

COMUNE DI TERRANUOVA BRACCIOLINI

Provincia di Arezzo

PIANO STRUTTURALE

SINDACO
Dott. Mauro Amerighi

ASSESSORE ALL'URBANISTICA
Sergio Chienni

DIRIGENTE AREA SERVIZI AL TERRITORIO
Dott. Matteo Billi

RESPONSABILE DEL SERVIZIO PIANIFICAZIONE TERRITORIALE
RESPONSABILE DEL PROCEDIMENTO
Arch. Giancarlo Barucci

IL GARANTE PER L'INFORMAZIONE
Geom. Monica Brandi

PROGETTISTI
Arch. Giancarlo Barucci
Arch. Francesca Bucci
Arch. Edi Cardi
Arch. Laura Magni
Arch. Annalisa Pontenani

COLLABORATORI
Geom. Monica Brandi
Geom. Sonia Nocentini

STUDI GEOLOGICI
GeoEco Progetti Firenze
Dott. Geol. Prof. Eros Aiello

STUDI IDROLOGICI IDRAULICI
Studio Sorgente Ingegneria
Ing. Luca Rosadini - Ing. Leonardo Marini

ANALISI DEI CENTRI STORICI

CAMPOGIALLI





SCHEDATURA E CENSIMENTO DEI CENTRI STORICI DEL COMUNE DI TERRANUOVA BRACCIOLINI (AR)

Rilevamento delle caratteristiche architettoniche, tipologiche e d'uso delle unità edilizie

Università degli Studi di Firenze, Dipartimento di Architettura

Responsabile Scientifico: Prof. Arch. Stefano Bertocci,

Coordinatore scientifico: Arch. Marco Sani, Coordinatore Tecnico: Arch. Graziella Del Duca

Gruppo di lavoro: Arch. Graziella Del Duca, Arch. Sara Porzilli, Arch. Matteo Pasquini, Giacomo Bruschetini

Codice di archiviazione CA 001

A _ DATI GENERALI

1. Localizzazione all'interno del tessuto urbano

1.1 Località

1.2 Via o Piazza

1.3 N° civico

2. Localizzazione catastale

2.1 Foglio catastale

2.2 Numero di particella

2.3 Datazione

- Documentata
 Attribuita

Numero civico

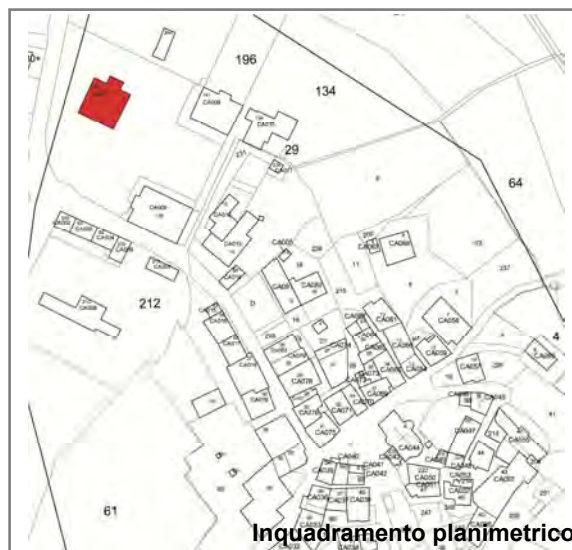

Inquadramento planimetrico

3. Individuazione tipologica architettonica

- Palazzo Casa in linea Locale di servizio
 Palazzo storico Villa Annesso
 Casa a schiera Chiesa Altro

3.1 Numero fronti

3.2 Significatività architettonica

4. Distribuzione volumetrica

4.1 Numero piani fuori terra

4.2 Numero piani semi interrati

Presenza volumi oltre gronda

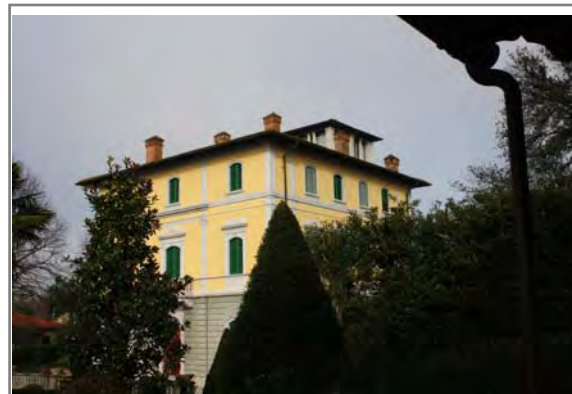
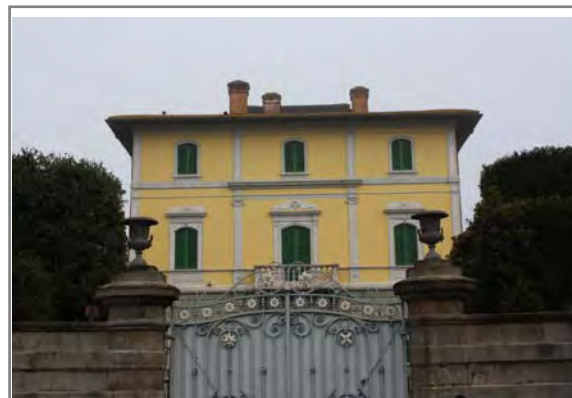

5. Individuazione d'uso per piani

Destinazione d'uso	S1	P0	P1	P2	P3	P4	P5	Prevalente
Residenziale	<input checked="" type="checkbox"/>	<input checked="" type="checkbox"/>	<input checked="" type="checkbox"/>	<input checked="" type="checkbox"/>	<input type="checkbox"/>	<input type="checkbox"/>	<input type="checkbox"/>	<input checked="" type="checkbox"/>
Commerciale	<input type="checkbox"/>	<input type="checkbox"/>	<input type="checkbox"/>	<input type="checkbox"/>	<input type="checkbox"/>	<input type="checkbox"/>	<input type="checkbox"/>	<input type="checkbox"/>
Ufficio	<input type="checkbox"/>	<input type="checkbox"/>	<input type="checkbox"/>	<input type="checkbox"/>	<input type="checkbox"/>	<input type="checkbox"/>	<input type="checkbox"/>	<input type="checkbox"/>
Ufficio pubblico	<input type="checkbox"/>	<input type="checkbox"/>	<input type="checkbox"/>	<input type="checkbox"/>	<input type="checkbox"/>	<input type="checkbox"/>	<input type="checkbox"/>	<input type="checkbox"/>
Farmacia	<input type="checkbox"/>	<input type="checkbox"/>	<input type="checkbox"/>	<input type="checkbox"/>	<input type="checkbox"/>	<input type="checkbox"/>	<input type="checkbox"/>	<input type="checkbox"/>
Magazzino	<input type="checkbox"/>	<input type="checkbox"/>	<input type="checkbox"/>	<input type="checkbox"/>	<input type="checkbox"/>	<input type="checkbox"/>	<input type="checkbox"/>	<input type="checkbox"/>
Garage	<input type="checkbox"/>	<input type="checkbox"/>	<input type="checkbox"/>	<input type="checkbox"/>	<input type="checkbox"/>	<input type="checkbox"/>	<input type="checkbox"/>	<input type="checkbox"/>
Culto	<input type="checkbox"/>	<input type="checkbox"/>	<input type="checkbox"/>	<input type="checkbox"/>	<input type="checkbox"/>	<input type="checkbox"/>	<input type="checkbox"/>	<input type="checkbox"/>
Sanitario	<input type="checkbox"/>	<input type="checkbox"/>	<input type="checkbox"/>	<input type="checkbox"/>	<input type="checkbox"/>	<input type="checkbox"/>	<input type="checkbox"/>	<input type="checkbox"/>
Banca	<input type="checkbox"/>	<input type="checkbox"/>	<input type="checkbox"/>	<input type="checkbox"/>	<input type="checkbox"/>	<input type="checkbox"/>	<input type="checkbox"/>	<input type="checkbox"/>
Locale tecnico	<input type="checkbox"/>	<input type="checkbox"/>	<input type="checkbox"/>	<input type="checkbox"/>	<input type="checkbox"/>	<input type="checkbox"/>	<input type="checkbox"/>	<input type="checkbox"/>
Altro <input type="text"/>	<input type="checkbox"/>	<input type="checkbox"/>	<input type="checkbox"/>	<input type="checkbox"/>	<input type="checkbox"/>	<input type="checkbox"/>	<input type="checkbox"/>	<input type="checkbox"/>

SCHEDATURA E CENSIMENTO DEI CENTRI STORICI DEL COMUNE DI TERRANUOVA BRACCIOLINI (AREZZO)

Rilevamento delle caratteristiche architettoniche, tipologiche e d'uso delle unità edilizie

B _ ANALISI FISICA ESTERNA TIPOLOGICA E TECNOLOGICA

6. Relazioni funzionali con le unità edilizie attigue, aree aperte, viabilità

Fronte	Codice Identificativo dei confini	Fronte Principale	Fronte secondario	Fronte esterno	Cartella
Nord	Area aperta	<input type="checkbox"/>	<input checked="" type="checkbox"/>	<input checked="" type="checkbox"/>	<input type="checkbox"/>
Sud	Area aperta	<input checked="" type="checkbox"/>	<input type="checkbox"/>	<input checked="" type="checkbox"/>	<input type="checkbox"/>
Ovest	Area aperta	<input type="checkbox"/>	<input checked="" type="checkbox"/>	<input checked="" type="checkbox"/>	<input type="checkbox"/>
Est	Area aperta	<input type="checkbox"/>	<input checked="" type="checkbox"/>	<input checked="" type="checkbox"/>	<input type="checkbox"/>

7. Struttura portante	7.1 Intonacata	7.2 A vista	7.3 Con elementi decorativi
<input type="checkbox"/> Muratura in pietrame	<input type="radio"/>	<input type="radio"/>	<input type="radio"/>
<input type="checkbox"/> Muratura in ciottoli di fiume	<input type="radio"/>	<input type="radio"/>	<input type="radio"/>
<input type="checkbox"/> Muratura in mattoni	<input type="radio"/>	<input type="radio"/>	<input type="radio"/>
<input type="checkbox"/> Muratura mista	<input type="radio"/>	<input type="radio"/>	<input type="radio"/>
<input type="checkbox"/> Cemento armato	<input type="radio"/>	<input type="radio"/>	<input type="radio"/>
<input checked="" type="checkbox"/> Non individuabile	<input checked="" type="radio"/>	<input type="radio"/>	<input checked="" type="radio"/>
<input type="checkbox"/> Altro	<input type="radio"/>	<input type="radio"/>	<input type="radio"/>

8. Copertura

8.1 Tecnologia realizzativa Lignea Legno e laterizio Latero cementizia Lamiera grecata

8.2 Tipologia

- Piana praticabile Padiglione
 Piana non praticabile Semipadiglione
 Falde discontinue Monofalda
 Capanna

8.3 Materiale manto di copertura

- Coppi e tegoli Cemento
 Marsigliesi Guaina bituminosa
 Lastre lapidee Eternit
 Piastrelle gres Altro

9. Gronda Legno e laterizio Laterocemento Laterizio Pietra Altro

9b. Pluviale Rame PVC Altro

C _ ANALISI DEL FRONTE URBANO

10. Presenza in facciata di:

	N	S	O	E
Tettoie	<input checked="" type="checkbox"/>	<input type="checkbox"/>	<input type="checkbox"/>	<input type="checkbox"/>
Loggia	<input type="checkbox"/>	<input type="checkbox"/>	<input type="checkbox"/>	<input type="checkbox"/>
Balconi/terrazze	<input type="checkbox"/>	<input checked="" type="checkbox"/>	<input type="checkbox"/>	<input type="checkbox"/>
Davanzali	<input type="checkbox"/>	<input type="checkbox"/>	<input type="checkbox"/>	<input type="checkbox"/>
Modanature	<input checked="" type="checkbox"/>	<input checked="" type="checkbox"/>	<input checked="" type="checkbox"/>	<input checked="" type="checkbox"/>
Stemma	<input type="checkbox"/>	<input checked="" type="checkbox"/>	<input type="checkbox"/>	<input type="checkbox"/>
Archi	<input type="checkbox"/>	<input type="checkbox"/>	<input type="checkbox"/>	<input type="checkbox"/>
Ringhiere/parapetti	<input type="checkbox"/>	<input type="checkbox"/>	<input type="checkbox"/>	<input type="checkbox"/>
Fregi, cornici modanate	<input checked="" type="checkbox"/>	<input checked="" type="checkbox"/>	<input checked="" type="checkbox"/>	<input checked="" type="checkbox"/>
Cornici marcapiano	<input checked="" type="checkbox"/>	<input checked="" type="checkbox"/>	<input checked="" type="checkbox"/>	<input checked="" type="checkbox"/>
Architrave	<input type="checkbox"/>	<input type="checkbox"/>	<input type="checkbox"/>	<input type="checkbox"/>
Altro	<input type="checkbox"/>	<input type="checkbox"/>	<input type="checkbox"/>	<input type="checkbox"/>
Note:				

11. Tipologia aperture

	N	S	O	E
Archi				
Finestre	13	8	13	13
Passi carrabili				
Porte				
Portoni				
Vetrine				

12. Materiale infissi esterni

	N	S	O	E
Legno	<input checked="" type="checkbox"/>	<input checked="" type="checkbox"/>	<input checked="" type="checkbox"/>	<input checked="" type="checkbox"/>
Alluminio	<input type="checkbox"/>	<input type="checkbox"/>	<input type="checkbox"/>	<input type="checkbox"/>
PVC	<input type="checkbox"/>	<input type="checkbox"/>	<input type="checkbox"/>	<input type="checkbox"/>
Ferro	<input type="checkbox"/>	<input type="checkbox"/>	<input type="checkbox"/>	<input type="checkbox"/>
Altro	<input type="checkbox"/>	<input type="checkbox"/>	<input type="checkbox"/>	<input type="checkbox"/>

13. Particolari di pregio architettonico

D _ ANALISI DEL DEGRADO

14. Degrado delle coperture

	N	S	O	E
Manto di copertura deteriorato	<input type="checkbox"/>	<input type="checkbox"/>	<input type="checkbox"/>	<input type="checkbox"/>
Senza evidenti deterioramenti	<input checked="" type="checkbox"/>	<input checked="" type="checkbox"/>	<input checked="" type="checkbox"/>	<input checked="" type="checkbox"/>
Altro	<input type="checkbox"/>	<input type="checkbox"/>	<input type="checkbox"/>	<input type="checkbox"/>

15. Degrado della struttura muraria

	N	S	O	E
Presenza di lesioni superficiali	<input type="checkbox"/>	<input type="checkbox"/>	<input type="checkbox"/>	<input type="checkbox"/>
Presenza di lesioni passanti	<input type="checkbox"/>	<input type="checkbox"/>	<input type="checkbox"/>	<input type="checkbox"/>
Senza deterioramenti	<input checked="" type="checkbox"/>	<input checked="" type="checkbox"/>	<input checked="" type="checkbox"/>	<input checked="" type="checkbox"/>

16. Degrado del paramento murario

	N	S	O	E
Completamente deteriorato	<input type="checkbox"/>	<input type="checkbox"/>	<input type="checkbox"/>	<input type="checkbox"/>
Parzialmente deteriorato	<input type="checkbox"/>	<input type="checkbox"/>	<input type="checkbox"/>	<input type="checkbox"/>
Senza deterioramenti	<input type="checkbox"/>	<input type="checkbox"/>	<input type="checkbox"/>	<input type="checkbox"/>
Degrado da agenti biologici	<input type="checkbox"/>	<input type="checkbox"/>	<input type="checkbox"/>	<input type="checkbox"/>
Esfoliazione dell'intonaco	<input type="checkbox"/>	<input type="checkbox"/>	<input type="checkbox"/>	<input type="checkbox"/>

17. Degrado degli infissi

	N	S	O	E
Mancanti	<input type="checkbox"/>	<input type="checkbox"/>	<input type="checkbox"/>	<input type="checkbox"/>
Deteriorati o inadeguati	<input type="checkbox"/>	<input type="checkbox"/>	<input type="checkbox"/>	<input type="checkbox"/>
Senza deterioramenti	<input checked="" type="checkbox"/>	<input checked="" type="checkbox"/>	<input checked="" type="checkbox"/>	<input checked="" type="checkbox"/>

D _ ANALISI DEGLI IMPIANTI PRESENTI IN FACCIATA

18. Presenza di contatori

	N	S	O	E
Presenza di contatore adduzione acqua	<input type="checkbox"/>	<input type="checkbox"/>	<input type="checkbox"/>	<input type="checkbox"/>
Presenza di contatore gas	<input type="checkbox"/>	<input type="checkbox"/>	<input type="checkbox"/>	<input type="checkbox"/>
Presenza di contatore impianto elettrico	<input type="checkbox"/>	<input type="checkbox"/>	<input type="checkbox"/>	<input type="checkbox"/>
Presenza di impianti di condizionamento	<input type="checkbox"/>	<input type="checkbox"/>	<input type="checkbox"/>	<input type="checkbox"/>
Presenza di telecamere	<input type="checkbox"/>	<input type="checkbox"/>	<input type="checkbox"/>	<input type="checkbox"/>
Presenza di canne fumarie	<input type="checkbox"/>	<input type="checkbox"/>	<input type="checkbox"/>	<input type="checkbox"/>

18b. Presenza di tubazioni e/o cavi a vista

	N	S	O	E
	<input type="checkbox"/>	<input type="checkbox"/>	<input type="checkbox"/>	<input type="checkbox"/>
	<input type="checkbox"/>	<input type="checkbox"/>	<input type="checkbox"/>	<input type="checkbox"/>
	<input type="checkbox"/>	<input type="checkbox"/>	<input type="checkbox"/>	<input type="checkbox"/>

19. Illuminazione e antenne

	N	S	O	E
Presenza di illuminazione pubblica	<input type="checkbox"/>	<input type="checkbox"/>	<input type="checkbox"/>	<input type="checkbox"/>
Presenza di illuminazione privata	<input checked="" type="checkbox"/>	<input type="checkbox"/>	<input type="checkbox"/>	<input type="checkbox"/>
Antenne	<input type="checkbox"/>	<input type="checkbox"/>	<input type="checkbox"/>	<input type="checkbox"/>
Parabole	<input type="checkbox"/>	<input type="checkbox"/>	<input type="checkbox"/>	<input type="checkbox"/>

E _ EIDOTIPI DI STUDIO E RIFERIMENTI FOTOGRAFICI PER L'ANALISI COLORIMETRICA

Indiv. fronte **Sud**

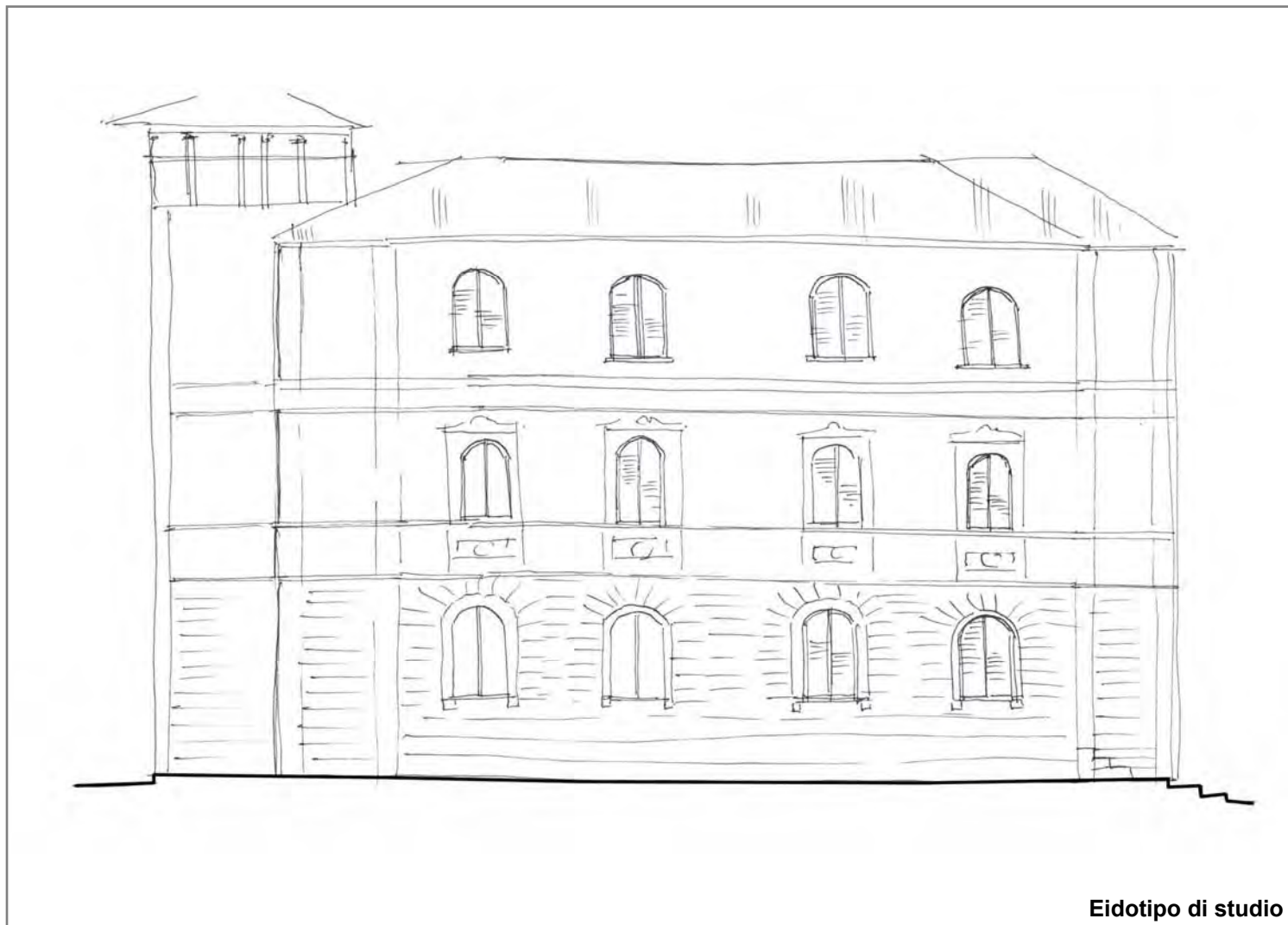

Eidotipo di studio

20. Analisi colorimetrica

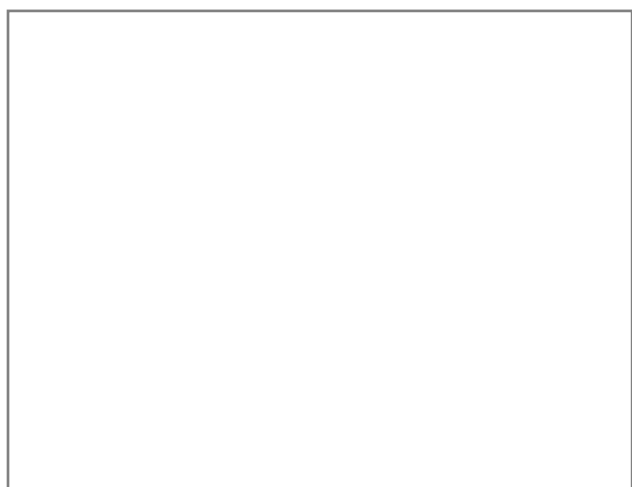

Vista 1

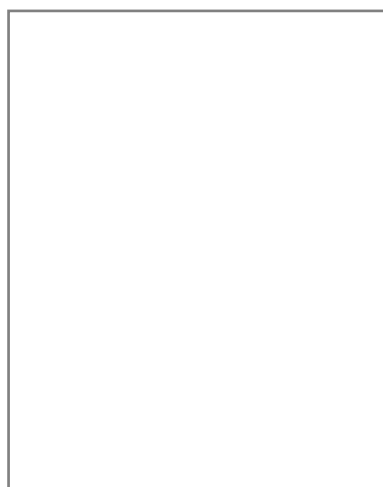

Vista 2

20.1 Codice identificativo

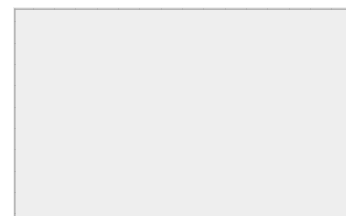

Note:

E _ EIDOTIPI DI STUDIO E RIFERIMENTI FOTOGRAFICI PER L'ANALISI COLORIMETRICA

Indiv. fronte **Ovest**



Eidotipo di studio

20. Analisi colorimetrica

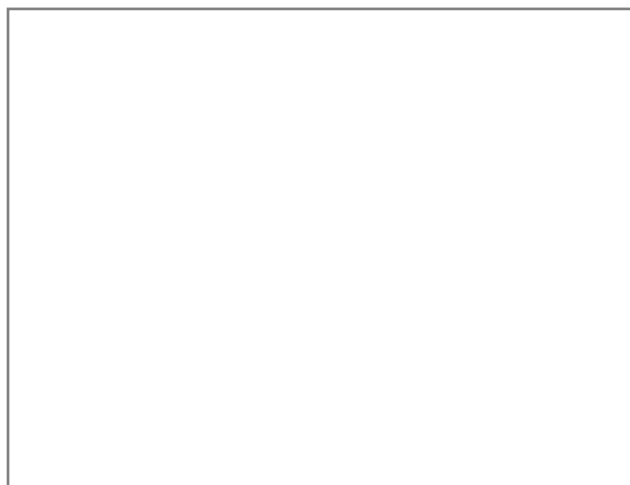

Vista 1

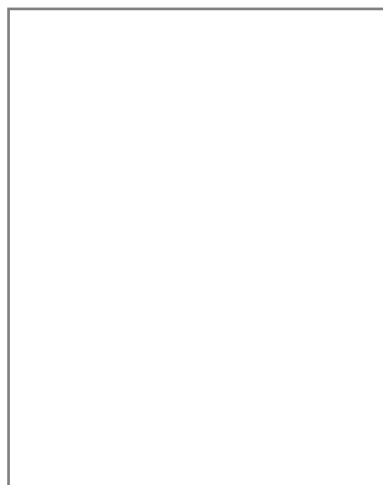

Vista 2

20.1 Codice identificativo

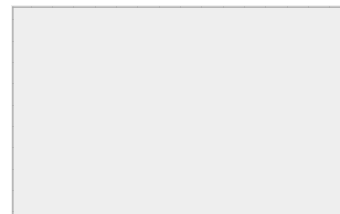

Note:

E _ EIDOTIPI DI STUDIO E RIFERIMENTI FOTOGRAFICI PER L'ANALISI COLORIMETRICA

Indiv. fronte

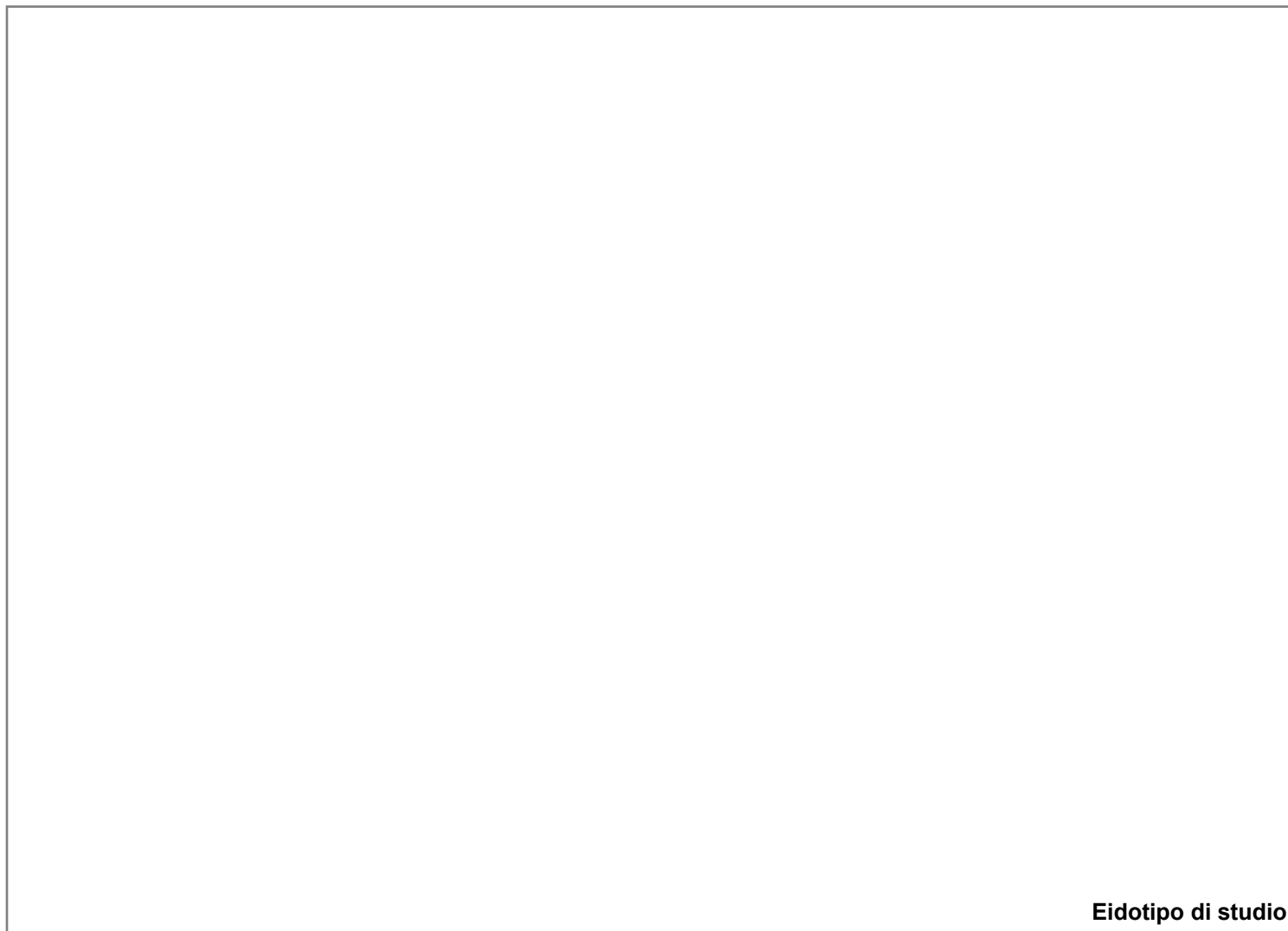

Eidotipo di studio

20. Analisi colorimetrica

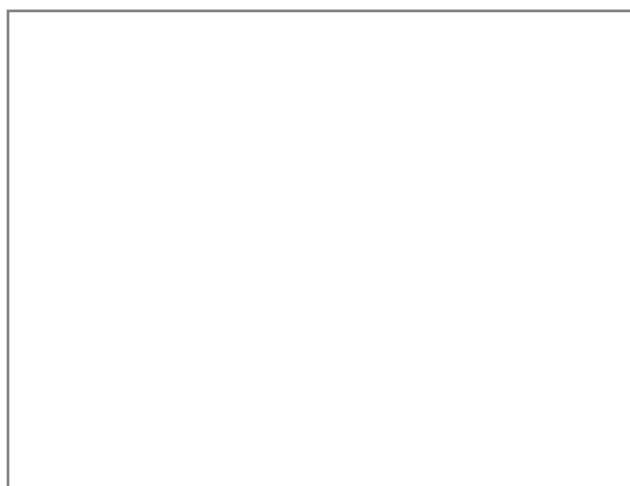

Vista 1

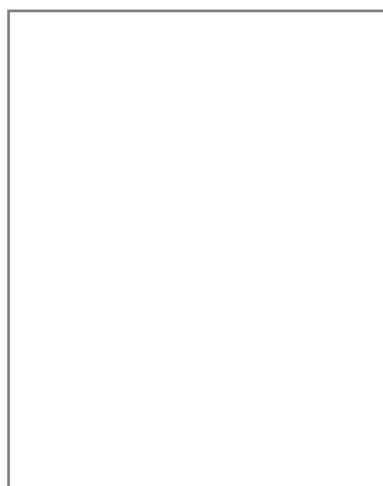

Vista 2

20.1 Codice identificativo

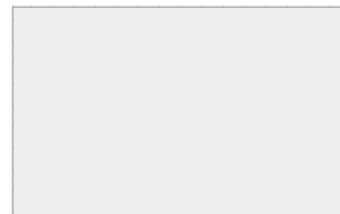

Note:

E _ EIDOTIPI DI STUDIO E RIFERIMENTI FOTOGRAFICI PER L'ANALISI COLORIMETRICA

Indiv. fronte



Eidotipo di studio

20. Analisi colorimetrica

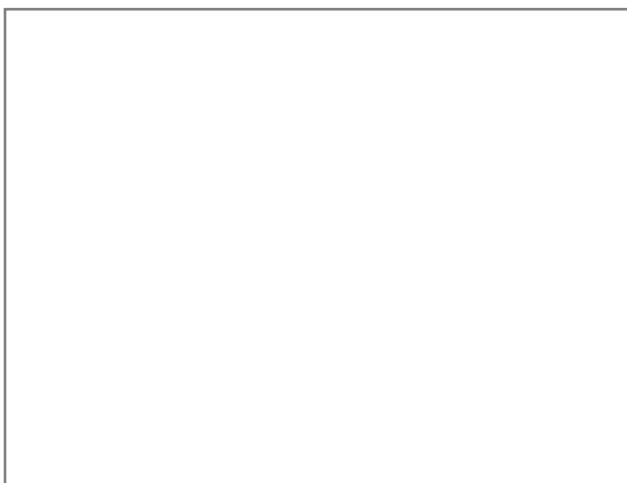

Vista 1

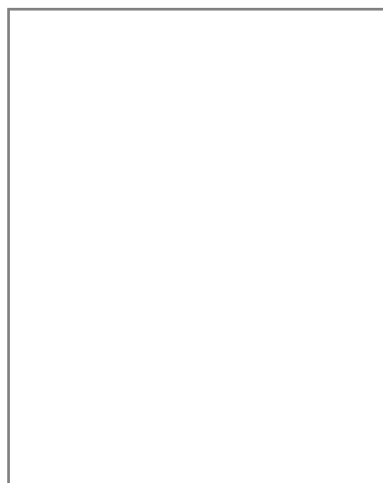

Vista 2

20.1 Codice identificativo

Note:



SCHEDATURA E CENSIMENTO DEI CENTRI STORICI DEL COMUNE DI TERRANUOVA BRACCIOLINI (AR)

Rilevamento delle caratteristiche architettoniche, tipologiche e d'uso delle unità edilizie

Università degli Studi di Firenze, Dipartimento di Architettura

Responsabile Scientifico: Prof. Arch. Stefano Bertocci,

Coordinatore scientifico: Arch. Marco Sani, Coordinatore Tecnico: Arch. Graziella Del Duca

Gruppo di lavoro: Arch. Graziella Del Duca, Arch. Sara Porzilli, Arch. Matteo Pasquini, Giacomo Bruschetini

Codice di archiviazione

CA 002

A _ DATI GENERALI

1. Localizzazione all'interno del tessuto urbano

1.1 Località

1.2 Via o Piazza

1.3 N° civico

2. Localizzazione catastale

2.1 Foglio catastale

2.2 Numero di particella

2.3 Datazione

- Documentata
 Attribuita

Numero civico



Inquadramento planimetrico

3. Individuazione tipologica architettonica

- Palazzo Casa in linea Locale di servizio
 Palazzo storico Villa Annesso
 Casa a schiera Chiesa Altro

3.1 Numero fronti

3.2 Significatività architettonica

4. Distribuzione volumetrica

4.1 Numero piani fuori terra

4.2 Numero piani semi interrati

Presenza volumi oltre gronda



5. Individuazione d'uso per piani

Destinazione d'uso	S1	P0	P1	P2	P3	P4	P5	Prevalente
Residenziale	<input type="checkbox"/>	<input checked="" type="checkbox"/>	<input checked="" type="checkbox"/>	<input checked="" type="checkbox"/>	<input type="checkbox"/>	<input type="checkbox"/>	<input type="checkbox"/>	<input checked="" type="checkbox"/>
Commerciale	<input type="checkbox"/>	<input type="checkbox"/>	<input type="checkbox"/>	<input type="checkbox"/>	<input type="checkbox"/>	<input type="checkbox"/>	<input type="checkbox"/>	<input type="checkbox"/>
Ufficio	<input type="checkbox"/>	<input type="checkbox"/>	<input type="checkbox"/>	<input type="checkbox"/>	<input type="checkbox"/>	<input type="checkbox"/>	<input type="checkbox"/>	<input type="checkbox"/>
Ufficio pubblico	<input type="checkbox"/>	<input type="checkbox"/>	<input type="checkbox"/>	<input type="checkbox"/>	<input type="checkbox"/>	<input type="checkbox"/>	<input type="checkbox"/>	<input type="checkbox"/>
Farmacia	<input type="checkbox"/>	<input type="checkbox"/>	<input type="checkbox"/>	<input type="checkbox"/>	<input type="checkbox"/>	<input type="checkbox"/>	<input type="checkbox"/>	<input type="checkbox"/>
Magazzino	<input type="checkbox"/>	<input type="checkbox"/>	<input type="checkbox"/>	<input type="checkbox"/>	<input type="checkbox"/>	<input type="checkbox"/>	<input type="checkbox"/>	<input type="checkbox"/>
Garage	<input type="checkbox"/>	<input type="checkbox"/>	<input type="checkbox"/>	<input type="checkbox"/>	<input type="checkbox"/>	<input type="checkbox"/>	<input type="checkbox"/>	<input type="checkbox"/>
Culto	<input type="checkbox"/>	<input type="checkbox"/>	<input type="checkbox"/>	<input type="checkbox"/>	<input type="checkbox"/>	<input type="checkbox"/>	<input type="checkbox"/>	<input type="checkbox"/>
Sanitario	<input type="checkbox"/>	<input type="checkbox"/>	<input type="checkbox"/>	<input type="checkbox"/>	<input type="checkbox"/>	<input type="checkbox"/>	<input type="checkbox"/>	<input type="checkbox"/>
Banca	<input type="checkbox"/>	<input type="checkbox"/>	<input type="checkbox"/>	<input type="checkbox"/>	<input type="checkbox"/>	<input type="checkbox"/>	<input type="checkbox"/>	<input type="checkbox"/>
Locale tecnico	<input type="checkbox"/>	<input type="checkbox"/>	<input type="checkbox"/>	<input type="checkbox"/>	<input type="checkbox"/>	<input type="checkbox"/>	<input type="checkbox"/>	<input type="checkbox"/>
Altro <input type="text"/>	<input type="checkbox"/>	<input type="checkbox"/>	<input type="checkbox"/>	<input type="checkbox"/>	<input type="checkbox"/>	<input type="checkbox"/>	<input type="checkbox"/>	<input type="checkbox"/>

SCHEDATURA E CENSIMENTO DEI CENTRI STORICI DEL COMUNE DI TERRANUOVA BRACCIOLINI (AREZZO)

Rilevamento delle caratteristiche architettoniche, tipologiche e d'uso delle unità edilizie

B _ ANALISI FISICA ESTERNA TIPOLOGICA E TECNOLOGICA

6. Relazioni funzionali con le unità edilizie attigue, aree aperte, viabilità

Fronte	Codice Identificativo dei confini	Fronte Principale	Fronte secondario	Fronte esterno	Cartella
Nord	Strada Campogialli	<input checked="" type="checkbox"/>	<input type="checkbox"/>	<input checked="" type="checkbox"/>	<input type="checkbox"/>
Sud	Area aperta	<input type="checkbox"/>	<input checked="" type="checkbox"/>	<input checked="" type="checkbox"/>	<input type="checkbox"/>
Ovest	Area aperta	<input type="checkbox"/>	<input checked="" type="checkbox"/>	<input checked="" type="checkbox"/>	<input type="checkbox"/>
Est	CA003	<input type="checkbox"/>	<input type="checkbox"/>	<input type="checkbox"/>	<input type="checkbox"/>

7. Struttura portante	7.1 Intonacata	7.2 A vista	7.3 Con elementi decorativi
<input type="checkbox"/> Muratura in pietrame	<input type="radio"/>	<input type="radio"/>	<input type="radio"/>
<input type="checkbox"/> Muratura in ciottoli di fiume	<input type="radio"/>	<input type="radio"/>	<input type="radio"/>
<input type="checkbox"/> Muratura in mattoni	<input type="radio"/>	<input type="radio"/>	<input type="radio"/>
<input checked="" type="checkbox"/> Muratura mista	<input checked="" type="radio"/>	<input checked="" type="radio"/>	<input type="radio"/>
<input type="checkbox"/> Cemento armato	<input type="radio"/>	<input type="radio"/>	<input type="radio"/>
<input type="checkbox"/> Non individuabile	<input type="radio"/>	<input type="radio"/>	<input type="radio"/>
<input type="checkbox"/> Altro	<input type="radio"/>	<input type="radio"/>	<input type="radio"/>

8. Copertura

8.1 Tecnologia realizzativa Ligna Legno e laterizio Latero cementizia Lamiera grecata

8.2 Tipologia

- Piana praticabile Padiglione
 Piana non praticabile Semipadiglione
 Falde discontinue Monofalda
 Capanna

8.3 Materiale manto di copertura

- Coppi e tegoli Cemento
 Marsigliesi Guaina bituminosa
 Lastre lapidee Eternit
 Piastrelle gres Altro

9. Gronda Legno e laterizio Laterocemento Laterizio Pietra Altro

9b. Pluviale Rame PVC Altro

C _ ANALISI DEL FRONTE URBANO

10. Presenza in facciata di:

	N	S	O	E
Tettoie	<input type="checkbox"/>	<input checked="" type="checkbox"/>	<input type="checkbox"/>	<input type="checkbox"/>
Loggia	<input type="checkbox"/>	<input type="checkbox"/>	<input type="checkbox"/>	<input type="checkbox"/>
Balconi/terrazze	<input type="checkbox"/>	<input checked="" type="checkbox"/>	<input type="checkbox"/>	<input type="checkbox"/>
Davanzali	<input type="checkbox"/>	<input type="checkbox"/>	<input type="checkbox"/>	<input type="checkbox"/>
Modanature	<input type="checkbox"/>	<input type="checkbox"/>	<input type="checkbox"/>	<input type="checkbox"/>
Stemma	<input type="checkbox"/>	<input type="checkbox"/>	<input type="checkbox"/>	<input type="checkbox"/>
Archi	<input type="checkbox"/>	<input type="checkbox"/>	<input type="checkbox"/>	<input type="checkbox"/>
Ringhiere/parapetti	<input type="checkbox"/>	<input checked="" type="checkbox"/>	<input type="checkbox"/>	<input type="checkbox"/>
Fregi, cornici modanate	<input type="checkbox"/>	<input type="checkbox"/>	<input type="checkbox"/>	<input type="checkbox"/>
Cornici marcapiano	<input type="checkbox"/>	<input type="checkbox"/>	<input type="checkbox"/>	<input type="checkbox"/>
Architrave	<input type="checkbox"/>	<input type="checkbox"/>	<input type="checkbox"/>	<input type="checkbox"/>
Altro	<input type="checkbox"/>	<input checked="" type="checkbox"/>	<input type="checkbox"/>	<input type="checkbox"/>

Note:

SUD: veranda chiusa su terrazza, tenda a rullo

11. Tipologia aperture

	N	S	O	E
Archi				
Finestre	3	3		
Passi carrabili				
Porte	1			
Portoni		2		
Vetrine				

12. Materiale infissi esterni

	N	S	O	E
Legno	<input checked="" type="checkbox"/>	<input checked="" type="checkbox"/>	<input type="checkbox"/>	<input type="checkbox"/>
Alluminio	<input checked="" type="checkbox"/>	<input checked="" type="checkbox"/>	<input type="checkbox"/>	<input type="checkbox"/>
PVC	<input type="checkbox"/>	<input type="checkbox"/>	<input type="checkbox"/>	<input type="checkbox"/>
Ferro	<input type="checkbox"/>	<input type="checkbox"/>	<input type="checkbox"/>	<input type="checkbox"/>
Altro	<input type="checkbox"/>	<input type="checkbox"/>	<input type="checkbox"/>	<input type="checkbox"/>

13. Particolari di pregio architettonico

D _ ANALISI DEL DEGRADO

14. Degrado delle coperture

	N	S	O	E
Manto di copertura deteriorato	<input type="checkbox"/>	<input type="checkbox"/>	<input type="checkbox"/>	<input type="checkbox"/>
Senza evidenti deterioramenti	<input checked="" type="checkbox"/>	<input checked="" type="checkbox"/>	<input checked="" type="checkbox"/>	<input type="checkbox"/>
Altro	<input type="checkbox"/>	<input type="checkbox"/>	<input type="checkbox"/>	<input type="checkbox"/>

15. Degrado della struttura muraria

	N	S	O	E
Presenza di lesioni superficiali	<input type="checkbox"/>	<input type="checkbox"/>	<input type="checkbox"/>	<input type="checkbox"/>
Presenza di lesioni passanti	<input type="checkbox"/>	<input type="checkbox"/>	<input type="checkbox"/>	<input type="checkbox"/>
Senza deterioramenti	<input checked="" type="checkbox"/>	<input checked="" type="checkbox"/>	<input checked="" type="checkbox"/>	<input type="checkbox"/>

16. Degrado del paramento murario

	N	S	O	E
Completamente deteriorato	<input type="checkbox"/>	<input type="checkbox"/>	<input type="checkbox"/>	<input type="checkbox"/>
Parzialmente deteriorato	<input type="checkbox"/>	<input type="checkbox"/>	<input type="checkbox"/>	<input type="checkbox"/>
Senza deterioramenti	<input type="checkbox"/>	<input checked="" type="checkbox"/>	<input checked="" type="checkbox"/>	<input type="checkbox"/>
Degrado da agenti biologici	<input type="checkbox"/>	<input type="checkbox"/>	<input type="checkbox"/>	<input type="checkbox"/>
Esfoliazione dell'intonaco	<input type="checkbox"/>	<input type="checkbox"/>	<input type="checkbox"/>	<input type="checkbox"/>

17. Degrado degli infissi

	N	S	O	E
Mancanti	<input type="checkbox"/>	<input type="checkbox"/>	<input type="checkbox"/>	<input type="checkbox"/>
Deteriorati o inadeguati	<input type="checkbox"/>	<input type="checkbox"/>	<input type="checkbox"/>	<input type="checkbox"/>
Senza deterioramenti	<input checked="" type="checkbox"/>	<input checked="" type="checkbox"/>	<input type="checkbox"/>	<input type="checkbox"/>

D _ ANALISI DEGLI IMPIANTI PRESENTI IN FACCIATA

18. Presenza di contatori

	N	S	O	E
Presenza di contatore adduzione acqua	<input checked="" type="checkbox"/>	<input type="checkbox"/>	<input type="checkbox"/>	<input type="checkbox"/>
Presenza di contatore gas	<input type="checkbox"/>	<input type="checkbox"/>	<input type="checkbox"/>	<input type="checkbox"/>
Presenza di contatore impianto elettrico	<input checked="" type="checkbox"/>	<input type="checkbox"/>	<input type="checkbox"/>	<input type="checkbox"/>
Presenza di impianti di condizionamento	<input type="checkbox"/>	<input type="checkbox"/>	<input type="checkbox"/>	<input type="checkbox"/>
Presenza di telecamere	<input type="checkbox"/>	<input type="checkbox"/>	<input type="checkbox"/>	<input type="checkbox"/>
Presenza di canne fumarie	<input type="checkbox"/>	<input type="checkbox"/>	<input type="checkbox"/>	<input type="checkbox"/>

18b. Presenza di tubazioni e/o cavi a vista

	N	S	O	E
	<input type="checkbox"/>	<input type="checkbox"/>	<input type="checkbox"/>	<input type="checkbox"/>
	<input type="checkbox"/>	<input type="checkbox"/>	<input type="checkbox"/>	<input type="checkbox"/>
	<input checked="" type="checkbox"/>	<input type="checkbox"/>	<input type="checkbox"/>	<input type="checkbox"/>

19. Illuminazione e antenne

	N	S	O	E
Presenza di illuminazione pubblica	<input type="checkbox"/>	<input type="checkbox"/>	<input type="checkbox"/>	<input type="checkbox"/>
Presenza di illuminazione privata	<input type="checkbox"/>	<input type="checkbox"/>	<input type="checkbox"/>	<input type="checkbox"/>
Antenne	<input type="checkbox"/>	<input type="checkbox"/>	<input type="checkbox"/>	<input type="checkbox"/>
Parabole	<input type="checkbox"/>	<input type="checkbox"/>	<input type="checkbox"/>	<input type="checkbox"/>

E _ EIDOTIPI DI STUDIO E RIFERIMENTI FOTOGRAFICI PER L'ANALISI COLORIMETRICA

Indiv. fronte **Nord**

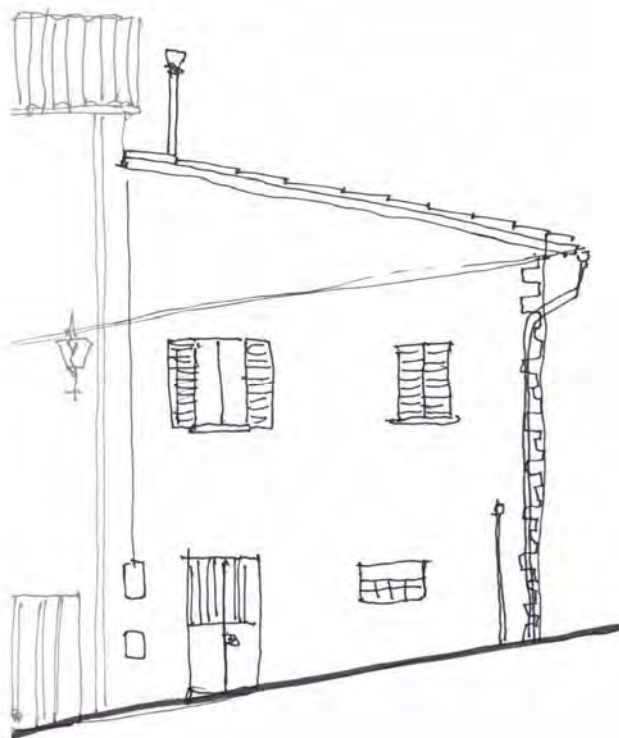

Eidotipo di studio

20. Analisi colorimetrica



Vista 1

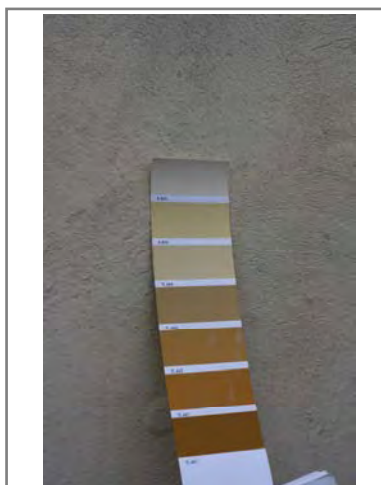

Vista 2

20.1 Codice identificativo

B545
B685

Note:

E _ EIDOTIPI DI STUDIO E RIFERIMENTI FOTOGRAFICI PER L'ANALISI COLORIMETRICA

Indiv. fronte Ovest



Eidotipo di studio

20. Analisi colorimetrica



Vista 1

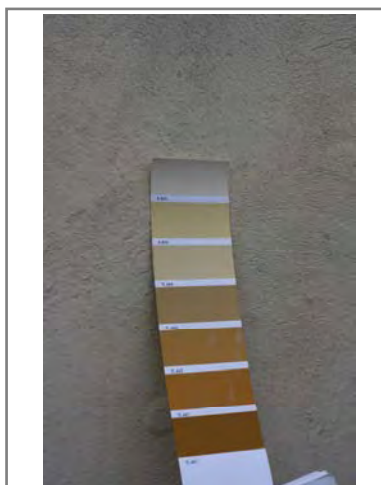

Vista 2

20.1 Codice identificativo

B545
B685

Note:

E _ EIDOTIPI DI STUDIO E RIFERIMENTI FOTOGRAFICI PER L'ANALISI COLORIMETRICA

Indiv. fronte

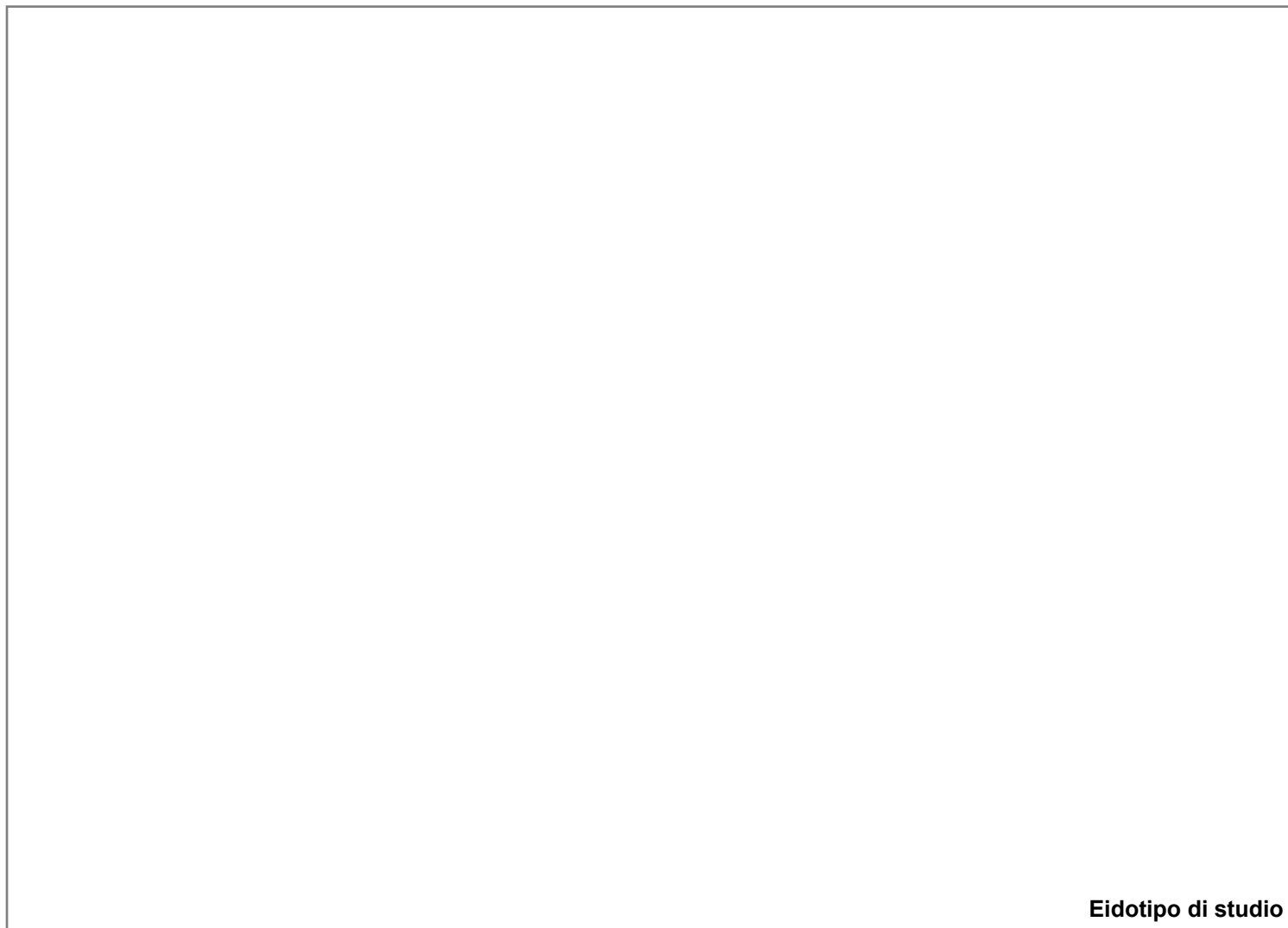

Eidotipo di studio

20. Analisi colorimetrica

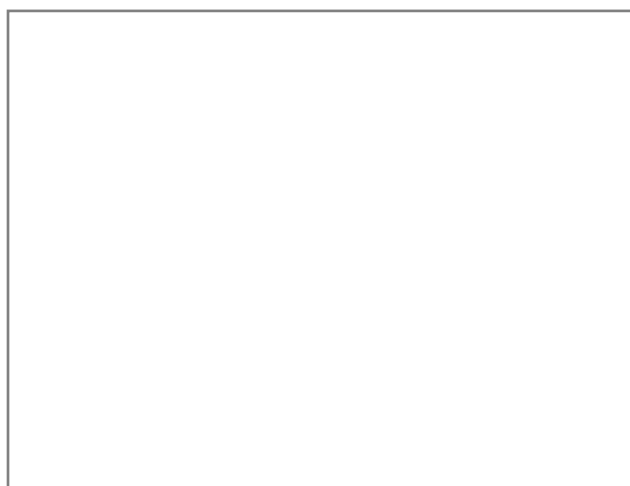

Vista 1



Vista 2

20.1 Codice identificativo

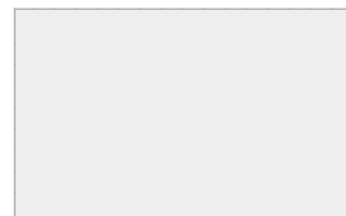

Note:

E _ EIDOTIPI DI STUDIO E RIFERIMENTI FOTOGRAFICI PER L'ANALISI COLORIMETRICA

Indiv. fronte



Eidotipo di studio

20. Analisi colorimetrica

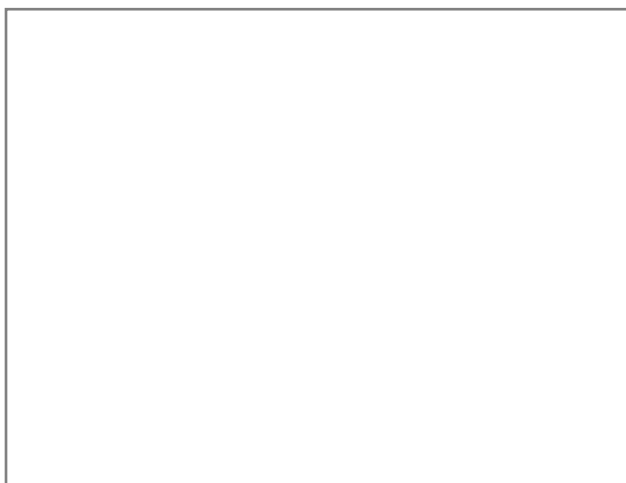

Vista 1

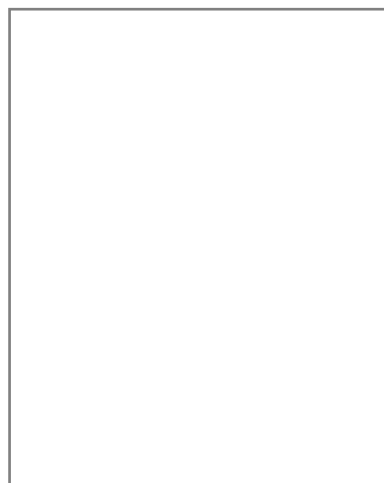

Vista 2

20.1 Codice identificativo

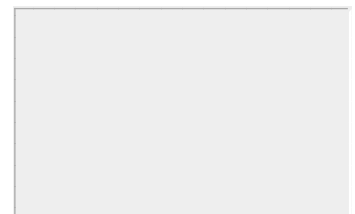

Note:



SCHEDATURA E CENSIMENTO DEI CENTRI STORICI DEL COMUNE DI TERRANUOVA BRACCIOLINI (AR)

Rilevamento delle caratteristiche architettoniche, tipologiche e d'uso delle unità edilizie

Università degli Studi di Firenze, Dipartimento di Architettura

Responsabile Scientifico: Prof. Arch. Stefano Bertocci,

Coordinatore scientifico: Arch. Marco Sani, Coordinatore Tecnico: Arch. Graziella Del Duca

Gruppo di lavoro: Arch. Graziella Del Duca, Arch. Sara Porzilli, Arch. Matteo Pasquini, Giacomo Bruschetini

Codice di archiviazione CA 003

A _ DATI GENERALI

1. Localizzazione all'interno del tessuto urbano

1.1 Località

1.2 Via o Piazza

1.3 N° civico

2. Localizzazione catastale

2.1 Foglio catastale

2.2 Numero di particella

2.3 Datazione

- Documentata
- Attribuita



Numero civico

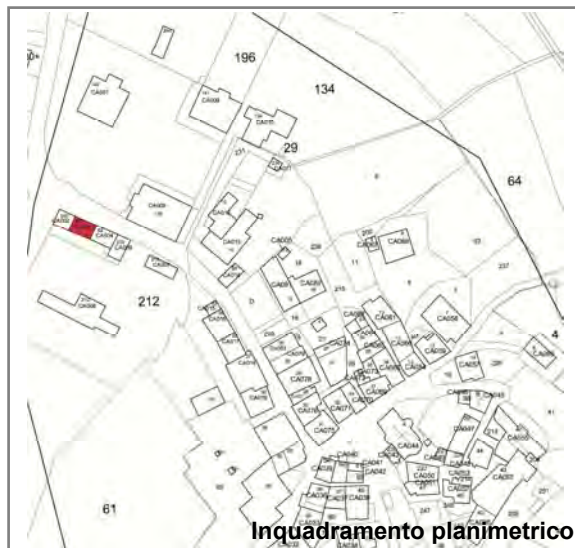

Inquadramento planimetrico

3. Individuazione tipologica architettonica

- Palazzo
- Casa in linea
- Locale di servizio
- Palazzo storico
- Villa
- Annesso
- Casa a schiera
- Chiesa
- Altro

3.1 Numero fronti

3.2 Significatività architettonica

4. Distribuzione volumetrica

4.1 Numero piani fuori terra

4.2 Numero piani semi interrati

Presenza volumi oltre gronda



5. Individuazione d'uso per piani

Destinazione d'uso	S1	P0	P1	P2	P3	P4	P5	Prevalente
Residenziale	<input type="checkbox"/>	<input checked="" type="checkbox"/>	<input checked="" type="checkbox"/>	<input checked="" type="checkbox"/>	<input type="checkbox"/>	<input type="checkbox"/>	<input type="checkbox"/>	<input checked="" type="checkbox"/>
Commerciale	<input type="checkbox"/>	<input type="checkbox"/>	<input type="checkbox"/>	<input type="checkbox"/>	<input type="checkbox"/>	<input type="checkbox"/>	<input type="checkbox"/>	<input type="checkbox"/>
Ufficio	<input type="checkbox"/>	<input type="checkbox"/>	<input type="checkbox"/>	<input type="checkbox"/>	<input type="checkbox"/>	<input type="checkbox"/>	<input type="checkbox"/>	<input type="checkbox"/>
Ufficio pubblico	<input type="checkbox"/>	<input type="checkbox"/>	<input type="checkbox"/>	<input type="checkbox"/>	<input type="checkbox"/>	<input type="checkbox"/>	<input type="checkbox"/>	<input type="checkbox"/>
Farmacia	<input type="checkbox"/>	<input type="checkbox"/>	<input type="checkbox"/>	<input type="checkbox"/>	<input type="checkbox"/>	<input type="checkbox"/>	<input type="checkbox"/>	<input type="checkbox"/>
Magazzino	<input type="checkbox"/>	<input type="checkbox"/>	<input type="checkbox"/>	<input type="checkbox"/>	<input type="checkbox"/>	<input type="checkbox"/>	<input type="checkbox"/>	<input type="checkbox"/>
Garage	<input type="checkbox"/>	<input type="checkbox"/>	<input type="checkbox"/>	<input type="checkbox"/>	<input type="checkbox"/>	<input type="checkbox"/>	<input type="checkbox"/>	<input type="checkbox"/>
Culto	<input type="checkbox"/>	<input type="checkbox"/>	<input type="checkbox"/>	<input type="checkbox"/>	<input type="checkbox"/>	<input type="checkbox"/>	<input type="checkbox"/>	<input type="checkbox"/>
Sanitario	<input type="checkbox"/>	<input type="checkbox"/>	<input type="checkbox"/>	<input type="checkbox"/>	<input type="checkbox"/>	<input type="checkbox"/>	<input type="checkbox"/>	<input type="checkbox"/>
Banca	<input type="checkbox"/>	<input type="checkbox"/>	<input type="checkbox"/>	<input type="checkbox"/>	<input type="checkbox"/>	<input type="checkbox"/>	<input type="checkbox"/>	<input type="checkbox"/>
Locale tecnico	<input type="checkbox"/>	<input type="checkbox"/>	<input type="checkbox"/>	<input type="checkbox"/>	<input type="checkbox"/>	<input type="checkbox"/>	<input type="checkbox"/>	<input type="checkbox"/>
Altro <input type="text"/>	<input type="checkbox"/>	<input type="checkbox"/>	<input type="checkbox"/>	<input type="checkbox"/>	<input type="checkbox"/>	<input type="checkbox"/>	<input type="checkbox"/>	<input type="checkbox"/>



SCHEDATURA E CENSIMENTO DEI CENTRI STORICI DEL COMUNE DI TERRANUOVA BRACCIOLINI (AREZZO)

Rilevamento delle caratteristiche architettoniche, tipologiche e d'uso delle unità edilizie

B _ ANALISI FISICA ESTERNA TIPOLOGICA E TECNOLOGICA

6. Relazioni funzionali con le unità edilizie attigue, aree aperte, viabilità

Fronte	Codice Identificativo dei confini	Fronte Principale	Fronte secondario	Fronte esterno	Cartella
Nord	Area aperta	<input checked="" type="checkbox"/>	<input type="checkbox"/>	<input checked="" type="checkbox"/>	<input type="checkbox"/>
Sud	Area aperta	<input type="checkbox"/>	<input checked="" type="checkbox"/>	<input checked="" type="checkbox"/>	<input type="checkbox"/>
Ovest	CA002	<input type="checkbox"/>	<input type="checkbox"/>	<input type="checkbox"/>	<input checked="" type="checkbox"/>
Est	CA004	<input type="checkbox"/>	<input type="checkbox"/>	<input type="checkbox"/>	<input checked="" type="checkbox"/>

7. Struttura portante	7.1 Intonacata	7.2 A vista	7.3 Con elementi decorativi
<input type="checkbox"/> Muratura in pietrame	<input type="radio"/>	<input type="radio"/>	<input type="radio"/>
<input type="checkbox"/> Muratura in ciottoli di fiume	<input type="radio"/>	<input type="radio"/>	<input type="radio"/>
<input type="checkbox"/> Muratura in mattoni	<input type="radio"/>	<input type="radio"/>	<input type="radio"/>
<input checked="" type="checkbox"/> Muratura mista	<input checked="" type="radio"/>	<input type="radio"/>	<input type="radio"/>
<input type="checkbox"/> Cemento armato	<input type="radio"/>	<input type="radio"/>	<input type="radio"/>
<input type="checkbox"/> Non individuabile	<input type="radio"/>	<input type="radio"/>	<input type="radio"/>
<input type="checkbox"/> Altro	<input type="radio"/>	<input type="radio"/>	<input type="radio"/>

8. Copertura

8.1 Tecnologia realizzativa Ligna Legno e laterizio Latero cementizia Lamiera grecata

8.2 Tipologia

- Piana praticabile Padiglione
 Piana non praticabile Semipadiglione
 Falde discontinue Monofalda
 Capanna

8.3 Materiale manto di copertura

- Coppi e tegoli Cemento
 Marsigliesi Guaina bituminosa
 Lastre lapidee Eternit
 Piastrelle gres Altro

9. Gronda Legno e laterizio Laterocemento Laterizio Pietra Altro

9b. Pluviale Rame PVC Altro

C _ ANALISI DEL FRONTE URBANO

10. Presenza in facciata di:

	N	S	O	E
Tettoie	<input type="checkbox"/>	<input checked="" type="checkbox"/>	<input type="checkbox"/>	<input type="checkbox"/>
Loggia	<input type="checkbox"/>	<input type="checkbox"/>	<input type="checkbox"/>	<input type="checkbox"/>
Balconi/terrazze	<input type="checkbox"/>	<input checked="" type="checkbox"/>	<input type="checkbox"/>	<input type="checkbox"/>
Davanzali	<input type="checkbox"/>	<input type="checkbox"/>	<input type="checkbox"/>	<input type="checkbox"/>
Modanature	<input type="checkbox"/>	<input type="checkbox"/>	<input type="checkbox"/>	<input type="checkbox"/>
Stemma	<input type="checkbox"/>	<input type="checkbox"/>	<input type="checkbox"/>	<input type="checkbox"/>
Archi	<input type="checkbox"/>	<input type="checkbox"/>	<input type="checkbox"/>	<input type="checkbox"/>
Ringhiere/parapetti	<input type="checkbox"/>	<input type="checkbox"/>	<input type="checkbox"/>	<input type="checkbox"/>
Fregi, cornici modanate	<input type="checkbox"/>	<input type="checkbox"/>	<input type="checkbox"/>	<input type="checkbox"/>
Cornici marcapiano	<input type="checkbox"/>	<input type="checkbox"/>	<input type="checkbox"/>	<input type="checkbox"/>
Architrave	<input type="checkbox"/>	<input type="checkbox"/>	<input type="checkbox"/>	<input type="checkbox"/>
Altro	<input type="checkbox"/>	<input type="checkbox"/>	<input type="checkbox"/>	<input type="checkbox"/>
Note:				

11. Tipologia aperture

	N	S	O	E
Archi				
Finestre	1	1		
Passi carrabili	1			
Porte	1	1		
Portoni	1			
Vetrine				

12. Materiale infissi esterni

	N	S	O	E
Legno	<input checked="" type="checkbox"/>	<input checked="" type="checkbox"/>	<input type="checkbox"/>	<input type="checkbox"/>
Alluminio	<input type="checkbox"/>	<input type="checkbox"/>	<input type="checkbox"/>	<input type="checkbox"/>
PVC	<input type="checkbox"/>	<input type="checkbox"/>	<input type="checkbox"/>	<input type="checkbox"/>
Ferro	<input type="checkbox"/>	<input type="checkbox"/>	<input type="checkbox"/>	<input type="checkbox"/>
Altro	<input type="checkbox"/>	<input type="checkbox"/>	<input type="checkbox"/>	<input type="checkbox"/>

13. Particolari di pregio architettonico

D _ ANALISI DEL DEGRADO

14. Degrado delle coperture

	N	S	O	E
Manto di copertura deteriorato	<input type="checkbox"/>	<input type="checkbox"/>	<input type="checkbox"/>	<input type="checkbox"/>
Senza evidenti deterioramenti	<input checked="" type="checkbox"/>	<input checked="" type="checkbox"/>	<input type="checkbox"/>	<input type="checkbox"/>
Altro	<input type="checkbox"/>	<input type="checkbox"/>	<input type="checkbox"/>	<input type="checkbox"/>

15. Degrado della struttura muraria

	N	S	O	E
Presenza di lesioni superficiali	<input type="checkbox"/>	<input type="checkbox"/>	<input type="checkbox"/>	<input type="checkbox"/>
Presenza di lesioni passanti	<input type="checkbox"/>	<input type="checkbox"/>	<input type="checkbox"/>	<input type="checkbox"/>
Senza deterioramenti	<input checked="" type="checkbox"/>	<input checked="" type="checkbox"/>	<input type="checkbox"/>	<input type="checkbox"/>

16. Degrado del paramento murario

	N	S	O	E
Completamente deteriorato	<input type="checkbox"/>	<input type="checkbox"/>	<input type="checkbox"/>	<input type="checkbox"/>
Parzialmente deteriorato	<input type="checkbox"/>	<input type="checkbox"/>	<input type="checkbox"/>	<input type="checkbox"/>
Senza deterioramenti	<input type="checkbox"/>	<input type="checkbox"/>	<input type="checkbox"/>	<input type="checkbox"/>
Degrado da agenti biologici	<input type="checkbox"/>	<input type="checkbox"/>	<input type="checkbox"/>	<input type="checkbox"/>
Esfoliazione dell'intonaco	<input checked="" type="checkbox"/>	<input type="checkbox"/>	<input type="checkbox"/>	<input type="checkbox"/>

17. Degrado degli infissi

	N	S	O	E
Mancanti	<input type="checkbox"/>	<input type="checkbox"/>	<input type="checkbox"/>	<input type="checkbox"/>
Deteriorati o inadeguati	<input type="checkbox"/>	<input type="checkbox"/>	<input type="checkbox"/>	<input type="checkbox"/>
Senza deterioramenti	<input checked="" type="checkbox"/>	<input checked="" type="checkbox"/>	<input type="checkbox"/>	<input type="checkbox"/>

D _ ANALISI DEGLI IMPIANTI PRESENTI IN FACCIATA

18. Presenza di contatori

	N	S	O	E
Presenza di contatore adduzione acqua	<input checked="" type="checkbox"/>	<input type="checkbox"/>	<input type="checkbox"/>	<input type="checkbox"/>
Presenza di contatore gas	<input checked="" type="checkbox"/>	<input type="checkbox"/>	<input type="checkbox"/>	<input type="checkbox"/>
Presenza di contatore impianto elettrico	<input type="checkbox"/>	<input type="checkbox"/>	<input type="checkbox"/>	<input type="checkbox"/>
Presenza di impianti di condizionamento	<input type="checkbox"/>	<input type="checkbox"/>	<input type="checkbox"/>	<input type="checkbox"/>
Presenza di telecamere	<input type="checkbox"/>	<input type="checkbox"/>	<input type="checkbox"/>	<input type="checkbox"/>
Presenza di canne fumarie	<input type="checkbox"/>	<input checked="" type="checkbox"/>	<input type="checkbox"/>	<input type="checkbox"/>

18b. Presenza di tubazioni e/o cavi a vista

	N	S	O	E
	<input checked="" type="checkbox"/>	<input type="checkbox"/>	<input type="checkbox"/>	<input type="checkbox"/>
	<input checked="" type="checkbox"/>	<input type="checkbox"/>	<input type="checkbox"/>	<input type="checkbox"/>
	<input type="checkbox"/>	<input type="checkbox"/>	<input type="checkbox"/>	<input type="checkbox"/>

19. Illuminazione e antenne

	N	S	O	E
Presenza di illuminazione pubblica	<input checked="" type="checkbox"/>	<input type="checkbox"/>	<input type="checkbox"/>	<input type="checkbox"/>
Presenza di illuminazione privata	<input checked="" type="checkbox"/>	<input type="checkbox"/>	<input type="checkbox"/>	<input type="checkbox"/>
Antenne	<input type="checkbox"/>	<input type="checkbox"/>	<input type="checkbox"/>	<input type="checkbox"/>
Parabole	<input type="checkbox"/>	<input type="checkbox"/>	<input type="checkbox"/>	<input type="checkbox"/>

E _ EIDOTIPI DI STUDIO E RIFERIMENTI FOTOGRAFICI PER L'ANALISI COLORIMETRICA

Indiv. fronte Nord



Eidotipo di studio

20. Analisi colorimetrica



Vista 1



Vista 2

20.1 Codice identificativo

**B545
TL414**

Note:

E _ EIDOTIPI DI STUDIO E RIFERIMENTI FOTOGRAFICI PER L'ANALISI COLORIMETRICA

Indiv. fronte **Ovest**

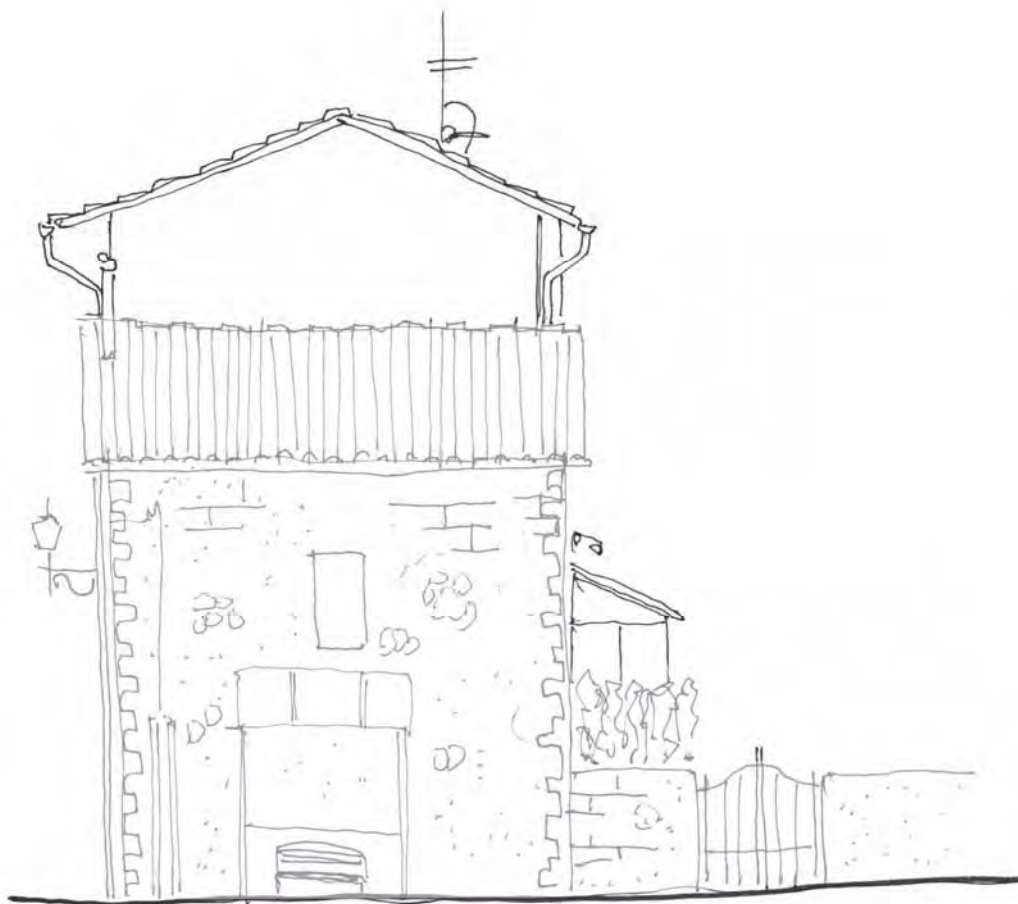

Eidotipo di studio

20. Analisi colorimetrica



Vista 1



Vista 2

20.1 Codice identificativo

**B545
TL414**

Note:

E _ EIDOTIPI DI STUDIO E RIFERIMENTI FOTOGRAFICI PER L'ANALISI COLORIMETRICA

Indiv. fronte **Est**



Eidotipo di studio

20. Analisi colorimetrica



Vista 1



Vista 2

20.1 Codice identificativo

**B545
TL414**

Note:

E _ EIDOTIPI DI STUDIO E RIFERIMENTI FOTOGRAFICI PER L'ANALISI COLORIMETRICA

Indiv. fronte



Eidotipo di studio

20. Analisi colorimetrica

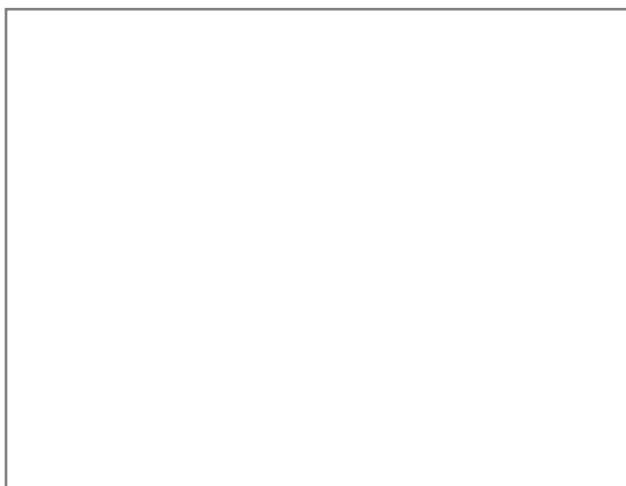

Vista 1

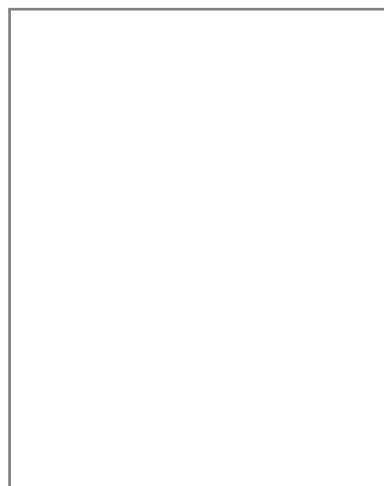

Vista 2

20.1 Codice identificativo

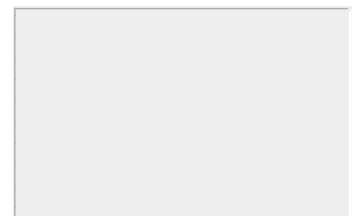

Note:



SCHEDATURA E CENSIMENTO DEI CENTRI STORICI DEL COMUNE DI TERRANUOVA BRACCIOLINI (AR)

Rilevamento delle caratteristiche architettoniche, tipologiche e d'uso delle unità edilizie

Università degli Studi di Firenze, Dipartimento di Architettura

Responsabile Scientifico: Prof. Arch. Stefano Bertocci,

Coordinatore scientifico: Arch. Marco Sani, Coordinatore Tecnico: Arch. Graziella Del Duca

Gruppo di lavoro: Arch. Graziella Del Duca, Arch. Sara Porzilli, Arch. Matteo Pasquini, Giacomo Bruschetini

Codice di archiviazione

CA 004

A _ DATI GENERALI

1. Localizzazione all'interno del tessuto urbano

1.1 Località

1.2 Via o Piazza

1.3 N° civico

2. Localizzazione catastale

2.1 Foglio catastale

2.2 Numero di particella

2.3 Datazione

- Documentata
- Attribuita



Numero civico



Inquadramento planimetrico

3. Individuazione tipologica architettonica

- Palazzo
- Casa in linea
- Locale di servizio
- Palazzo storico
- Villa
- Annesso
- Casa a schiera
- Chiesa
- Altro

3.1 Numero fronti

3.2 Significatività architettonica

4. Distribuzione volumetrica

4.1 Numero piani fuori terra

4.2 Numero piani semi interrati

Presenza volumi oltre gronda



5. Individuazione d'uso per piani

Destinazione d'uso	S1	P0	P1	P2	P3	P4	P5	Prevalente
Residenziale	<input type="checkbox"/>	<input checked="" type="checkbox"/>	<input checked="" type="checkbox"/>	<input type="checkbox"/>	<input type="checkbox"/>	<input type="checkbox"/>	<input type="checkbox"/>	<input checked="" type="checkbox"/>
Commerciale	<input type="checkbox"/>	<input type="checkbox"/>	<input type="checkbox"/>	<input type="checkbox"/>	<input type="checkbox"/>	<input type="checkbox"/>	<input type="checkbox"/>	<input type="checkbox"/>
Ufficio	<input type="checkbox"/>	<input type="checkbox"/>	<input type="checkbox"/>	<input type="checkbox"/>	<input type="checkbox"/>	<input type="checkbox"/>	<input type="checkbox"/>	<input type="checkbox"/>
Ufficio pubblico	<input type="checkbox"/>	<input type="checkbox"/>	<input type="checkbox"/>	<input type="checkbox"/>	<input type="checkbox"/>	<input type="checkbox"/>	<input type="checkbox"/>	<input type="checkbox"/>
Farmacia	<input type="checkbox"/>	<input type="checkbox"/>	<input type="checkbox"/>	<input type="checkbox"/>	<input type="checkbox"/>	<input type="checkbox"/>	<input type="checkbox"/>	<input type="checkbox"/>
Magazzino	<input type="checkbox"/>	<input type="checkbox"/>	<input type="checkbox"/>	<input type="checkbox"/>	<input type="checkbox"/>	<input type="checkbox"/>	<input type="checkbox"/>	<input type="checkbox"/>
Garage	<input type="checkbox"/>	<input type="checkbox"/>	<input type="checkbox"/>	<input type="checkbox"/>	<input type="checkbox"/>	<input type="checkbox"/>	<input type="checkbox"/>	<input type="checkbox"/>
Culto	<input type="checkbox"/>	<input type="checkbox"/>	<input type="checkbox"/>	<input type="checkbox"/>	<input type="checkbox"/>	<input type="checkbox"/>	<input type="checkbox"/>	<input type="checkbox"/>
Sanitario	<input type="checkbox"/>	<input type="checkbox"/>	<input type="checkbox"/>	<input type="checkbox"/>	<input type="checkbox"/>	<input type="checkbox"/>	<input type="checkbox"/>	<input type="checkbox"/>
Banca	<input type="checkbox"/>	<input type="checkbox"/>	<input type="checkbox"/>	<input type="checkbox"/>	<input type="checkbox"/>	<input type="checkbox"/>	<input type="checkbox"/>	<input type="checkbox"/>
Locale tecnico	<input type="checkbox"/>	<input type="checkbox"/>	<input type="checkbox"/>	<input type="checkbox"/>	<input type="checkbox"/>	<input type="checkbox"/>	<input type="checkbox"/>	<input type="checkbox"/>
Altro <input type="text"/>	<input type="checkbox"/>	<input type="checkbox"/>	<input type="checkbox"/>	<input type="checkbox"/>	<input type="checkbox"/>	<input type="checkbox"/>	<input type="checkbox"/>	<input type="checkbox"/>



SCHEDATURA E CENSIMENTO DEI CENTRI STORICI DEL COMUNE DI TERRANUOVA BRACCIOLINI (AREZZO)

Rilevamento delle caratteristiche architettoniche, tipologiche e d'uso delle unità edilizie

B _ ANALISI FISICA ESTERNA TIPOLOGICA E TECNOLOGICA

6. Relazioni funzionali con le unità edilizie attigue, aree aperte, viabilità

Fronte	Codice Identificativo dei confini	Fronte Principale	Fronte secondario	Fronte esterno	Cartella
Nord	Strada di Campogialli	<input checked="" type="checkbox"/>	<input type="checkbox"/>	<input checked="" type="checkbox"/>	<input type="checkbox"/>
Sud	Area aperta	<input type="checkbox"/>	<input checked="" type="checkbox"/>	<input checked="" type="checkbox"/>	<input type="checkbox"/>
Ovest	CA003	<input type="checkbox"/>	<input type="checkbox"/>	<input type="checkbox"/>	<input type="checkbox"/>
Est	Area aperta	<input type="checkbox"/>	<input checked="" type="checkbox"/>	<input checked="" type="checkbox"/>	<input type="checkbox"/>

7. Struttura portante	7.1 Intonacata	7.2 A vista	7.3 Con elementi decorativi
<input type="checkbox"/> Muratura in pietrame	<input type="radio"/>	<input type="radio"/>	<input type="radio"/>
<input type="checkbox"/> Muratura in ciottoli di fiume	<input type="radio"/>	<input type="radio"/>	<input type="radio"/>
<input type="checkbox"/> Muratura in mattoni	<input type="radio"/>	<input type="radio"/>	<input type="radio"/>
<input checked="" type="checkbox"/> Muratura mista	<input checked="" type="radio"/>	<input type="radio"/>	<input type="radio"/>
<input type="checkbox"/> Cemento armato	<input type="radio"/>	<input type="radio"/>	<input type="radio"/>
<input type="checkbox"/> Non individuabile	<input type="radio"/>	<input type="radio"/>	<input type="radio"/>
<input type="checkbox"/> Altro	<input type="radio"/>	<input type="radio"/>	<input type="radio"/>

8. Copertura

8.1 Tecnologia realizzativa Ligna Legno e laterizio Latero cementizia Lamiera grecata

8.2 Tipologia

- Piana praticabile Padiglione
 Piana non praticabile Semipadiglione
 Falde discontinue Monofalda
 Capanna

8.3 Materiale manto di copertura

- Coppi e tegoli Cemento
 Marsigliesi Guaina bituminosa
 Lastre lapidee Eternit
 Piastrelle gres Altro

9. Gronda Legno e laterizio Laterocemento Laterizio Pietra Altro

9b. Pluviale Rame PVC Altro

C _ ANALISI DEL FRONTE URBANO

10. Presenza in facciata di:

	N	S	O	E
Tettoie	<input type="checkbox"/>	<input checked="" type="checkbox"/>	<input type="checkbox"/>	<input type="checkbox"/>
Loggia	<input type="checkbox"/>	<input type="checkbox"/>	<input type="checkbox"/>	<input type="checkbox"/>
Balconi/terrazze	<input type="checkbox"/>	<input type="checkbox"/>	<input type="checkbox"/>	<input type="checkbox"/>
Davanzali	<input type="checkbox"/>	<input type="checkbox"/>	<input type="checkbox"/>	<input type="checkbox"/>
Modanature	<input type="checkbox"/>	<input type="checkbox"/>	<input type="checkbox"/>	<input type="checkbox"/>
Stemma	<input type="checkbox"/>	<input type="checkbox"/>	<input type="checkbox"/>	<input type="checkbox"/>
Archi	<input type="checkbox"/>	<input type="checkbox"/>	<input type="checkbox"/>	<input type="checkbox"/>
Ringhiere/parapetti	<input type="checkbox"/>	<input type="checkbox"/>	<input type="checkbox"/>	<input type="checkbox"/>
Fregi, cornici modanate	<input type="checkbox"/>	<input type="checkbox"/>	<input type="checkbox"/>	<input type="checkbox"/>
Cornici marcapiano	<input type="checkbox"/>	<input type="checkbox"/>	<input type="checkbox"/>	<input type="checkbox"/>
Architrave	<input type="checkbox"/>	<input type="checkbox"/>	<input type="checkbox"/>	<input type="checkbox"/>
Altro	<input type="checkbox"/>	<input type="checkbox"/>	<input type="checkbox"/>	<input type="checkbox"/>
Note:				

11. Tipologia aperture

	N	S	O	E
Archi				
Finestre	4			3
Passi carrabili	1			
Porte	1			
Portoni	1			
Vetrine				

12. Materiale infissi esterni

	N	S	O	E
Legno	<input checked="" type="checkbox"/>	<input type="checkbox"/>	<input type="checkbox"/>	<input checked="" type="checkbox"/>
Alluminio	<input type="checkbox"/>	<input type="checkbox"/>	<input type="checkbox"/>	<input checked="" type="checkbox"/>
PVC	<input type="checkbox"/>	<input type="checkbox"/>	<input type="checkbox"/>	<input type="checkbox"/>
Ferro	<input type="checkbox"/>	<input type="checkbox"/>	<input type="checkbox"/>	<input type="checkbox"/>
Altro	<input type="checkbox"/>	<input type="checkbox"/>	<input type="checkbox"/>	<input type="checkbox"/>

13. Particolari di pregio architettonico

D _ ANALISI DEL DEGRADO

14. Degradamento delle coperture

	N	S	O	E
Manto di copertura deteriorato	<input checked="" type="checkbox"/>	<input type="checkbox"/>	<input type="checkbox"/>	<input type="checkbox"/>
Senza evidenti deterioramenti	<input checked="" type="checkbox"/>	<input checked="" type="checkbox"/>	<input type="checkbox"/>	<input checked="" type="checkbox"/>
Altro	<input type="checkbox"/>	<input type="checkbox"/>	<input type="checkbox"/>	<input type="checkbox"/>

15. Degradamento della struttura muraria

	N	S	O	E
Presenza di lesioni superficiali	<input type="checkbox"/>	<input type="checkbox"/>	<input type="checkbox"/>	<input type="checkbox"/>
Presenza di lesioni passanti	<input type="checkbox"/>	<input type="checkbox"/>	<input type="checkbox"/>	<input type="checkbox"/>
Senza deterioramenti	<input checked="" type="checkbox"/>	<input checked="" type="checkbox"/>	<input type="checkbox"/>	<input checked="" type="checkbox"/>

16. Degradamento del paramento murario

	N	S	O	E
Completamente deteriorato	<input type="checkbox"/>	<input type="checkbox"/>	<input type="checkbox"/>	<input type="checkbox"/>
Parzialmente deteriorato	<input type="checkbox"/>	<input type="checkbox"/>	<input type="checkbox"/>	<input type="checkbox"/>
Senza deterioramenti	<input checked="" type="checkbox"/>	<input checked="" type="checkbox"/>	<input type="checkbox"/>	<input checked="" type="checkbox"/>
Degradamento da agenti biologici	<input type="checkbox"/>	<input type="checkbox"/>	<input type="checkbox"/>	<input type="checkbox"/>
Esfoliazione dell'intonaco	<input type="checkbox"/>	<input type="checkbox"/>	<input type="checkbox"/>	<input type="checkbox"/>

17. Degradamento degli infissi

	N	S	O	E
Mancanti	<input type="checkbox"/>	<input type="checkbox"/>	<input type="checkbox"/>	<input type="checkbox"/>
Deteriorati o inadeguati	<input type="checkbox"/>	<input type="checkbox"/>	<input type="checkbox"/>	<input type="checkbox"/>
Senza deterioramenti	<input checked="" type="checkbox"/>	<input type="checkbox"/>	<input type="checkbox"/>	<input type="checkbox"/>

D _ ANALISI DEGLI IMPIANTI PRESENTI IN FACCIATA

18. Presenza di contatori

	N	S	O	E
Presenza di contatore adduzione acqua	<input type="checkbox"/>	<input type="checkbox"/>	<input type="checkbox"/>	<input type="checkbox"/>
Presenza di contatore gas	<input checked="" type="checkbox"/>	<input type="checkbox"/>	<input type="checkbox"/>	<input type="checkbox"/>
Presenza di contatore impianto elettrico	<input type="checkbox"/>	<input type="checkbox"/>	<input type="checkbox"/>	<input type="checkbox"/>
Presenza di impianti di condizionamento	<input type="checkbox"/>	<input type="checkbox"/>	<input type="checkbox"/>	<input type="checkbox"/>
Presenza di telecamere	<input type="checkbox"/>	<input type="checkbox"/>	<input type="checkbox"/>	<input type="checkbox"/>
Presenza di canne fumarie	<input type="checkbox"/>	<input type="checkbox"/>	<input type="checkbox"/>	<input type="checkbox"/>

18b. Presenza di tubazioni e/o cavi a vista

	N	S	O	E
	<input type="checkbox"/>	<input type="checkbox"/>	<input type="checkbox"/>	<input type="checkbox"/>
	<input checked="" type="checkbox"/>	<input type="checkbox"/>	<input type="checkbox"/>	<input type="checkbox"/>
	<input checked="" type="checkbox"/>	<input type="checkbox"/>	<input type="checkbox"/>	<input type="checkbox"/>

19. Illuminazione e antenne

	N	S	O	E
Presenza di illuminazione pubblica	<input type="checkbox"/>	<input type="checkbox"/>	<input type="checkbox"/>	<input type="checkbox"/>
Presenza di illuminazione privata	<input checked="" type="checkbox"/>	<input type="checkbox"/>	<input type="checkbox"/>	<input type="checkbox"/>
Antenne	<input type="checkbox"/>	<input type="checkbox"/>	<input type="checkbox"/>	<input type="checkbox"/>
Parabole	<input type="checkbox"/>	<input type="checkbox"/>	<input type="checkbox"/>	<input type="checkbox"/>

E _ EIDOTIPI DI STUDIO E RIFERIMENTI FOTOGRAFICI PER L'ANALISI COLORIMETRICA

Indiv. fronte **Nord**



Eidotipo di studio

20. Analisi colorimetrica



Vista 1

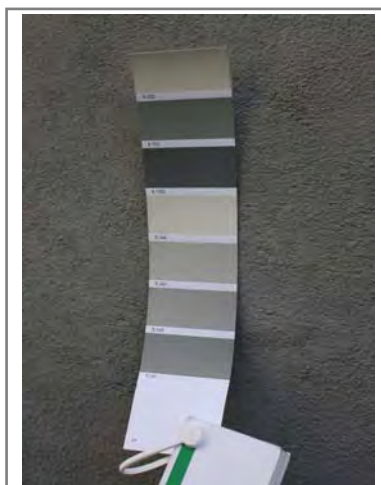

Vista 2

20.1 Codice identificativo

TL493
TL041

Note:

E _ EIDOTIPI DI STUDIO E RIFERIMENTI FOTOGRAFICI PER L'ANALISI COLORIMETRICA

Indiv. fronte **Est**

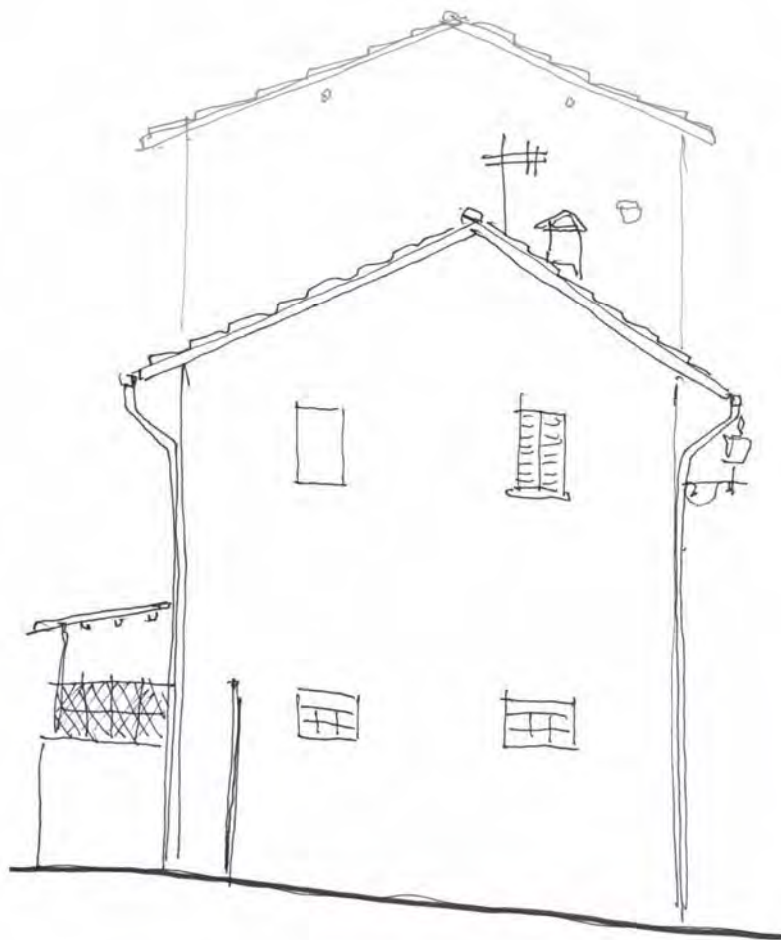

Eidotipo di studio

20. Analisi colorimetrica



Vista 1



Vista 2

20.1 Codice identificativo

TL493
TL041

Note:

E _ EIDOTIPI DI STUDIO E RIFERIMENTI FOTOGRAFICI PER L'ANALISI COLORIMETRICA

Indiv. fronte

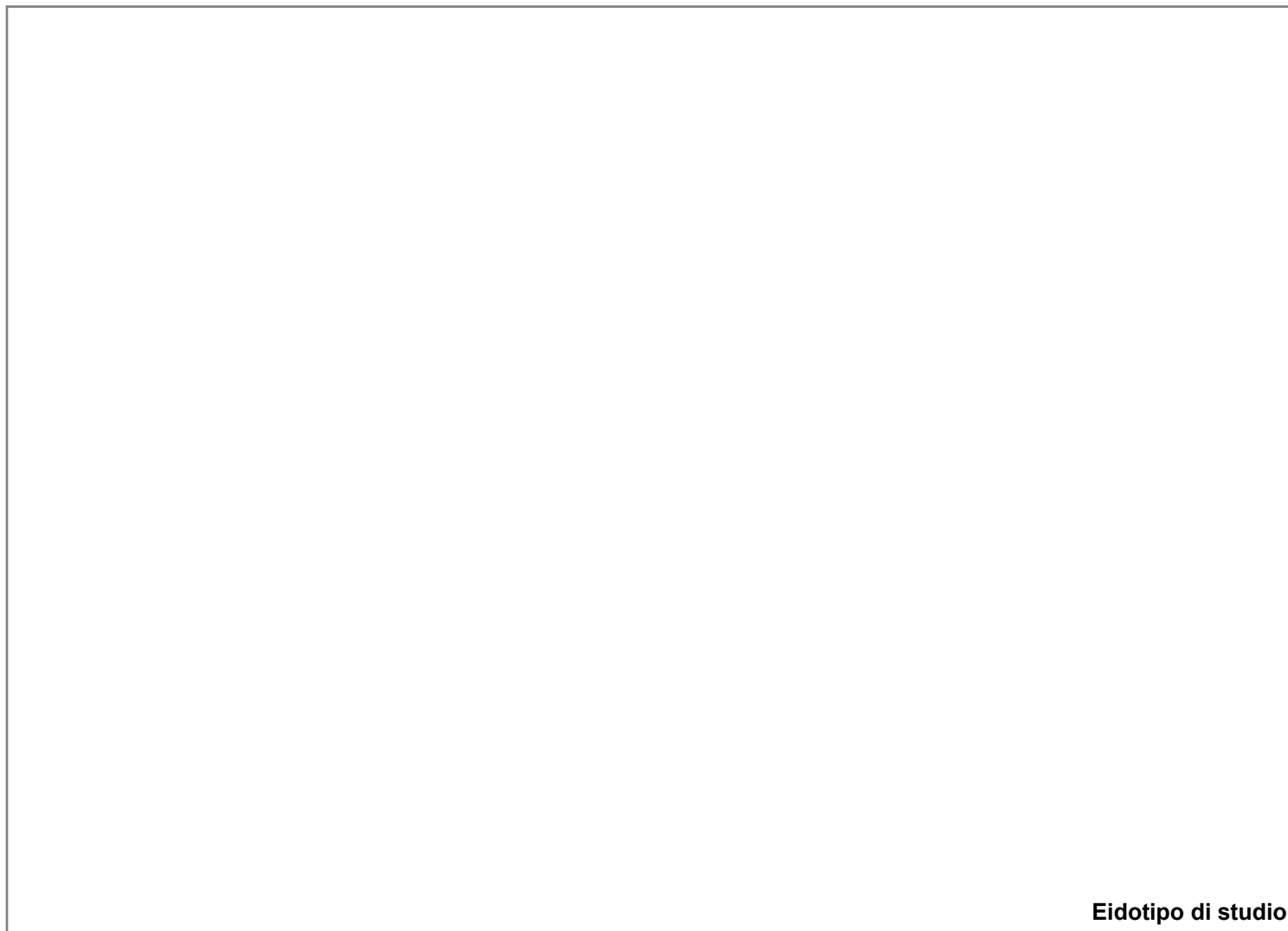

Eidotipo di studio

20. Analisi colorimetrica

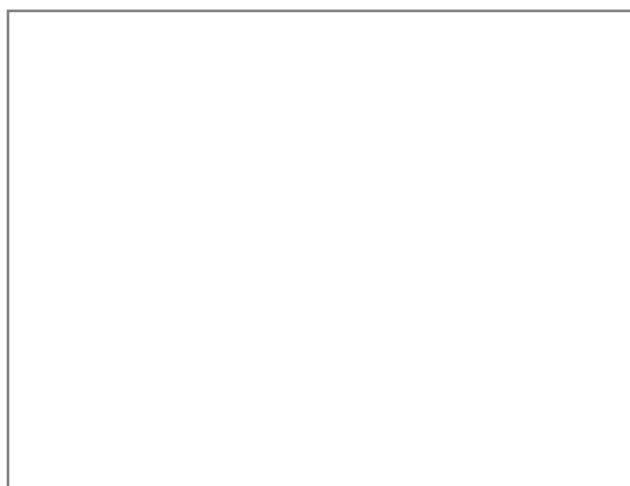

Vista 1

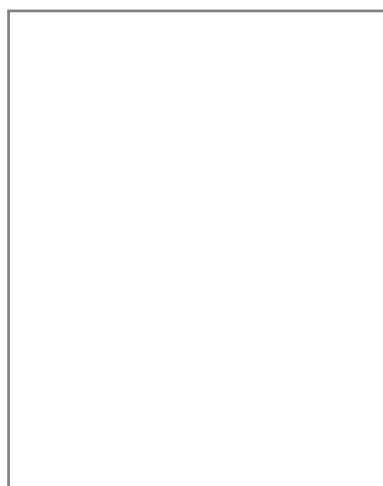

Vista 2

20.1 Codice identificativo

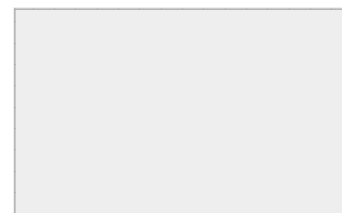

Note:

E _ EIDOTIPI DI STUDIO E RIFERIMENTI FOTOGRAFICI PER L'ANALISI COLORIMETRICA

Indiv. fronte



Eidotipo di studio

20. Analisi colorimetrica

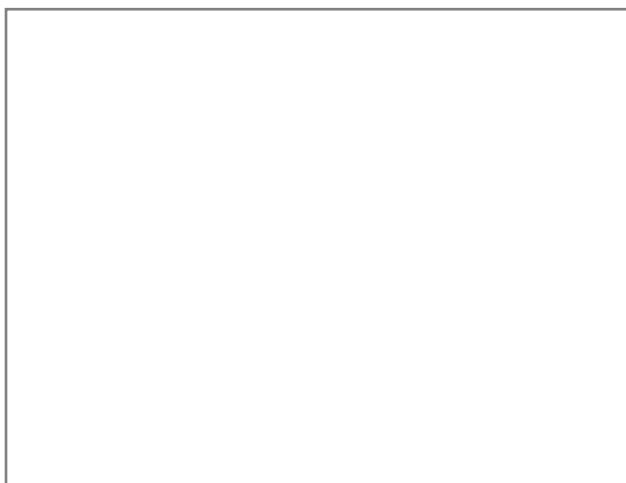

Vista 1

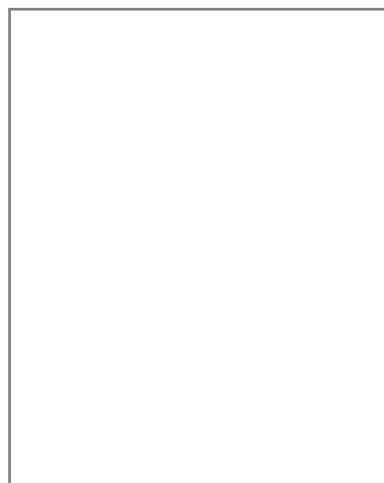

Vista 2

20.1 Codice identificativo

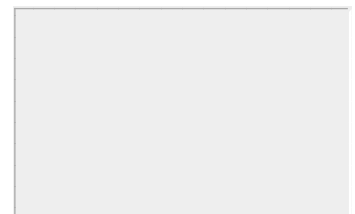

Note:



SCHEDATURA E CENSIMENTO DEI CENTRI STORICI DEL COMUNE DI TERRANUOVA BRACCIOLINI (AR)

Rilevamento delle caratteristiche architettoniche, tipologiche e d'uso delle unità edilizie

Università degli Studi di Firenze, Dipartimento di Architettura

Responsabile Scientifico: Prof. Arch. Stefano Bertocci,

Coordinatore scientifico: Arch. Marco Sani, Coordinatore Tecnico: Arch. Graziella Del Duca

Gruppo di lavoro: Arch. Graziella Del Duca, Arch. Sara Porzilli, Arch. Matteo Pasquini, Giacomo Bruschetini

Codice di archiviazione CA 005

A _ DATI GENERALI

1. Localizzazione all'interno del tessuto urbano

1.1 Località

1.2 Via o Piazza

1.3 N° civico

2. Localizzazione catastale

2.1 Foglio catastale

2.2 Numero di particella

2.3 Datazione

- Documentata
 Attribuita

Numero civico

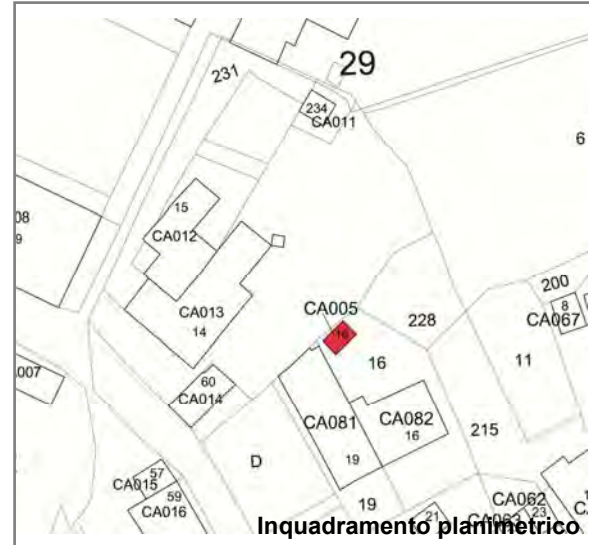

Inquadramento planimetrico

3. Individuazione tipologica architettonica

- Palazzo Casa in linea Locale di servizio
 Palazzo storico Villa Annesso
 Casa a schiera Chiesa Altro

3.1 Numero fronti

3.2 Significatività architettonica

4. Distribuzione volumetrica

4.1 Numero piani fuori terra

4.2 Numero piani semi interrati

- Presenza volumi oltre gronda



5. Individuazione d'uso per piani

Destinazione d'uso	S1	P0	P1	P2	P3	P4	P5	Prevalente
Residenziale	<input type="checkbox"/>	<input type="checkbox"/>	<input type="checkbox"/>	<input type="checkbox"/>	<input type="checkbox"/>	<input type="checkbox"/>	<input type="checkbox"/>	<input type="checkbox"/>
Commerciale	<input type="checkbox"/>	<input type="checkbox"/>	<input type="checkbox"/>	<input type="checkbox"/>	<input type="checkbox"/>	<input type="checkbox"/>	<input type="checkbox"/>	<input type="checkbox"/>
Ufficio	<input type="checkbox"/>	<input type="checkbox"/>	<input type="checkbox"/>	<input type="checkbox"/>	<input type="checkbox"/>	<input type="checkbox"/>	<input type="checkbox"/>	<input type="checkbox"/>
Ufficio pubblico	<input type="checkbox"/>	<input type="checkbox"/>	<input type="checkbox"/>	<input type="checkbox"/>	<input type="checkbox"/>	<input type="checkbox"/>	<input type="checkbox"/>	<input type="checkbox"/>
Farmacia	<input type="checkbox"/>	<input type="checkbox"/>	<input type="checkbox"/>	<input type="checkbox"/>	<input type="checkbox"/>	<input type="checkbox"/>	<input type="checkbox"/>	<input type="checkbox"/>
Magazzino	<input type="checkbox"/>	<input checked="" type="checkbox"/>	<input type="checkbox"/>	<input type="checkbox"/>	<input type="checkbox"/>	<input type="checkbox"/>	<input type="checkbox"/>	<input checked="" type="checkbox"/>
Garage	<input type="checkbox"/>	<input type="checkbox"/>	<input type="checkbox"/>	<input type="checkbox"/>	<input type="checkbox"/>	<input type="checkbox"/>	<input type="checkbox"/>	<input type="checkbox"/>
Culto	<input type="checkbox"/>	<input type="checkbox"/>	<input type="checkbox"/>	<input type="checkbox"/>	<input type="checkbox"/>	<input type="checkbox"/>	<input type="checkbox"/>	<input type="checkbox"/>
Sanitario	<input type="checkbox"/>	<input type="checkbox"/>	<input type="checkbox"/>	<input type="checkbox"/>	<input type="checkbox"/>	<input type="checkbox"/>	<input type="checkbox"/>	<input type="checkbox"/>
Banca	<input type="checkbox"/>	<input type="checkbox"/>	<input type="checkbox"/>	<input type="checkbox"/>	<input type="checkbox"/>	<input type="checkbox"/>	<input type="checkbox"/>	<input type="checkbox"/>
Locale tecnico	<input type="checkbox"/>	<input type="checkbox"/>	<input type="checkbox"/>	<input type="checkbox"/>	<input type="checkbox"/>	<input type="checkbox"/>	<input type="checkbox"/>	<input type="checkbox"/>
Altro <input type="text"/>	<input type="checkbox"/>	<input type="checkbox"/>	<input type="checkbox"/>	<input type="checkbox"/>	<input type="checkbox"/>	<input type="checkbox"/>	<input type="checkbox"/>	<input type="checkbox"/>

SCHEDATURA E CENSIMENTO DEI CENTRI STORICI DEL COMUNE DI TERRANUOVA BRACCIOLINI (AREZZO)

Rilevamento delle caratteristiche architettoniche, tipologiche e d'uso delle unità edilizie

B _ ANALISI FISICA ESTERNA TIPOLOGICA E TECNOLOGICA

6. Relazioni funzionali con le unità edilizie attigue, aree aperte, viabilità

Fronte	Codice Identificativo dei confini	Fronte Principale	Fronte secondario	Fronte esterno	Cartella
Nord	Area aperta	<input type="checkbox"/>	<input checked="" type="checkbox"/>	<input checked="" type="checkbox"/>	<input type="checkbox"/>
Sud	Area aperta	<input checked="" type="checkbox"/>	<input type="checkbox"/>	<input checked="" type="checkbox"/>	<input type="checkbox"/>
Ovest	Area aperta	<input type="checkbox"/>	<input checked="" type="checkbox"/>	<input checked="" type="checkbox"/>	<input type="checkbox"/>
Est	Area aperta	<input type="checkbox"/>	<input checked="" type="checkbox"/>	<input checked="" type="checkbox"/>	<input type="checkbox"/>

7. Struttura portante	7.1 Intonacata	7.2 A vista	7.3 Con elementi decorativi
<input type="checkbox"/> Muratura in pietrame	<input type="radio"/>	<input type="radio"/>	<input type="radio"/>
<input type="checkbox"/> Muratura in ciottoli di fiume	<input type="radio"/>	<input type="radio"/>	<input type="radio"/>
<input type="checkbox"/> Muratura in mattoni	<input type="radio"/>	<input type="radio"/>	<input type="radio"/>
<input checked="" type="checkbox"/> Muratura mista	<input checked="" type="radio"/>	<input checked="" type="radio"/>	<input type="radio"/>
<input type="checkbox"/> Cemento armato	<input type="radio"/>	<input type="radio"/>	<input type="radio"/>
<input type="checkbox"/> Non individuabile	<input type="radio"/>	<input type="radio"/>	<input type="radio"/>
<input type="checkbox"/> Altro	<input type="radio"/>	<input type="radio"/>	<input type="radio"/>

8. Copertura

8.1 Tecnologia realizzativa Lignea Legno e laterizio Latero cementizia Lamiera grecata

8.2 Tipologia

- Piana praticabile Padiglione
 Piana non praticabile Semipadiglione
 Falde discontinue Monofalda
 Capanna

8.3 Materiale manto di copertura

- Coppi e tegoli Cemento
 Marsigliesi Guaina bituminosa
 Lastre lapidee Eternit
 Piastrelle gres Altro

9. Gronda Legno e laterizio Laterocemento Laterizio Pietra Altro

9b. Pluviale Rame PVC Altro

C _ ANALISI DEL FRONTE URBANO

10. Presenza in facciata di:

	N	S	O	E
Tettoie	<input type="checkbox"/>	<input type="checkbox"/>	<input type="checkbox"/>	<input type="checkbox"/>
Loggia	<input type="checkbox"/>	<input type="checkbox"/>	<input type="checkbox"/>	<input type="checkbox"/>
Balconi/terrazze	<input type="checkbox"/>	<input type="checkbox"/>	<input type="checkbox"/>	<input type="checkbox"/>
Davanzali	<input type="checkbox"/>	<input type="checkbox"/>	<input type="checkbox"/>	<input type="checkbox"/>
Modanature	<input type="checkbox"/>	<input type="checkbox"/>	<input type="checkbox"/>	<input type="checkbox"/>
Stemma	<input type="checkbox"/>	<input type="checkbox"/>	<input type="checkbox"/>	<input type="checkbox"/>
Archi	<input type="checkbox"/>	<input type="checkbox"/>	<input type="checkbox"/>	<input type="checkbox"/>
Ringhiere/parapetti	<input type="checkbox"/>	<input type="checkbox"/>	<input type="checkbox"/>	<input type="checkbox"/>
Fregi, cornici modanate	<input type="checkbox"/>	<input type="checkbox"/>	<input type="checkbox"/>	<input type="checkbox"/>
Cornici marcapiano	<input type="checkbox"/>	<input type="checkbox"/>	<input type="checkbox"/>	<input type="checkbox"/>
Architrave	<input type="checkbox"/>	<input type="checkbox"/>	<input type="checkbox"/>	<input type="checkbox"/>
Altro	<input type="checkbox"/>	<input checked="" type="checkbox"/>	<input type="checkbox"/>	<input type="checkbox"/>

Note:

SUD: porta tamponata

11. Tipologia aperture

	N	S	O	E
Archi				
Finestre		2		
Passi carrabili		1		
Porte		1		
Portoni				
Vetrine				

12. Materiale infissi esterni

	N	S	O	E
Legno	<input type="checkbox"/>	<input type="checkbox"/>	<input type="checkbox"/>	<input type="checkbox"/>
Alluminio	<input type="checkbox"/>	<input type="checkbox"/>	<input type="checkbox"/>	<input type="checkbox"/>
PVC	<input type="checkbox"/>	<input type="checkbox"/>	<input type="checkbox"/>	<input type="checkbox"/>
Ferro	<input type="checkbox"/>	<input type="checkbox"/>	<input type="checkbox"/>	<input type="checkbox"/>
Altro	<input type="checkbox"/>	<input type="checkbox"/>	<input type="checkbox"/>	<input type="checkbox"/>

13. Particolari di pregio architettonico

D _ ANALISI DEL DEGRADO

14. Degradamento delle coperture

	N	S	O	E
Manto di copertura deteriorato	<input type="checkbox"/>	<input checked="" type="checkbox"/>	<input type="checkbox"/>	<input checked="" type="checkbox"/>
Senza evidenti deterioramenti	<input type="checkbox"/>	<input type="checkbox"/>	<input type="checkbox"/>	<input type="checkbox"/>
Altro	<input type="checkbox"/>	<input type="checkbox"/>	<input type="checkbox"/>	<input type="checkbox"/>

15. Degradamento della struttura muraria

	N	S	O	E
Presenza di lesioni superficiali	<input type="checkbox"/>	<input type="checkbox"/>	<input type="checkbox"/>	<input checked="" type="checkbox"/>
Presenza di lesioni passanti	<input type="checkbox"/>	<input type="checkbox"/>	<input type="checkbox"/>	<input checked="" type="checkbox"/>
Senza deterioramenti	<input type="checkbox"/>	<input checked="" type="checkbox"/>	<input type="checkbox"/>	<input type="checkbox"/>

16. Degradamento del paramento murario

	N	S	O	E
Completamente deteriorato	<input type="checkbox"/>	<input checked="" type="checkbox"/>	<input checked="" type="checkbox"/>	<input checked="" type="checkbox"/>
Parzialmente deteriorato	<input type="checkbox"/>	<input type="checkbox"/>	<input type="checkbox"/>	<input type="checkbox"/>
Senza deterioramenti	<input type="checkbox"/>	<input type="checkbox"/>	<input type="checkbox"/>	<input type="checkbox"/>
Degradamento da agenti biologici	<input type="checkbox"/>	<input type="checkbox"/>	<input type="checkbox"/>	<input type="checkbox"/>
Esfoliazione dell'intonaco	<input type="checkbox"/>	<input type="checkbox"/>	<input type="checkbox"/>	<input type="checkbox"/>

17. Degradamento degli infissi

	N	S	O	E
Mancanti	<input type="checkbox"/>	<input checked="" type="checkbox"/>	<input type="checkbox"/>	<input type="checkbox"/>
Deteriorati o inadeguati	<input type="checkbox"/>	<input type="checkbox"/>	<input type="checkbox"/>	<input type="checkbox"/>
Senza deterioramenti	<input type="checkbox"/>	<input type="checkbox"/>	<input type="checkbox"/>	<input type="checkbox"/>

D _ ANALISI DEGLI IMPIANTI PRESENTI IN FACCIATA

18. Presenza di contatori

	N	S	O	E
Presenza di contatore adduzione acqua	<input type="checkbox"/>	<input type="checkbox"/>	<input type="checkbox"/>	<input checked="" type="checkbox"/>
Presenza di contatore gas	<input type="checkbox"/>	<input type="checkbox"/>	<input type="checkbox"/>	<input type="checkbox"/>
Presenza di contatore impianto elettrico	<input type="checkbox"/>	<input type="checkbox"/>	<input type="checkbox"/>	<input type="checkbox"/>
Presenza di impianti di condizionamento	<input type="checkbox"/>	<input type="checkbox"/>	<input type="checkbox"/>	<input type="checkbox"/>
Presenza di telecamere	<input type="checkbox"/>	<input type="checkbox"/>	<input type="checkbox"/>	<input type="checkbox"/>
Presenza di canne fumarie	<input type="checkbox"/>	<input type="checkbox"/>	<input type="checkbox"/>	<input type="checkbox"/>

18b. Presenza di tubazioni e/o cavi a vista

	N	S	O	E
	<input type="checkbox"/>	<input type="checkbox"/>	<input type="checkbox"/>	<input type="checkbox"/>
	<input type="checkbox"/>	<input type="checkbox"/>	<input type="checkbox"/>	<input type="checkbox"/>
	<input type="checkbox"/>	<input type="checkbox"/>	<input type="checkbox"/>	<input type="checkbox"/>

19. Illuminazione e antenne

	N	S	O	E
Presenza di illuminazione pubblica	<input type="checkbox"/>	<input type="checkbox"/>	<input type="checkbox"/>	<input type="checkbox"/>
Presenza di illuminazione privata	<input type="checkbox"/>	<input type="checkbox"/>	<input type="checkbox"/>	<input type="checkbox"/>
Antenne	<input type="checkbox"/>	<input type="checkbox"/>	<input type="checkbox"/>	<input type="checkbox"/>
Parabole	<input type="checkbox"/>	<input type="checkbox"/>	<input type="checkbox"/>	<input type="checkbox"/>

E _ EIDOTIPI DI STUDIO E RIFERIMENTI FOTOGRAFICI PER L'ANALISI COLORIMETRICA

Indiv. fronte **Sud**



Eidotipo di studio

20. Analisi colorimetrica



Vista 1

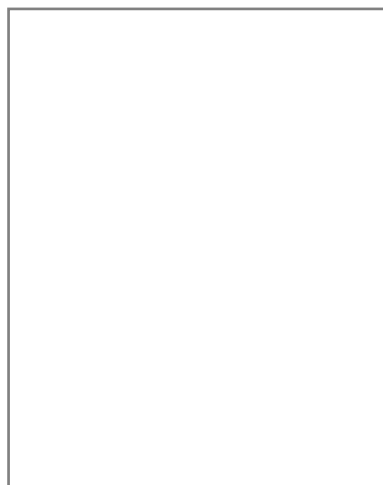

Vista 2

20.1 Codice identificativo

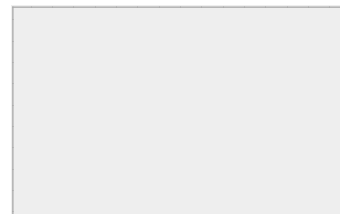

Note:

E _ EIDOTIPI DI STUDIO E RIFERIMENTI FOTOGRAFICI PER L'ANALISI COLORIMETRICA

Indiv. fronte Est

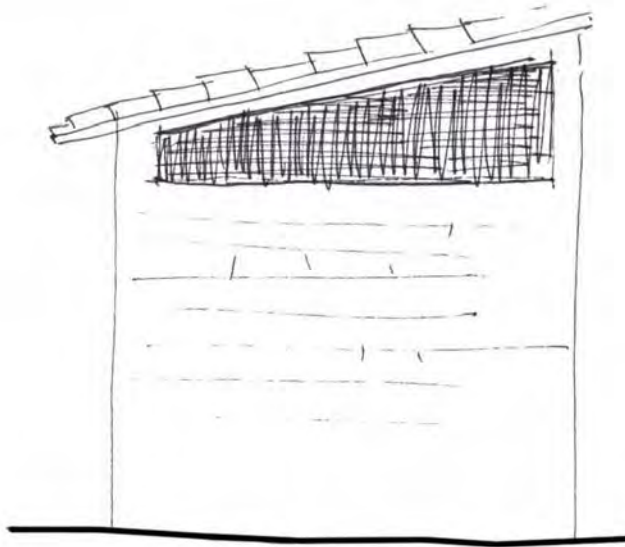

Eidotipo di studio

20. Analisi colorimetrica

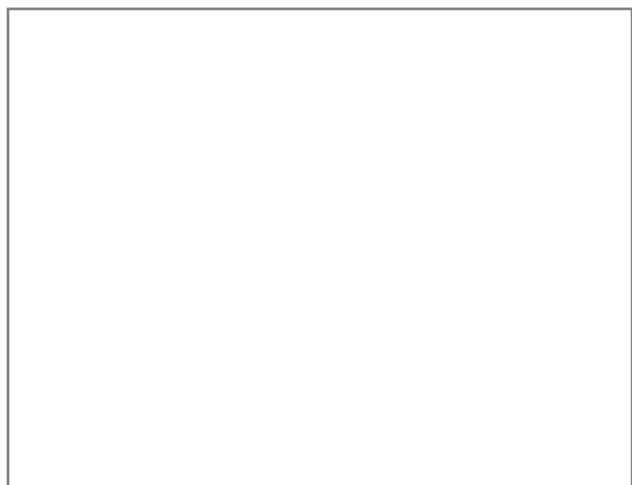

Vista 1



Vista 2

20.1 Codice identificativo

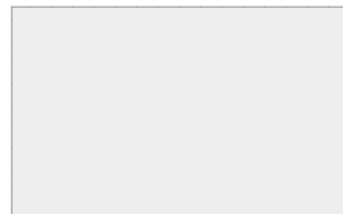

Note:

E _ EIDOTIPI DI STUDIO E RIFERIMENTI FOTOGRAFICI PER L'ANALISI COLORIMETRICA

Indiv. fronte

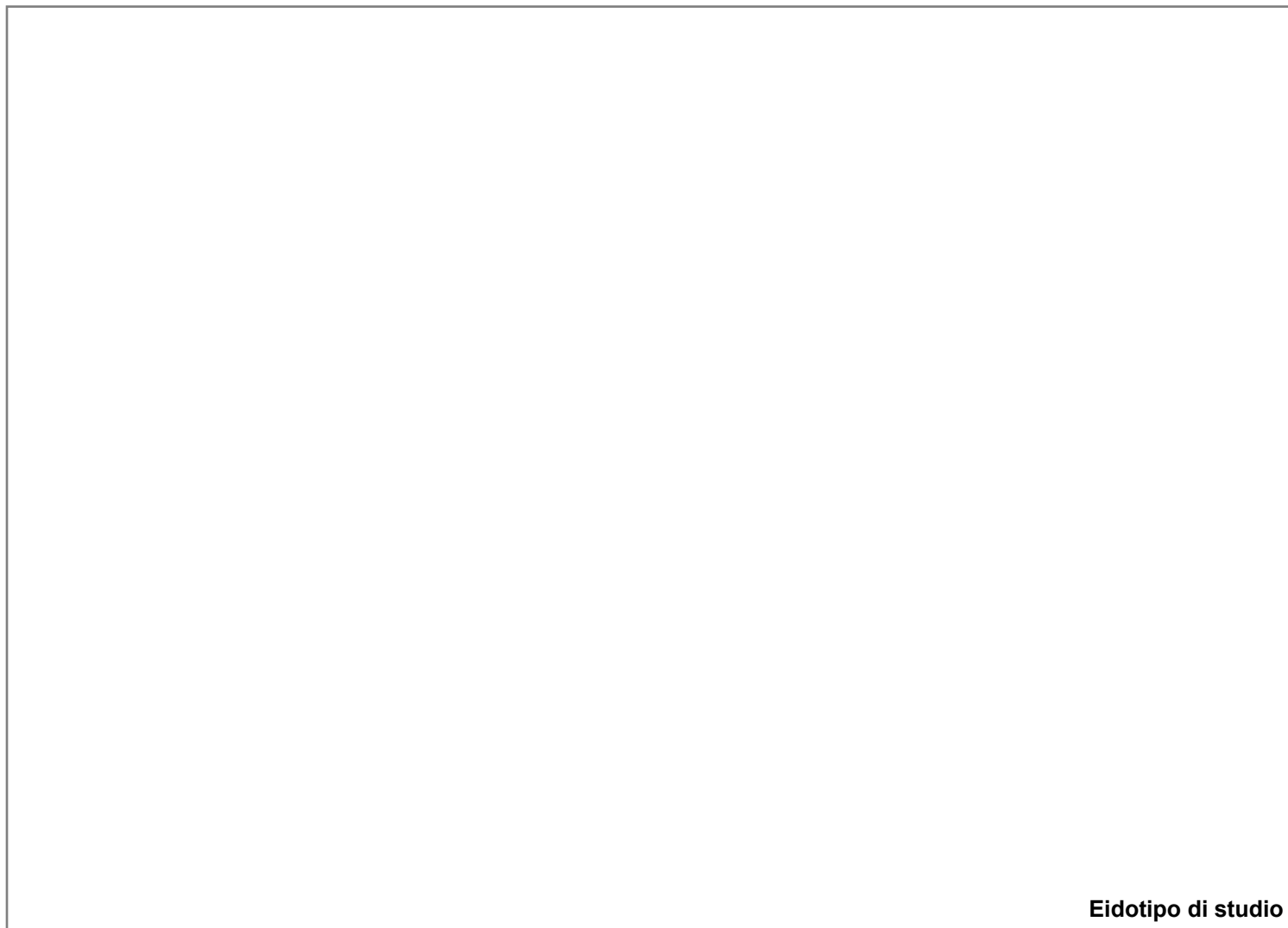

Eidotipo di studio

20. Analisi colorimetrica



Vista 1

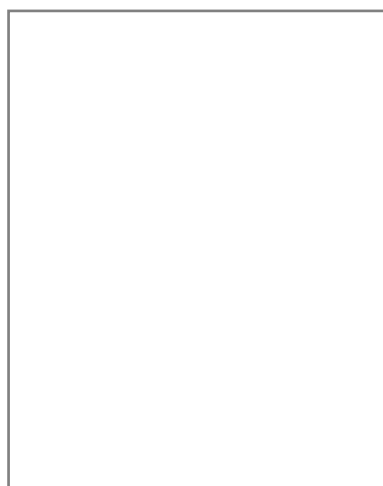

Vista 2

20.1 Codice identificativo

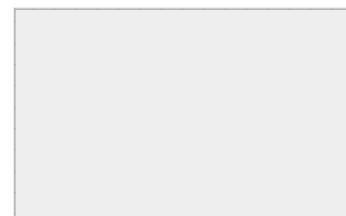

Note:

E _ EIDOTIPI DI STUDIO E RIFERIMENTI FOTOGRAFICI PER L'ANALISI COLORIMETRICA

Indiv. fronte



Eidotipo di studio

20. Analisi colorimetrica

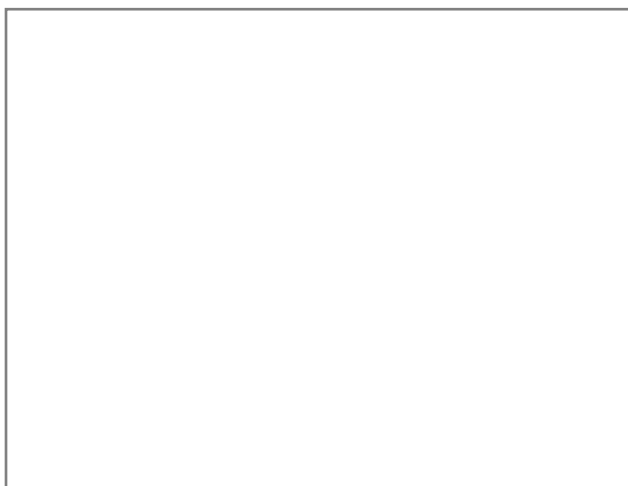

Vista 1

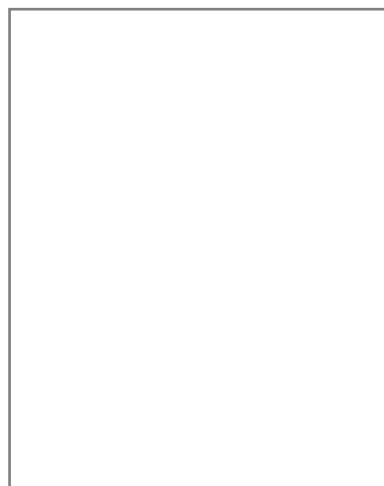

Vista 2

20.1 Codice identificativo

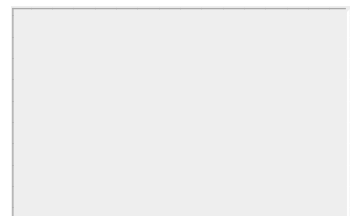

Note:



SCHEDATURA E CENSIMENTO DEI CENTRI STORICI DEL COMUNE DI TERRANUOVA BRACCIOLINI (AR)

Rilevamento delle caratteristiche architettoniche, tipologiche e d'uso delle unità edilizie

Università degli Studi di Firenze, Dipartimento di Architettura

Responsabile Scientifico: Prof. Arch. Stefano Bertocci,

Coordinatore scientifico: Arch. Marco Sani, Coordinatore Tecnico: Arch. Graziella Del Duca

Gruppo di lavoro: Arch. Graziella Del Duca, Arch. Sara Porzilli, Arch. Matteo Pasquini, Giacomo Bruschetini

Codice di archiviazione

CA 006

A _ DATI GENERALI

1. Localizzazione all'interno del tessuto urbano

1.1 Località

1.2 Via o Piazza

1.3 N° civico

2. Localizzazione catastale

2.1 Foglio catastale

2.2 Numero di particella

2.3 Datazione

- Documentata
 Attribuita

Numero civico

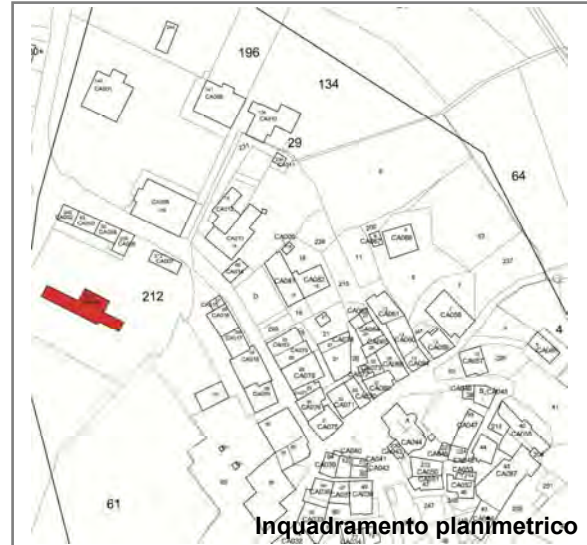

Inquadramento planimetrico

3. Individuazione tipologica architettonica

- Palazzo Casa in linea Locale di servizio
 Palazzo storico Villa Annesso
 Casa a schiera Chiesa Altro

3.1 Numero fronti

3.2 Significatività architettonica

4. Distribuzione volumetrica

4.1 Numero piani fuori terra

4.2 Numero piani semi interrati

Presenza volumi oltre gronda

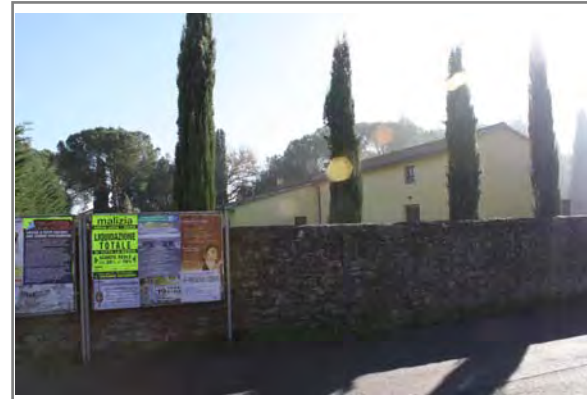

5. Individuazione d'uso per piani

Destinazione d'uso	S1	P0	P1	P2	P3	P4	P5	Prevalente
Residenziale	<input type="checkbox"/>	<input checked="" type="checkbox"/>	<input checked="" type="checkbox"/>	<input type="checkbox"/>	<input type="checkbox"/>	<input type="checkbox"/>	<input type="checkbox"/>	<input checked="" type="checkbox"/>
Commerciale	<input type="checkbox"/>	<input type="checkbox"/>	<input type="checkbox"/>	<input type="checkbox"/>	<input type="checkbox"/>	<input type="checkbox"/>	<input type="checkbox"/>	<input type="checkbox"/>
Ufficio	<input type="checkbox"/>	<input type="checkbox"/>	<input type="checkbox"/>	<input type="checkbox"/>	<input type="checkbox"/>	<input type="checkbox"/>	<input type="checkbox"/>	<input type="checkbox"/>
Ufficio pubblico	<input type="checkbox"/>	<input type="checkbox"/>	<input type="checkbox"/>	<input type="checkbox"/>	<input type="checkbox"/>	<input type="checkbox"/>	<input type="checkbox"/>	<input type="checkbox"/>
Farmacia	<input type="checkbox"/>	<input type="checkbox"/>	<input type="checkbox"/>	<input type="checkbox"/>	<input type="checkbox"/>	<input type="checkbox"/>	<input type="checkbox"/>	<input type="checkbox"/>
Magazzino	<input type="checkbox"/>	<input type="checkbox"/>	<input type="checkbox"/>	<input type="checkbox"/>	<input type="checkbox"/>	<input type="checkbox"/>	<input type="checkbox"/>	<input type="checkbox"/>
Garage	<input type="checkbox"/>	<input type="checkbox"/>	<input type="checkbox"/>	<input type="checkbox"/>	<input type="checkbox"/>	<input type="checkbox"/>	<input type="checkbox"/>	<input type="checkbox"/>
Culto	<input type="checkbox"/>	<input type="checkbox"/>	<input type="checkbox"/>	<input type="checkbox"/>	<input type="checkbox"/>	<input type="checkbox"/>	<input type="checkbox"/>	<input type="checkbox"/>
Sanitario	<input type="checkbox"/>	<input type="checkbox"/>	<input type="checkbox"/>	<input type="checkbox"/>	<input type="checkbox"/>	<input type="checkbox"/>	<input type="checkbox"/>	<input type="checkbox"/>
Banca	<input type="checkbox"/>	<input type="checkbox"/>	<input type="checkbox"/>	<input type="checkbox"/>	<input type="checkbox"/>	<input type="checkbox"/>	<input type="checkbox"/>	<input type="checkbox"/>
Locale tecnico	<input type="checkbox"/>	<input type="checkbox"/>	<input type="checkbox"/>	<input type="checkbox"/>	<input type="checkbox"/>	<input type="checkbox"/>	<input type="checkbox"/>	<input type="checkbox"/>
Altro <input type="text"/>	<input type="checkbox"/>	<input type="checkbox"/>	<input type="checkbox"/>	<input type="checkbox"/>	<input type="checkbox"/>	<input type="checkbox"/>	<input type="checkbox"/>	<input type="checkbox"/>

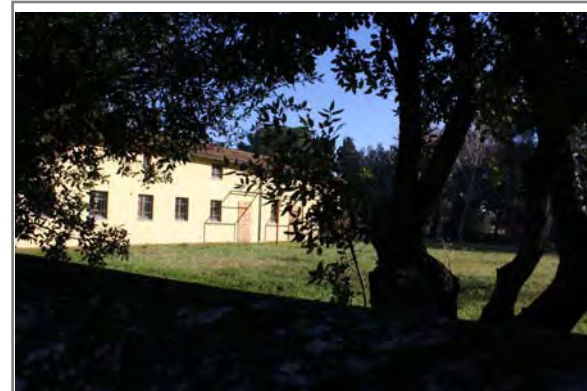

SCHEDATURA E CENSIMENTO DEI CENTRI STORICI DEL COMUNE DI TERRANUOVA BRACCIOLINI (AREZZO)

Rilevamento delle caratteristiche architettoniche, tipologiche e d'uso delle unità edilizie

B _ ANALISI FISICA ESTERNA TIPOLOGICA E TECNOLOGICA

6. Relazioni funzionali con le unità edilizie attigue, aree aperte, viabilità

Fronte	Codice Identificativo dei confini	Fronte Principale	Fronte secondario	Fronte esterno	Cartella
Nord	Area aperta	<input type="checkbox"/>	<input checked="" type="checkbox"/>	<input checked="" type="checkbox"/>	<input type="checkbox"/>
Sud	Area aperta	<input checked="" type="checkbox"/>	<input type="checkbox"/>	<input checked="" type="checkbox"/>	<input type="checkbox"/>
Ovest	Area aperta	<input type="checkbox"/>	<input checked="" type="checkbox"/>	<input checked="" type="checkbox"/>	<input type="checkbox"/>
Est	Area aperta	<input type="checkbox"/>	<input checked="" type="checkbox"/>	<input checked="" type="checkbox"/>	<input type="checkbox"/>

7. Struttura portante	7.1 Intonacata	7.2 A vista	7.3 Con elementi decorativi
<input type="checkbox"/> Muratura in pietrame	<input type="radio"/>	<input type="radio"/>	<input type="radio"/>
<input type="checkbox"/> Muratura in ciottoli di fiume	<input type="radio"/>	<input type="radio"/>	<input type="radio"/>
<input type="checkbox"/> Muratura in mattoni	<input type="radio"/>	<input type="radio"/>	<input type="radio"/>
<input checked="" type="checkbox"/> Muratura mista	<input checked="" type="radio"/>	<input type="radio"/>	<input type="radio"/>
<input type="checkbox"/> Cemento armato	<input type="radio"/>	<input type="radio"/>	<input type="radio"/>
<input type="checkbox"/> Non individuabile	<input type="radio"/>	<input type="radio"/>	<input type="radio"/>
<input type="checkbox"/> Altro	<input type="radio"/>	<input type="radio"/>	<input type="radio"/>

8. Copertura

8.1 Tecnologia realizzativa Lignea Legno e laterizio Latero cementizia Lamiera grecata

8.2 Tipologia

- Piana praticabile Padiglione
 Piana non praticabile Semipadiglione
 Falde discontinue Monofalda
 Capanna

8.3 Materiale manto di copertura

- Coppi e tegoli Cemento
 Marsigliesi Guaina bituminosa
 Lastre lapidee Eternit
 Piastrelle gres Altro

9. Gronda Legno e laterizio Laterocemento Laterizio Pietra Altro

9b. Pluviale Rame PVC Altro

C _ ANALISI DEL FRONTE URBANO

10. Presenza in facciata di:

	N	S	O	E
Tettoie	<input type="checkbox"/>	<input checked="" type="checkbox"/>	<input type="checkbox"/>	<input type="checkbox"/>
Loggia	<input type="checkbox"/>	<input type="checkbox"/>	<input type="checkbox"/>	<input type="checkbox"/>
Balconi/terrazze	<input type="checkbox"/>	<input type="checkbox"/>	<input type="checkbox"/>	<input type="checkbox"/>
Davanzali	<input type="checkbox"/>	<input type="checkbox"/>	<input type="checkbox"/>	<input type="checkbox"/>
Modanature	<input type="checkbox"/>	<input type="checkbox"/>	<input type="checkbox"/>	<input type="checkbox"/>
Stemma	<input type="checkbox"/>	<input type="checkbox"/>	<input type="checkbox"/>	<input type="checkbox"/>
Archi	<input type="checkbox"/>	<input type="checkbox"/>	<input type="checkbox"/>	<input type="checkbox"/>
Ringhiere/parapetti	<input type="checkbox"/>	<input type="checkbox"/>	<input type="checkbox"/>	<input type="checkbox"/>
Fregi, cornici modanate	<input type="checkbox"/>	<input type="checkbox"/>	<input type="checkbox"/>	<input type="checkbox"/>
Cornici marcapiano	<input type="checkbox"/>	<input type="checkbox"/>	<input type="checkbox"/>	<input type="checkbox"/>
Architrave	<input type="checkbox"/>	<input type="checkbox"/>	<input type="checkbox"/>	<input type="checkbox"/>
Altro	<input type="checkbox"/>	<input type="checkbox"/>	<input type="checkbox"/>	<input type="checkbox"/>
Note:				

11. Tipologia aperture

	N	S	O	E
Archi				
Finestre	5	10		
Passi carrabili				
Porte	1			
Portoni		2		
Vetrine				

12. Materiale infissi esterni

	N	S	O	E
Legno	<input checked="" type="checkbox"/>	<input checked="" type="checkbox"/>	<input type="checkbox"/>	<input type="checkbox"/>
Alluminio	<input type="checkbox"/>	<input type="checkbox"/>	<input type="checkbox"/>	<input type="checkbox"/>
PVC	<input type="checkbox"/>	<input type="checkbox"/>	<input type="checkbox"/>	<input type="checkbox"/>
Ferro	<input checked="" type="checkbox"/>	<input type="checkbox"/>	<input type="checkbox"/>	<input type="checkbox"/>
Altro	<input type="checkbox"/>	<input type="checkbox"/>	<input type="checkbox"/>	<input type="checkbox"/>

13. Particolari di pregio architettonico

D _ ANALISI DEL DEGRADO

14. Degradamento delle coperture

	N	S	O	E
Manto di copertura deteriorato	<input type="checkbox"/>	<input type="checkbox"/>	<input type="checkbox"/>	<input type="checkbox"/>
Senza evidenti deterioramenti	<input checked="" type="checkbox"/>	<input checked="" type="checkbox"/>	<input checked="" type="checkbox"/>	<input checked="" type="checkbox"/>
Altro	<input type="checkbox"/>	<input type="checkbox"/>	<input type="checkbox"/>	<input type="checkbox"/>

15. Degradamento della struttura muraria

	N	S	O	E
Presenza di lesioni superficiali	<input type="checkbox"/>	<input type="checkbox"/>	<input type="checkbox"/>	<input type="checkbox"/>
Presenza di lesioni passanti	<input type="checkbox"/>	<input type="checkbox"/>	<input type="checkbox"/>	<input type="checkbox"/>
Senza deterioramenti	<input checked="" type="checkbox"/>	<input checked="" type="checkbox"/>	<input checked="" type="checkbox"/>	<input checked="" type="checkbox"/>

16. Degradamento del paramento murario

	N	S	O	E
Completamente deteriorato	<input type="checkbox"/>	<input type="checkbox"/>	<input type="checkbox"/>	<input type="checkbox"/>
Parzialmente deteriorato	<input type="checkbox"/>	<input type="checkbox"/>	<input type="checkbox"/>	<input type="checkbox"/>
Senza deterioramenti	<input checked="" type="checkbox"/>	<input checked="" type="checkbox"/>	<input checked="" type="checkbox"/>	<input checked="" type="checkbox"/>
Degradamento da agenti biologici	<input type="checkbox"/>	<input type="checkbox"/>	<input type="checkbox"/>	<input type="checkbox"/>
Esfoliazione dell'intonaco	<input type="checkbox"/>	<input type="checkbox"/>	<input type="checkbox"/>	<input type="checkbox"/>

17. Degradamento degli infissi

	N	S	O	E
Mancanti	<input type="checkbox"/>	<input type="checkbox"/>	<input type="checkbox"/>	<input type="checkbox"/>
Deteriorati o inadeguati	<input type="checkbox"/>	<input type="checkbox"/>	<input type="checkbox"/>	<input type="checkbox"/>
Senza deterioramenti	<input checked="" type="checkbox"/>	<input checked="" type="checkbox"/>	<input type="checkbox"/>	<input checked="" type="checkbox"/>

D _ ANALISI DEGLI IMPIANTI PRESENTI IN FACCIATA

18. Presenza di contatori

	N	S	O	E
Presenza di contatore adduzione acqua	<input type="checkbox"/>	<input type="checkbox"/>	<input type="checkbox"/>	<input type="checkbox"/>
Presenza di contatore gas	<input type="checkbox"/>	<input type="checkbox"/>	<input type="checkbox"/>	<input type="checkbox"/>
Presenza di contatore impianto elettrico	<input type="checkbox"/>	<input type="checkbox"/>	<input type="checkbox"/>	<input type="checkbox"/>
Presenza di impianti di condizionamento	<input type="checkbox"/>	<input type="checkbox"/>	<input type="checkbox"/>	<input type="checkbox"/>
Presenza di telecamere	<input type="checkbox"/>	<input type="checkbox"/>	<input type="checkbox"/>	<input type="checkbox"/>
Presenza di canne fumarie	<input type="checkbox"/>	<input type="checkbox"/>	<input type="checkbox"/>	<input type="checkbox"/>

18b. Presenza di tubazioni e/o cavi a vista

	N	S	O	E
	<input type="checkbox"/>	<input type="checkbox"/>	<input type="checkbox"/>	<input type="checkbox"/>
	<input type="checkbox"/>	<input type="checkbox"/>	<input type="checkbox"/>	<input type="checkbox"/>
	<input type="checkbox"/>	<input type="checkbox"/>	<input type="checkbox"/>	<input type="checkbox"/>

19. Illuminazione e antenne

	N	S	O	E
Presenza di illuminazione pubblica	<input type="checkbox"/>	<input type="checkbox"/>	<input type="checkbox"/>	<input type="checkbox"/>
Presenza di illuminazione privata	<input checked="" type="checkbox"/>	<input type="checkbox"/>	<input type="checkbox"/>	<input type="checkbox"/>
Antenne	<input checked="" type="checkbox"/>	<input type="checkbox"/>	<input type="checkbox"/>	<input type="checkbox"/>
Parabole	<input type="checkbox"/>	<input type="checkbox"/>	<input type="checkbox"/>	<input type="checkbox"/>

E _ EIDOTIPI DI STUDIO E RIFERIMENTI FOTOGRAFICI PER L'ANALISI COLORIMETRICA

Indiv. fronte

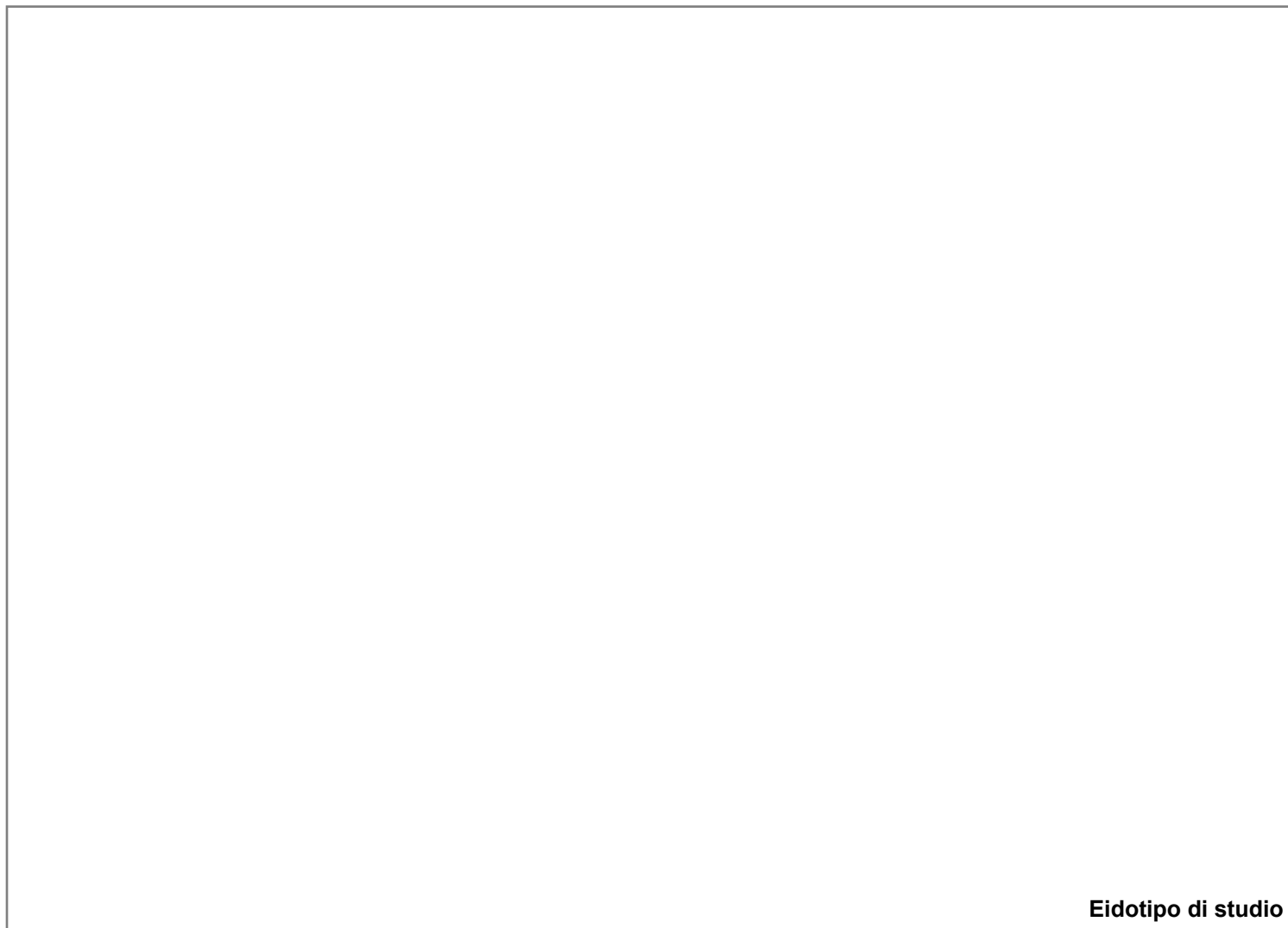

Eidotipo di studio

20. Analisi colorimetrica

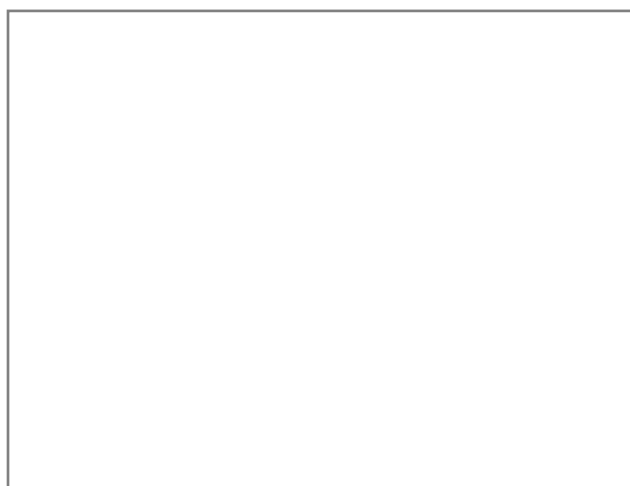

Vista 1

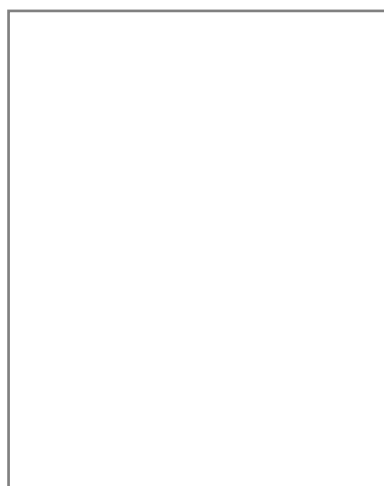

Vista 2

20.1 Codice identificativo

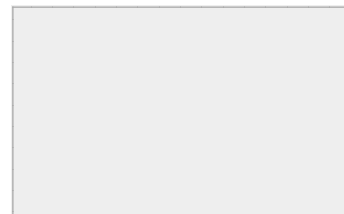

Note:

E _ EIDOTIPI DI STUDIO E RIFERIMENTI FOTOGRAFICI PER L'ANALISI COLORIMETRICA

Indiv. fronte

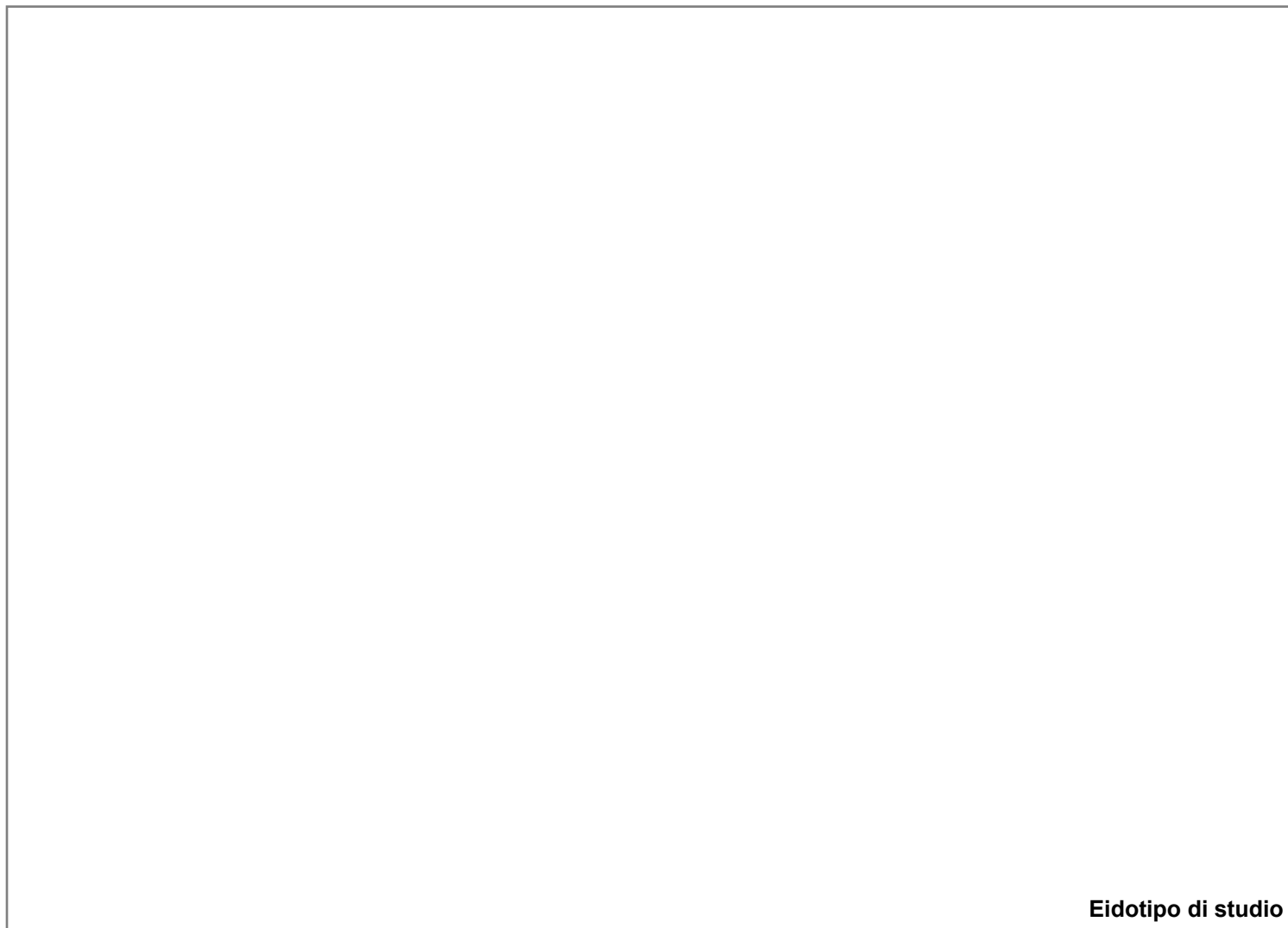

Eidotipo di studio

20. Analisi colorimetrica

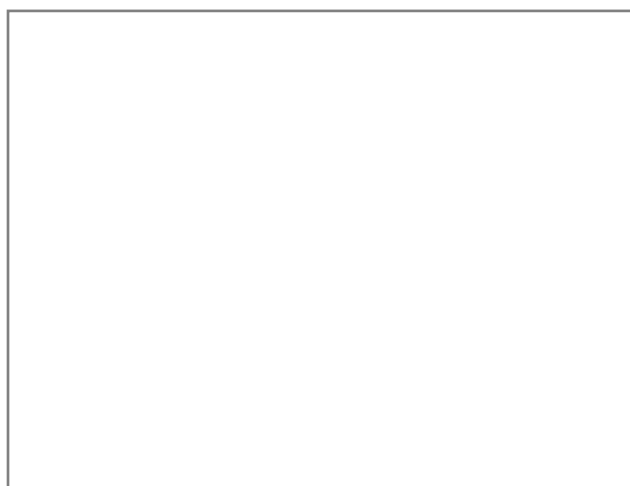

Vista 1

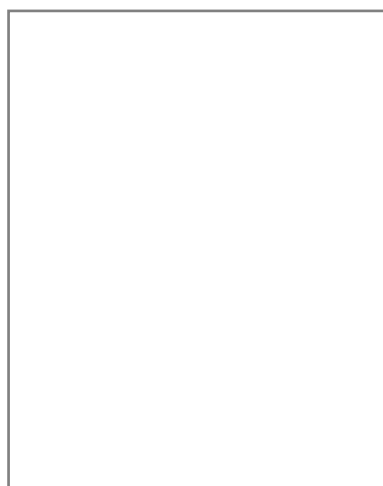

Vista 2

20.1 Codice identificativo

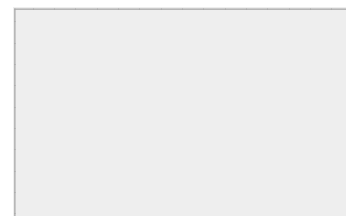

Note:

E _ EIDOTIPI DI STUDIO E RIFERIMENTI FOTOGRAFICI PER L'ANALISI COLORIMETRICA

Indiv. fronte

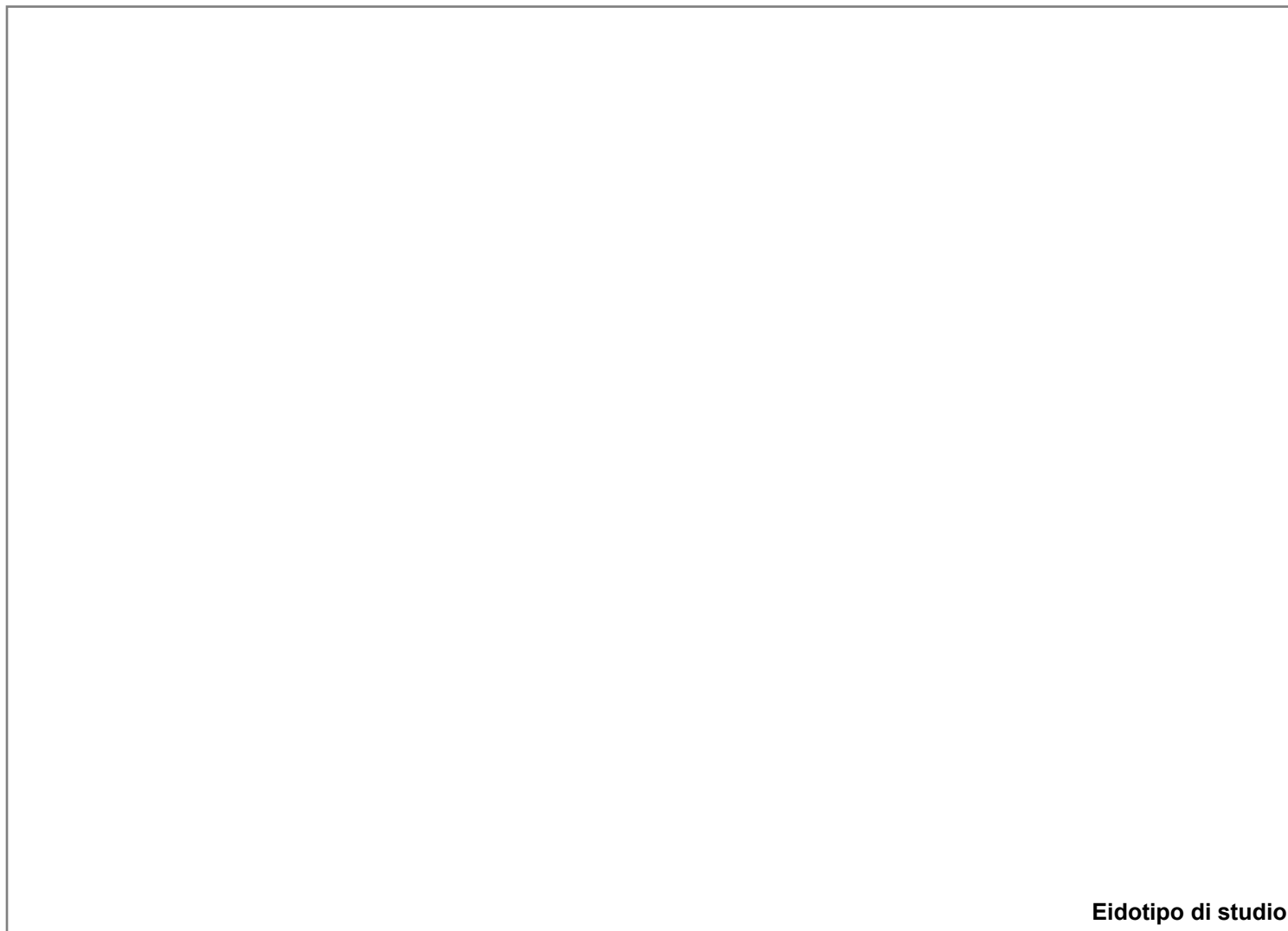

Eidotipo di studio

20. Analisi colorimetrica

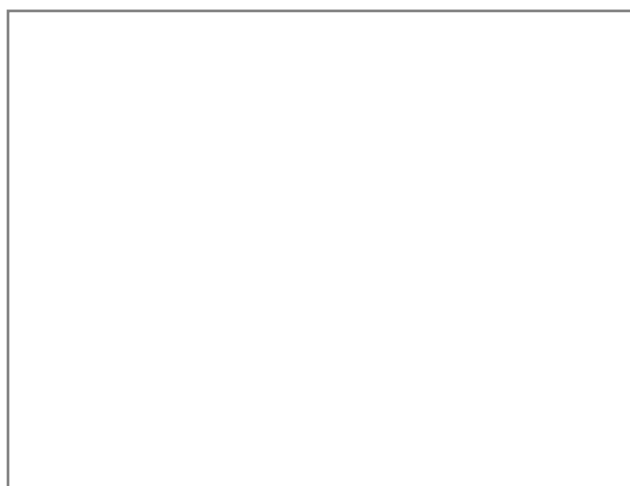

Vista 1

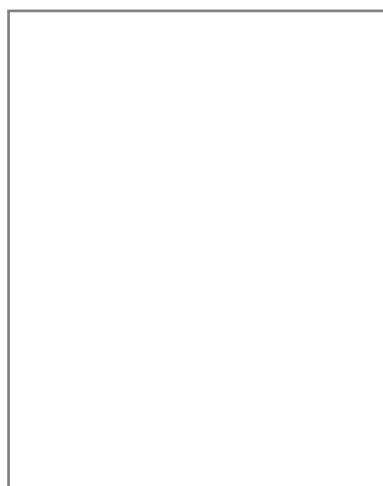

Vista 2

20.1 Codice identificativo

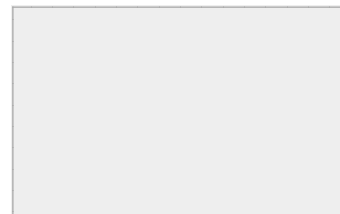

Note:

E _ EIDOTIPI DI STUDIO E RIFERIMENTI FOTOGRAFICI PER L'ANALISI COLORIMETRICA

Indiv. fronte



Eidotipo di studio

20. Analisi colorimetrica

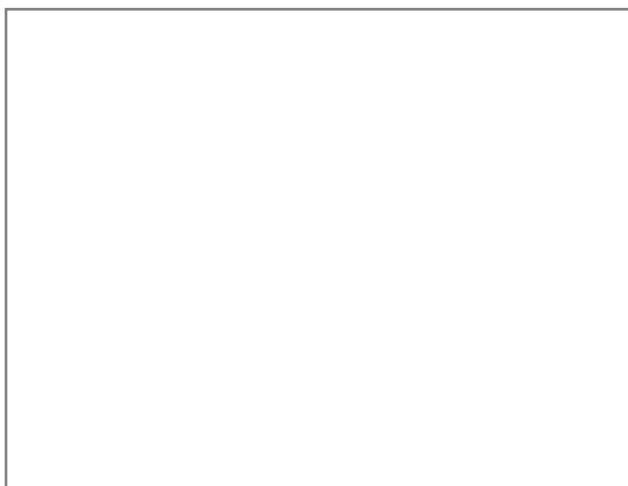

Vista 1

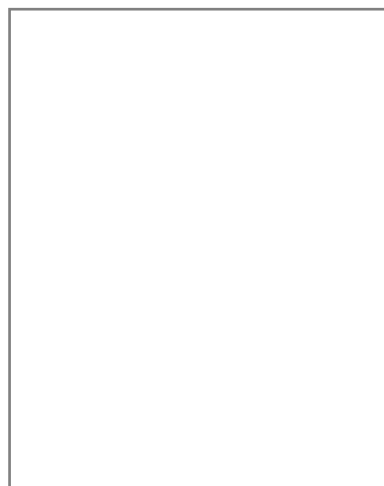

Vista 2

20.1 Codice identificativo

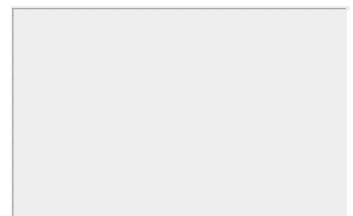

Note:



SCHEDATURA E CENSIMENTO DEI CENTRI STORICI DEL COMUNE DI TERRANUOVA BRACCIOLINI (AR)

Rilevamento delle caratteristiche architettoniche, tipologiche e d'uso delle unità edilizie

Università degli Studi di Firenze, Dipartimento di Architettura

Responsabile Scientifico: Prof. Arch. Stefano Bertocci,

Coordinatore scientifico: Arch. Marco Sani, Coordinatore Tecnico: Arch. Graziella Del Duca

Gruppo di lavoro: Arch. Graziella Del Duca, Arch. Sara Porzilli, Arch. Matteo Pasquini, Giacomo Bruschetini

Codice di archiviazione

CA 007

A _ DATI GENERALI

1. Localizzazione all'interno del tessuto urbano

1.1 Località

1.2 Via o Piazza

1.3 N° civico

2. Localizzazione catastale

2.1 Foglio catastale

2.2 Numero di particella

2.3 Datazione

- Documentata
 Attribuita

Numero civico



Inquadramento planimetrico

3. Individuazione tipologica architettonica

- Palazzo Casa in linea Locale di servizio
 Palazzo storico Villa Annesso
 Casa a schiera Chiesa Altro

3.1 Numero fronti

3.2 Significatività architettonica

4. Distribuzione volumetrica

4.1 Numero piani fuori terra

4.2 Numero piani semi interrati

- Presenza volumi oltre gronda



5. Individuazione d'uso per piani

Destinazione d'uso	S1	P0	P1	P2	P3	P4	P5	Prevalente
Residenziale	<input type="checkbox"/>	<input type="checkbox"/>	<input type="checkbox"/>	<input type="checkbox"/>	<input type="checkbox"/>	<input type="checkbox"/>	<input type="checkbox"/>	<input type="checkbox"/>
Commerciale	<input type="checkbox"/>	<input type="checkbox"/>	<input type="checkbox"/>	<input type="checkbox"/>	<input type="checkbox"/>	<input type="checkbox"/>	<input type="checkbox"/>	<input type="checkbox"/>
Ufficio	<input type="checkbox"/>	<input type="checkbox"/>	<input type="checkbox"/>	<input type="checkbox"/>	<input type="checkbox"/>	<input type="checkbox"/>	<input type="checkbox"/>	<input type="checkbox"/>
Ufficio pubblico	<input type="checkbox"/>	<input type="checkbox"/>	<input type="checkbox"/>	<input type="checkbox"/>	<input type="checkbox"/>	<input type="checkbox"/>	<input type="checkbox"/>	<input type="checkbox"/>
Farmacia	<input type="checkbox"/>	<input type="checkbox"/>	<input type="checkbox"/>	<input type="checkbox"/>	<input type="checkbox"/>	<input type="checkbox"/>	<input type="checkbox"/>	<input type="checkbox"/>
Magazzino	<input type="checkbox"/>	<input checked="" type="checkbox"/>	<input type="checkbox"/>	<input type="checkbox"/>	<input type="checkbox"/>	<input type="checkbox"/>	<input type="checkbox"/>	<input checked="" type="checkbox"/>
Garage	<input type="checkbox"/>	<input type="checkbox"/>	<input type="checkbox"/>	<input type="checkbox"/>	<input type="checkbox"/>	<input type="checkbox"/>	<input type="checkbox"/>	<input type="checkbox"/>
Culto	<input type="checkbox"/>	<input type="checkbox"/>	<input type="checkbox"/>	<input type="checkbox"/>	<input type="checkbox"/>	<input type="checkbox"/>	<input type="checkbox"/>	<input type="checkbox"/>
Sanitario	<input type="checkbox"/>	<input type="checkbox"/>	<input type="checkbox"/>	<input type="checkbox"/>	<input type="checkbox"/>	<input type="checkbox"/>	<input type="checkbox"/>	<input type="checkbox"/>
Banca	<input type="checkbox"/>	<input type="checkbox"/>	<input type="checkbox"/>	<input type="checkbox"/>	<input type="checkbox"/>	<input type="checkbox"/>	<input type="checkbox"/>	<input type="checkbox"/>
Locale tecnico	<input type="checkbox"/>	<input type="checkbox"/>	<input type="checkbox"/>	<input type="checkbox"/>	<input type="checkbox"/>	<input type="checkbox"/>	<input type="checkbox"/>	<input type="checkbox"/>
Altro <input type="text"/>	<input type="checkbox"/>	<input type="checkbox"/>	<input type="checkbox"/>	<input type="checkbox"/>	<input type="checkbox"/>	<input type="checkbox"/>	<input type="checkbox"/>	<input type="checkbox"/>

SCHEDATURA E CENSIMENTO DEI CENTRI STORICI DEL COMUNE DI TERRANUOVA BRACCIOLINI (AREZZO)

Rilevamento delle caratteristiche architettoniche, tipologiche e d'uso delle unità edilizie

B _ ANALISI FISICA ESTERNA TIPOLOGICA E TECNOLOGICA

6. Relazioni funzionali con le unità edilizie attigue, aree aperte, viabilità

Fronte	Codice Identificativo dei confini	Fronte Principale	Fronte secondario	Fronte esterno	Cartella
Nord	Strada di Campogialli	<input type="checkbox"/>	<input checked="" type="checkbox"/>	<input checked="" type="checkbox"/>	<input type="checkbox"/>
Sud	Area a perta	<input checked="" type="checkbox"/>	<input type="checkbox"/>	<input checked="" type="checkbox"/>	<input type="checkbox"/>
Ovest	Area aperta	<input type="checkbox"/>	<input checked="" type="checkbox"/>	<input checked="" type="checkbox"/>	<input type="checkbox"/>
Est	Area aperta	<input type="checkbox"/>	<input checked="" type="checkbox"/>	<input checked="" type="checkbox"/>	<input type="checkbox"/>

7. Struttura portante	7.1 Intonacata	7.2 A vista	7.3 Con elementi decorativi
<input type="checkbox"/> Muratura in pietrame	<input type="radio"/>	<input type="radio"/>	<input type="radio"/>
<input type="checkbox"/> Muratura in ciottoli di fiume	<input type="radio"/>	<input type="radio"/>	<input type="radio"/>
<input checked="" type="checkbox"/> Muratura in mattoni	<input checked="" type="radio"/>	<input type="radio"/>	<input type="radio"/>
<input type="checkbox"/> Muratura mista	<input type="radio"/>	<input type="radio"/>	<input type="radio"/>
<input type="checkbox"/> Cemento armato	<input type="radio"/>	<input type="radio"/>	<input type="radio"/>
<input type="checkbox"/> Non individuabile	<input type="radio"/>	<input type="radio"/>	<input type="radio"/>
<input type="checkbox"/> Altro	<input type="radio"/>	<input type="radio"/>	<input type="radio"/>

8. Copertura

8.1 Tecnologia realizzativa Lignea Legno e laterizio Latero cementizia Lamiera grecata

8.2 Tipologia

- Piana praticabile Padiglione
 Piana non praticabile Semipadiglione
 Falde discontinue Monofalda
 Capanna

8.3 Materiale manto di copertura

- Coppi e tegoli Cemento
 Marsigliesi Guaina bituminosa
 Lastre lapidee Eternit
 Piastrelle gres Altro

9. Gronda Legno e laterizio Laterocemento Laterizio Pietra Altro

9b. Pluviale Rame PVC Altro

C _ ANALISI DEL FRONTE URBANO

10. Presenza in facciata di:

	N	S	O	E
Tettoie	<input type="checkbox"/>	<input type="checkbox"/>	<input type="checkbox"/>	<input type="checkbox"/>
Loggia	<input type="checkbox"/>	<input type="checkbox"/>	<input type="checkbox"/>	<input type="checkbox"/>
Balconi/terrazze	<input type="checkbox"/>	<input type="checkbox"/>	<input type="checkbox"/>	<input type="checkbox"/>
Davanzali	<input type="checkbox"/>	<input type="checkbox"/>	<input type="checkbox"/>	<input type="checkbox"/>
Modanature	<input type="checkbox"/>	<input type="checkbox"/>	<input type="checkbox"/>	<input type="checkbox"/>
Stemma	<input type="checkbox"/>	<input type="checkbox"/>	<input type="checkbox"/>	<input type="checkbox"/>
Archi	<input type="checkbox"/>	<input type="checkbox"/>	<input type="checkbox"/>	<input type="checkbox"/>
Ringhiere/parapetti	<input type="checkbox"/>	<input type="checkbox"/>	<input type="checkbox"/>	<input type="checkbox"/>
Fregi, cornici modanate	<input type="checkbox"/>	<input type="checkbox"/>	<input type="checkbox"/>	<input type="checkbox"/>
Cornici marcapiano	<input type="checkbox"/>	<input type="checkbox"/>	<input type="checkbox"/>	<input type="checkbox"/>
Architrave	<input type="checkbox"/>	<input type="checkbox"/>	<input type="checkbox"/>	<input type="checkbox"/>
Altro	<input checked="" type="checkbox"/>	<input type="checkbox"/>	<input type="checkbox"/>	<input type="checkbox"/>

Note:

NORD: tre finestre tamponate

11. Tipologia aperture

	N	S	O	E
Archi	<input type="checkbox"/>	<input type="checkbox"/>	<input type="checkbox"/>	<input type="checkbox"/>
Finestre	<input type="checkbox"/>	<input type="checkbox"/>	<input type="checkbox"/>	<input type="checkbox"/>
Passi carrabili	<input type="checkbox"/>	<input type="checkbox"/>	<input type="checkbox"/>	<input type="checkbox"/>
Porte	<input type="checkbox"/>	<input type="checkbox"/>	<input type="checkbox"/>	<input type="checkbox"/>
Portoni	<input type="checkbox"/>	<input type="checkbox"/>	<input type="checkbox"/>	<input type="checkbox"/>
Vetrine	<input type="checkbox"/>	<input type="checkbox"/>	<input type="checkbox"/>	<input type="checkbox"/>

12. Materiale infissi esterni

	N	S	O	E
Legno	<input type="checkbox"/>	<input type="checkbox"/>	<input type="checkbox"/>	<input type="checkbox"/>
Alluminio	<input type="checkbox"/>	<input type="checkbox"/>	<input type="checkbox"/>	<input type="checkbox"/>
PVC	<input type="checkbox"/>	<input type="checkbox"/>	<input type="checkbox"/>	<input type="checkbox"/>
Ferro	<input type="checkbox"/>	<input type="checkbox"/>	<input type="checkbox"/>	<input type="checkbox"/>
Altro	<input type="checkbox"/>	<input type="checkbox"/>	<input type="checkbox"/>	<input type="checkbox"/>

13. Particolari di pregio architettonico

D _ ANALISI DEL DEGRADO

14. Degradamento delle coperture

	N	S	O	E
Manto di copertura deteriorato	<input checked="" type="checkbox"/>	<input type="checkbox"/>	<input type="checkbox"/>	<input type="checkbox"/>
Senza evidenti deterioramenti	<input type="checkbox"/>	<input type="checkbox"/>	<input type="checkbox"/>	<input type="checkbox"/>
Altro	<input type="checkbox"/>	<input type="checkbox"/>	<input type="checkbox"/>	<input type="checkbox"/>

15. Degradamento della struttura muraria

	N	S	O	E
Presenza di lesioni superficiali	<input checked="" type="checkbox"/>	<input type="checkbox"/>	<input type="checkbox"/>	<input type="checkbox"/>
Presenza di lesioni passanti	<input checked="" type="checkbox"/>	<input type="checkbox"/>	<input type="checkbox"/>	<input type="checkbox"/>
Senza deterioramenti	<input type="checkbox"/>	<input type="checkbox"/>	<input type="checkbox"/>	<input type="checkbox"/>

16. Degradamento del paramento murario

	N	S	O	E
Completamente deteriorato	<input type="checkbox"/>	<input type="checkbox"/>	<input type="checkbox"/>	<input type="checkbox"/>
Parzialmente deteriorato	<input checked="" type="checkbox"/>	<input type="checkbox"/>	<input type="checkbox"/>	<input type="checkbox"/>
Senza deterioramenti	<input type="checkbox"/>	<input type="checkbox"/>	<input type="checkbox"/>	<input type="checkbox"/>
Degradamento da agenti biologici	<input type="checkbox"/>	<input type="checkbox"/>	<input type="checkbox"/>	<input type="checkbox"/>
Esfoliazione dell'intonaco	<input type="checkbox"/>	<input type="checkbox"/>	<input type="checkbox"/>	<input type="checkbox"/>

17. Degradamento degli infissi

	N	S	O	E
Mancanti	<input type="checkbox"/>	<input type="checkbox"/>	<input type="checkbox"/>	<input type="checkbox"/>
Deteriorati o inadeguati	<input type="checkbox"/>	<input type="checkbox"/>	<input type="checkbox"/>	<input type="checkbox"/>
Senza deterioramenti	<input type="checkbox"/>	<input type="checkbox"/>	<input type="checkbox"/>	<input type="checkbox"/>

D _ ANALISI DEGLI IMPIANTI PRESENTI IN FACCIATA

18. Presenza di contatori

	N	S	O	E
Presenza di contatore adduzione acqua	<input type="checkbox"/>	<input type="checkbox"/>	<input type="checkbox"/>	<input type="checkbox"/>
Presenza di contatore gas	<input type="checkbox"/>	<input type="checkbox"/>	<input type="checkbox"/>	<input type="checkbox"/>
Presenza di contatore impianto elettrico	<input type="checkbox"/>	<input type="checkbox"/>	<input type="checkbox"/>	<input type="checkbox"/>
Presenza di impianti di condizionamento	<input type="checkbox"/>	<input type="checkbox"/>	<input type="checkbox"/>	<input type="checkbox"/>
Presenza di telecamere	<input type="checkbox"/>	<input type="checkbox"/>	<input type="checkbox"/>	<input type="checkbox"/>
Presenza di canne fumarie	<input type="checkbox"/>	<input type="checkbox"/>	<input type="checkbox"/>	<input type="checkbox"/>

18b. Presenza di tubazioni e/o cavi a vista

	N	S	O	E
	<input type="checkbox"/>	<input type="checkbox"/>	<input type="checkbox"/>	<input type="checkbox"/>
	<input type="checkbox"/>	<input type="checkbox"/>	<input type="checkbox"/>	<input type="checkbox"/>
	<input checked="" type="checkbox"/>	<input type="checkbox"/>	<input type="checkbox"/>	<input type="checkbox"/>

19. Illuminazione e antenne

	N	S	O	E
Presenza di illuminazione pubblica	<input type="checkbox"/>	<input type="checkbox"/>	<input type="checkbox"/>	<input type="checkbox"/>
Presenza di illuminazione privata	<input type="checkbox"/>	<input type="checkbox"/>	<input type="checkbox"/>	<input type="checkbox"/>
Antenne	<input type="checkbox"/>	<input type="checkbox"/>	<input type="checkbox"/>	<input type="checkbox"/>
Parabole	<input type="checkbox"/>	<input type="checkbox"/>	<input type="checkbox"/>	<input type="checkbox"/>

E _ EIDOTIPI DI STUDIO E RIFERIMENTI FOTOGRAFICI PER L'ANALISI COLORIMETRICA

Indiv. fronte **Nord**

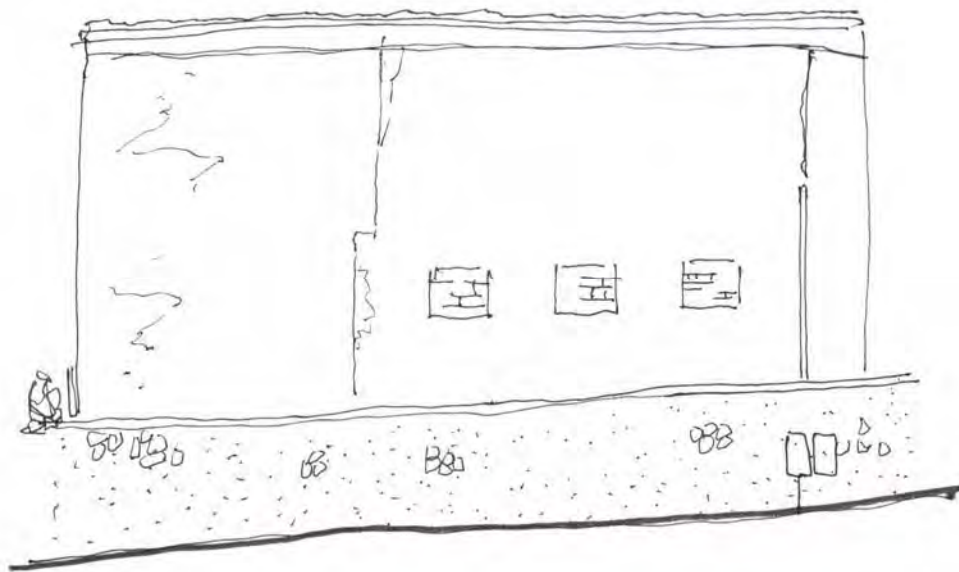

Eidotipo di studio

20. Analisi colorimetrica

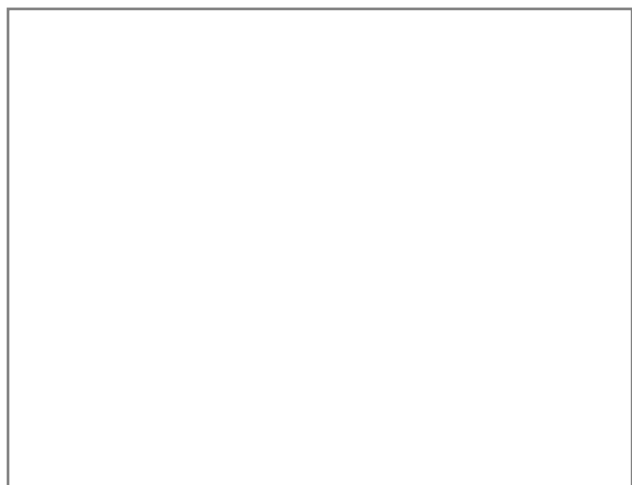

Vista 1



Vista 2

20.1 Codice identificativo

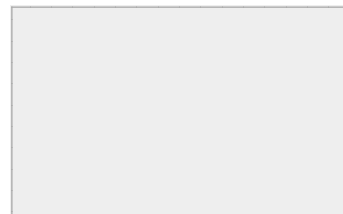

Note:

E _ EIDOTIPI DI STUDIO E RIFERIMENTI FOTOGRAFICI PER L'ANALISI COLORIMETRICA

Indiv. fronte **Ovest**

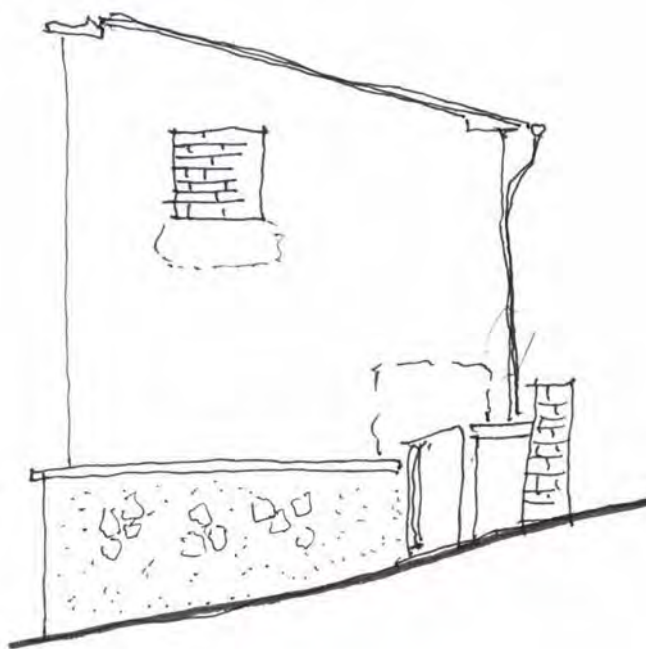

Eidotipo di studio

20. Analisi colorimetrica

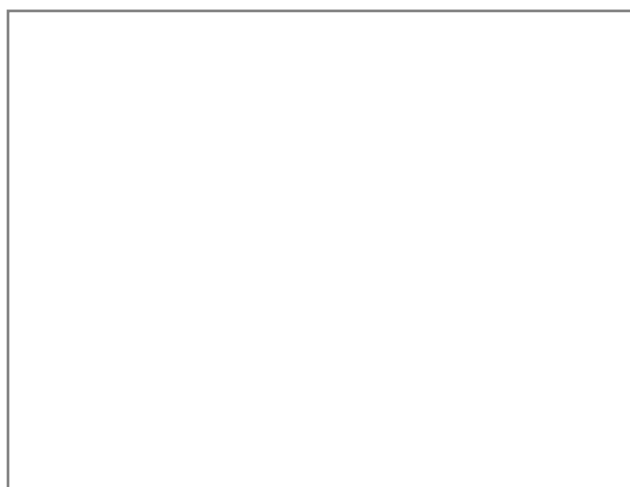

Vista 1

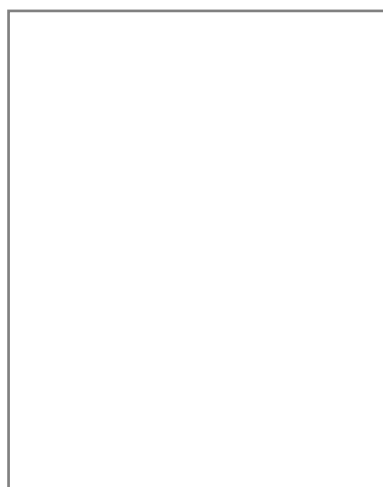

Vista 2

20.1 Codice identificativo

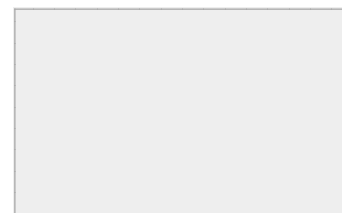

Note:

E _ EIDOTIPI DI STUDIO E RIFERIMENTI FOTOGRAFICI PER L'ANALISI COLORIMETRICA

Indiv. fronte

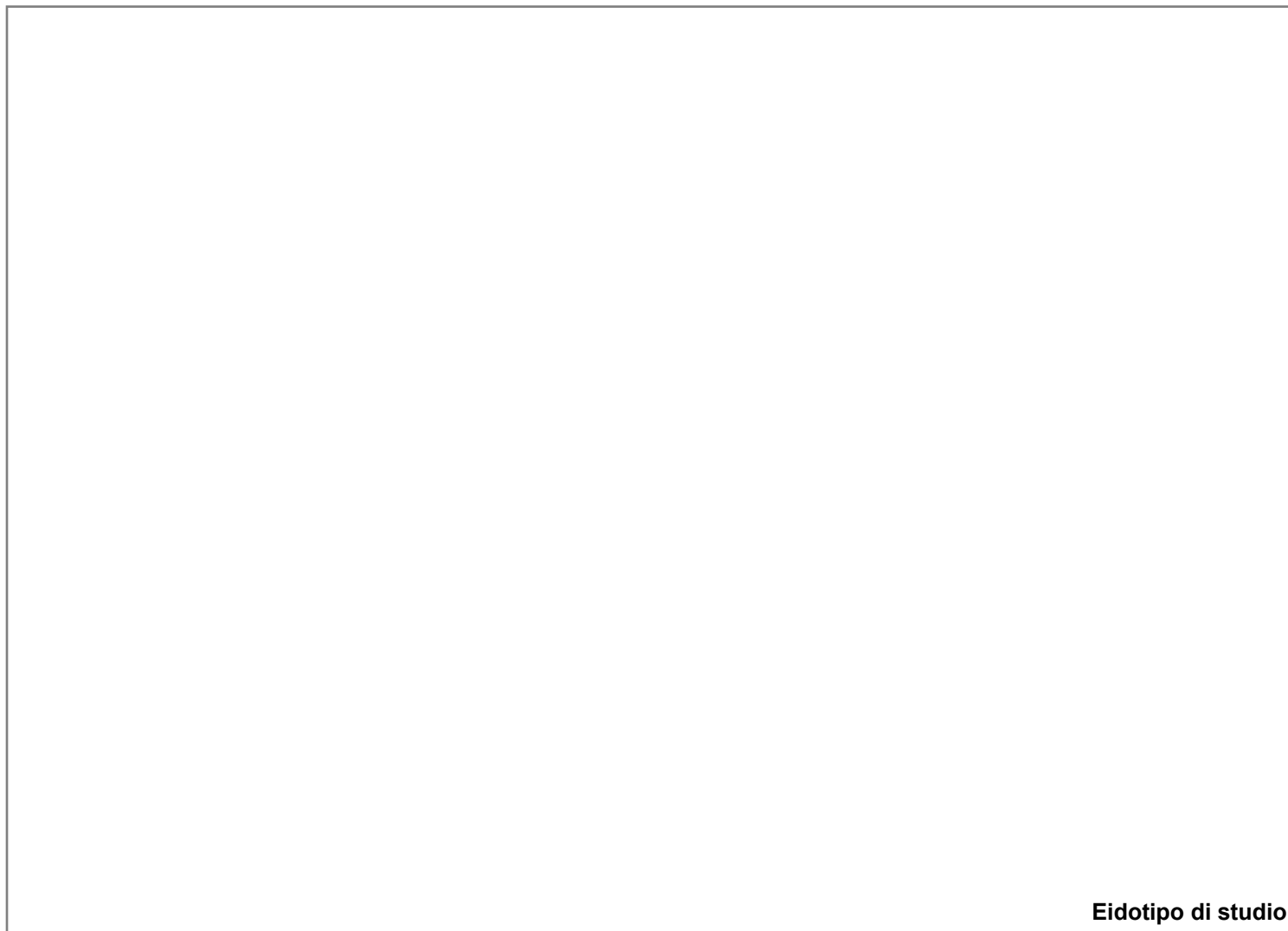

Eidotipo di studio

20. Analisi colorimetrica

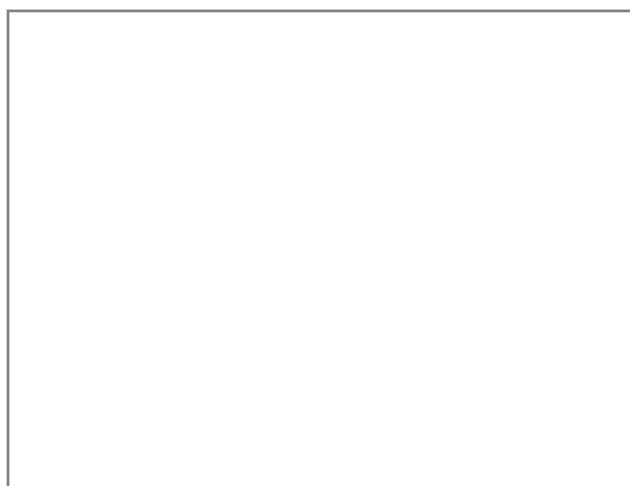

Vista 1

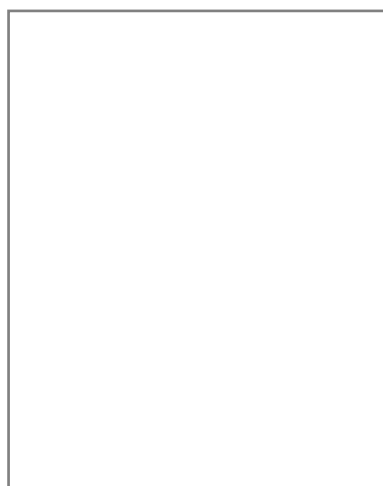

Vista 2

20.1 Codice identificativo

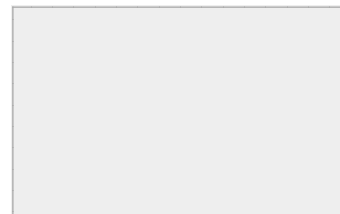

Note:

E _ EIDOTIPI DI STUDIO E RIFERIMENTI FOTOGRAFICI PER L'ANALISI COLORIMETRICA

Indiv. fronte



Eidotipo di studio

20. Analisi colorimetrica

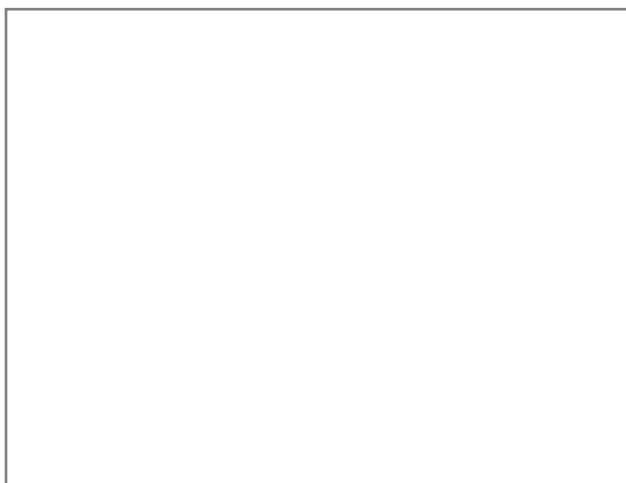

Vista 1

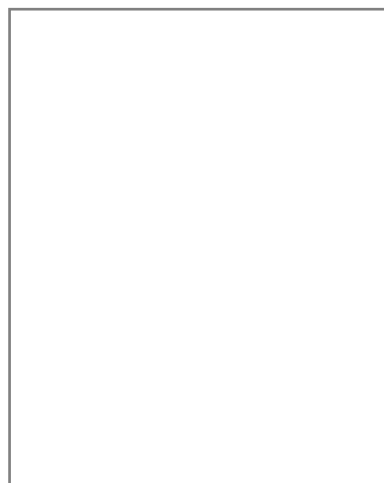

Vista 2

20.1 Codice identificativo

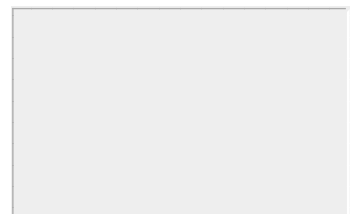

Note:



SCHEDATURA E CENSIMENTO DEI CENTRI STORICI DEL COMUNE DI TERRANUOVA BRACCIOLINI (AR)

Rilevamento delle caratteristiche architettoniche, tipologiche e d'uso delle unità edilizie

Università degli Studi di Firenze, Dipartimento di Architettura

Responsabile Scientifico: Prof. Arch. Stefano Bertocci,

Coordinatore scientifico: Arch. Marco Sani, Coordinatore Tecnico: Arch. Graziella Del Duca

Gruppo di lavoro: Arch. Graziella Del Duca, Arch. Sara Porzilli, Arch. Matteo Pasquini, Giacomo Bruschetini

Codice di archiviazione

CA 008

A _ DATI GENERALI

1. Localizzazione all'interno del tessuto urbano

1.1 Località

1.2 Via o Piazza

1.3 N° civico

2. Localizzazione catastale

2.1 Foglio catastale

2.2 Numero di particella

2.3 Datazione

- Documentata
- Attribuita



Numero civico



Inquadramento planimetrico

3. Individuazione tipologica architettonica

- Palazzo
- Casa in linea
- Locale di servizio
- Palazzo storico
- Villa
- Annesso
- Casa a schiera
- Chiesa
- Altro

3.1 Numero fronti

3.2 Significatività architettonica

4. Distribuzione volumetrica

4.1 Numero piani fuori terra

4.2 Numero piani semi interrati

Presenza volumi oltre gronda



5. Individuazione d'uso per piani

Destinazione d'uso	S1	P0	P1	P2	P3	P4	P5	Prevalente
Residenziale	<input type="checkbox"/>	<input checked="" type="checkbox"/>	<input checked="" type="checkbox"/>	<input type="checkbox"/>	<input type="checkbox"/>	<input type="checkbox"/>	<input type="checkbox"/>	<input checked="" type="checkbox"/>
Commerciale	<input type="checkbox"/>	<input type="checkbox"/>	<input type="checkbox"/>	<input type="checkbox"/>	<input type="checkbox"/>	<input type="checkbox"/>	<input type="checkbox"/>	<input type="checkbox"/>
Ufficio	<input type="checkbox"/>	<input type="checkbox"/>	<input type="checkbox"/>	<input type="checkbox"/>	<input type="checkbox"/>	<input type="checkbox"/>	<input type="checkbox"/>	<input type="checkbox"/>
Ufficio pubblico	<input type="checkbox"/>	<input type="checkbox"/>	<input type="checkbox"/>	<input type="checkbox"/>	<input type="checkbox"/>	<input type="checkbox"/>	<input type="checkbox"/>	<input type="checkbox"/>
Farmacia	<input type="checkbox"/>	<input type="checkbox"/>	<input type="checkbox"/>	<input type="checkbox"/>	<input type="checkbox"/>	<input type="checkbox"/>	<input type="checkbox"/>	<input type="checkbox"/>
Magazzino	<input type="checkbox"/>	<input type="checkbox"/>	<input type="checkbox"/>	<input type="checkbox"/>	<input type="checkbox"/>	<input type="checkbox"/>	<input type="checkbox"/>	<input type="checkbox"/>
Garage	<input checked="" type="checkbox"/>	<input type="checkbox"/>	<input type="checkbox"/>	<input type="checkbox"/>	<input type="checkbox"/>	<input type="checkbox"/>	<input type="checkbox"/>	<input type="checkbox"/>
Culto	<input type="checkbox"/>	<input type="checkbox"/>	<input type="checkbox"/>	<input type="checkbox"/>	<input type="checkbox"/>	<input type="checkbox"/>	<input type="checkbox"/>	<input type="checkbox"/>
Sanitario	<input type="checkbox"/>	<input type="checkbox"/>	<input type="checkbox"/>	<input type="checkbox"/>	<input type="checkbox"/>	<input type="checkbox"/>	<input type="checkbox"/>	<input type="checkbox"/>
Banca	<input type="checkbox"/>	<input type="checkbox"/>	<input type="checkbox"/>	<input type="checkbox"/>	<input type="checkbox"/>	<input type="checkbox"/>	<input type="checkbox"/>	<input type="checkbox"/>
Locale tecnico	<input type="checkbox"/>	<input type="checkbox"/>	<input type="checkbox"/>	<input type="checkbox"/>	<input type="checkbox"/>	<input type="checkbox"/>	<input type="checkbox"/>	<input type="checkbox"/>
Altro <input type="text"/>	<input type="checkbox"/>	<input type="checkbox"/>	<input type="checkbox"/>	<input type="checkbox"/>	<input type="checkbox"/>	<input type="checkbox"/>	<input type="checkbox"/>	<input type="checkbox"/>

SCHEDATURA E CENSIMENTO DEI CENTRI STORICI DEL COMUNE DI TERRANUOVA BRACCIOLINI (AREZZO)

Rilevamento delle caratteristiche architettoniche, tipologiche e d'uso delle unità edilizie

B _ ANALISI FISICA ESTERNA TIPOLOGICA E TECNOLOGICA

6. Relazioni funzionali con le unità edilizie attigue, aree aperte, viabilità

Fronte	Codice Identificativo dei confini	Fronte Principale	Fronte secondario	Fronte esterno	Cartella
Nord	Area aperta	<input type="checkbox"/>	<input checked="" type="checkbox"/>	<input checked="" type="checkbox"/>	<input type="checkbox"/>
Sud	Area aperta	<input type="checkbox"/>	<input checked="" type="checkbox"/>	<input checked="" type="checkbox"/>	<input type="checkbox"/>
Ovest	Area aperta	<input checked="" type="checkbox"/>	<input type="checkbox"/>	<input checked="" type="checkbox"/>	<input type="checkbox"/>
Est	Area aperta	<input type="checkbox"/>	<input checked="" type="checkbox"/>	<input checked="" type="checkbox"/>	<input type="checkbox"/>

7. Struttura portante

7.1 Intonacata

7.2 A vista

7.3 Con elementi decorativi

<input type="checkbox"/> Muratura in pietrame	<input type="radio"/>	<input type="radio"/>	<input type="radio"/>
<input type="checkbox"/> Muratura in ciottoli di fiume	<input type="radio"/>	<input type="radio"/>	<input type="radio"/>
<input type="checkbox"/> Muratura in mattoni	<input type="radio"/>	<input type="radio"/>	<input type="radio"/>
<input checked="" type="checkbox"/> Muratura mista	<input checked="" type="radio"/>	<input type="radio"/>	<input type="radio"/>
<input type="checkbox"/> Cemento armato	<input type="radio"/>	<input type="radio"/>	<input type="radio"/>
<input type="checkbox"/> Non individuabile	<input type="radio"/>	<input type="radio"/>	<input type="radio"/>
<input type="checkbox"/> Altro	<input type="radio"/>	<input type="radio"/>	<input type="radio"/>

8. Copertura

8.1 Tecnologia realizzativa Lignea Legno e laterizio Latero cementizia Lamiera grecata

8.2 Tipologia

- Piana praticabile Padiglione
 Piana non praticabile Semipadiglione
 Falde discontinue Monofalda
 Capanna

8.3 Materiale manto di copertura

- Coppi e tegoli Cemento
 Marsigliesi Guaina bituminosa
 Lastre lapidee Eternit
 Piastrelle gres Altro

9. Gronda Legno e laterizio Laterocemento Laterizio Pietra Altro

9b. Pluviale Rame PVC Altro

C _ ANALISI DEL FRONTE URBANO

10. Presenza in facciata di:

	N	S	O	E
Tettoie	<input type="checkbox"/>	<input type="checkbox"/>	<input checked="" type="checkbox"/>	<input type="checkbox"/>
Loggia	<input type="checkbox"/>	<input type="checkbox"/>	<input type="checkbox"/>	<input type="checkbox"/>
Balconi/terrazze	<input type="checkbox"/>	<input type="checkbox"/>	<input type="checkbox"/>	<input type="checkbox"/>
Davanzali	<input type="checkbox"/>	<input type="checkbox"/>	<input type="checkbox"/>	<input type="checkbox"/>
Modanature	<input type="checkbox"/>	<input type="checkbox"/>	<input type="checkbox"/>	<input checked="" type="checkbox"/>
Stemma	<input type="checkbox"/>	<input type="checkbox"/>	<input type="checkbox"/>	<input type="checkbox"/>
Archi	<input type="checkbox"/>	<input type="checkbox"/>	<input type="checkbox"/>	<input type="checkbox"/>
Ringhiere/parapetti	<input type="checkbox"/>	<input type="checkbox"/>	<input type="checkbox"/>	<input type="checkbox"/>
Fregi, cornici modanate	<input type="checkbox"/>	<input type="checkbox"/>	<input type="checkbox"/>	<input checked="" type="checkbox"/>
Cornici marcapiano	<input type="checkbox"/>	<input type="checkbox"/>	<input type="checkbox"/>	<input type="checkbox"/>
Architrave	<input type="checkbox"/>	<input type="checkbox"/>	<input type="checkbox"/>	<input type="checkbox"/>
Altro	<input type="checkbox"/>	<input type="checkbox"/>	<input checked="" type="checkbox"/>	<input type="checkbox"/>
Note:				

11. Tipologia aperture

	N	S	O	E
Archi				
Finestre	12	11	7	4
Passi carrabili				
Porte				2
Portoni		1	1	
Vetrine				

12. Materiale infissi esterni

	N	S	O	E
Legno	<input checked="" type="checkbox"/>	<input checked="" type="checkbox"/>	<input checked="" type="checkbox"/>	<input checked="" type="checkbox"/>
Alluminio	<input checked="" type="checkbox"/>	<input checked="" type="checkbox"/>	<input checked="" type="checkbox"/>	<input checked="" type="checkbox"/>
PVC	<input type="checkbox"/>	<input type="checkbox"/>	<input type="checkbox"/>	<input type="checkbox"/>
Ferro	<input type="checkbox"/>	<input type="checkbox"/>	<input type="checkbox"/>	<input checked="" type="checkbox"/>
Altro	<input type="checkbox"/>	<input type="checkbox"/>	<input type="checkbox"/>	<input type="checkbox"/>

13. Particolari di pregio architettonico

Fronte EST: portone con cornice in arenaria con incisione di data (1904) sulla chiave di volta.

D _ ANALISI DEL DEGRADO

14. Degradamento delle coperture

	N	S	O	E
Manto di copertura deteriorato	<input type="checkbox"/>	<input type="checkbox"/>	<input type="checkbox"/>	<input type="checkbox"/>
Senza evidenti deterioramenti	<input checked="" type="checkbox"/>	<input checked="" type="checkbox"/>	<input checked="" type="checkbox"/>	<input checked="" type="checkbox"/>
Altro	<input type="checkbox"/>	<input type="checkbox"/>	<input type="checkbox"/>	<input type="checkbox"/>

15. Degradamento della struttura muraria

	N	S	O	E
Presenza di lesioni superficiali	<input type="checkbox"/>	<input type="checkbox"/>	<input type="checkbox"/>	<input type="checkbox"/>
Presenza di lesioni passanti	<input type="checkbox"/>	<input type="checkbox"/>	<input type="checkbox"/>	<input type="checkbox"/>
Senza deterioramenti	<input checked="" type="checkbox"/>	<input checked="" type="checkbox"/>	<input checked="" type="checkbox"/>	<input checked="" type="checkbox"/>

16. Degradamento del paramento murario

	N	S	O	E
Completamente deteriorato	<input type="checkbox"/>	<input type="checkbox"/>	<input type="checkbox"/>	<input type="checkbox"/>
Parzialmente deteriorato	<input type="checkbox"/>	<input type="checkbox"/>	<input type="checkbox"/>	<input type="checkbox"/>
Senza deterioramenti	<input type="checkbox"/>	<input type="checkbox"/>	<input type="checkbox"/>	<input type="checkbox"/>
Degradamento da agenti biologici	<input type="checkbox"/>	<input type="checkbox"/>	<input type="checkbox"/>	<input type="checkbox"/>
Esfoliazione dell'intonaco	<input checked="" type="checkbox"/>	<input checked="" type="checkbox"/>	<input checked="" type="checkbox"/>	<input checked="" type="checkbox"/>

17. Degradamento degli infissi

	N	S	O	E
Mancanti	<input type="checkbox"/>	<input type="checkbox"/>	<input type="checkbox"/>	<input type="checkbox"/>
Deteriorati o inadeguati	<input type="checkbox"/>	<input type="checkbox"/>	<input type="checkbox"/>	<input type="checkbox"/>
Senza deterioramenti	<input checked="" type="checkbox"/>	<input checked="" type="checkbox"/>	<input checked="" type="checkbox"/>	<input checked="" type="checkbox"/>

D _ ANALISI DEGLI IMPIANTI PRESENTI IN FACCIATA

18. Presenza di contatori

	N	S	O	E
Presenza di contatore adduzione acqua	<input type="checkbox"/>	<input type="checkbox"/>	<input type="checkbox"/>	<input type="checkbox"/>
Presenza di contatore gas	<input type="checkbox"/>	<input checked="" type="checkbox"/>	<input type="checkbox"/>	<input checked="" type="checkbox"/>
Presenza di contatore impianto elettrico	<input type="checkbox"/>	<input type="checkbox"/>	<input type="checkbox"/>	<input checked="" type="checkbox"/>
Presenza di impianti di condizionamento	<input type="checkbox"/>	<input type="checkbox"/>	<input type="checkbox"/>	<input checked="" type="checkbox"/>
Presenza di telecamere	<input type="checkbox"/>	<input type="checkbox"/>	<input type="checkbox"/>	<input type="checkbox"/>
Presenza di canne fumarie	<input type="checkbox"/>	<input type="checkbox"/>	<input type="checkbox"/>	<input type="checkbox"/>

18b. Presenza di tubazioni e/o cavi a vista

	N	S	O	E
	<input type="checkbox"/>	<input type="checkbox"/>	<input type="checkbox"/>	<input type="checkbox"/>
	<input checked="" type="checkbox"/>	<input checked="" type="checkbox"/>	<input type="checkbox"/>	<input checked="" type="checkbox"/>
	<input checked="" type="checkbox"/>	<input type="checkbox"/>	<input checked="" type="checkbox"/>	<input checked="" type="checkbox"/>

19. Illuminazione e antenne

	N	S	O	E
Presenza di illuminazione pubblica	<input type="checkbox"/>	<input checked="" type="checkbox"/>	<input type="checkbox"/>	<input checked="" type="checkbox"/>
Presenza di illuminazione privata	<input type="checkbox"/>	<input type="checkbox"/>	<input type="checkbox"/>	<input type="checkbox"/>
Antenne	<input type="checkbox"/>	<input type="checkbox"/>	<input type="checkbox"/>	<input type="checkbox"/>
Parabole	<input type="checkbox"/>	<input type="checkbox"/>	<input type="checkbox"/>	<input type="checkbox"/>

E _ EIDOTIPI DI STUDIO E RIFERIMENTI FOTOGRAFICI PER L'ANALISI COLORIMETRICA

Indiv. fronte **Nord**

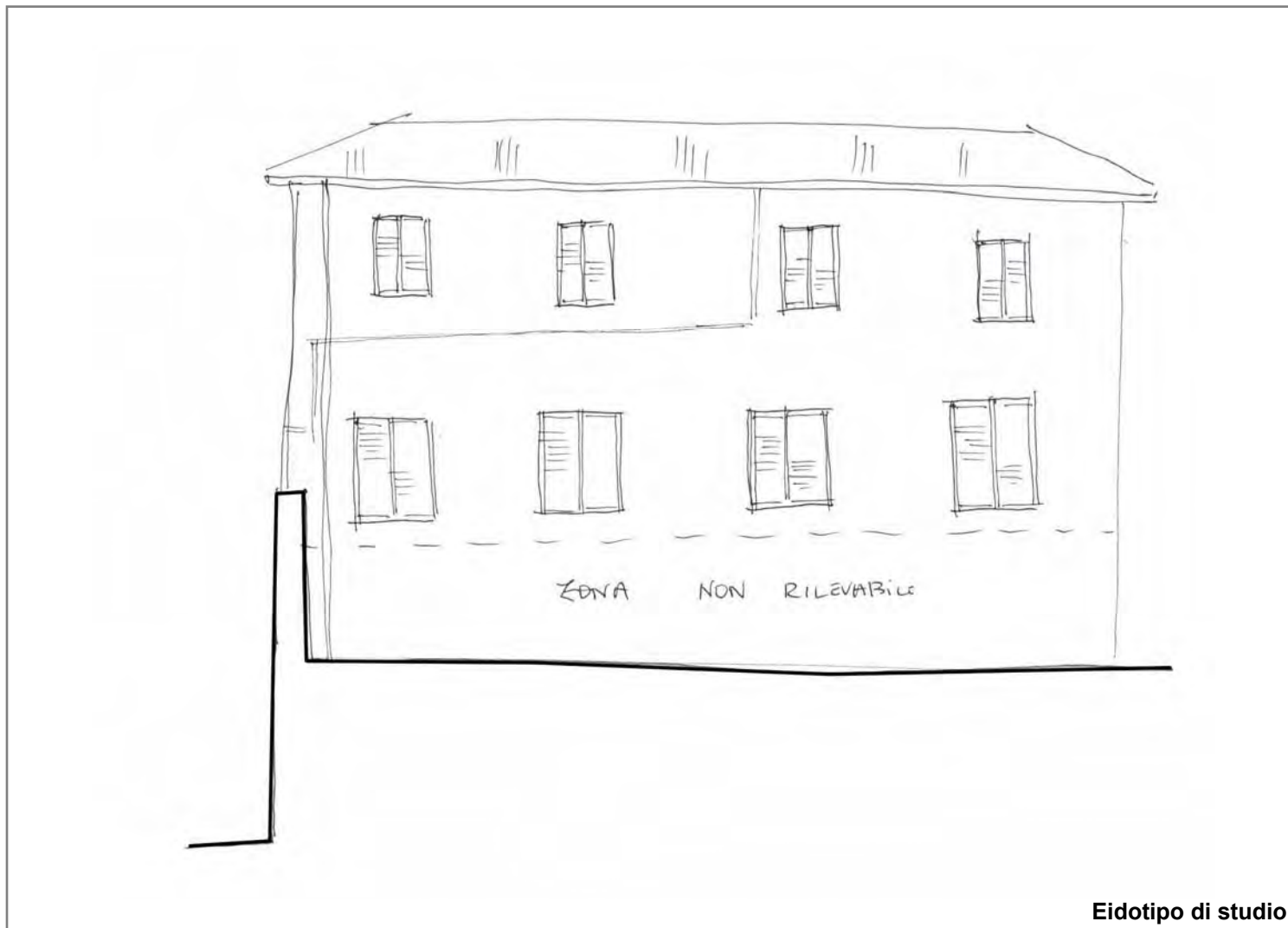

Eidotipo di studio

20. Analisi colorimetrica

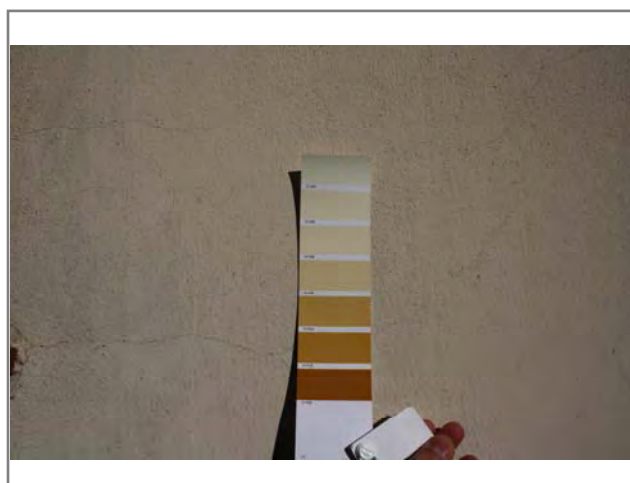

Vista 1

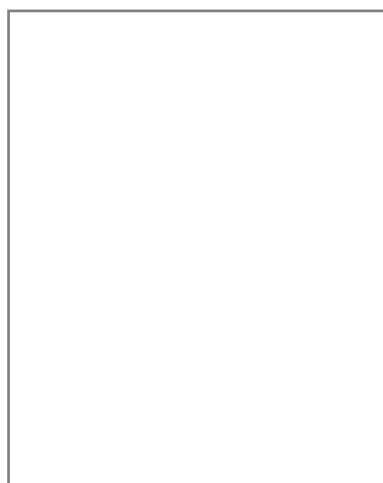

Vista 2

20.1 Codice identificativo

N958

Note:

E _ EIDOTIPI DI STUDIO E RIFERIMENTI FOTOGRAFICI PER L'ANALISI COLORIMETRICA

Indiv. fronte **Sud**

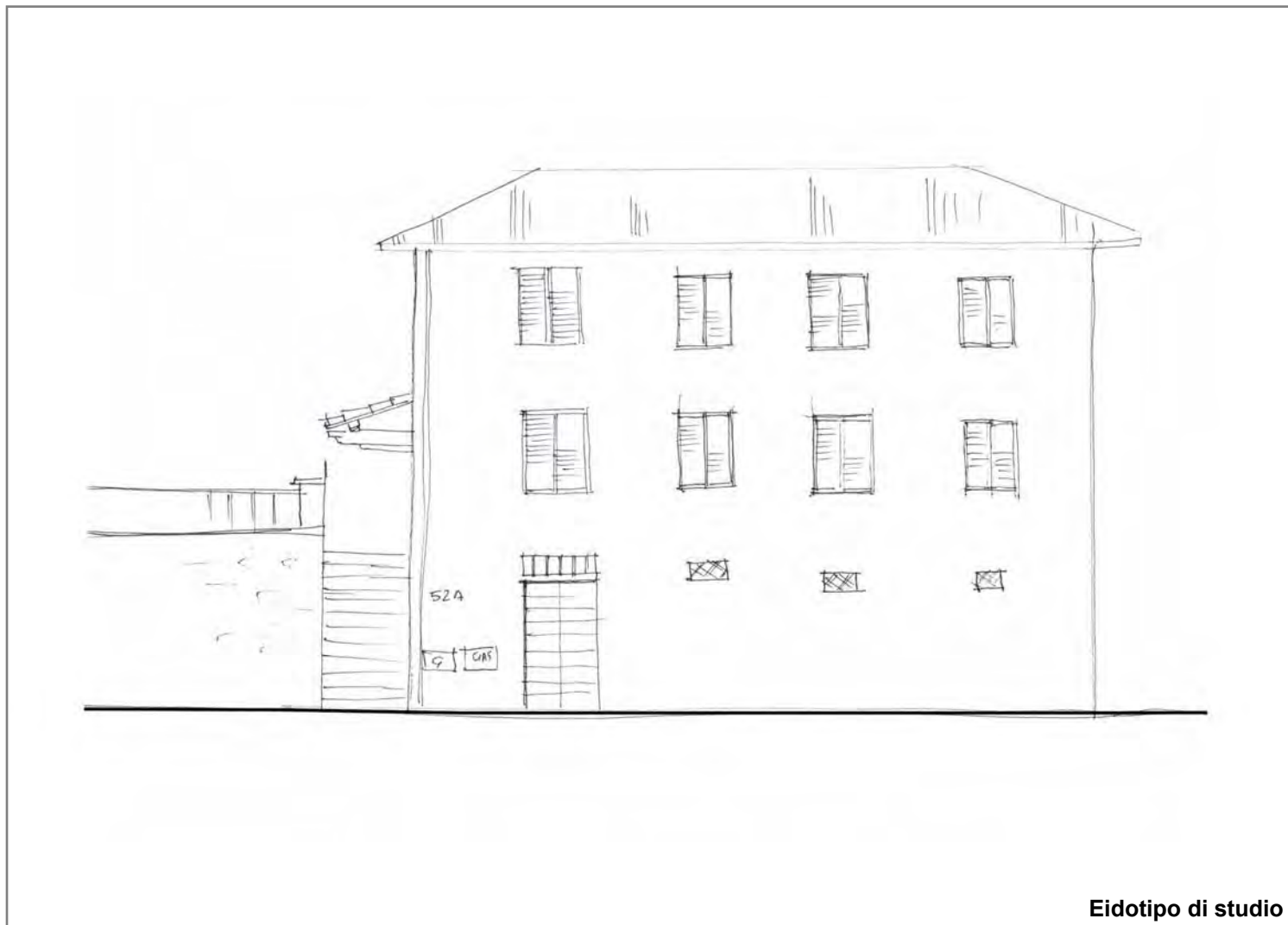

Eidotipo di studio

20. Analisi colorimetrica

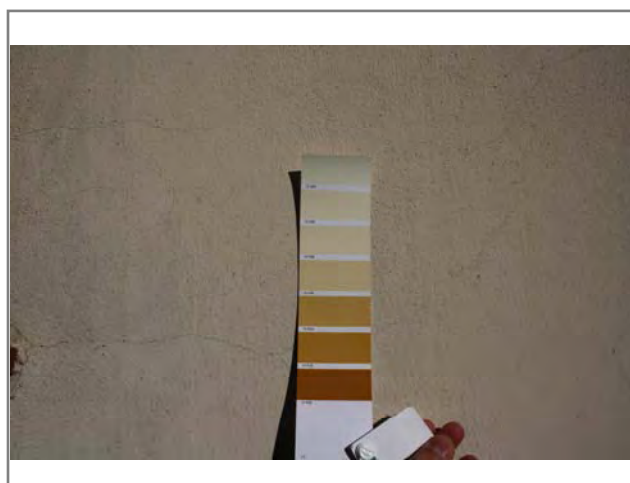

Vista 1

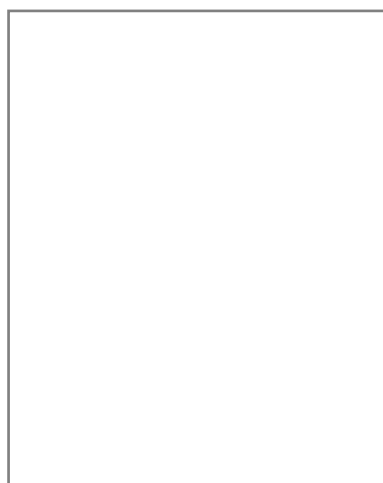

Vista 2

20.1 Codice identificativo

N958

Note:

E _ EIDOTIPI DI STUDIO E RIFERIMENTI FOTOGRAFICI PER L'ANALISI COLORIMETRICA

Indiv. fronte **Ovest**



Eidotipo di studio

20. Analisi colorimetrica

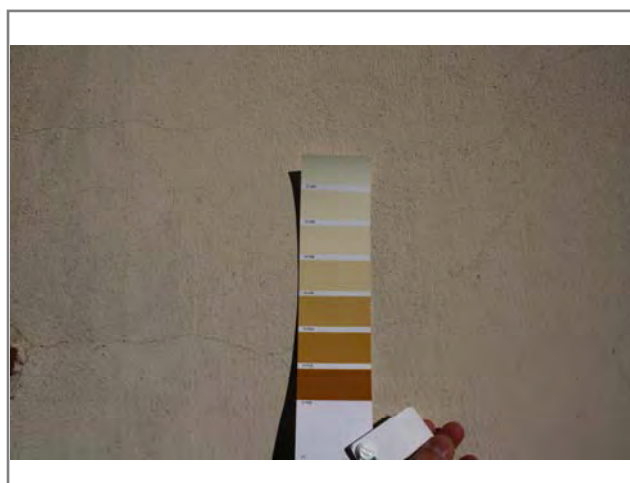

Vista 1

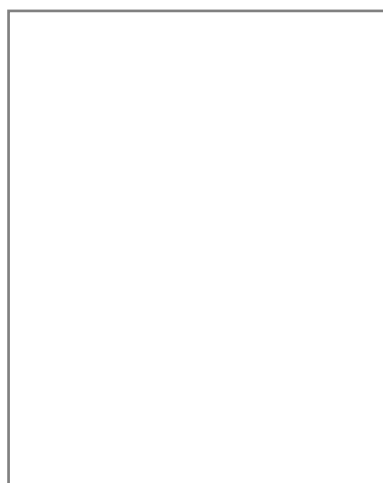

Vista 2

20.1 Codice identificativo

N958

Note:

E _ EIDOTIPI DI STUDIO E RIFERIMENTI FOTOGRAFICI PER L'ANALISI COLORIMETRICA

Indiv. fronte **Est**



20. Analisi colorimetrica

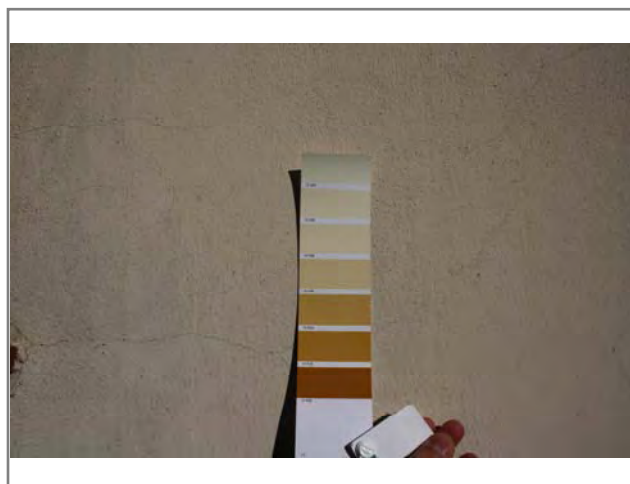

Vista 1

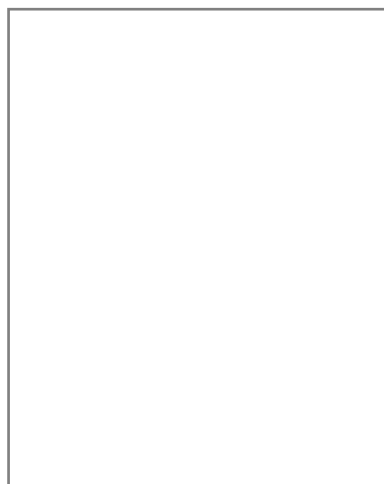

Vista 2

20.1 Codice identificativo

N958

Note:



SCHEDATURA E CENSIMENTO DEI CENTRI STORICI DEL COMUNE DI TERRANUOVA BRACCIOLINI (AR)

Rilevamento delle caratteristiche architettoniche, tipologiche e d'uso delle unità edilizie

Università degli Studi di Firenze, Dipartimento di Architettura

Responsabile Scientifico: Prof. Arch. Stefano Bertocci,

Coordinatore scientifico: Arch. Marco Sani, Coordinatore Tecnico: Arch. Graziella Del Duca

Gruppo di lavoro: Arch. Graziella Del Duca, Arch. Sara Porzilli, Arch. Matteo Pasquini, Giacomo Bruschetini

Codice di archiviazione CA 009

A _ DATI GENERALI

1. Localizzazione all'interno del tessuto urbano

1.1 Località

1.2 Via o Piazza

1.3 N° civico

2. Localizzazione catastale

2.1 Foglio catastale

2.2 Numero di particella

2.3 Datazione

- Documentata
 Attribuita



Numero civico

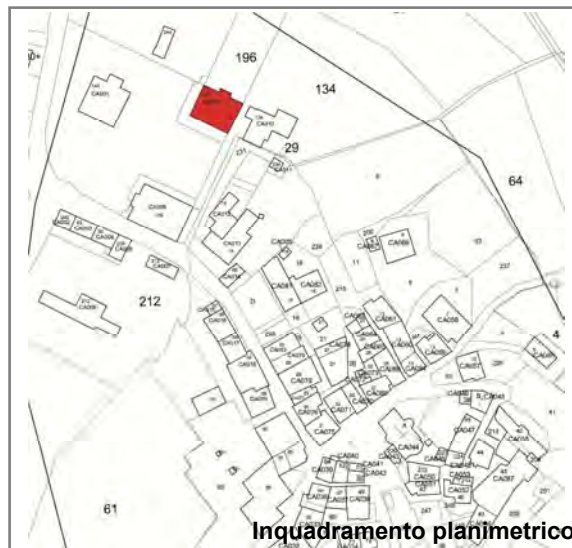

Inquadramento planimetrico

3. Individuazione tipologica architettonica

- Palazzo Casa in linea Locale di servizio
 Palazzo storico Villa Annesso
 Casa a schiera Chiesa Altro

3.1 Numero fronti

3.2 Significatività architettonica

4. Distribuzione volumetrica

4.1 Numero piani fuori terra

4.2 Numero piani semi interrati

- Presenza volumi oltre gronda



5. Individuazione d'uso per piani

Destinazione d'uso	S1	P0	P1	P2	P3	P4	P5	Prevalente
Residenziale	<input type="checkbox"/>	<input checked="" type="checkbox"/>	<input checked="" type="checkbox"/>	<input type="checkbox"/>	<input type="checkbox"/>	<input type="checkbox"/>	<input type="checkbox"/>	<input checked="" type="checkbox"/>
Commerciale	<input type="checkbox"/>	<input type="checkbox"/>	<input type="checkbox"/>	<input type="checkbox"/>	<input type="checkbox"/>	<input type="checkbox"/>	<input type="checkbox"/>	<input type="checkbox"/>
Ufficio	<input type="checkbox"/>	<input type="checkbox"/>	<input type="checkbox"/>	<input type="checkbox"/>	<input type="checkbox"/>	<input type="checkbox"/>	<input type="checkbox"/>	<input type="checkbox"/>
Ufficio pubblico	<input type="checkbox"/>	<input type="checkbox"/>	<input type="checkbox"/>	<input type="checkbox"/>	<input type="checkbox"/>	<input type="checkbox"/>	<input type="checkbox"/>	<input type="checkbox"/>
Farmacia	<input type="checkbox"/>	<input type="checkbox"/>	<input type="checkbox"/>	<input type="checkbox"/>	<input type="checkbox"/>	<input type="checkbox"/>	<input type="checkbox"/>	<input type="checkbox"/>
Magazzino	<input type="checkbox"/>	<input type="checkbox"/>	<input type="checkbox"/>	<input type="checkbox"/>	<input type="checkbox"/>	<input type="checkbox"/>	<input type="checkbox"/>	<input type="checkbox"/>
Garage	<input type="checkbox"/>	<input type="checkbox"/>	<input type="checkbox"/>	<input type="checkbox"/>	<input type="checkbox"/>	<input type="checkbox"/>	<input type="checkbox"/>	<input type="checkbox"/>
Culto	<input type="checkbox"/>	<input type="checkbox"/>	<input type="checkbox"/>	<input type="checkbox"/>	<input type="checkbox"/>	<input type="checkbox"/>	<input type="checkbox"/>	<input type="checkbox"/>
Sanitario	<input type="checkbox"/>	<input type="checkbox"/>	<input type="checkbox"/>	<input type="checkbox"/>	<input type="checkbox"/>	<input type="checkbox"/>	<input type="checkbox"/>	<input type="checkbox"/>
Banca	<input type="checkbox"/>	<input type="checkbox"/>	<input type="checkbox"/>	<input type="checkbox"/>	<input type="checkbox"/>	<input type="checkbox"/>	<input type="checkbox"/>	<input type="checkbox"/>
Locale tecnico	<input type="checkbox"/>	<input type="checkbox"/>	<input type="checkbox"/>	<input type="checkbox"/>	<input type="checkbox"/>	<input type="checkbox"/>	<input type="checkbox"/>	<input type="checkbox"/>
Altro <input type="text"/>	<input type="checkbox"/>	<input type="checkbox"/>	<input type="checkbox"/>	<input type="checkbox"/>	<input type="checkbox"/>	<input type="checkbox"/>	<input type="checkbox"/>	<input type="checkbox"/>

SCHEDATURA E CENSIMENTO DEI CENTRI STORICI DEL COMUNE DI TERRANUOVA BRACCIOLINI (AREZZO)

Rilevamento delle caratteristiche architettoniche, tipologiche e d'uso delle unità edilizie

B _ ANALISI FISICA ESTERNA TIPOLOGICA E TECNOLOGICA

6. Relazioni funzionali con le unità edilizie attigue, aree aperte, viabilità

Fronte	Codice Identificativo dei confini	Fronte Principale	Fronte secondario	Fronte esterno	Cartella
Nord	Area aperta	<input type="checkbox"/>	<input checked="" type="checkbox"/>	<input checked="" type="checkbox"/>	<input type="checkbox"/>
Sud	Area aperta	<input checked="" type="checkbox"/>	<input type="checkbox"/>	<input checked="" type="checkbox"/>	<input type="checkbox"/>
Ovest	Area aperta	<input type="checkbox"/>	<input checked="" type="checkbox"/>	<input checked="" type="checkbox"/>	<input type="checkbox"/>
Est	Area aperta	<input type="checkbox"/>	<input checked="" type="checkbox"/>	<input checked="" type="checkbox"/>	<input type="checkbox"/>

7. Struttura portante	7.1 Intonacata	7.2 A vista	7.3 Con elementi decorativi
<input type="checkbox"/> Muratura in pietrame	<input type="radio"/>	<input type="radio"/>	<input type="radio"/>
<input type="checkbox"/> Muratura in ciottoli di fiume	<input type="radio"/>	<input type="radio"/>	<input type="radio"/>
<input type="checkbox"/> Muratura in mattoni	<input type="radio"/>	<input type="radio"/>	<input type="radio"/>
<input checked="" type="checkbox"/> Muratura mista	<input checked="" type="radio"/>	<input type="radio"/>	<input type="radio"/>
<input type="checkbox"/> Cemento armato	<input type="radio"/>	<input type="radio"/>	<input type="radio"/>
<input type="checkbox"/> Non individuabile	<input type="radio"/>	<input type="radio"/>	<input type="radio"/>
<input type="checkbox"/> Altro	<input type="radio"/>	<input type="radio"/>	<input type="radio"/>

8. Copertura

8.1 Tecnologia realizzativa Ligna Legno e laterizio Latero cementizia Lamiera grecata

8.2 Tipologia

- Piana praticabile Padiglione
 Piana non praticabile Semipadiglione
 Falde discontinue Monofalda
 Capanna

8.3 Materiale manto di copertura

- Coppi e tegoli Cemento
 Marsigliesi Guaina bituminosa
 Lastre lapidee Eternit
 Piastrelle gres Altro

9. Gronda Legno e laterizio Laterocemento Laterizio Pietra Altro

9b. Pluviale Rame PVC Altro

C _ ANALISI DEL FRONTE URBANO

10. Presenza in facciata di:

	N	S	O	E
Tettoie	<input type="checkbox"/>	<input type="checkbox"/>	<input type="checkbox"/>	<input type="checkbox"/>
Loggia	<input type="checkbox"/>	<input type="checkbox"/>	<input type="checkbox"/>	<input type="checkbox"/>
Balconi/terrazze	<input type="checkbox"/>	<input type="checkbox"/>	<input type="checkbox"/>	<input type="checkbox"/>
Davanzali	<input type="checkbox"/>	<input type="checkbox"/>	<input type="checkbox"/>	<input type="checkbox"/>
Modanature	<input type="checkbox"/>	<input type="checkbox"/>	<input type="checkbox"/>	<input type="checkbox"/>
Stemma	<input type="checkbox"/>	<input type="checkbox"/>	<input type="checkbox"/>	<input type="checkbox"/>
Archi	<input type="checkbox"/>	<input type="checkbox"/>	<input type="checkbox"/>	<input type="checkbox"/>
Ringhiere/parapetti	<input type="checkbox"/>	<input type="checkbox"/>	<input type="checkbox"/>	<input type="checkbox"/>
Fregi, cornici modanate	<input type="checkbox"/>	<input type="checkbox"/>	<input type="checkbox"/>	<input type="checkbox"/>
Cornici marcapiano	<input type="checkbox"/>	<input type="checkbox"/>	<input type="checkbox"/>	<input type="checkbox"/>
Architrave	<input type="checkbox"/>	<input type="checkbox"/>	<input type="checkbox"/>	<input type="checkbox"/>
Altro	<input checked="" type="checkbox"/>	<input checked="" type="checkbox"/>	<input type="checkbox"/>	<input checked="" type="checkbox"/>

Note:

Archi e cornici finestre messi in mattoni disposti in foglio.

11. Tipologia aperture

	N	S	O	E
Archi				
Finestre	5	3		1
Passi carrabili				
Porte	1			
Portoni		1		
Vetrine				

12. Materiale infissi esterni

	N	S	O	E
Legno	<input checked="" type="checkbox"/>	<input checked="" type="checkbox"/>	<input type="checkbox"/>	<input type="checkbox"/>
Alluminio	<input type="checkbox"/>	<input type="checkbox"/>	<input type="checkbox"/>	<input type="checkbox"/>
PVC	<input type="checkbox"/>	<input type="checkbox"/>	<input type="checkbox"/>	<input type="checkbox"/>
Ferro	<input type="checkbox"/>	<input type="checkbox"/>	<input type="checkbox"/>	<input type="checkbox"/>
Altro	<input type="checkbox"/>	<input type="checkbox"/>	<input type="checkbox"/>	<input type="checkbox"/>

13. Particolari di pregio architettonico

D _ ANALISI DEL DEGRADO

14. Degradamento delle coperture

	N	S	O	E
Manto di copertura deteriorato	<input type="checkbox"/>	<input type="checkbox"/>	<input type="checkbox"/>	<input type="checkbox"/>
Senza evidenti deterioramenti	<input checked="" type="checkbox"/>	<input checked="" type="checkbox"/>	<input checked="" type="checkbox"/>	<input checked="" type="checkbox"/>
Altro	<input type="checkbox"/>	<input type="checkbox"/>	<input type="checkbox"/>	<input type="checkbox"/>

15. Degradamento della struttura muraria

	N	S	O	E
Presenza di lesioni superficiali	<input type="checkbox"/>	<input type="checkbox"/>	<input type="checkbox"/>	<input type="checkbox"/>
Presenza di lesioni passanti	<input type="checkbox"/>	<input type="checkbox"/>	<input type="checkbox"/>	<input type="checkbox"/>
Senza deterioramenti	<input checked="" type="checkbox"/>	<input checked="" type="checkbox"/>	<input checked="" type="checkbox"/>	<input checked="" type="checkbox"/>

16. Degradamento del paramento murario

	N	S	O	E
Completamente deteriorato	<input type="checkbox"/>	<input type="checkbox"/>	<input type="checkbox"/>	<input type="checkbox"/>
Parzialmente deteriorato	<input type="checkbox"/>	<input type="checkbox"/>	<input type="checkbox"/>	<input type="checkbox"/>
Senza deterioramenti	<input type="checkbox"/>	<input type="checkbox"/>	<input type="checkbox"/>	<input type="checkbox"/>
Degradamento da agenti biologici	<input type="checkbox"/>	<input type="checkbox"/>	<input type="checkbox"/>	<input type="checkbox"/>
Esfoliazione dell'intonaco	<input checked="" type="checkbox"/>	<input checked="" type="checkbox"/>	<input type="checkbox"/>	<input checked="" type="checkbox"/>

17. Degradamento degli infissi

	N	S	O	E
Mancanti	<input type="checkbox"/>	<input type="checkbox"/>	<input type="checkbox"/>	<input type="checkbox"/>
Deteriorati o inadeguati	<input type="checkbox"/>	<input type="checkbox"/>	<input type="checkbox"/>	<input type="checkbox"/>
Senza deterioramenti	<input checked="" type="checkbox"/>	<input checked="" type="checkbox"/>	<input type="checkbox"/>	<input checked="" type="checkbox"/>

D _ ANALISI DEGLI IMPIANTI PRESENTI IN FACCIATA

18. Presenza di contatori

	N	S	O	E
Presenza di contatore adduzione acqua	<input type="checkbox"/>	<input type="checkbox"/>	<input type="checkbox"/>	<input type="checkbox"/>
Presenza di contatore gas	<input type="checkbox"/>	<input type="checkbox"/>	<input type="checkbox"/>	<input type="checkbox"/>
Presenza di contatore impianto elettrico	<input type="checkbox"/>	<input type="checkbox"/>	<input type="checkbox"/>	<input type="checkbox"/>
Presenza di impianti di condizionamento	<input type="checkbox"/>	<input type="checkbox"/>	<input type="checkbox"/>	<input type="checkbox"/>
Presenza di telecamere	<input type="checkbox"/>	<input type="checkbox"/>	<input type="checkbox"/>	<input type="checkbox"/>
Presenza di canne fumarie	<input type="checkbox"/>	<input type="checkbox"/>	<input type="checkbox"/>	<input type="checkbox"/>

18b. Presenza di tubazioni e/o cavi a vista

	N	S	O	E
	<input type="checkbox"/>	<input type="checkbox"/>	<input type="checkbox"/>	<input type="checkbox"/>
	<input checked="" type="checkbox"/>	<input checked="" type="checkbox"/>	<input type="checkbox"/>	<input checked="" type="checkbox"/>
	<input type="checkbox"/>	<input type="checkbox"/>	<input type="checkbox"/>	<input type="checkbox"/>

19. Illuminazione e antenne

	N	S	O	E
Presenza di illuminazione pubblica	<input type="checkbox"/>	<input type="checkbox"/>	<input type="checkbox"/>	<input type="checkbox"/>
Presenza di illuminazione privata	<input type="checkbox"/>	<input type="checkbox"/>	<input type="checkbox"/>	<input type="checkbox"/>
Antenne	<input type="checkbox"/>	<input type="checkbox"/>	<input type="checkbox"/>	<input type="checkbox"/>
Parabole	<input type="checkbox"/>	<input type="checkbox"/>	<input type="checkbox"/>	<input type="checkbox"/>

E _ EIDOTIPI DI STUDIO E RIFERIMENTI FOTOGRAFICI PER L'ANALISI COLORIMETRICA

Indiv. fronte **Sud**

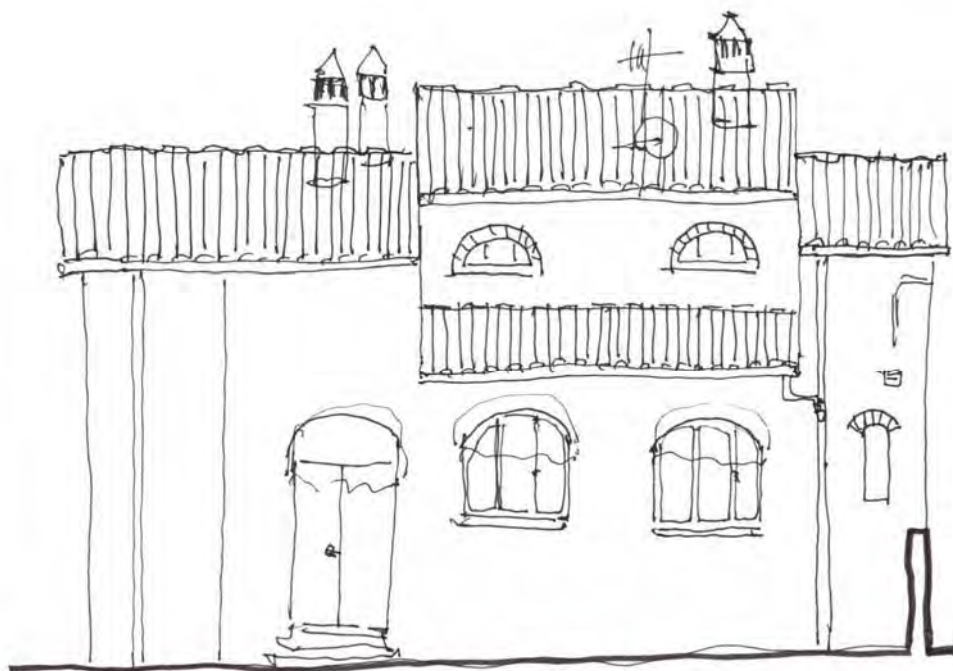

Eidotipo di studio

20. Analisi colorimetrica



Vista 1

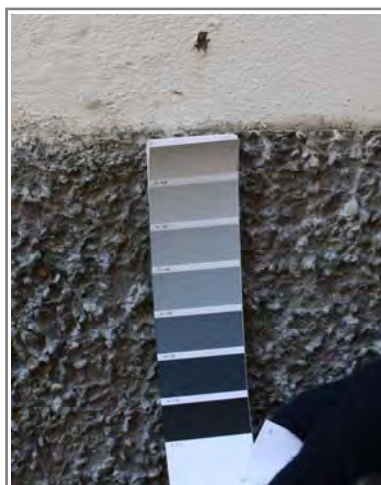

Vista 2

20.1 Codice identificativo

TL074
N138

Note:

E _ EIDOTIPI DI STUDIO E RIFERIMENTI FOTOGRAFICI PER L'ANALISI COLORIMETRICA

Indiv. fronte **Est**

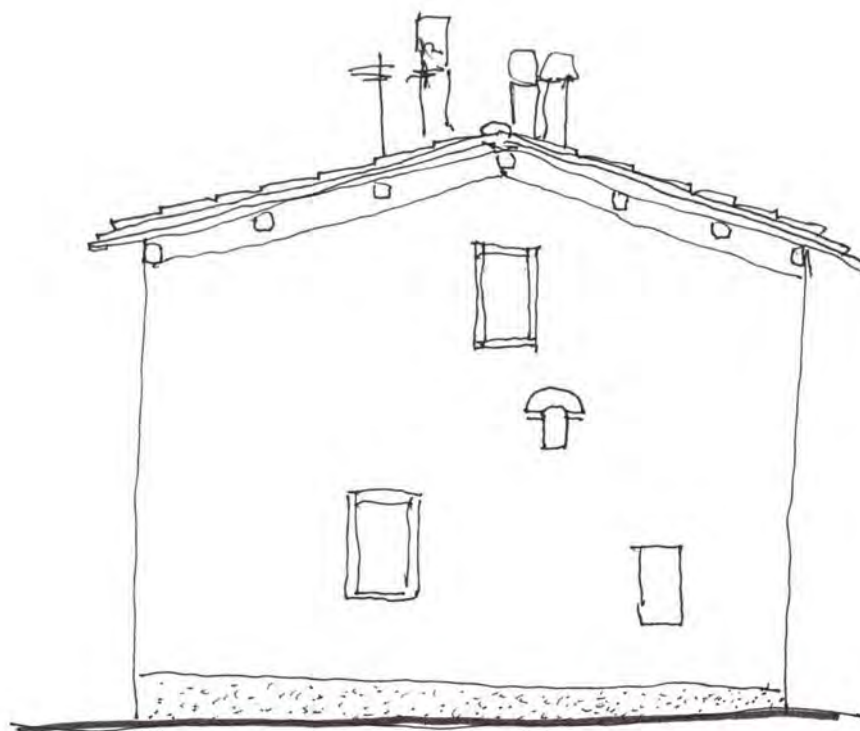

Eidotipo di studio

20. Analisi colorimetrica



Vista 1

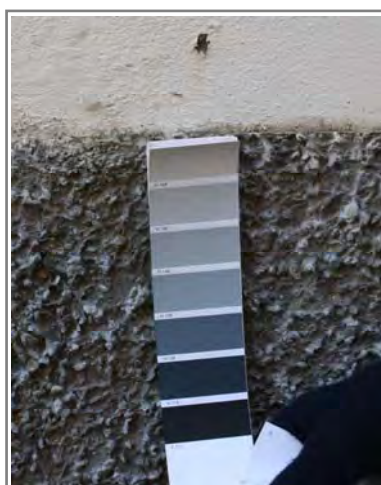

Vista 2

20.1 Codice identificativo

**TL074
N138**

Note:

E _ EIDOTIPI DI STUDIO E RIFERIMENTI FOTOGRAFICI PER L'ANALISI COLORIMETRICA

Indiv. fronte

Eidotipo di studio

20. Analisi colorimetrica



Vista 1

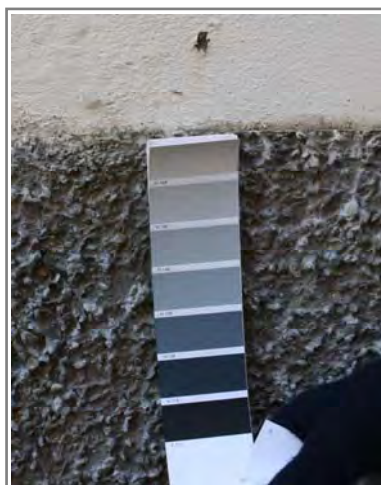

Vista 2

20.1 Codice identificativo

TL074
N138

Note:

E _ EIDOTIPI DI STUDIO E RIFERIMENTI FOTOGRAFICI PER L'ANALISI COLORIMETRICA

Indiv. fronte **Est**



Eidotipo di studio

20. Analisi colorimetrica



Vista 1



Vista 2

20.1 Codice identificativo

TL074
N138

Note:



SCHEDATURA E CENSIMENTO DEI CENTRI STORICI DEL COMUNE DI TERRANUOVA BRACCIOLINI (AR)

Rilevamento delle caratteristiche architettoniche, tipologiche e d'uso delle unità edilizie

Università degli Studi di Firenze, Dipartimento di Architettura

Responsabile Scientifico: Prof. Arch. Stefano Bertocci,

Coordinatore scientifico: Arch. Marco Sani, Coordinatore Tecnico: Arch. Graziella Del Duca

Gruppo di lavoro: Arch. Graziella Del Duca, Arch. Sara Porzilli, Arch. Matteo Pasquini, Giacomo Bruschetini

Codice di archiviazione CA 010

A _ DATI GENERALI

1. Localizzazione all'interno del tessuto urbano

1.1 Località

1.2 Via o Piazza

1.3 N° civico

2. Localizzazione catastale

2.1 Foglio catastale

2.2 Numero di particella

2.3 Datazione

- Documentata
 Attribuita



Numero civico



Inquadramento planimetrico

3. Individuazione tipologica architettonica

- Palazzo Casa in linea Locale di servizio
 Palazzo storico Villa Annesso
 Casa a schiera Chiesa Altro

3.1 Numero fronti

3.2 Significatività architettonica

4. Distribuzione volumetrica

4.1 Numero piani fuori terra

4.2 Numero piani semi interrati

- Presenza volumi oltre gronda

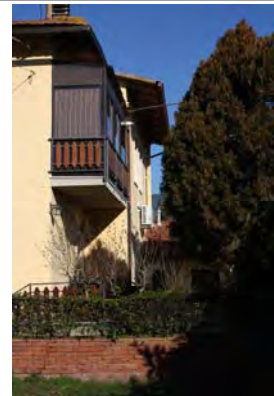

5. Individuazione d'uso per piani

Destinazione d'uso	S1	P0	P1	P2	P3	P4	P5	Prevalente
Residenziale	<input type="checkbox"/>	<input checked="" type="checkbox"/>	<input checked="" type="checkbox"/>	<input type="checkbox"/>	<input type="checkbox"/>	<input type="checkbox"/>	<input type="checkbox"/>	<input checked="" type="checkbox"/>
Commerciale	<input type="checkbox"/>	<input type="checkbox"/>	<input type="checkbox"/>	<input type="checkbox"/>	<input type="checkbox"/>	<input type="checkbox"/>	<input type="checkbox"/>	<input type="checkbox"/>
Ufficio	<input type="checkbox"/>	<input type="checkbox"/>	<input type="checkbox"/>	<input type="checkbox"/>	<input type="checkbox"/>	<input type="checkbox"/>	<input type="checkbox"/>	<input type="checkbox"/>
Ufficio pubblico	<input type="checkbox"/>	<input type="checkbox"/>	<input type="checkbox"/>	<input type="checkbox"/>	<input type="checkbox"/>	<input type="checkbox"/>	<input type="checkbox"/>	<input type="checkbox"/>
Farmacia	<input type="checkbox"/>	<input type="checkbox"/>	<input type="checkbox"/>	<input type="checkbox"/>	<input type="checkbox"/>	<input type="checkbox"/>	<input type="checkbox"/>	<input type="checkbox"/>
Magazzino	<input checked="" type="checkbox"/>	<input type="checkbox"/>	<input type="checkbox"/>	<input type="checkbox"/>	<input type="checkbox"/>	<input type="checkbox"/>	<input type="checkbox"/>	<input type="checkbox"/>
Garage	<input type="checkbox"/>	<input type="checkbox"/>	<input type="checkbox"/>	<input type="checkbox"/>	<input type="checkbox"/>	<input type="checkbox"/>	<input type="checkbox"/>	<input type="checkbox"/>
Culto	<input type="checkbox"/>	<input type="checkbox"/>	<input type="checkbox"/>	<input type="checkbox"/>	<input type="checkbox"/>	<input type="checkbox"/>	<input type="checkbox"/>	<input type="checkbox"/>
Sanitario	<input type="checkbox"/>	<input type="checkbox"/>	<input type="checkbox"/>	<input type="checkbox"/>	<input type="checkbox"/>	<input type="checkbox"/>	<input type="checkbox"/>	<input type="checkbox"/>
Banca	<input type="checkbox"/>	<input type="checkbox"/>	<input type="checkbox"/>	<input type="checkbox"/>	<input type="checkbox"/>	<input type="checkbox"/>	<input type="checkbox"/>	<input type="checkbox"/>
Locale tecnico	<input type="checkbox"/>	<input type="checkbox"/>	<input type="checkbox"/>	<input type="checkbox"/>	<input type="checkbox"/>	<input type="checkbox"/>	<input type="checkbox"/>	<input type="checkbox"/>
Altro <input type="text"/>	<input type="checkbox"/>	<input type="checkbox"/>	<input type="checkbox"/>	<input type="checkbox"/>	<input type="checkbox"/>	<input type="checkbox"/>	<input type="checkbox"/>	<input type="checkbox"/>

SCHEDATURA E CENSIMENTO DEI CENTRI STORICI DEL COMUNE DI TERRANUOVA BRACCIOLINI (AREZZO)

Rilevamento delle caratteristiche architettoniche, tipologiche e d'uso delle unità edilizie

B _ ANALISI FISICA ESTERNA TIPOLOGICA E TECNOLOGICA

6. Relazioni funzionali con le unità edilizie attigue, aree aperte, viabilità

Fronte	Codice Identificativo dei confini	Fronte Principale	Fronte secondario	Fronte esterno	Cartella
Nord	Area aperta	<input type="checkbox"/>	<input checked="" type="checkbox"/>	<input checked="" type="checkbox"/>	<input type="checkbox"/>
Sud	Area aperta	<input checked="" type="checkbox"/>	<input type="checkbox"/>	<input checked="" type="checkbox"/>	<input type="checkbox"/>
Ovest	Area aperta	<input type="checkbox"/>	<input checked="" type="checkbox"/>	<input checked="" type="checkbox"/>	<input type="checkbox"/>
Est	Area aperta	<input type="checkbox"/>	<input checked="" type="checkbox"/>	<input checked="" type="checkbox"/>	<input type="checkbox"/>

7. Struttura portante	7.1 Intonacata	7.2 A vista	7.3 Con elementi decorativi
<input type="checkbox"/> Muratura in pietrame	<input type="radio"/>	<input type="radio"/>	<input type="radio"/>
<input type="checkbox"/> Muratura in ciottoli di fiume	<input type="radio"/>	<input type="radio"/>	<input type="radio"/>
<input type="checkbox"/> Muratura in mattoni	<input type="radio"/>	<input type="radio"/>	<input type="radio"/>
<input checked="" type="checkbox"/> Muratura mista	<input checked="" type="radio"/>	<input type="radio"/>	<input type="radio"/>
<input type="checkbox"/> Cemento armato	<input type="radio"/>	<input type="radio"/>	<input type="radio"/>
<input type="checkbox"/> Non individuabile	<input type="radio"/>	<input type="radio"/>	<input type="radio"/>
<input type="checkbox"/> Altro	<input type="radio"/>	<input type="radio"/>	<input type="radio"/>

8. Copertura

8.1 Tecnologia realizzativa Ligna Legno e laterizio Latero cementizia Lamiera grecata

8.2 Tipologia

- Piana praticabile Padiglione
 Piana non praticabile Semipadiglione
 Falde discontinue Monofalda
 Capanna

8.3 Materiale manto di copertura

- Coppi e tegoli Cemento
 Marsigliesi Guaina bituminosa
 Lastre lapidee Eternit
 Piastrelle gres Altro

9. Gronda Legno e laterizio Laterocemento Laterizio Pietra Altro

9b. Pluviale Rame PVC Altro

C _ ANALISI DEL FRONTE URBANO

10. Presenza in facciata di:

	N	S	O	E
Tettoie	<input checked="" type="checkbox"/>	<input type="checkbox"/>	<input checked="" type="checkbox"/>	<input checked="" type="checkbox"/>
Loggia	<input type="checkbox"/>	<input type="checkbox"/>	<input type="checkbox"/>	<input type="checkbox"/>
Balconi/terrazze	<input checked="" type="checkbox"/>	<input checked="" type="checkbox"/>	<input checked="" type="checkbox"/>	<input type="checkbox"/>
Davanzali	<input type="checkbox"/>	<input type="checkbox"/>	<input type="checkbox"/>	<input type="checkbox"/>
Modanature	<input type="checkbox"/>	<input type="checkbox"/>	<input type="checkbox"/>	<input type="checkbox"/>
Stemma	<input type="checkbox"/>	<input type="checkbox"/>	<input type="checkbox"/>	<input type="checkbox"/>
Archi	<input type="checkbox"/>	<input type="checkbox"/>	<input type="checkbox"/>	<input type="checkbox"/>
Ringhiere/parapetti	<input type="checkbox"/>	<input checked="" type="checkbox"/>	<input type="checkbox"/>	<input type="checkbox"/>
Fregi, cornici modanate	<input type="checkbox"/>	<input type="checkbox"/>	<input type="checkbox"/>	<input type="checkbox"/>
Cornici marcapiano	<input type="checkbox"/>	<input type="checkbox"/>	<input type="checkbox"/>	<input type="checkbox"/>
Architrave	<input type="checkbox"/>	<input type="checkbox"/>	<input type="checkbox"/>	<input type="checkbox"/>
Altro	<input type="checkbox"/>	<input type="checkbox"/>	<input checked="" type="checkbox"/>	<input checked="" type="checkbox"/>

Note:

Est: scalette di accesso;

Ovest: scalette di accesso.

11. Tipologia aperture

	N	S	O	E
Archi				
Finestre	7	7	3	4
Passi carrabili				
Porte			1	
Portoni		1	1	1
Vetrine				

12. Materiale infissi esterni

	N	S	O	E
Legno	<input checked="" type="checkbox"/>	<input checked="" type="checkbox"/>	<input checked="" type="checkbox"/>	<input checked="" type="checkbox"/>
Alluminio	<input checked="" type="checkbox"/>	<input type="checkbox"/>	<input type="checkbox"/>	<input type="checkbox"/>
PVC	<input type="checkbox"/>	<input type="checkbox"/>	<input type="checkbox"/>	<input type="checkbox"/>
Ferro	<input type="checkbox"/>	<input type="checkbox"/>	<input type="checkbox"/>	<input type="checkbox"/>
Altro	<input type="checkbox"/>	<input type="checkbox"/>	<input type="checkbox"/>	<input type="checkbox"/>

13. Particolari di pregio architettonico

D _ ANALISI DEL DEGRADO

14. Degradamento delle coperture

	N	S	O	E
Manto di copertura deteriorato	<input type="checkbox"/>	<input type="checkbox"/>	<input type="checkbox"/>	<input type="checkbox"/>
Senza evidenti deterioramenti	<input checked="" type="checkbox"/>	<input checked="" type="checkbox"/>	<input checked="" type="checkbox"/>	<input checked="" type="checkbox"/>
Altro	<input type="checkbox"/>	<input type="checkbox"/>	<input type="checkbox"/>	<input type="checkbox"/>

15. Degradamento della struttura muraria

	N	S	O	E
Presenza di lesioni superficiali	<input type="checkbox"/>	<input type="checkbox"/>	<input type="checkbox"/>	<input type="checkbox"/>
Presenza di lesioni passanti	<input type="checkbox"/>	<input type="checkbox"/>	<input type="checkbox"/>	<input type="checkbox"/>
Senza deterioramenti	<input checked="" type="checkbox"/>	<input checked="" type="checkbox"/>	<input checked="" type="checkbox"/>	<input checked="" type="checkbox"/>

16. Degradamento del paramento murario

	N	S	O	E
Completamente deteriorato	<input type="checkbox"/>	<input type="checkbox"/>	<input type="checkbox"/>	<input type="checkbox"/>
Parzialmente deteriorato	<input type="checkbox"/>	<input type="checkbox"/>	<input type="checkbox"/>	<input type="checkbox"/>
Senza deterioramenti	<input checked="" type="checkbox"/>	<input checked="" type="checkbox"/>	<input checked="" type="checkbox"/>	<input checked="" type="checkbox"/>
Degradamento da agenti biologici	<input type="checkbox"/>	<input type="checkbox"/>	<input type="checkbox"/>	<input type="checkbox"/>
Esfoliazione dell'intonaco	<input type="checkbox"/>	<input type="checkbox"/>	<input type="checkbox"/>	<input type="checkbox"/>

17. Degradamento degli infissi

	N	S	O	E
Mancanti	<input type="checkbox"/>	<input type="checkbox"/>	<input type="checkbox"/>	<input type="checkbox"/>
Deteriorati o inadeguati	<input type="checkbox"/>	<input type="checkbox"/>	<input type="checkbox"/>	<input type="checkbox"/>
Senza deterioramenti	<input type="checkbox"/>	<input checked="" type="checkbox"/>	<input type="checkbox"/>	<input type="checkbox"/>

D _ ANALISI DEGLI IMPIANTI PRESENTI IN FACCIATA

18. Presenza di contatori

	N	S	O	E
Presenza di contatore adduzione acqua	<input type="checkbox"/>	<input type="checkbox"/>	<input type="checkbox"/>	<input type="checkbox"/>
Presenza di contatore gas	<input type="checkbox"/>	<input type="checkbox"/>	<input type="checkbox"/>	<input type="checkbox"/>
Presenza di contatore impianto elettrico	<input type="checkbox"/>	<input type="checkbox"/>	<input type="checkbox"/>	<input type="checkbox"/>
Presenza di impianti di condizionamento	<input type="checkbox"/>	<input type="checkbox"/>	<input type="checkbox"/>	<input type="checkbox"/>
Presenza di telecamere	<input type="checkbox"/>	<input type="checkbox"/>	<input type="checkbox"/>	<input type="checkbox"/>
Presenza di canne fumarie	<input type="checkbox"/>	<input type="checkbox"/>	<input type="checkbox"/>	<input type="checkbox"/>

18b. Presenza di tubazioni e/o cavi a vista

	N	S	O	E
	<input type="checkbox"/>	<input type="checkbox"/>	<input type="checkbox"/>	<input type="checkbox"/>
	<input type="checkbox"/>	<input type="checkbox"/>	<input type="checkbox"/>	<input type="checkbox"/>
	<input type="checkbox"/>	<input type="checkbox"/>	<input type="checkbox"/>	<input type="checkbox"/>

19. Illuminazione e antenne

	N	S	O	E
Presenza di illuminazione pubblica	<input type="checkbox"/>	<input type="checkbox"/>	<input type="checkbox"/>	<input type="checkbox"/>
Presenza di illuminazione privata	<input type="checkbox"/>	<input checked="" type="checkbox"/>	<input checked="" type="checkbox"/>	<input checked="" type="checkbox"/>
Antenne	<input type="checkbox"/>	<input type="checkbox"/>	<input type="checkbox"/>	<input type="checkbox"/>
Parabole	<input type="checkbox"/>	<input type="checkbox"/>	<input type="checkbox"/>	<input type="checkbox"/>

E _ EIDOTIPI DI STUDIO E RIFERIMENTI FOTOGRAFICI PER L'ANALISI COLORIMETRICA

Indiv. fronte Nord

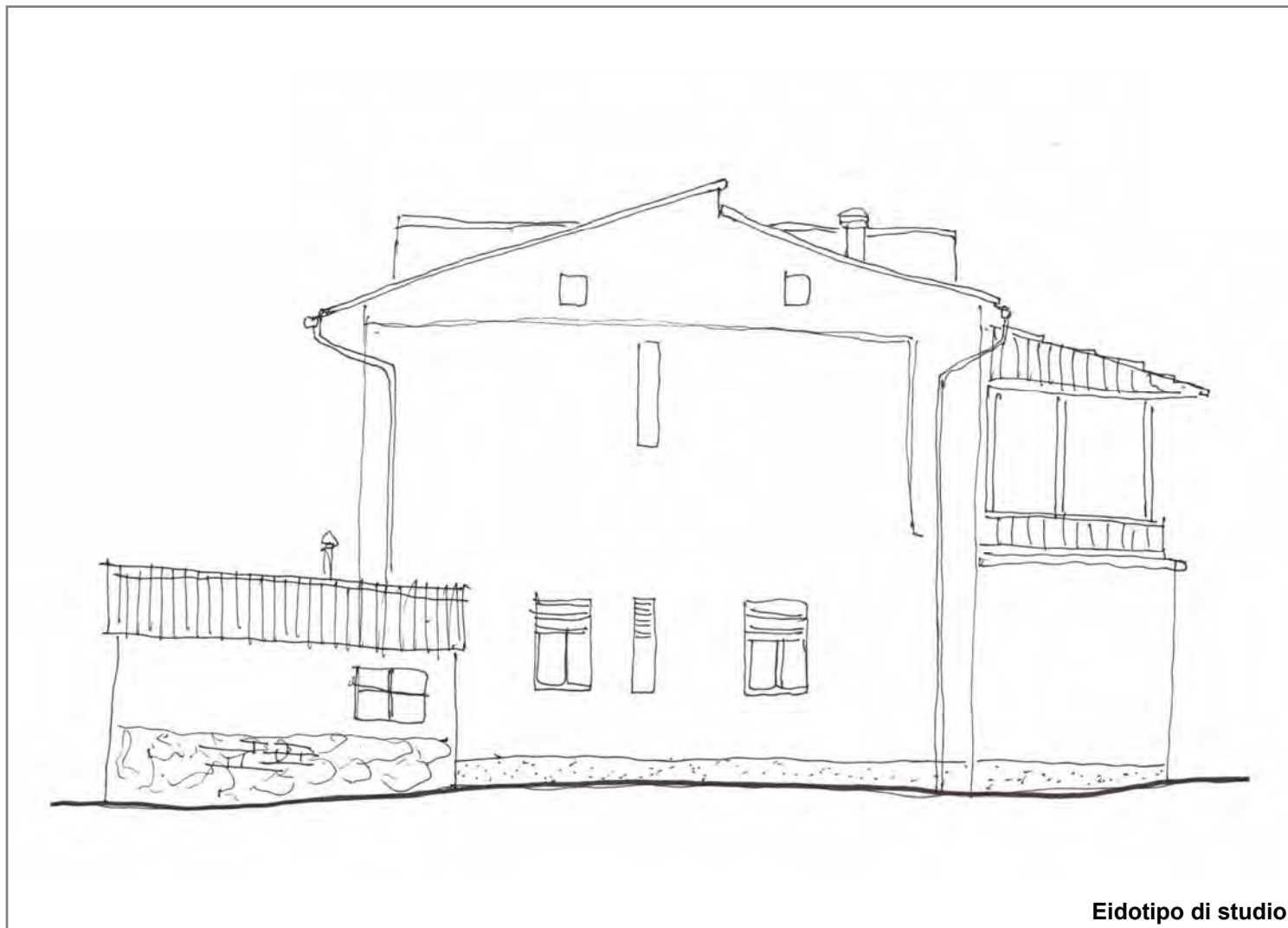

Eidotipo di studio

20. Analisi colorimetrica



Vista 1

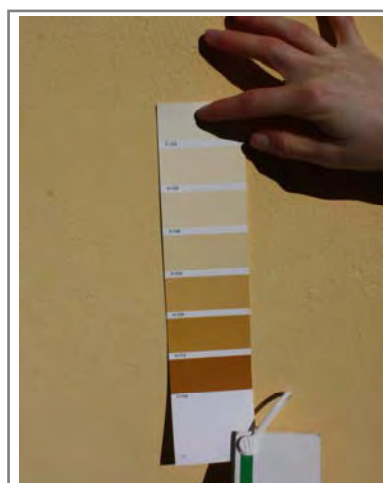

Vista 2

20.1 Codice identificativo

N938
TL054

Note:

E _ EIDOTIPI DI STUDIO E RIFERIMENTI FOTOGRAFICI PER L'ANALISI COLORIMETRICA

Indiv. fronte **Sud**

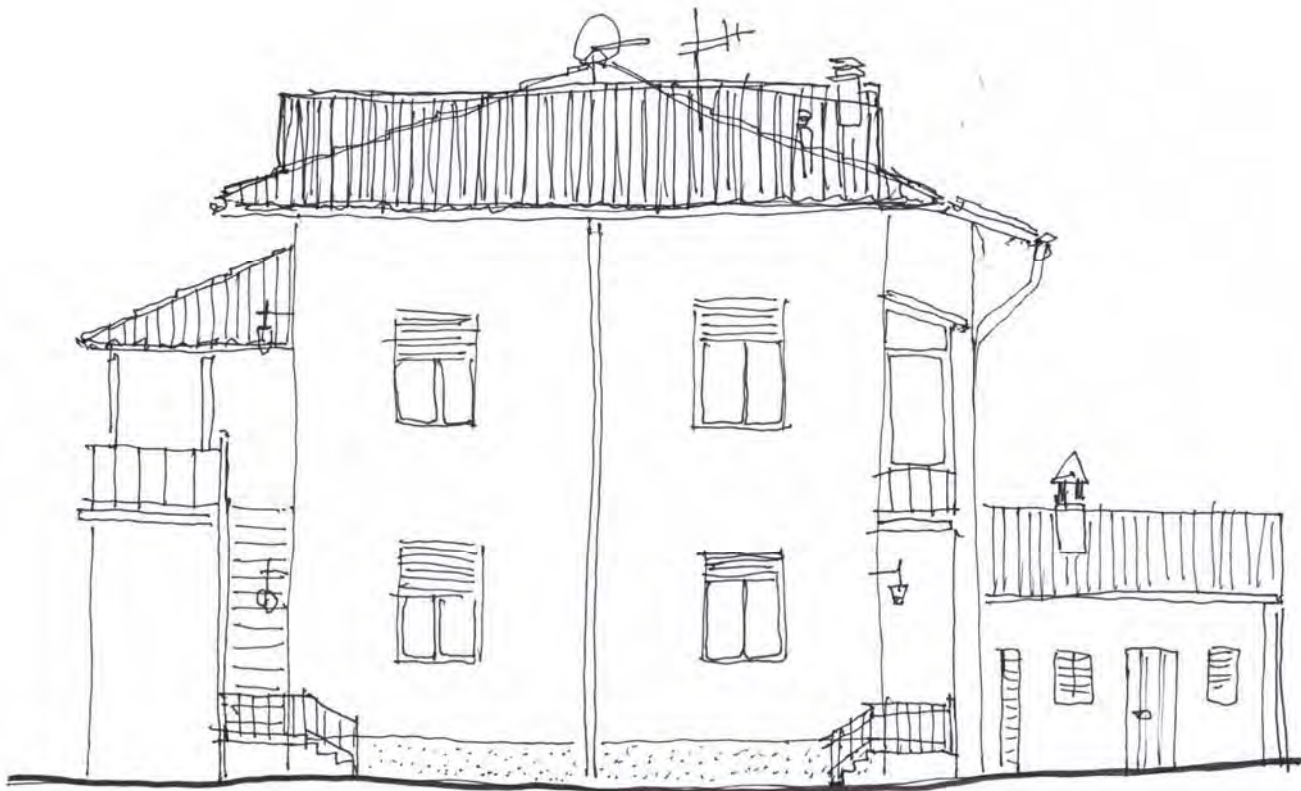

Eidotipo di studio

20. Analisi colorimetrica



Vista 1

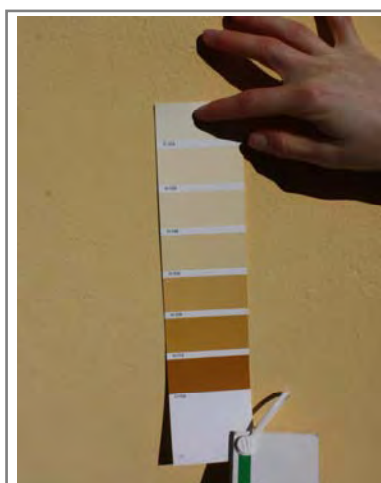

Vista 2

20.1 Codice identificativo

**N938
TL054**

Note:

E _ EIDOTIPI DI STUDIO E RIFERIMENTI FOTOGRAFICI PER L'ANALISI COLORIMETRICA

Indiv. fronte **Ovest**

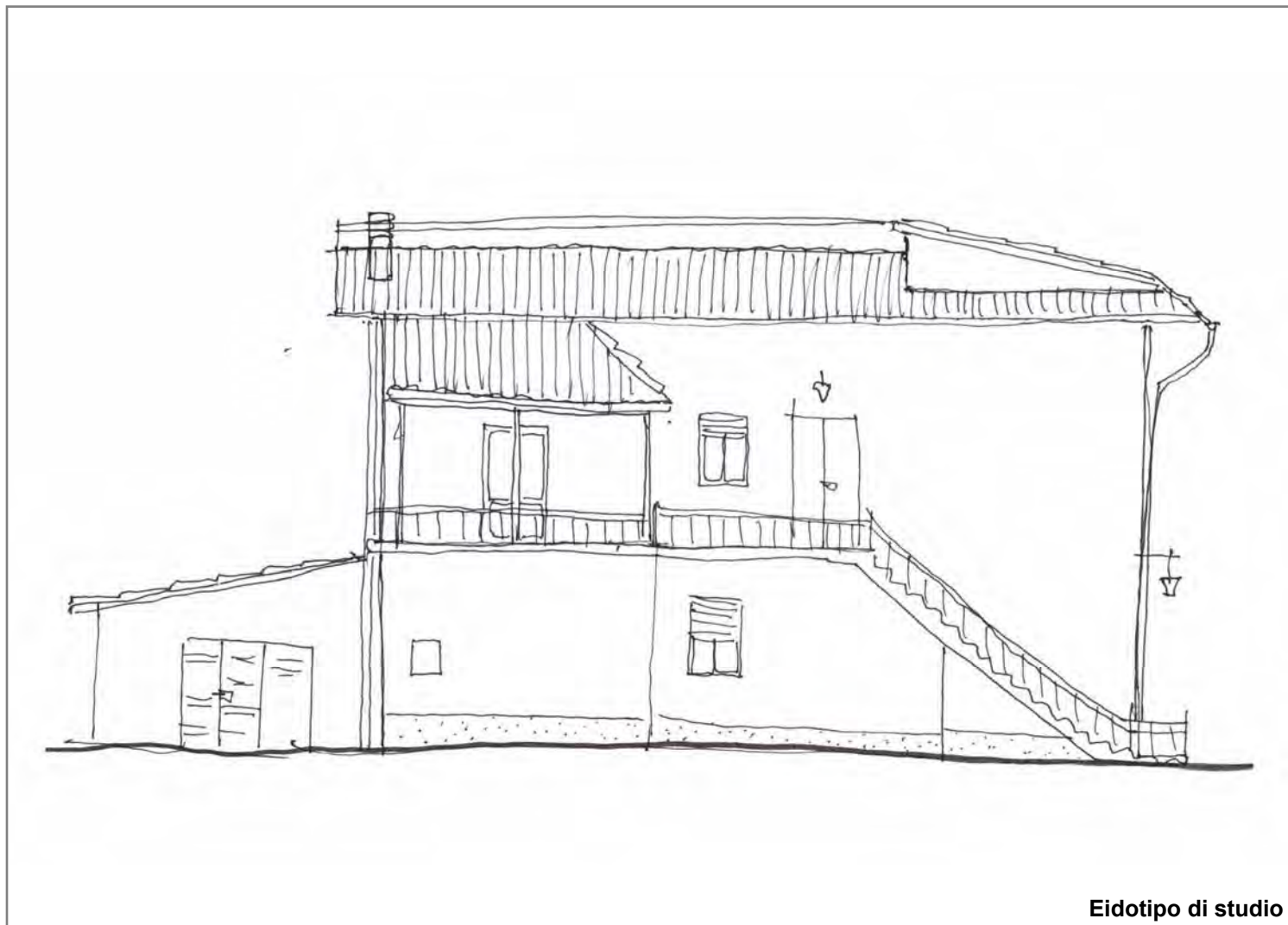

Eidotipo di studio

20. Analisi colorimetrica



Vista 1

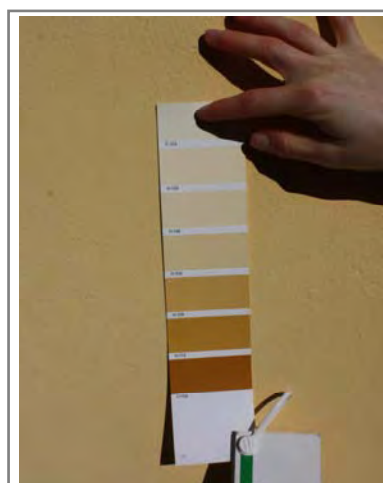

Vista 2

20.1 Codice identificativo

**N938
TL054**

Note:

E _ EIDOTIPI DI STUDIO E RIFERIMENTI FOTOGRAFICI PER L'ANALISI COLORIMETRICA

Indiv. fronte Est

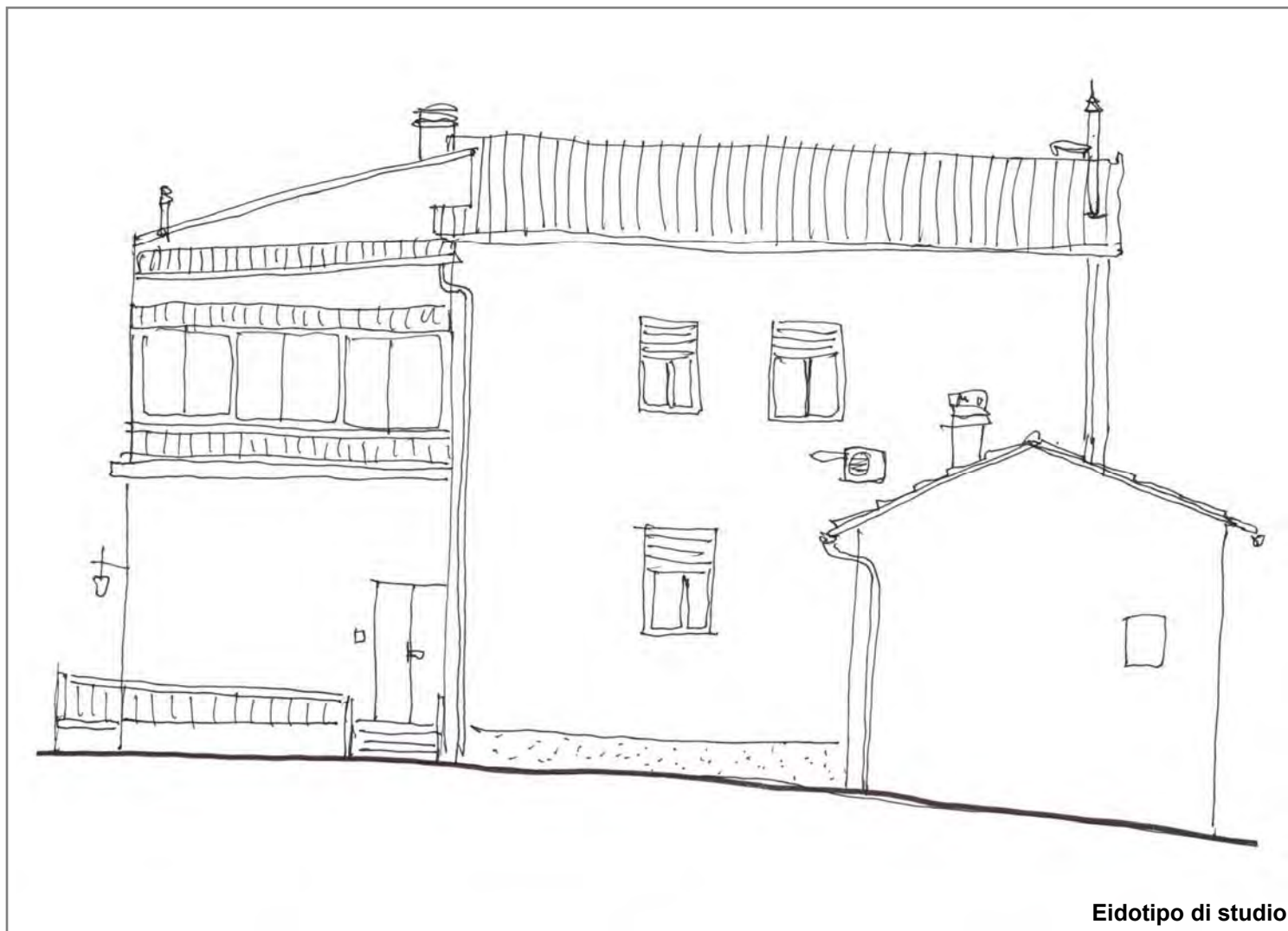

20. Analisi colorimetrica



Vista 1

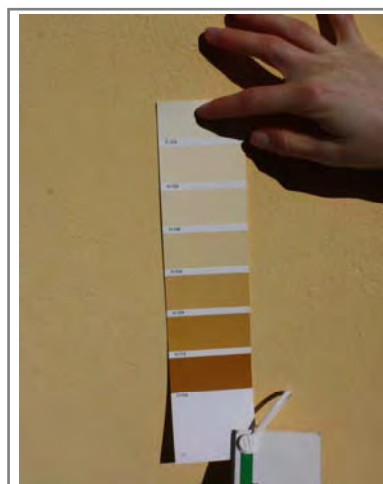

Vista 2

20.1 Codice identificativo

**N938
TL054**

Note:



SCHEDATURA E CENSIMENTO DEI CENTRI STORICI DEL COMUNE DI TERRANUOVA BRACCIOLINI (AR)

Rilevamento delle caratteristiche architettoniche, tipologiche e d'uso delle unità edilizie

Università degli Studi di Firenze, Dipartimento di Architettura

Responsabile Scientifico: Prof. Arch. Stefano Bertocci,

Coordinatore scientifico: Arch. Marco Sani, Coordinatore Tecnico: Arch. Graziella Del Duca

Gruppo di lavoro: Arch. Graziella Del Duca, Arch. Sara Porzilli, Arch. Matteo Pasquini, Giacomo Bruschetini

Codice di archiviazione

CA 011

A _ DATI GENERALI

1. Localizzazione all'interno del tessuto urbano

1.1 Località

1.2 Via o Piazza

1.3 N° civico

2. Localizzazione catastale

2.1 Foglio catastale

2.2 Numero di particella

2.3 Datazione

- Documentata
 Attribuita

Numero civico



Inquadramento planimetrico

3. Individuazione tipologica architettonica

- Palazzo Casa in linea Locale di servizio
 Palazzo storico Villa Annesso
 Casa a schiera Chiesa Altro

3.1 Numero fronti

3.2 Significatività architettonica

4. Distribuzione volumetrica

4.1 Numero piani fuori terra

4.2 Numero piani semi interrati

- Presenza volumi oltre gronda

5. Individuazione d'uso per piani

Destinazione d'uso	S1	P0	P1	P2	P3	P4	P5	Prevalente
Residenziale	<input type="checkbox"/>	<input type="checkbox"/>	<input type="checkbox"/>	<input type="checkbox"/>	<input type="checkbox"/>	<input type="checkbox"/>	<input type="checkbox"/>	<input type="checkbox"/>
Commerciale	<input type="checkbox"/>	<input type="checkbox"/>	<input type="checkbox"/>	<input type="checkbox"/>	<input type="checkbox"/>	<input type="checkbox"/>	<input type="checkbox"/>	<input type="checkbox"/>
Ufficio	<input type="checkbox"/>	<input type="checkbox"/>	<input type="checkbox"/>	<input type="checkbox"/>	<input type="checkbox"/>	<input type="checkbox"/>	<input type="checkbox"/>	<input type="checkbox"/>
Ufficio pubblico	<input type="checkbox"/>	<input type="checkbox"/>	<input type="checkbox"/>	<input type="checkbox"/>	<input type="checkbox"/>	<input type="checkbox"/>	<input type="checkbox"/>	<input type="checkbox"/>
Farmacia	<input type="checkbox"/>	<input type="checkbox"/>	<input type="checkbox"/>	<input type="checkbox"/>	<input type="checkbox"/>	<input type="checkbox"/>	<input type="checkbox"/>	<input type="checkbox"/>
Magazzino	<input type="checkbox"/>	<input checked="" type="checkbox"/>	<input type="checkbox"/>	<input type="checkbox"/>	<input type="checkbox"/>	<input type="checkbox"/>	<input type="checkbox"/>	<input checked="" type="checkbox"/>
Garage	<input type="checkbox"/>	<input type="checkbox"/>	<input type="checkbox"/>	<input type="checkbox"/>	<input type="checkbox"/>	<input type="checkbox"/>	<input type="checkbox"/>	<input type="checkbox"/>
Culto	<input type="checkbox"/>	<input type="checkbox"/>	<input type="checkbox"/>	<input type="checkbox"/>	<input type="checkbox"/>	<input type="checkbox"/>	<input type="checkbox"/>	<input type="checkbox"/>
Sanitario	<input type="checkbox"/>	<input type="checkbox"/>	<input type="checkbox"/>	<input type="checkbox"/>	<input type="checkbox"/>	<input type="checkbox"/>	<input type="checkbox"/>	<input type="checkbox"/>
Banca	<input type="checkbox"/>	<input type="checkbox"/>	<input type="checkbox"/>	<input type="checkbox"/>	<input type="checkbox"/>	<input type="checkbox"/>	<input type="checkbox"/>	<input type="checkbox"/>
Locale tecnico	<input type="checkbox"/>	<input type="checkbox"/>	<input type="checkbox"/>	<input type="checkbox"/>	<input type="checkbox"/>	<input type="checkbox"/>	<input type="checkbox"/>	<input type="checkbox"/>
Altro <input type="text"/>	<input type="checkbox"/>	<input type="checkbox"/>	<input type="checkbox"/>	<input type="checkbox"/>	<input type="checkbox"/>	<input type="checkbox"/>	<input type="checkbox"/>	<input type="checkbox"/>

SCHEDATURA E CENSIMENTO DEI CENTRI STORICI DEL COMUNE DI TERRANUOVA BRACCIOLINI (AREZZO)

Rilevamento delle caratteristiche architettoniche, tipologiche e d'uso delle unità edilizie

B _ ANALISI FISICA ESTERNA TIPOLOGICA E TECNOLOGICA

6. Relazioni funzionali con le unità edilizie attigue, aree aperte, viabilità

Fronte	Codice Identificativo dei confini	Fronte Principale	Fronte secondario	Fronte esterno	Cartella
Nord	Area aperta	<input type="checkbox"/>	<input checked="" type="checkbox"/>	<input checked="" type="checkbox"/>	<input type="checkbox"/>
Sud	Area aperta	<input checked="" type="checkbox"/>	<input type="checkbox"/>	<input checked="" type="checkbox"/>	<input type="checkbox"/>
Ovest	Area aperta	<input type="checkbox"/>	<input checked="" type="checkbox"/>	<input checked="" type="checkbox"/>	<input type="checkbox"/>
Est	Area aperta	<input type="checkbox"/>	<input checked="" type="checkbox"/>	<input checked="" type="checkbox"/>	<input type="checkbox"/>

7. Struttura portante	7.1 Intonacata	7.2 A vista	7.3 Con elementi decorativi
<input type="checkbox"/> Muratura in pietrame	<input type="radio"/>	<input type="radio"/>	<input type="radio"/>
<input type="checkbox"/> Muratura in ciottoli di fiume	<input type="radio"/>	<input type="radio"/>	<input type="radio"/>
<input type="checkbox"/> Muratura in mattoni	<input type="radio"/>	<input type="radio"/>	<input type="radio"/>
<input type="checkbox"/> Muratura mista	<input type="radio"/>	<input type="radio"/>	<input type="radio"/>
<input type="checkbox"/> Cemento armato	<input type="radio"/>	<input type="radio"/>	<input type="radio"/>
<input type="checkbox"/> Non individuabile	<input type="radio"/>	<input type="radio"/>	<input type="radio"/>
<input checked="" type="checkbox"/> Altro Blocchi di POROTON	<input type="radio"/>	<input checked="" type="radio"/>	<input type="radio"/>

8. Copertura

8.1 Tecnologia realizzativa Lignea Legno e laterizio Latero cementizia Lamiera grecata

8.2 Tipologia

- Piana praticabile Padiglione
 Piana non praticabile Semipadiglione
 Falde discontinue Monofalda
 Capanna

8.3 Materiale manto di copertura

- Coppi e tegoli Cemento
 Marsigliesi Guaina bituminosa
 Lastre lapidee Eternit
 Piastrelle gres Altro

9. Gronda Legno e laterizio Laterocemento Laterizio Pietra Altro

9b. Pluviale Rame PVC Altro

C _ ANALISI DEL FRONTE URBANO

10. Presenza in facciata di:

	N	S	O	E
Tettoie	<input type="checkbox"/>	<input type="checkbox"/>	<input type="checkbox"/>	<input type="checkbox"/>
Loggia	<input type="checkbox"/>	<input type="checkbox"/>	<input type="checkbox"/>	<input type="checkbox"/>
Balconi/terrazze	<input type="checkbox"/>	<input type="checkbox"/>	<input type="checkbox"/>	<input type="checkbox"/>
Davanzali	<input type="checkbox"/>	<input type="checkbox"/>	<input type="checkbox"/>	<input type="checkbox"/>
Modanature	<input type="checkbox"/>	<input type="checkbox"/>	<input type="checkbox"/>	<input type="checkbox"/>
Stemma	<input type="checkbox"/>	<input type="checkbox"/>	<input type="checkbox"/>	<input type="checkbox"/>
Archi	<input type="checkbox"/>	<input type="checkbox"/>	<input type="checkbox"/>	<input type="checkbox"/>
Ringhiere/parapetti	<input type="checkbox"/>	<input type="checkbox"/>	<input type="checkbox"/>	<input type="checkbox"/>
Fregi, cornici modanate	<input type="checkbox"/>	<input type="checkbox"/>	<input type="checkbox"/>	<input type="checkbox"/>
Cornici marcapiano	<input type="checkbox"/>	<input type="checkbox"/>	<input type="checkbox"/>	<input type="checkbox"/>
Architrave	<input type="checkbox"/>	<input type="checkbox"/>	<input type="checkbox"/>	<input type="checkbox"/>
Altro	<input type="checkbox"/>	<input type="checkbox"/>	<input type="checkbox"/>	<input type="checkbox"/>
Note:				

11. Tipologia aperture

	N	S	O	E
Archi	<input type="checkbox"/>	<input type="checkbox"/>	<input type="checkbox"/>	<input type="checkbox"/>
Finestre	<input type="checkbox"/>	<input type="checkbox"/>	<input type="checkbox"/>	<input type="checkbox"/>
Passi carrabili	<input type="checkbox"/>	<input type="checkbox"/>	<input type="checkbox"/>	<input type="checkbox"/>
Porte	<input type="checkbox"/>	1	<input type="checkbox"/>	<input type="checkbox"/>
Portoni	<input type="checkbox"/>	<input type="checkbox"/>	<input type="checkbox"/>	<input type="checkbox"/>
Vetrine	<input type="checkbox"/>	<input type="checkbox"/>	<input type="checkbox"/>	<input type="checkbox"/>

12. Materiale infissi esterni

	N	S	O	E
Legno	<input type="checkbox"/>	<input type="checkbox"/>	<input type="checkbox"/>	<input type="checkbox"/>
Alluminio	<input type="checkbox"/>	<input type="checkbox"/>	<input type="checkbox"/>	<input type="checkbox"/>
PVC	<input type="checkbox"/>	<input type="checkbox"/>	<input type="checkbox"/>	<input type="checkbox"/>
Ferro	<input type="checkbox"/>	<input checked="" type="checkbox"/>	<input type="checkbox"/>	<input type="checkbox"/>
Altro	<input type="checkbox"/>	<input checked="" type="checkbox"/>	<input type="checkbox"/>	<input type="checkbox"/>

13. Particolari di pregio architettonico

D _ ANALISI DEL DEGRADO

14. Degrado delle coperture

	N	S	O	E
Manto di copertura deteriorato	<input checked="" type="checkbox"/>	<input checked="" type="checkbox"/>	<input checked="" type="checkbox"/>	<input checked="" type="checkbox"/>
Senza evidenti deterioramenti	<input type="checkbox"/>	<input type="checkbox"/>	<input type="checkbox"/>	<input type="checkbox"/>
Altro	<input type="checkbox"/>	<input type="checkbox"/>	<input type="checkbox"/>	<input type="checkbox"/>

15. Degrado della struttura muraria

	N	S	O	E
Presenza di lesioni superficiali	<input type="checkbox"/>	<input type="checkbox"/>	<input type="checkbox"/>	<input type="checkbox"/>
Presenza di lesioni passanti	<input type="checkbox"/>	<input type="checkbox"/>	<input type="checkbox"/>	<input type="checkbox"/>
Senza deterioramenti	<input type="checkbox"/>	<input type="checkbox"/>	<input type="checkbox"/>	<input type="checkbox"/>

16. Degrado del paramento murario

	N	S	O	E
Completamente deteriorato	<input type="checkbox"/>	<input type="checkbox"/>	<input type="checkbox"/>	<input type="checkbox"/>
Parzialmente deteriorato	<input type="checkbox"/>	<input type="checkbox"/>	<input type="checkbox"/>	<input type="checkbox"/>
Senza deterioramenti	<input type="checkbox"/>	<input type="checkbox"/>	<input type="checkbox"/>	<input type="checkbox"/>
Degrado da agenti biologici	<input type="checkbox"/>	<input type="checkbox"/>	<input type="checkbox"/>	<input type="checkbox"/>
Esfoliazione dell'intonaco	<input type="checkbox"/>	<input type="checkbox"/>	<input type="checkbox"/>	<input type="checkbox"/>

17. Degrado degli infissi

	N	S	O	E
Mancanti	<input type="checkbox"/>	<input type="checkbox"/>	<input type="checkbox"/>	<input type="checkbox"/>
Deteriorati o inadeguati	<input type="checkbox"/>	<input checked="" type="checkbox"/>	<input type="checkbox"/>	<input type="checkbox"/>
Senza deterioramenti	<input type="checkbox"/>	<input type="checkbox"/>	<input type="checkbox"/>	<input type="checkbox"/>

D _ ANALISI DEGLI IMPIANTI PRESENTI IN FACCIATA

18. Presenza di contatori

	N	S	O	E
Presenza di contatore adduzione acqua	<input type="checkbox"/>	<input type="checkbox"/>	<input type="checkbox"/>	<input type="checkbox"/>
Presenza di contatore gas	<input type="checkbox"/>	<input type="checkbox"/>	<input type="checkbox"/>	<input type="checkbox"/>
Presenza di contatore impianto elettrico	<input type="checkbox"/>	<input type="checkbox"/>	<input type="checkbox"/>	<input type="checkbox"/>
Presenza di impianti di condizionamento	<input type="checkbox"/>	<input type="checkbox"/>	<input type="checkbox"/>	<input type="checkbox"/>
Presenza di telecamere	<input type="checkbox"/>	<input type="checkbox"/>	<input type="checkbox"/>	<input type="checkbox"/>
Presenza di canne fumarie	<input type="checkbox"/>	<input type="checkbox"/>	<input type="checkbox"/>	<input type="checkbox"/>

18b. Presenza di tubazioni e/o cavi a vista

	N	S	O	E
	<input type="checkbox"/>	<input type="checkbox"/>	<input type="checkbox"/>	<input type="checkbox"/>
	<input type="checkbox"/>	<input type="checkbox"/>	<input type="checkbox"/>	<input type="checkbox"/>
	<input type="checkbox"/>	<input type="checkbox"/>	<input type="checkbox"/>	<input type="checkbox"/>

19. Illuminazione e antenne

	N	S	O	E
Presenza di illuminazione pubblica	<input type="checkbox"/>	<input type="checkbox"/>	<input type="checkbox"/>	<input type="checkbox"/>
Presenza di illuminazione privata	<input type="checkbox"/>	<input type="checkbox"/>	<input type="checkbox"/>	<input type="checkbox"/>
Antenne	<input type="checkbox"/>	<input type="checkbox"/>	<input type="checkbox"/>	<input type="checkbox"/>
Parabole	<input type="checkbox"/>	<input type="checkbox"/>	<input type="checkbox"/>	<input type="checkbox"/>

E _ EIDOTIPI DI STUDIO E RIFERIMENTI FOTOGRAFICI PER L'ANALISI COLORIMETRICA

Indiv. fronte **Nord**

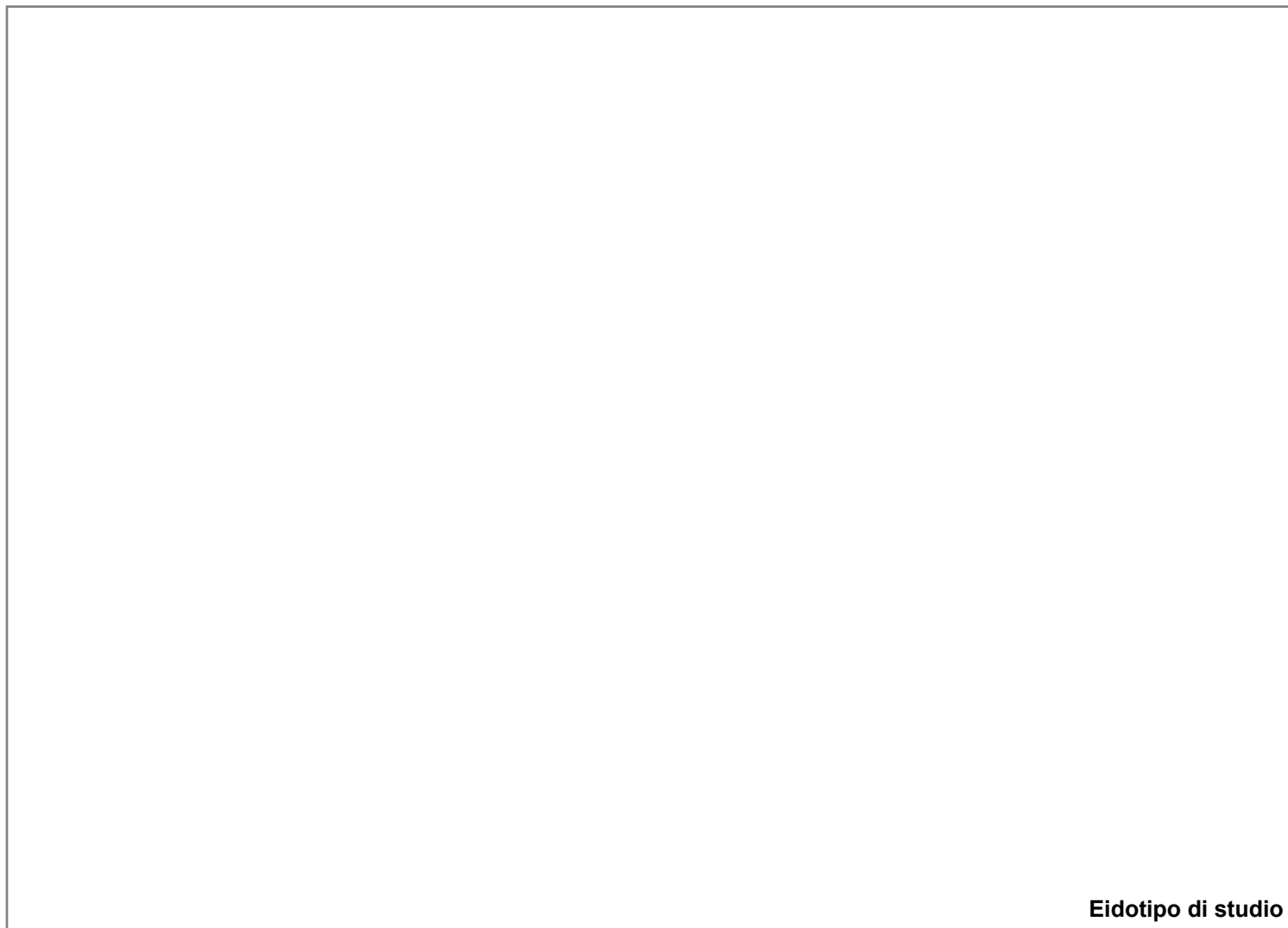

20. Analisi colorimetrica

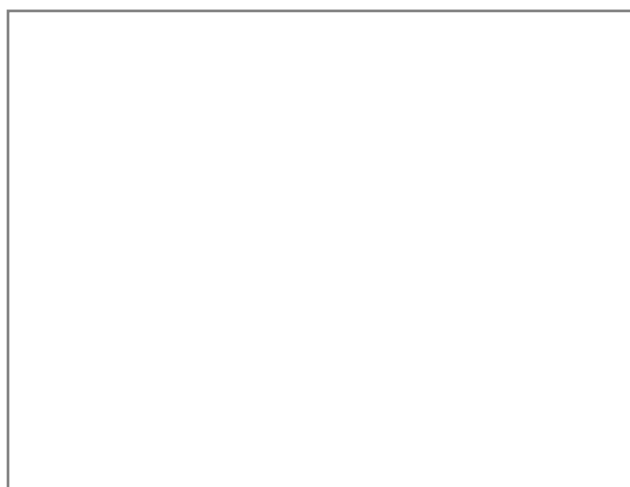

Vista 1

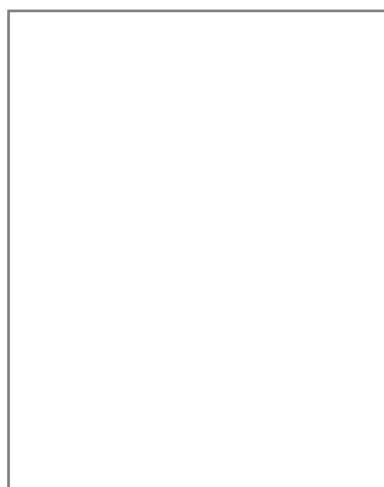

Vista 2

20.1 Codice identificativo

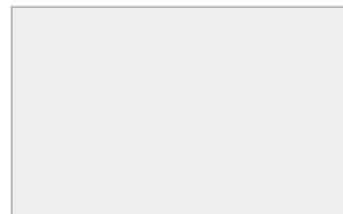

Note:

E _ EIDOTIPI DI STUDIO E RIFERIMENTI FOTOGRAFICI PER L'ANALISI COLORIMETRICA

Indiv. fronte **Sud**

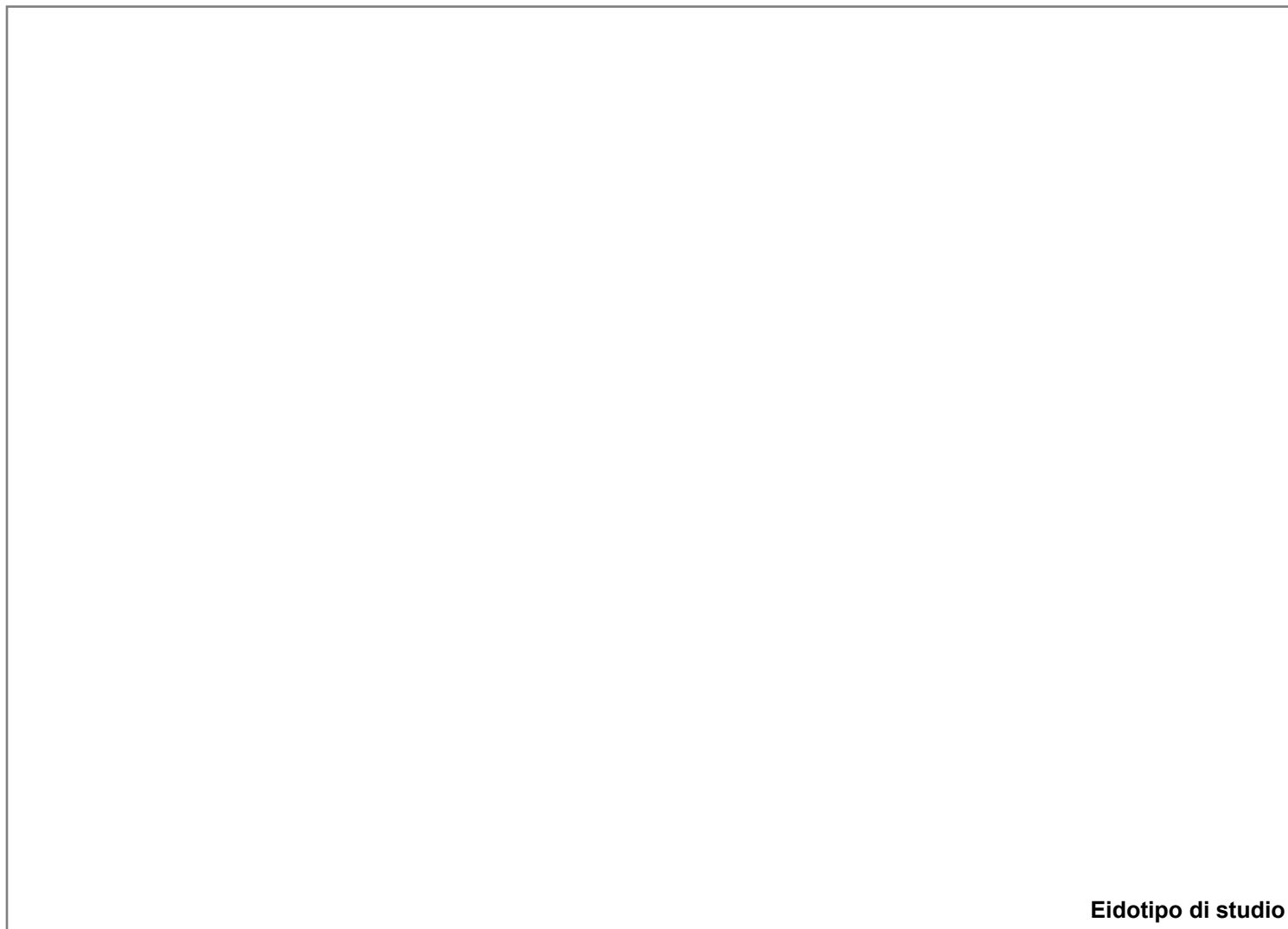

Eidotipo di studio

20. Analisi colorimetrica

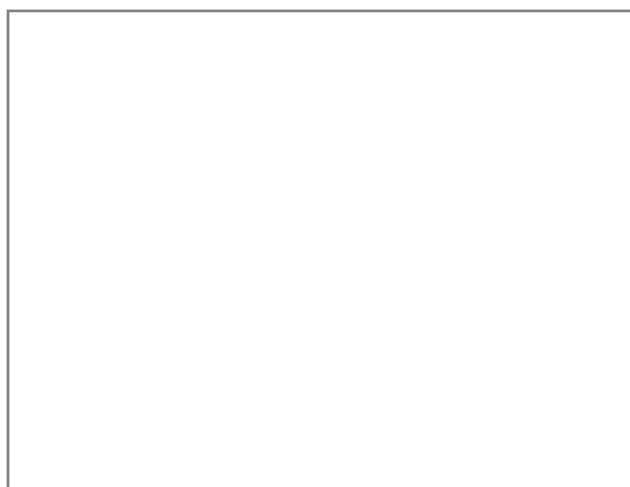

Vista 1

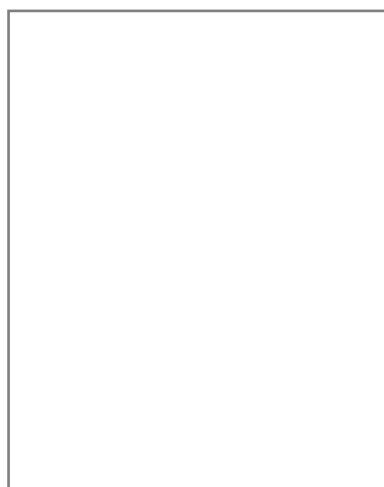

Vista 2

20.1 Codice identificativo

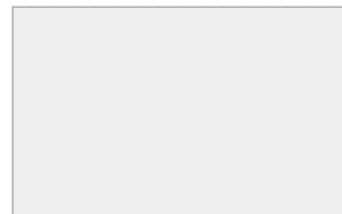

Note:

E _ EIDOTIPI DI STUDIO E RIFERIMENTI FOTOGRAFICI PER L'ANALISI COLORIMETRICA

Indiv. fronte **Ovest**

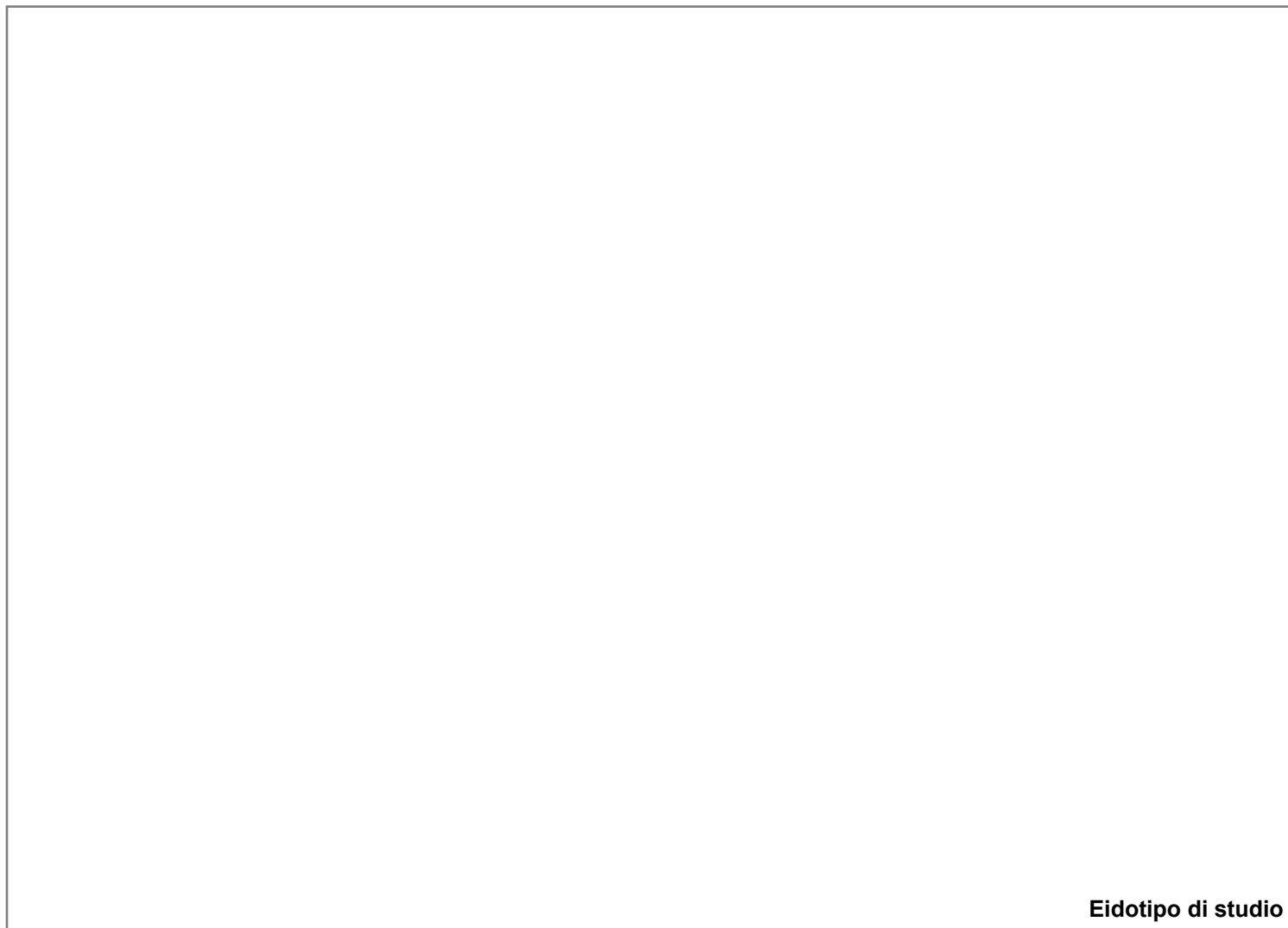

20. Analisi colorimetrica

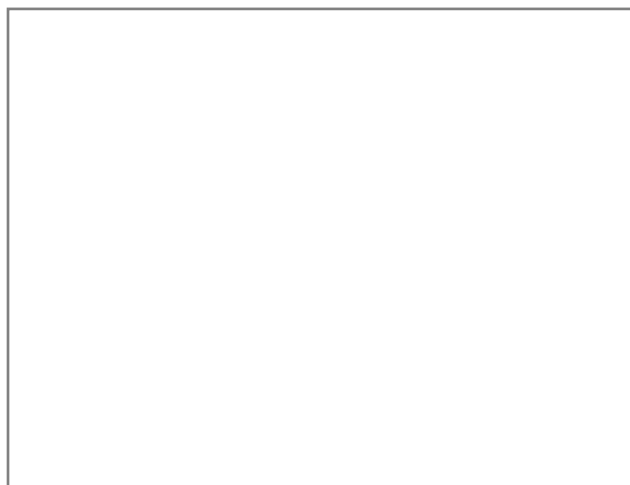

Vista 1

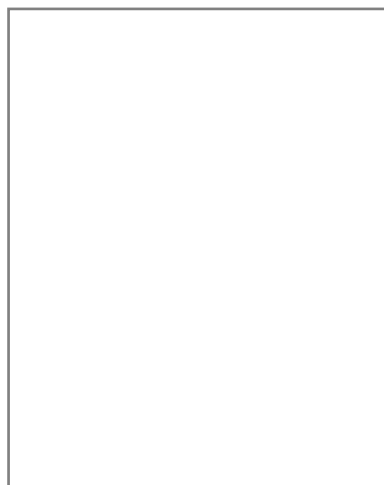

Vista 2

20.1 Codice identificativo

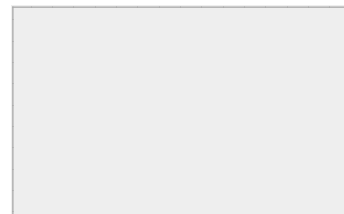

Note:

E _ EIDOTIPI DI STUDIO E RIFERIMENTI FOTOGRAFICI PER L'ANALISI COLORIMETRICA

Indiv. fronte **Est**



20. Analisi colorimetrica

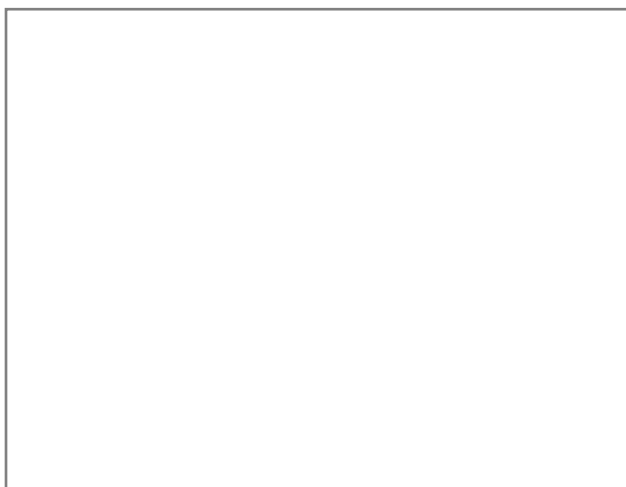

Vista 1

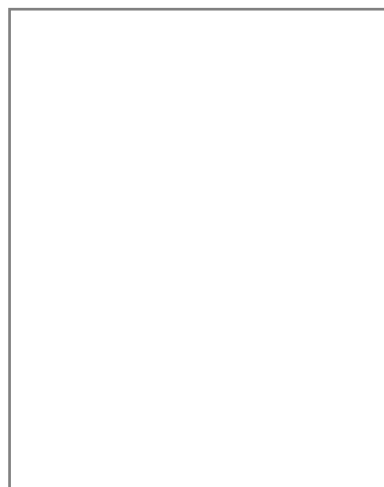

Vista 2

20.1 Codice identificativo

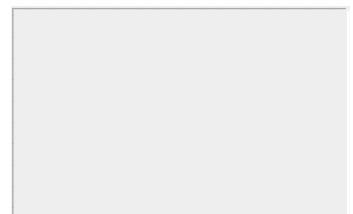

Note:



SCHEDATURA E CENSIMENTO DEI CENTRI STORICI DEL COMUNE DI TERRANUOVA BRACCIOLINI (AR)

Rilevamento delle caratteristiche architettoniche, tipologiche e d'uso delle unità edilizie

Università degli Studi di Firenze, Dipartimento di Architettura

Responsabile Scientifico: Prof. Arch. Stefano Bertocci,

Coordinatore scientifico: Arch. Marco Sani, Coordinatore Tecnico: Arch. Graziella Del Duca

Gruppo di lavoro: Arch. Graziella Del Duca, Arch. Sara Porzilli, Arch. Matteo Pasquini, Giacomo Bruschetini

Codice di archiviazione CA 012

A _ DATI GENERALI

1. Localizzazione all'interno del tessuto urbano

1.1 Località

1.2 Via o Piazza

1.3 N° civico

2. Localizzazione catastale

2.1 Foglio catastale

2.2 Numero di particella

2.3 Datazione

Documentata
 Attribuita



Numero civico



Inquadramento planimetrico

3. Individuazione tipologica architettonica

Palazzo Casa in linea Locale di servizio
 Palazzo storico Villa Annesso
 Casa a schiera Chiesa Altro

3.1 Numero fronti

3.2 Significatività architettonica

4. Distribuzione volumetrica

4.1 Numero piani fuori terra

4.2 Numero piani semi interrati

Presenza volumi oltre gronda



5. Individuazione d'uso per piani

Destinazione d'uso	S1	P0	P1	P2	P3	P4	P5	Prevalente
Residenziale	<input type="checkbox"/>	<input checked="" type="checkbox"/>	<input checked="" type="checkbox"/>	<input type="checkbox"/>	<input type="checkbox"/>	<input type="checkbox"/>	<input type="checkbox"/>	<input checked="" type="checkbox"/>
Commerciale	<input type="checkbox"/>	<input type="checkbox"/>	<input type="checkbox"/>	<input type="checkbox"/>	<input type="checkbox"/>	<input type="checkbox"/>	<input type="checkbox"/>	<input type="checkbox"/>
Ufficio	<input type="checkbox"/>	<input type="checkbox"/>	<input type="checkbox"/>	<input type="checkbox"/>	<input type="checkbox"/>	<input type="checkbox"/>	<input type="checkbox"/>	<input type="checkbox"/>
Ufficio pubblico	<input type="checkbox"/>	<input type="checkbox"/>	<input type="checkbox"/>	<input type="checkbox"/>	<input type="checkbox"/>	<input type="checkbox"/>	<input type="checkbox"/>	<input type="checkbox"/>
Farmacia	<input type="checkbox"/>	<input type="checkbox"/>	<input type="checkbox"/>	<input type="checkbox"/>	<input type="checkbox"/>	<input type="checkbox"/>	<input type="checkbox"/>	<input type="checkbox"/>
Magazzino	<input type="checkbox"/>	<input type="checkbox"/>	<input type="checkbox"/>	<input type="checkbox"/>	<input type="checkbox"/>	<input type="checkbox"/>	<input type="checkbox"/>	<input type="checkbox"/>
Garage	<input checked="" type="checkbox"/>	<input type="checkbox"/>	<input type="checkbox"/>	<input type="checkbox"/>	<input type="checkbox"/>	<input type="checkbox"/>	<input type="checkbox"/>	<input type="checkbox"/>
Culto	<input type="checkbox"/>	<input type="checkbox"/>	<input type="checkbox"/>	<input type="checkbox"/>	<input type="checkbox"/>	<input type="checkbox"/>	<input type="checkbox"/>	<input type="checkbox"/>
Sanitario	<input type="checkbox"/>	<input type="checkbox"/>	<input type="checkbox"/>	<input type="checkbox"/>	<input type="checkbox"/>	<input type="checkbox"/>	<input type="checkbox"/>	<input type="checkbox"/>
Banca	<input type="checkbox"/>	<input type="checkbox"/>	<input type="checkbox"/>	<input type="checkbox"/>	<input type="checkbox"/>	<input type="checkbox"/>	<input type="checkbox"/>	<input type="checkbox"/>
Locale tecnico	<input type="checkbox"/>	<input type="checkbox"/>	<input type="checkbox"/>	<input type="checkbox"/>	<input type="checkbox"/>	<input type="checkbox"/>	<input type="checkbox"/>	<input type="checkbox"/>
Altro <input type="text"/>	<input type="checkbox"/>	<input type="checkbox"/>	<input type="checkbox"/>	<input type="checkbox"/>	<input type="checkbox"/>	<input type="checkbox"/>	<input type="checkbox"/>	<input type="checkbox"/>



SCHEDATURA E CENSIMENTO DEI CENTRI STORICI DEL COMUNE DI TERRANUOVA BRACCIOLINI (AREZZO)

Rilevamento delle caratteristiche architettoniche, tipologiche e d'uso delle unità edilizie

B _ ANALISI FISICA ESTERNA TIPOLOGICA E TECNOLOGICA

6. Relazioni funzionali con le unità edilizie attigue, aree aperte, viabilità

Fronte	Codice Identificativo dei confini	Fronte Principale	Fronte secondario	Fronte esterno	Cartella
Nord	Area aperta	<input type="checkbox"/>	<input checked="" type="checkbox"/>	<input checked="" type="checkbox"/>	<input type="checkbox"/>
Sud	CA013	<input checked="" type="checkbox"/>	<input type="checkbox"/>	<input type="checkbox"/>	<input type="checkbox"/>
Ovest	Area aperta	<input type="checkbox"/>	<input checked="" type="checkbox"/>	<input type="checkbox"/>	<input type="checkbox"/>
Est	CA013	<input type="checkbox"/>	<input type="checkbox"/>	<input type="checkbox"/>	<input checked="" type="checkbox"/>

7. Struttura portante

7.1 Intonacata

7.2 A vista

7.3 Con elementi decorativi

<input type="checkbox"/> Muratura in pietra	<input type="radio"/>	<input type="radio"/>	<input type="radio"/>
<input type="checkbox"/> Muratura in ciottoli di fiume	<input type="radio"/>	<input type="radio"/>	<input type="radio"/>
<input type="checkbox"/> Muratura in mattoni	<input type="radio"/>	<input type="radio"/>	<input type="radio"/>
<input checked="" type="checkbox"/> Muratura mista	<input checked="" type="radio"/>	<input type="radio"/>	<input type="radio"/>
<input type="checkbox"/> Cemento armato	<input type="radio"/>	<input type="radio"/>	<input type="radio"/>
<input type="checkbox"/> Non individuabile	<input type="radio"/>	<input type="radio"/>	<input type="radio"/>
<input type="checkbox"/> Altro	<input type="radio"/>	<input type="radio"/>	<input type="radio"/>

8. Copertura

8.1 Tecnologia realizzativa Ligna Legno e laterizio Latero cementizia Lamiera grecata

8.2 Tipologia

- Piana praticabile Padiglione
 Piana non praticabile Semipadiglione
 Falde discontinue Monofalda
 Capanna

8.3 Materiale manto di copertura

- Coppi e tegoli Cemento
 Marsigliesi Guaina bituminosa
 Lastre lapidee Eternit
 Piastrelle gres Altro

9. Gronda Legno e laterizio Laterocemento Laterizio Pietra Altro

9b. Pluviale Rame PVC Altro

C _ ANALISI DEL FRONTE URBANO

10. Presenza in facciata di:

	N	S	O	E
Tettoie	<input type="checkbox"/>	<input checked="" type="checkbox"/>	<input type="checkbox"/>	<input type="checkbox"/>
Loggia	<input type="checkbox"/>	<input type="checkbox"/>	<input type="checkbox"/>	<input type="checkbox"/>
Balconi/terrazze	<input type="checkbox"/>	<input checked="" type="checkbox"/>	<input type="checkbox"/>	<input type="checkbox"/>
Davanzali	<input type="checkbox"/>	<input type="checkbox"/>	<input type="checkbox"/>	<input type="checkbox"/>
Modanature	<input type="checkbox"/>	<input type="checkbox"/>	<input type="checkbox"/>	<input type="checkbox"/>
Stemma	<input type="checkbox"/>	<input type="checkbox"/>	<input type="checkbox"/>	<input type="checkbox"/>
Archi	<input type="checkbox"/>	<input type="checkbox"/>	<input type="checkbox"/>	<input type="checkbox"/>
Ringhiere/parapetti	<input type="checkbox"/>	<input type="checkbox"/>	<input type="checkbox"/>	<input type="checkbox"/>
Fregi, cornici modanate	<input type="checkbox"/>	<input type="checkbox"/>	<input type="checkbox"/>	<input type="checkbox"/>
Cornici marcapiano	<input type="checkbox"/>	<input type="checkbox"/>	<input type="checkbox"/>	<input type="checkbox"/>
Architrave	<input type="checkbox"/>	<input type="checkbox"/>	<input type="checkbox"/>	<input type="checkbox"/>
Altro	<input checked="" type="checkbox"/>	<input checked="" type="checkbox"/>	<input type="checkbox"/>	<input type="checkbox"/>

Note:

SUD: scala accesso, porta tamponata

11. Tipologia aperture

	N	S	O	E
Archi				
Finestre	5	1	8	1
Passi carrabili				
Porte	1			
Portoni		1		
Vetrine				

12. Materiale infissi esterni

	N	S	O	E
Legno	<input checked="" type="checkbox"/>	<input checked="" type="checkbox"/>	<input checked="" type="checkbox"/>	<input checked="" type="checkbox"/>
Alluminio	<input type="checkbox"/>	<input type="checkbox"/>	<input type="checkbox"/>	<input type="checkbox"/>
PVC	<input type="checkbox"/>	<input type="checkbox"/>	<input type="checkbox"/>	<input type="checkbox"/>
Ferro	<input type="checkbox"/>	<input checked="" type="checkbox"/>	<input type="checkbox"/>	<input type="checkbox"/>
Altro	<input type="checkbox"/>	<input type="checkbox"/>	<input type="checkbox"/>	<input type="checkbox"/>

13. Particolari di pregio architettonico

D _ ANALISI DEL DEGRADO

14. Degradamento delle coperture

	N	S	O	E
Manto di copertura deteriorato	<input type="checkbox"/>	<input type="checkbox"/>	<input type="checkbox"/>	<input type="checkbox"/>
Senza evidenti deterioramenti	<input checked="" type="checkbox"/>	<input checked="" type="checkbox"/>	<input checked="" type="checkbox"/>	<input checked="" type="checkbox"/>
Altro	<input type="checkbox"/>	<input type="checkbox"/>	<input type="checkbox"/>	<input type="checkbox"/>

15. Degradamento della struttura muraria

	N	S	O	E
Presenza di lesioni superficiali	<input type="checkbox"/>	<input type="checkbox"/>	<input type="checkbox"/>	<input type="checkbox"/>
Presenza di lesioni passanti	<input type="checkbox"/>	<input type="checkbox"/>	<input type="checkbox"/>	<input type="checkbox"/>
Senza deterioramenti	<input checked="" type="checkbox"/>	<input checked="" type="checkbox"/>	<input checked="" type="checkbox"/>	<input checked="" type="checkbox"/>

16. Degradamento del paramento murario

	N	S	O	E
Completamente deteriorato	<input type="checkbox"/>	<input type="checkbox"/>	<input type="checkbox"/>	<input type="checkbox"/>
Parzialmente deteriorato	<input type="checkbox"/>	<input type="checkbox"/>	<input type="checkbox"/>	<input type="checkbox"/>
Senza deterioramenti	<input type="checkbox"/>	<input type="checkbox"/>	<input type="checkbox"/>	<input type="checkbox"/>
Degradamento da agenti biologici	<input type="checkbox"/>	<input type="checkbox"/>	<input type="checkbox"/>	<input type="checkbox"/>
Esfoliazione dell'intonaco	<input checked="" type="checkbox"/>	<input checked="" type="checkbox"/>	<input checked="" type="checkbox"/>	<input checked="" type="checkbox"/>

17. Degradamento degli infissi

	N	S	O	E
Mancanti	<input type="checkbox"/>	<input type="checkbox"/>	<input type="checkbox"/>	<input type="checkbox"/>
Deteriorati o inadeguati	<input type="checkbox"/>	<input type="checkbox"/>	<input type="checkbox"/>	<input type="checkbox"/>
Senza deterioramenti	<input checked="" type="checkbox"/>	<input checked="" type="checkbox"/>	<input checked="" type="checkbox"/>	<input checked="" type="checkbox"/>

D _ ANALISI DEGLI IMPIANTI PRESENTI IN FACCIATA

18. Presenza di contatori

	N	S	O	E
Presenza di contatore adduzione acqua	<input type="checkbox"/>	<input type="checkbox"/>	<input type="checkbox"/>	<input type="checkbox"/>
Presenza di contatore gas	<input checked="" type="checkbox"/>	<input type="checkbox"/>	<input checked="" type="checkbox"/>	<input type="checkbox"/>
Presenza di contatore impianto elettrico	<input type="checkbox"/>	<input type="checkbox"/>	<input type="checkbox"/>	<input type="checkbox"/>
Presenza di impianti di condizionamento	<input type="checkbox"/>	<input type="checkbox"/>	<input type="checkbox"/>	<input type="checkbox"/>
Presenza di telecamere	<input type="checkbox"/>	<input type="checkbox"/>	<input type="checkbox"/>	<input type="checkbox"/>
Presenza di canne fumarie	<input type="checkbox"/>	<input type="checkbox"/>	<input type="checkbox"/>	<input type="checkbox"/>

18b. Presenza di tubazioni e/o cavi a vista

	N	S	O	E
	<input type="checkbox"/>	<input type="checkbox"/>	<input type="checkbox"/>	<input type="checkbox"/>
	<input checked="" type="checkbox"/>	<input type="checkbox"/>	<input type="checkbox"/>	<input type="checkbox"/>
	<input checked="" type="checkbox"/>	<input checked="" type="checkbox"/>	<input checked="" type="checkbox"/>	<input type="checkbox"/>

19. Illuminazione e antenne

	N	S	O	E
Presenza di illuminazione pubblica	<input type="checkbox"/>	<input type="checkbox"/>	<input type="checkbox"/>	<input type="checkbox"/>
Presenza di illuminazione privata	<input checked="" type="checkbox"/>	<input checked="" type="checkbox"/>	<input checked="" type="checkbox"/>	<input type="checkbox"/>
Antenne	<input type="checkbox"/>	<input type="checkbox"/>	<input type="checkbox"/>	<input type="checkbox"/>
Parabole	<input type="checkbox"/>	<input type="checkbox"/>	<input type="checkbox"/>	<input type="checkbox"/>

E _ EIDOTIPI DI STUDIO E RIFERIMENTI FOTOGRAFICI PER L'ANALISI COLORIMETRICA

Indiv. fronte Nord



Eidotipo di studio

20. Analisi colorimetrica

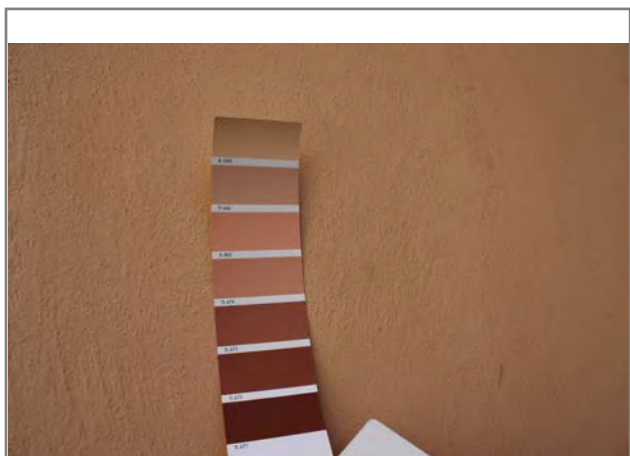

Vista 1



Vista 2

20.1 Codice identificativo

B1095

Note:

E _ EIDOTIPI DI STUDIO E RIFERIMENTI FOTOGRAFICI PER L'ANALISI COLORIMETRICA

Indiv. fronte **Sud**



Eidotipo di studio

20. Analisi colorimetrica



Vista 1

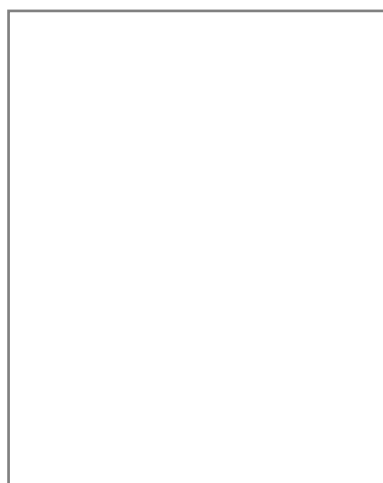

Vista 2

20.1 Codice identificativo

B1095

Note:

E _ EIDOTIPI DI STUDIO E RIFERIMENTI FOTOGRAFICI PER L'ANALISI COLORIMETRICA

Indiv. fronte Ovest



Eidotipo di studio

20. Analisi colorimetrica

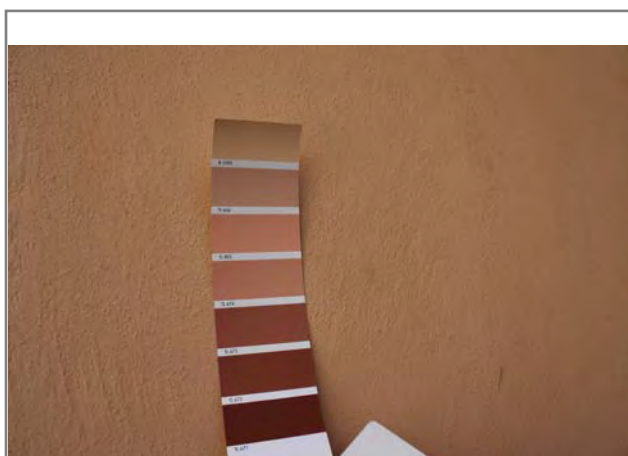

Vista 1

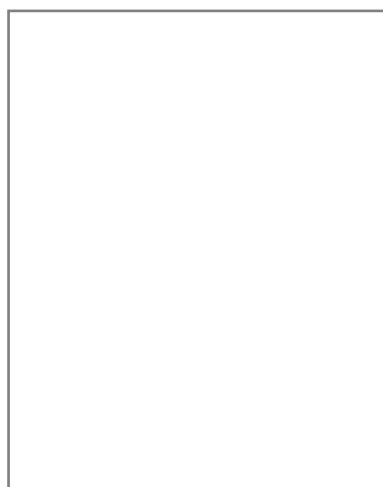

Vista 2

20.1 Codice identificativo

B1095

Note:

E _ EIDOTIPI DI STUDIO E RIFERIMENTI FOTOGRAFICI PER L'ANALISI COLORIMETRICA

Indiv. fronte **Est**



Eidotipo di studio

20. Analisi colorimetrica

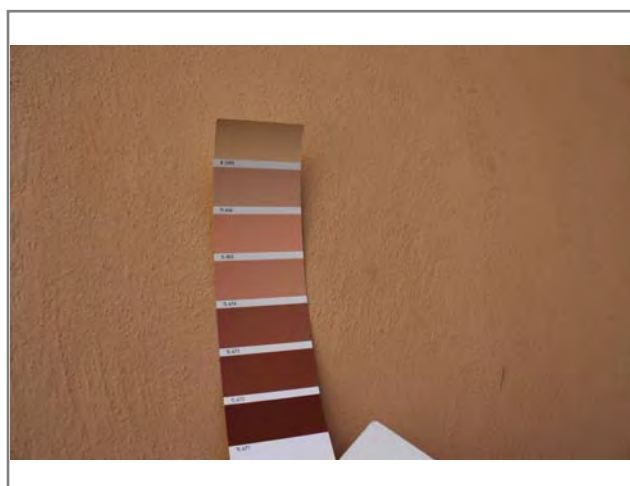

Vista 1

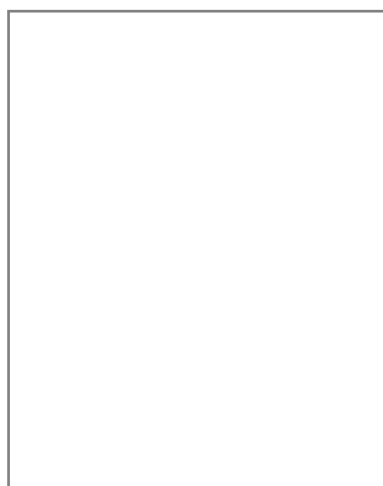

Vista 2

20.1 Codice identificativo

B1095

Note:



SCHEDATURA E CENSIMENTO DEI CENTRI STORICI DEL COMUNE DI TERRANUOVA BRACCIOLINI (AR)

Rilevamento delle caratteristiche architettoniche, tipologiche e d'uso delle unità edilizie

Università degli Studi di Firenze, Dipartimento di Architettura

Responsabile Scientifico: Prof. Arch. Stefano Bertocci,

Coordinatore scientifico: Arch. Marco Sani, Coordinatore Tecnico: Arch. Graziella Del Duca

Gruppo di lavoro: Arch. Graziella Del Duca, Arch. Sara Porzilli, Arch. Matteo Pasquini, Giacomo Bruschetini

Codice di archiviazione

CA 013

A _ DATI GENERALI

1. Localizzazione all'interno del tessuto urbano

1.1 Località

1.2 Via o Piazza

1.3 N° civico

2. Localizzazione catastale

2.1 Foglio catastale

2.2 Numero di particella

2.3 Datazione

Documentata

Attribuita



Numero civico

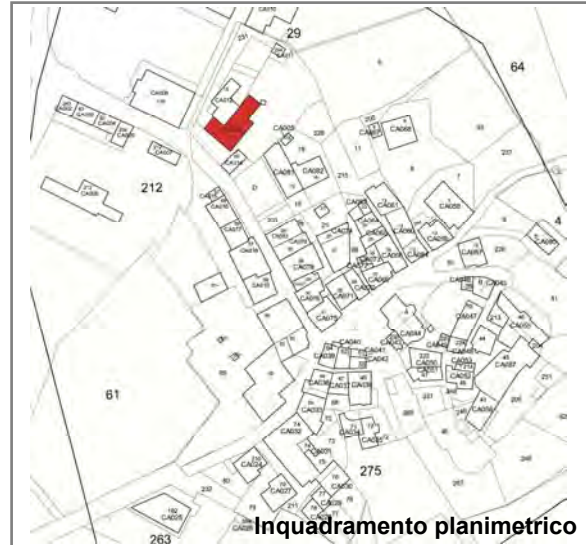

Inquadramento planimetrico

3. Individuazione tipologica architettonica

- Palazzo Casa in linea Locale di servizio
- Palazzo storico Villa Annesso
- Casa a schiera Chiesa Altro

3.1 Numero fronti

3.2 Significatività architettonica

4. Distribuzione volumetrica

4.1 Numero piani fuori terra

4.2 Numero piani semi interrati

Presenza volumi oltre gronda



5. Individuazione d'uso per piani

Destinazione d'uso	S1	P0	P1	P2	P3	P4	P5	Prevalente
Residenziale	<input type="checkbox"/>	<input checked="" type="checkbox"/>	<input checked="" type="checkbox"/>	<input type="checkbox"/>	<input type="checkbox"/>	<input type="checkbox"/>	<input type="checkbox"/>	<input checked="" type="checkbox"/>
Commerciale	<input type="checkbox"/>	<input type="checkbox"/>	<input type="checkbox"/>	<input type="checkbox"/>	<input type="checkbox"/>	<input type="checkbox"/>	<input type="checkbox"/>	<input type="checkbox"/>
Ufficio	<input type="checkbox"/>	<input type="checkbox"/>	<input type="checkbox"/>	<input type="checkbox"/>	<input type="checkbox"/>	<input type="checkbox"/>	<input type="checkbox"/>	<input type="checkbox"/>
Ufficio pubblico	<input type="checkbox"/>	<input type="checkbox"/>	<input type="checkbox"/>	<input type="checkbox"/>	<input type="checkbox"/>	<input type="checkbox"/>	<input type="checkbox"/>	<input type="checkbox"/>
Farmacia	<input type="checkbox"/>	<input type="checkbox"/>	<input type="checkbox"/>	<input type="checkbox"/>	<input type="checkbox"/>	<input type="checkbox"/>	<input type="checkbox"/>	<input type="checkbox"/>
Magazzino	<input type="checkbox"/>	<input type="checkbox"/>	<input type="checkbox"/>	<input type="checkbox"/>	<input type="checkbox"/>	<input type="checkbox"/>	<input type="checkbox"/>	<input type="checkbox"/>
Garage	<input type="checkbox"/>	<input type="checkbox"/>	<input type="checkbox"/>	<input type="checkbox"/>	<input type="checkbox"/>	<input type="checkbox"/>	<input type="checkbox"/>	<input type="checkbox"/>
Culto	<input type="checkbox"/>	<input type="checkbox"/>	<input type="checkbox"/>	<input type="checkbox"/>	<input type="checkbox"/>	<input type="checkbox"/>	<input type="checkbox"/>	<input type="checkbox"/>
Sanitario	<input type="checkbox"/>	<input type="checkbox"/>	<input type="checkbox"/>	<input type="checkbox"/>	<input type="checkbox"/>	<input type="checkbox"/>	<input type="checkbox"/>	<input type="checkbox"/>
Banca	<input type="checkbox"/>	<input type="checkbox"/>	<input type="checkbox"/>	<input type="checkbox"/>	<input type="checkbox"/>	<input type="checkbox"/>	<input type="checkbox"/>	<input type="checkbox"/>
Locale tecnico	<input type="checkbox"/>	<input type="checkbox"/>	<input type="checkbox"/>	<input type="checkbox"/>	<input type="checkbox"/>	<input type="checkbox"/>	<input type="checkbox"/>	<input type="checkbox"/>
Altro <input type="text"/>	<input type="checkbox"/>	<input type="checkbox"/>	<input type="checkbox"/>	<input type="checkbox"/>	<input type="checkbox"/>	<input type="checkbox"/>	<input type="checkbox"/>	<input type="checkbox"/>



SCHEDATURA E CENSIMENTO DEI CENTRI STORICI DEL COMUNE DI TERRANUOVA BRACCIOLINI (AREZZO)

Rilevamento delle caratteristiche architettoniche, tipologiche e d'uso delle unità edilizie

B _ ANALISI FISICA ESTERNA TIPOLOGICA E TECNOLOGICA

6. Relazioni funzionali con le unità edilizie attigue, aree aperte, viabilità

Fronte	Codice Identificativo dei confini	Fronte Principale	Fronte secondario	Fronte esterno	Cartella
Nord	Area aperta	<input type="checkbox"/>	<input checked="" type="checkbox"/>	<input checked="" type="checkbox"/>	<input type="checkbox"/>
Sud	Area aperta	<input checked="" type="checkbox"/>	<input type="checkbox"/>	<input checked="" type="checkbox"/>	<input type="checkbox"/>
Ovest	CA012	<input type="checkbox"/>	<input checked="" type="checkbox"/>	<input checked="" type="checkbox"/>	<input type="checkbox"/>
Est	Area aperta	<input type="checkbox"/>	<input checked="" type="checkbox"/>	<input checked="" type="checkbox"/>	<input type="checkbox"/>

7. Struttura portante	7.1 Intonacata	7.2 A vista	7.3 Con elementi decorativi
<input type="checkbox"/> Muratura in pietrame	<input type="radio"/>	<input type="radio"/>	<input type="radio"/>
<input type="checkbox"/> Muratura in ciottoli di fiume	<input type="radio"/>	<input type="radio"/>	<input type="radio"/>
<input type="checkbox"/> Muratura in mattoni	<input type="radio"/>	<input type="radio"/>	<input type="radio"/>
<input checked="" type="checkbox"/> Muratura mista	<input checked="" type="radio"/>	<input checked="" type="radio"/>	<input type="radio"/>
<input type="checkbox"/> Cemento armato	<input type="radio"/>	<input type="radio"/>	<input type="radio"/>
<input type="checkbox"/> Non individuabile	<input type="radio"/>	<input type="radio"/>	<input type="radio"/>
<input type="checkbox"/> Altro	<input type="radio"/>	<input type="radio"/>	<input type="radio"/>

8. Copertura

8.1 Tecnologia realizzativa Lignea Legno e laterizio Latero cementizia Lamiera grecata

8.2 Tipologia

- Piana praticabile Padiglione
 Piana non praticabile Semipadiglione
 Falde discontinue Monofalda
 Capanna

8.3 Materiale manto di copertura

- Coppi e tegoli Cemento
 Marsigliesi Guaina bituminosa
 Lastre lapidee Eternit
 Piastrelle gres Altro

9. Gronda Legno e laterizio Laterocemento Laterizio Pietra Altro

9b. Pluviale Rame PVC Altro

C _ ANALISI DEL FRONTE URBANO

10. Presenza in facciata di:

	N	S	O	E
Tettoie	<input checked="" type="checkbox"/>	<input type="checkbox"/>	<input type="checkbox"/>	<input checked="" type="checkbox"/>
Loggia	<input type="checkbox"/>	<input type="checkbox"/>	<input type="checkbox"/>	<input type="checkbox"/>
Balconi/terrazze	<input type="checkbox"/>	<input checked="" type="checkbox"/>	<input type="checkbox"/>	<input type="checkbox"/>
Davanzali	<input type="checkbox"/>	<input type="checkbox"/>	<input type="checkbox"/>	<input type="checkbox"/>
Modanature	<input type="checkbox"/>	<input type="checkbox"/>	<input type="checkbox"/>	<input type="checkbox"/>
Stemma	<input type="checkbox"/>	<input type="checkbox"/>	<input type="checkbox"/>	<input type="checkbox"/>
Archi	<input type="checkbox"/>	<input type="checkbox"/>	<input type="checkbox"/>	<input type="checkbox"/>
Ringhiere/parapetti	<input type="checkbox"/>	<input type="checkbox"/>	<input type="checkbox"/>	<input type="checkbox"/>
Fregi, cornici modanate	<input type="checkbox"/>	<input type="checkbox"/>	<input type="checkbox"/>	<input type="checkbox"/>
Cornici marcapiano	<input type="checkbox"/>	<input type="checkbox"/>	<input type="checkbox"/>	<input type="checkbox"/>
Architrave	<input type="checkbox"/>	<input type="checkbox"/>	<input type="checkbox"/>	<input type="checkbox"/>
Altro	<input type="checkbox"/>	<input type="checkbox"/>	<input type="checkbox"/>	<input type="checkbox"/>
Note:				

11. Tipologia aperture

	N	S	O	E
Archi				
Finestre	1	4	1	3
Passi carrabili				
Porte		1		
Portoni		1		
Vetrine				

12. Materiale infissi esterni

	N	S	O	E
Legno	<input type="checkbox"/>	<input checked="" type="checkbox"/>	<input checked="" type="checkbox"/>	<input checked="" type="checkbox"/>
Alluminio	<input type="checkbox"/>	<input type="checkbox"/>	<input type="checkbox"/>	<input type="checkbox"/>
PVC	<input type="checkbox"/>	<input type="checkbox"/>	<input type="checkbox"/>	<input type="checkbox"/>
Ferro	<input type="checkbox"/>	<input type="checkbox"/>	<input type="checkbox"/>	<input type="checkbox"/>
Altro	<input type="checkbox"/>	<input type="checkbox"/>	<input type="checkbox"/>	<input type="checkbox"/>

13. Particolari di pregio architettonico

D _ ANALISI DEL DEGRADO

14. Degrado delle coperture

	N	S	O	E
Manto di copertura deteriorato	<input type="checkbox"/>	<input type="checkbox"/>	<input type="checkbox"/>	<input type="checkbox"/>
Senza evidenti deterioramenti	<input checked="" type="checkbox"/>	<input checked="" type="checkbox"/>	<input checked="" type="checkbox"/>	<input checked="" type="checkbox"/>
Altro	<input type="checkbox"/>	<input type="checkbox"/>	<input type="checkbox"/>	<input type="checkbox"/>

15. Degrado della struttura muraria

	N	S	O	E
Presenza di lesioni superficiali	<input type="checkbox"/>	<input type="checkbox"/>	<input type="checkbox"/>	<input type="checkbox"/>
Presenza di lesioni passanti	<input type="checkbox"/>	<input type="checkbox"/>	<input type="checkbox"/>	<input type="checkbox"/>
Senza deterioramenti	<input checked="" type="checkbox"/>	<input checked="" type="checkbox"/>	<input checked="" type="checkbox"/>	<input checked="" type="checkbox"/>

16. Degrado del paramento murario

	N	S	O	E
Completamente deteriorato	<input type="checkbox"/>	<input type="checkbox"/>	<input type="checkbox"/>	<input type="checkbox"/>
Parzialmente deteriorato	<input type="checkbox"/>	<input type="checkbox"/>	<input type="checkbox"/>	<input type="checkbox"/>
Senza deterioramenti	<input checked="" type="checkbox"/>	<input type="checkbox"/>	<input type="checkbox"/>	<input checked="" type="checkbox"/>
Degrado da agenti biologici	<input type="checkbox"/>	<input type="checkbox"/>	<input type="checkbox"/>	<input type="checkbox"/>
Esfoliazione dell'intonaco	<input type="checkbox"/>	<input checked="" type="checkbox"/>	<input checked="" type="checkbox"/>	<input type="checkbox"/>

17. Degrado degli infissi

	N	S	O	E
Mancanti	<input type="checkbox"/>	<input type="checkbox"/>	<input type="checkbox"/>	<input type="checkbox"/>
Deteriorati o inadeguati	<input type="checkbox"/>	<input type="checkbox"/>	<input type="checkbox"/>	<input type="checkbox"/>
Senza deterioramenti	<input type="checkbox"/>	<input checked="" type="checkbox"/>	<input checked="" type="checkbox"/>	<input checked="" type="checkbox"/>

D _ ANALISI DEGLI IMPIANTI PRESENTI IN FACCIATA

18. Presenza di contatori

	N	S	O	E
Presenza di contatore adduzione acqua	<input type="checkbox"/>	<input type="checkbox"/>	<input type="checkbox"/>	<input type="checkbox"/>
Presenza di contatore gas	<input type="checkbox"/>	<input type="checkbox"/>	<input type="checkbox"/>	<input type="checkbox"/>
Presenza di contatore impianto elettrico	<input type="checkbox"/>	<input type="checkbox"/>	<input checked="" type="checkbox"/>	<input type="checkbox"/>
Presenza di impianti di condizionamento	<input type="checkbox"/>	<input type="checkbox"/>	<input type="checkbox"/>	<input type="checkbox"/>
Presenza di telecamere	<input type="checkbox"/>	<input type="checkbox"/>	<input type="checkbox"/>	<input type="checkbox"/>
Presenza di canne fumarie	<input type="checkbox"/>	<input type="checkbox"/>	<input type="checkbox"/>	<input type="checkbox"/>

18b. Presenza di tubazioni e/o cavi a vista

	N	S	O	E
	<input type="checkbox"/>	<input type="checkbox"/>	<input type="checkbox"/>	<input type="checkbox"/>
	<input type="checkbox"/>	<input type="checkbox"/>	<input type="checkbox"/>	<input type="checkbox"/>
	<input type="checkbox"/>	<input type="checkbox"/>	<input checked="" type="checkbox"/>	<input type="checkbox"/>

19. Illuminazione e antenne

	N	S	O	E
Presenza di illuminazione pubblica	<input type="checkbox"/>	<input type="checkbox"/>	<input type="checkbox"/>	<input type="checkbox"/>
Presenza di illuminazione privata	<input type="checkbox"/>	<input checked="" type="checkbox"/>	<input type="checkbox"/>	<input type="checkbox"/>
Antenne	<input type="checkbox"/>	<input checked="" type="checkbox"/>	<input type="checkbox"/>	<input type="checkbox"/>
Parabole	<input type="checkbox"/>	<input checked="" type="checkbox"/>	<input type="checkbox"/>	<input type="checkbox"/>

E _ EIDOTIPI DI STUDIO E RIFERIMENTI FOTOGRAFICI PER L'ANALISI COLORIMETRICA

Indiv. fronte **Nord**



Eidotipo di studio

20. Analisi colorimetrica



Vista 1



Vista 2

20.1 Codice identificativo

**B545
N158**

Note:

E _ EIDOTIPI DI STUDIO E RIFERIMENTI FOTOGRAFICI PER L'ANALISI COLORIMETRICA

Indiv. fronte **Sud**

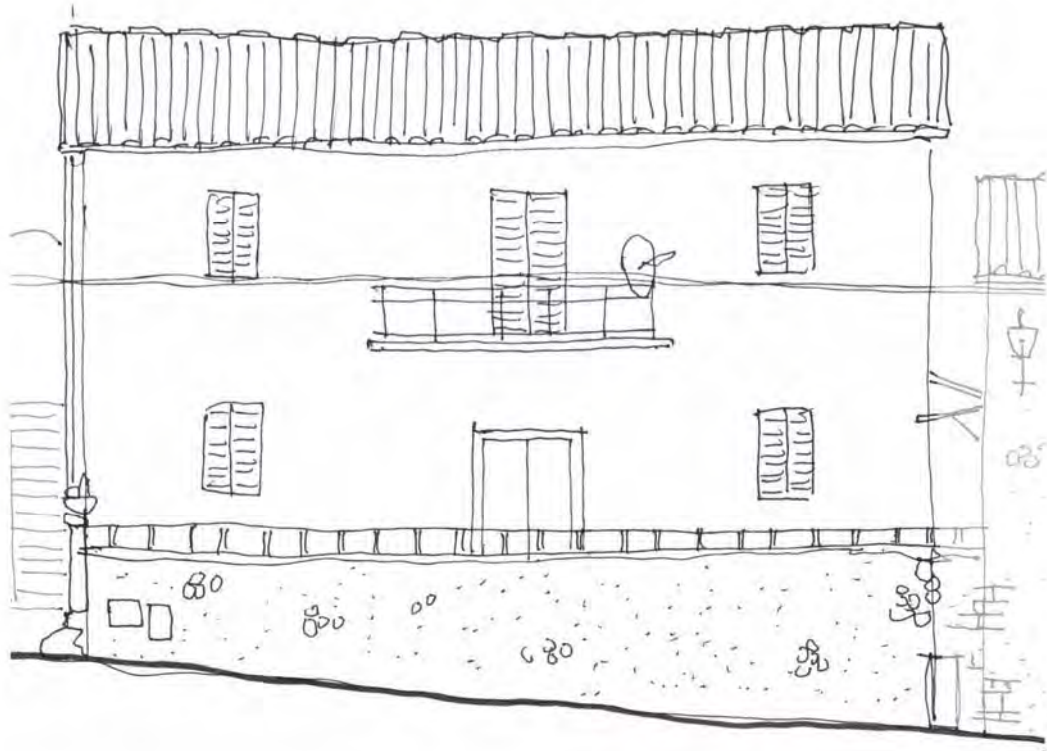

Eidotipo di studio

20. Analisi colorimetrica



Vista 1



Vista 2

20.1 Codice identificativo

**B545
N158**

Note:

E _ EIDOTIPI DI STUDIO E RIFERIMENTI FOTOGRAFICI PER L'ANALISI COLORIMETRICA

Indiv. fronte Ovest

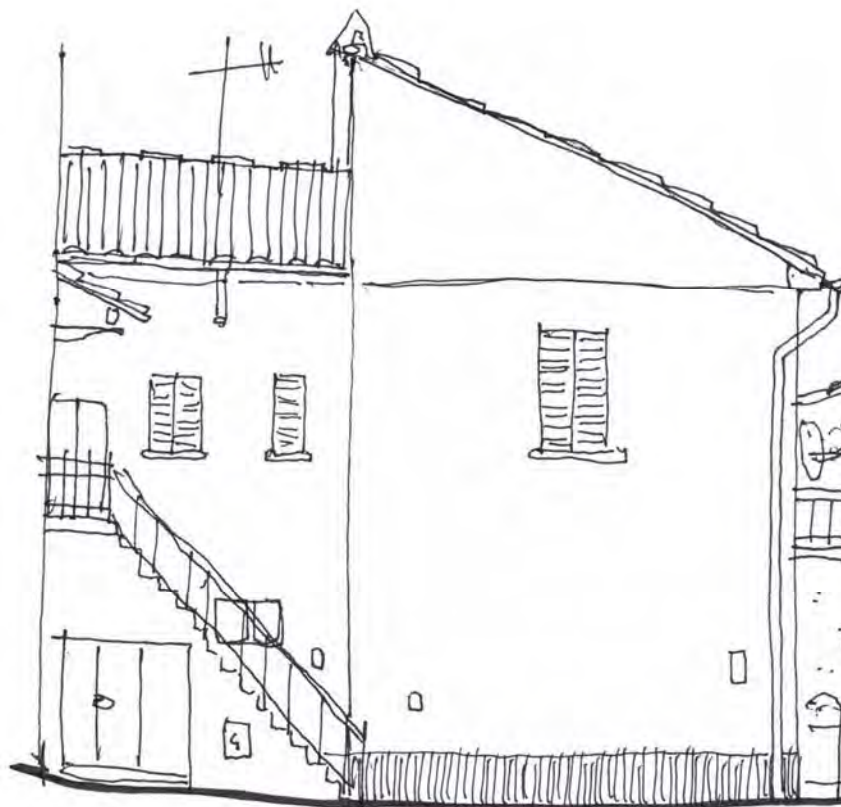

Eidotipo di studio

20. Analisi colorimetrica



Vista 1



Vista 2

20.1 Codice identificativo

B545
N158

Note:

E _ EIDOTIPI DI STUDIO E RIFERIMENTI FOTOGRAFICI PER L'ANALISI COLORIMETRICA

Indiv. fronte **Est**

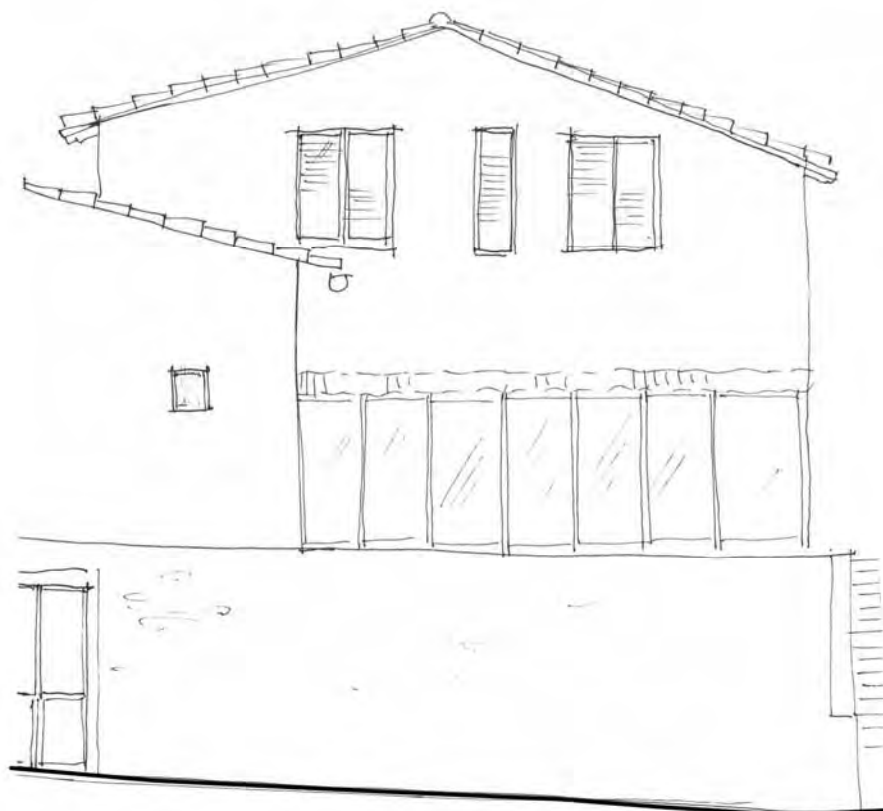

Eidotipo di studio

20. Analisi colorimetrica

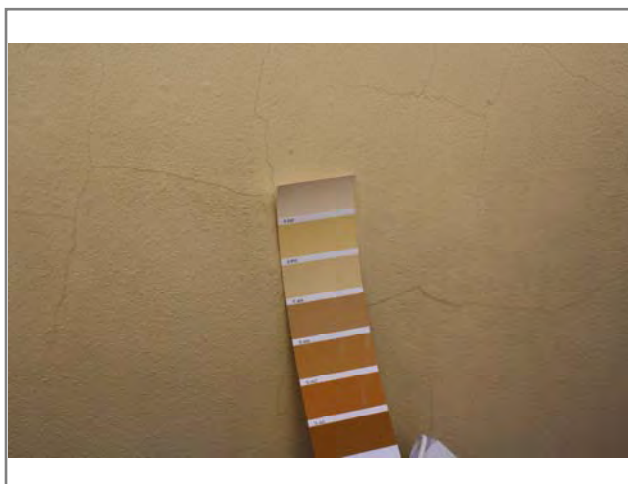

Vista 1



Vista 2

20.1 Codice identificativo

B545
N158

Note:



SCHEDATURA E CENSIMENTO DEI CENTRI STORICI DEL COMUNE DI TERRANUOVA BRACCIOLINI (AR)

Rilevamento delle caratteristiche architettoniche, tipologiche e d'uso delle unità edilizie

Università degli Studi di Firenze, Dipartimento di Architettura

Responsabile Scientifico: Prof. Arch. Stefano Bertocci,

Coordinatore scientifico: Arch. Marco Sani, Coordinatore Tecnico: Arch. Graziella Del Duca

Gruppo di lavoro: Arch. Graziella Del Duca, Arch. Sara Porzilli, Arch. Matteo Pasquini, Giacomo Bruschetini

Codice di archiviazione

CA 014

A _ DATI GENERALI

1. Localizzazione all'interno del tessuto urbano

1.1 Località

1.2 Via o Piazza

1.3 N° civico

2. Localizzazione catastale

2.1 Foglio catastale

2.2 Numero di particella

2.3 Datazione

Documentata

Attribuita



Numero civico

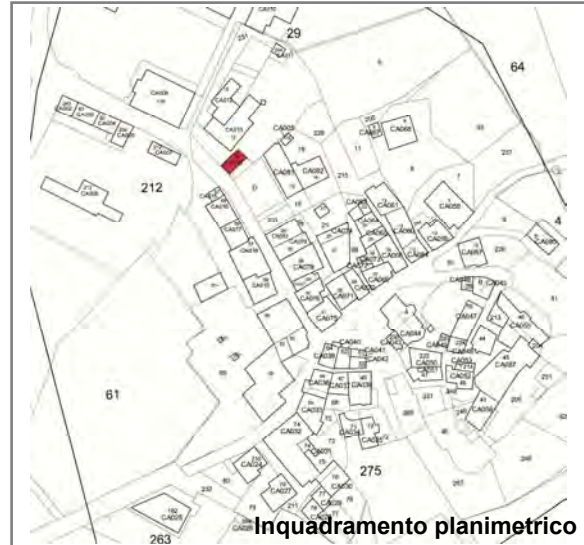

Inquadramento planimetrico

3. Individuazione tipologica architettonica

Palazzo Casa in linea Locale di servizio

Palazzo storico Villa Annesso

Casa a schiera Chiesa Altro

3.1 Numero fronti

3.2 Significatività architettonica

4. Distribuzione volumetrica

4.1 Numero piani fuori terra

4.2 Numero piani semi interrati

Presenza volumi oltre gronda



5. Individuazione d'uso per piani

Destinazione d'uso	S1	P0	P1	P2	P3	P4	P5	Prevalente
Residenziale	<input type="checkbox"/>	<input checked="" type="checkbox"/>	<input checked="" type="checkbox"/>	<input type="checkbox"/>	<input type="checkbox"/>	<input type="checkbox"/>	<input type="checkbox"/>	<input checked="" type="checkbox"/>
Commerciale	<input type="checkbox"/>	<input type="checkbox"/>	<input type="checkbox"/>	<input type="checkbox"/>	<input type="checkbox"/>	<input type="checkbox"/>	<input type="checkbox"/>	<input type="checkbox"/>
Ufficio	<input type="checkbox"/>	<input type="checkbox"/>	<input type="checkbox"/>	<input type="checkbox"/>	<input type="checkbox"/>	<input type="checkbox"/>	<input type="checkbox"/>	<input type="checkbox"/>
Ufficio pubblico	<input type="checkbox"/>	<input type="checkbox"/>	<input type="checkbox"/>	<input type="checkbox"/>	<input type="checkbox"/>	<input type="checkbox"/>	<input type="checkbox"/>	<input type="checkbox"/>
Farmacia	<input type="checkbox"/>	<input type="checkbox"/>	<input type="checkbox"/>	<input type="checkbox"/>	<input type="checkbox"/>	<input type="checkbox"/>	<input type="checkbox"/>	<input type="checkbox"/>
Magazzino	<input type="checkbox"/>	<input type="checkbox"/>	<input type="checkbox"/>	<input type="checkbox"/>	<input type="checkbox"/>	<input type="checkbox"/>	<input type="checkbox"/>	<input type="checkbox"/>
Garage	<input checked="" type="checkbox"/>	<input type="checkbox"/>	<input type="checkbox"/>	<input type="checkbox"/>	<input type="checkbox"/>	<input type="checkbox"/>	<input type="checkbox"/>	<input type="checkbox"/>
Culto	<input type="checkbox"/>	<input type="checkbox"/>	<input type="checkbox"/>	<input type="checkbox"/>	<input type="checkbox"/>	<input type="checkbox"/>	<input type="checkbox"/>	<input type="checkbox"/>
Sanitario	<input type="checkbox"/>	<input type="checkbox"/>	<input type="checkbox"/>	<input type="checkbox"/>	<input type="checkbox"/>	<input type="checkbox"/>	<input type="checkbox"/>	<input type="checkbox"/>
Banca	<input type="checkbox"/>	<input type="checkbox"/>	<input type="checkbox"/>	<input type="checkbox"/>	<input type="checkbox"/>	<input type="checkbox"/>	<input type="checkbox"/>	<input type="checkbox"/>
Locale tecnico	<input type="checkbox"/>	<input type="checkbox"/>	<input type="checkbox"/>	<input type="checkbox"/>	<input type="checkbox"/>	<input type="checkbox"/>	<input type="checkbox"/>	<input type="checkbox"/>
Altro <input type="text"/>	<input type="checkbox"/>	<input type="checkbox"/>	<input type="checkbox"/>	<input type="checkbox"/>	<input type="checkbox"/>	<input type="checkbox"/>	<input type="checkbox"/>	<input type="checkbox"/>

SCHEDATURA E CENSIMENTO DEI CENTRI STORICI DEL COMUNE DI TERRANUOVA BRACCIOLINI (AREZZO)

Rilevamento delle caratteristiche architettoniche, tipologiche e d'uso delle unità edilizie

B _ ANALISI FISICA ESTERNA TIPOLOGICA E TECNOLOGICA

6. Relazioni funzionali con le unità edilizie attigue, aree aperte, viabilità

Fronte	Codice Identificativo dei confini	Fronte Principale	Fronte secondario	Fronte esterno	Cartella
Nord	Area aperta	<input type="checkbox"/>	<input checked="" type="checkbox"/>	<input checked="" type="checkbox"/>	<input type="checkbox"/>
Sud	Strada di Campogialli	<input type="checkbox"/>	<input checked="" type="checkbox"/>	<input checked="" type="checkbox"/>	<input type="checkbox"/>
Ovest	Area aperta	<input checked="" type="checkbox"/>	<input type="checkbox"/>	<input checked="" type="checkbox"/>	<input type="checkbox"/>
Est	Piazza di Campogialli	<input type="checkbox"/>	<input checked="" type="checkbox"/>	<input checked="" type="checkbox"/>	<input type="checkbox"/>

7. Struttura portante	7.1 Intonacata	7.2 A vista	7.3 Con elementi decorativi
<input type="checkbox"/> Muratura in pietrame	<input type="radio"/>	<input type="radio"/>	<input type="radio"/>
<input type="checkbox"/> Muratura in ciottoli di fiume	<input type="radio"/>	<input type="radio"/>	<input type="radio"/>
<input type="checkbox"/> Muratura in mattoni	<input type="radio"/>	<input type="radio"/>	<input type="radio"/>
<input checked="" type="checkbox"/> Muratura mista	<input type="radio"/>	<input checked="" type="radio"/>	<input type="radio"/>
<input type="checkbox"/> Cemento armato	<input type="radio"/>	<input type="radio"/>	<input type="radio"/>
<input type="checkbox"/> Non individuabile	<input type="radio"/>	<input type="radio"/>	<input type="radio"/>
<input type="checkbox"/> Altro	<input type="radio"/>	<input type="radio"/>	<input type="radio"/>

8. Copertura

8.1 Tecnologia realizzativa Lignea Legno e laterizio Latero cementizia Lamiera grecata

8.2 Tipologia

- Piana praticabile Padiglione
 Piana non praticabile Semipadiglione
 Falde discontinue Monofalda
 Capanna

8.3 Materiale manto di copertura

- Coppi e tegoli Cemento
 Marsigliesi Guaina bituminosa
 Lastre lapidee Eternit
 Piastrelle gres Altro

9. Gronda Legno e laterizio Laterocemento Laterizio Pietra Altro

9b. Pluviale Rame PVC Altro

C _ ANALISI DEL FRONTE URBANO

10. Presenza in facciata di:

	N	S	O	E
Tettoie	<input type="checkbox"/>	<input type="checkbox"/>	<input checked="" type="checkbox"/>	<input type="checkbox"/>
Loggia	<input type="checkbox"/>	<input type="checkbox"/>	<input type="checkbox"/>	<input type="checkbox"/>
Balconi/terrazze	<input type="checkbox"/>	<input type="checkbox"/>	<input type="checkbox"/>	<input type="checkbox"/>
Davanzali	<input type="checkbox"/>	<input type="checkbox"/>	<input type="checkbox"/>	<input type="checkbox"/>
Modanature	<input type="checkbox"/>	<input type="checkbox"/>	<input type="checkbox"/>	<input type="checkbox"/>
Stemma	<input type="checkbox"/>	<input type="checkbox"/>	<input type="checkbox"/>	<input type="checkbox"/>
Archi	<input type="checkbox"/>	<input type="checkbox"/>	<input type="checkbox"/>	<input type="checkbox"/>
Ringhiere/parapetti	<input type="checkbox"/>	<input type="checkbox"/>	<input type="checkbox"/>	<input type="checkbox"/>
Fregi, cornici modanate	<input type="checkbox"/>	<input type="checkbox"/>	<input type="checkbox"/>	<input type="checkbox"/>
Cornici marcapiano	<input type="checkbox"/>	<input type="checkbox"/>	<input type="checkbox"/>	<input type="checkbox"/>
Architrave	<input type="checkbox"/>	<input type="checkbox"/>	<input type="checkbox"/>	<input type="checkbox"/>
Altro	<input type="checkbox"/>	<input type="checkbox"/>	<input type="checkbox"/>	<input type="checkbox"/>
Note:				

11. Tipologia aperture

	N	S	O	E
Archi				
Finestre		1	1	6
Passi carrabili		1		
Porte			1	1
Portoni				
Vetrine				

12. Materiale infissi esterni

	N	S	O	E
Legno	<input type="checkbox"/>	<input checked="" type="checkbox"/>	<input checked="" type="checkbox"/>	<input checked="" type="checkbox"/>
Alluminio	<input type="checkbox"/>	<input type="checkbox"/>	<input type="checkbox"/>	<input type="checkbox"/>
PVC	<input type="checkbox"/>	<input type="checkbox"/>	<input type="checkbox"/>	<input type="checkbox"/>
Ferro	<input type="checkbox"/>	<input type="checkbox"/>	<input type="checkbox"/>	<input type="checkbox"/>
Altro	<input type="checkbox"/>	<input type="checkbox"/>	<input type="checkbox"/>	<input type="checkbox"/>

13. Particolari di pregio architettonico

D _ ANALISI DEL DEGRADO

14. Degrado delle coperture

	N	S	O	E
Manto di copertura deteriorato	<input type="checkbox"/>	<input type="checkbox"/>	<input type="checkbox"/>	<input type="checkbox"/>
Senza evidenti deterioramenti	<input type="checkbox"/>	<input checked="" type="checkbox"/>	<input checked="" type="checkbox"/>	<input checked="" type="checkbox"/>
Altro	<input type="checkbox"/>	<input type="checkbox"/>	<input type="checkbox"/>	<input type="checkbox"/>

15. Degrado della struttura muraria

	N	S	O	E
Presenza di lesioni superficiali	<input type="checkbox"/>	<input type="checkbox"/>	<input type="checkbox"/>	<input type="checkbox"/>
Presenza di lesioni passanti	<input type="checkbox"/>	<input type="checkbox"/>	<input type="checkbox"/>	<input type="checkbox"/>
Senza deterioramenti	<input type="checkbox"/>	<input checked="" type="checkbox"/>	<input checked="" type="checkbox"/>	<input checked="" type="checkbox"/>

16. Degrado del paramento murario

	N	S	O	E
Completamente deteriorato	<input type="checkbox"/>	<input type="checkbox"/>	<input type="checkbox"/>	<input type="checkbox"/>
Parzialmente deteriorato	<input type="checkbox"/>	<input checked="" type="checkbox"/>	<input checked="" type="checkbox"/>	<input checked="" type="checkbox"/>
Senza deterioramenti	<input type="checkbox"/>	<input type="checkbox"/>	<input type="checkbox"/>	<input type="checkbox"/>
Degrado da agenti biologici	<input type="checkbox"/>	<input type="checkbox"/>	<input type="checkbox"/>	<input type="checkbox"/>
Esfoliazione dell'intonaco	<input type="checkbox"/>	<input type="checkbox"/>	<input type="checkbox"/>	<input type="checkbox"/>

17. Degrado degli infissi

	N	S	O	E
Mancanti	<input type="checkbox"/>	<input type="checkbox"/>	<input type="checkbox"/>	<input type="checkbox"/>
Deteriorati o inadeguati	<input type="checkbox"/>	<input checked="" type="checkbox"/>	<input checked="" type="checkbox"/>	<input checked="" type="checkbox"/>
Senza deterioramenti	<input type="checkbox"/>	<input type="checkbox"/>	<input type="checkbox"/>	<input type="checkbox"/>

D _ ANALISI DEGLI IMPIANTI PRESENTI IN FACCIATA

18. Presenza di contatori

	N	S	O	E
Presenza di contatore adduzione acqua	<input type="checkbox"/>	<input type="checkbox"/>	<input type="checkbox"/>	<input type="checkbox"/>
Presenza di contatore gas	<input type="checkbox"/>	<input checked="" type="checkbox"/>	<input type="checkbox"/>	<input type="checkbox"/>
Presenza di contatore impianto elettrico	<input type="checkbox"/>	<input type="checkbox"/>	<input type="checkbox"/>	<input type="checkbox"/>
Presenza di impianti di condizionamento	<input type="checkbox"/>	<input type="checkbox"/>	<input type="checkbox"/>	<input type="checkbox"/>
Presenza di telecamere	<input type="checkbox"/>	<input type="checkbox"/>	<input type="checkbox"/>	<input type="checkbox"/>
Presenza di canne fumarie	<input type="checkbox"/>	<input type="checkbox"/>	<input type="checkbox"/>	<input type="checkbox"/>

18b. Presenza di tubazioni e/o cavi a vista

	N	S	O	E
	<input type="checkbox"/>	<input type="checkbox"/>	<input type="checkbox"/>	<input type="checkbox"/>
	<input type="checkbox"/>	<input type="checkbox"/>	<input type="checkbox"/>	<input type="checkbox"/>
	<input type="checkbox"/>	<input checked="" type="checkbox"/>	<input checked="" type="checkbox"/>	<input type="checkbox"/>

19. Illuminazione e antenne

	N	S	O	E
Presenza di illuminazione pubblica	<input type="checkbox"/>	<input checked="" type="checkbox"/>	<input type="checkbox"/>	<input type="checkbox"/>
Presenza di illuminazione privata	<input type="checkbox"/>	<input type="checkbox"/>	<input type="checkbox"/>	<input type="checkbox"/>
Antenne	<input type="checkbox"/>	<input type="checkbox"/>	<input type="checkbox"/>	<input type="checkbox"/>
Parabole	<input type="checkbox"/>	<input type="checkbox"/>	<input type="checkbox"/>	<input type="checkbox"/>

E _ EIDOTIPI DI STUDIO E RIFERIMENTI FOTOGRAFICI PER L'ANALISI COLORIMETRICA

Indiv. fronte Nord



Eidotipo di studio

20. Analisi colorimetrica

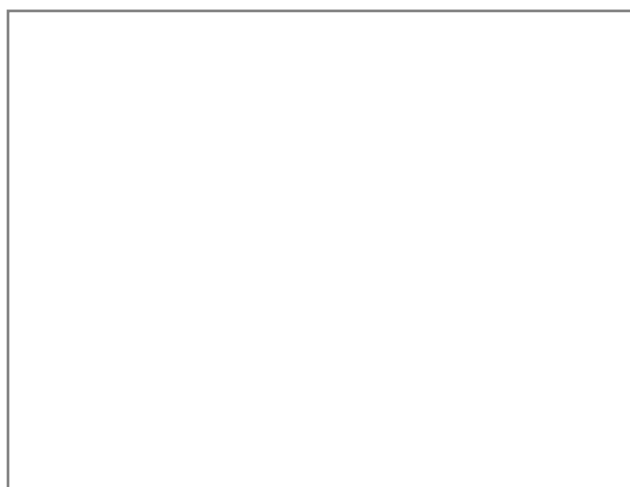

Vista 1

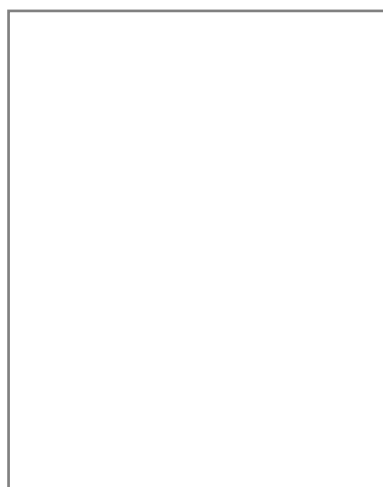

Vista 2

20.1 Codice identificativo

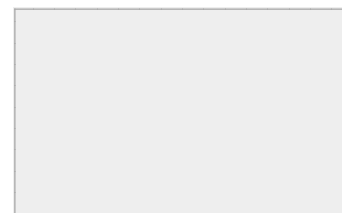

Note:

E _ EIDOTIPI DI STUDIO E RIFERIMENTI FOTOGRAFICI PER L'ANALISI COLORIMETRICA

Indiv. fronte **Sud**



Eidotipo di studio

20. Analisi colorimetrica

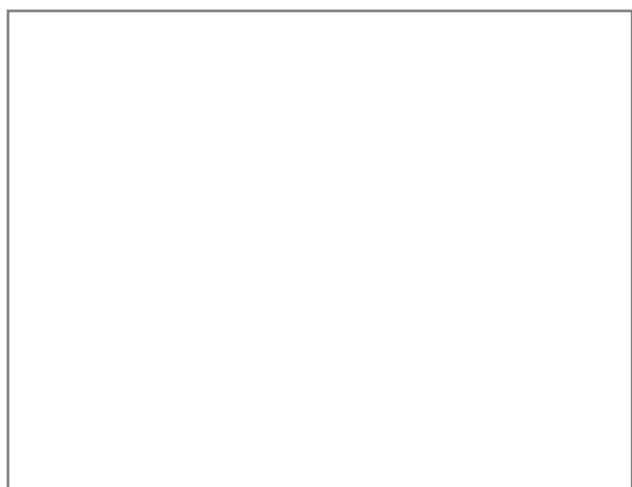

Vista 1



Vista 2

20.1 Codice identificativo



Note:

E _ EIDOTIPI DI STUDIO E RIFERIMENTI FOTOGRAFICI PER L'ANALISI COLORIMETRICA

Indiv. fronte **Ovest**



Eidotipo di studio

20. Analisi colorimetrica

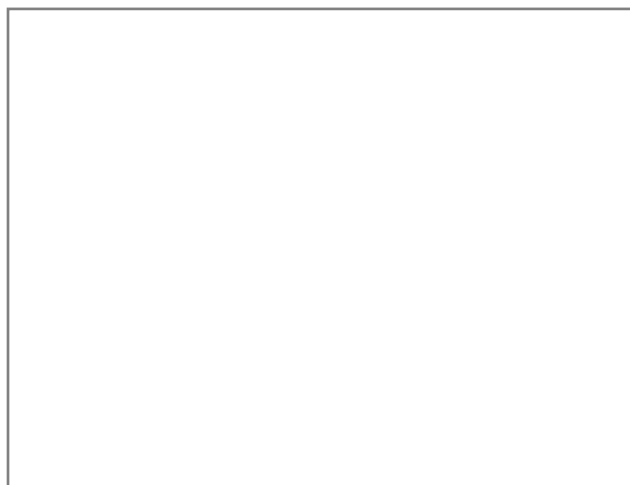

Vista 1

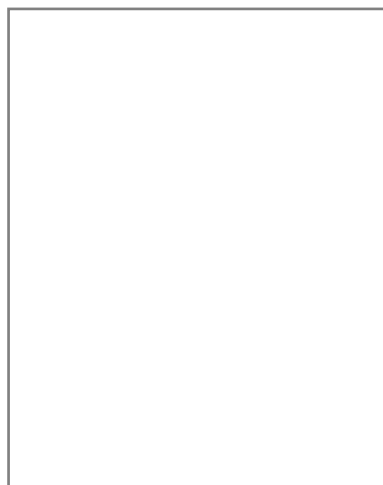

Vista 2

20.1 Codice identificativo

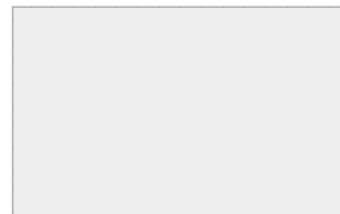

Note:

E _ EIDOTIPI DI STUDIO E RIFERIMENTI FOTOGRAFICI PER L'ANALISI COLORIMETRICA

Indiv. fronte **Est**



Eidotipo di studio

20. Analisi colorimetrica

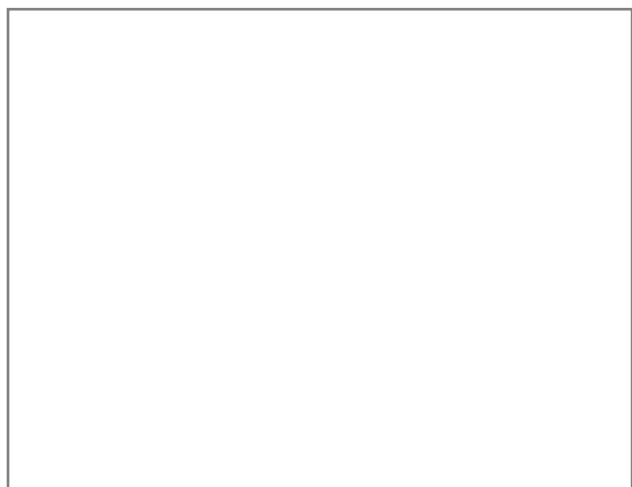

Vista 1

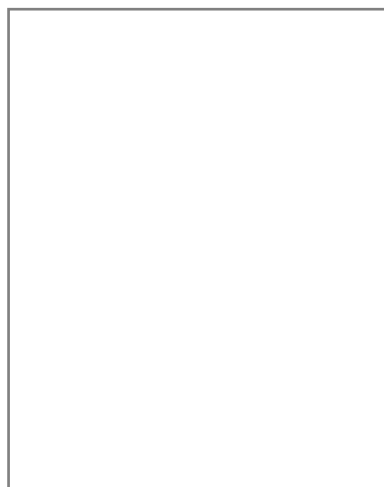

Vista 2

20.1 Codice identificativo

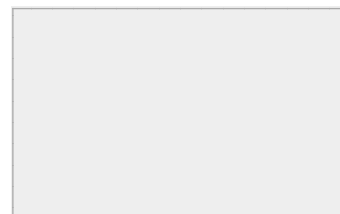

Note:



SCHEDATURA E CENSIMENTO DEI CENTRI STORICI DEL COMUNE DI TERRANUOVA BRACCIOLINI (AR)

Rilevamento delle caratteristiche architettoniche, tipologiche e d'uso delle unità edilizie

Università degli Studi di Firenze, Dipartimento di Architettura

Responsabile Scientifico: Prof. Arch. Stefano Bertocci,

Coordinatore scientifico: Arch. Marco Sani, Coordinatore Tecnico: Arch. Graziella Del Duca

Gruppo di lavoro: Arch. Graziella Del Duca, Arch. Sara Porzilli, Arch. Matteo Pasquini, Giacomo Bruschetini

Codice di archiviazione

CA 015

A _ DATI GENERALI

1. Localizzazione all'interno del tessuto urbano

1.1 Località

1.2 Via o Piazza

1.3 N° civico

2. Localizzazione catastale

2.1 Foglio catastale

2.2 Numero di particella

2.3 Datazione

- Documentata
 Attribuita

Numero civico



Inquadramento planimetrico

3. Individuazione tipologica architettonica

- Palazzo Casa in linea Locale di servizio
 Palazzo storico Villa Annesso
 Casa a schiera Chiesa Altro

3.1 Numero fronti

3.2 Significatività architettonica

4. Distribuzione volumetrica

4.1 Numero piani fuori terra

4.2 Numero piani semi interrati

- Presenza volumi oltre gronda



5. Individuazione d'uso per piani

Destinazione d'uso	S1	P0	P1	P2	P3	P4	P5	Prevalente
Residenziale	<input type="checkbox"/>	<input type="checkbox"/>	<input type="checkbox"/>	<input type="checkbox"/>	<input type="checkbox"/>	<input type="checkbox"/>	<input type="checkbox"/>	<input type="checkbox"/>
Commerciale	<input type="checkbox"/>	<input type="checkbox"/>	<input type="checkbox"/>	<input type="checkbox"/>	<input type="checkbox"/>	<input type="checkbox"/>	<input type="checkbox"/>	<input type="checkbox"/>
Ufficio	<input type="checkbox"/>	<input type="checkbox"/>	<input type="checkbox"/>	<input type="checkbox"/>	<input type="checkbox"/>	<input type="checkbox"/>	<input type="checkbox"/>	<input type="checkbox"/>
Ufficio pubblico	<input type="checkbox"/>	<input type="checkbox"/>	<input type="checkbox"/>	<input type="checkbox"/>	<input type="checkbox"/>	<input type="checkbox"/>	<input type="checkbox"/>	<input type="checkbox"/>
Farmacia	<input type="checkbox"/>	<input type="checkbox"/>	<input type="checkbox"/>	<input type="checkbox"/>	<input type="checkbox"/>	<input type="checkbox"/>	<input type="checkbox"/>	<input type="checkbox"/>
Magazzino	<input type="checkbox"/>	<input checked="" type="checkbox"/>	<input type="checkbox"/>	<input type="checkbox"/>	<input type="checkbox"/>	<input type="checkbox"/>	<input type="checkbox"/>	<input checked="" type="checkbox"/>
Garage	<input type="checkbox"/>	<input type="checkbox"/>	<input type="checkbox"/>	<input type="checkbox"/>	<input type="checkbox"/>	<input type="checkbox"/>	<input type="checkbox"/>	<input type="checkbox"/>
Culto	<input type="checkbox"/>	<input type="checkbox"/>	<input type="checkbox"/>	<input type="checkbox"/>	<input type="checkbox"/>	<input type="checkbox"/>	<input type="checkbox"/>	<input type="checkbox"/>
Sanitario	<input type="checkbox"/>	<input type="checkbox"/>	<input type="checkbox"/>	<input type="checkbox"/>	<input type="checkbox"/>	<input type="checkbox"/>	<input type="checkbox"/>	<input type="checkbox"/>
Banca	<input type="checkbox"/>	<input type="checkbox"/>	<input type="checkbox"/>	<input type="checkbox"/>	<input type="checkbox"/>	<input type="checkbox"/>	<input type="checkbox"/>	<input type="checkbox"/>
Locale tecnico	<input type="checkbox"/>	<input type="checkbox"/>	<input type="checkbox"/>	<input type="checkbox"/>	<input type="checkbox"/>	<input type="checkbox"/>	<input type="checkbox"/>	<input type="checkbox"/>
Altro <input type="text"/>	<input type="checkbox"/>	<input type="checkbox"/>	<input type="checkbox"/>	<input type="checkbox"/>	<input type="checkbox"/>	<input type="checkbox"/>	<input type="checkbox"/>	<input type="checkbox"/>



SCHEDATURA E CENSIMENTO DEI CENTRI STORICI DEL COMUNE DI TERRANUOVA BRACCIOLINI (AREZZO)

Rilevamento delle caratteristiche architettoniche, tipologiche e d'uso delle unità edilizie

B _ ANALISI FISICA ESTERNA TIPOLOGICA E TECNOLOGICA

6. Relazioni funzionali con le unità edilizie attigue, aree aperte, viabilità

Fronte	Codice Identificativo dei confini	Fronte Principale	Fronte secondario	Fronte esterno	Cartella
Nord	Area aperta	<input checked="" type="checkbox"/>	<input type="checkbox"/>	<input checked="" type="checkbox"/>	<input type="checkbox"/>
Sud	CA016	<input type="checkbox"/>	<input type="checkbox"/>	<input type="checkbox"/>	<input type="checkbox"/>
Ovest	Area aperta	<input type="checkbox"/>	<input checked="" type="checkbox"/>	<input checked="" type="checkbox"/>	<input type="checkbox"/>
Est	Strada di Campogialli	<input type="checkbox"/>	<input type="checkbox"/>	<input type="checkbox"/>	<input type="checkbox"/>

7. Struttura portante	7.1 Intonacata	7.2 A vista	7.3 Con elementi decorativi
<input type="checkbox"/> Muratura in pietrame	<input type="radio"/>	<input type="radio"/>	<input type="radio"/>
<input type="checkbox"/> Muratura in ciottoli di fiume	<input type="radio"/>	<input type="radio"/>	<input type="radio"/>
<input type="checkbox"/> Muratura in mattoni	<input type="radio"/>	<input type="radio"/>	<input type="radio"/>
<input checked="" type="checkbox"/> Muratura mista	<input type="radio"/>	<input checked="" type="radio"/>	<input type="radio"/>
<input type="checkbox"/> Cemento armato	<input type="radio"/>	<input type="radio"/>	<input type="radio"/>
<input type="checkbox"/> Non individuabile	<input type="radio"/>	<input type="radio"/>	<input type="radio"/>
<input type="checkbox"/> Altro	<input type="radio"/>	<input type="radio"/>	<input type="radio"/>

8. Copertura

8.1 Tecnologia realizzativa Lignea Legno e laterizio Latero cementizia Lamiera grecata

8.2 Tipologia

- Piana praticabile Padiglione
 Piana non praticabile Semipadiglione
 Falde discontinue Monofalda
 Capanna

8.3 Materiale manto di copertura

- Coppi e tegoli Cemento
 Marsigliesi Guaina bituminosa
 Lastre lapidee Eternit
 Piastrelle gres Altro

9. Gronda Legno e laterizio Laterocemento Laterizio Pietra Altro

9b. Pluviale Rame PVC Altro

C _ ANALISI DEL FRONTE URBANO

10. Presenza in facciata di:

	N	S	O	E
Tettoie	<input type="checkbox"/>	<input type="checkbox"/>	<input type="checkbox"/>	<input type="checkbox"/>
Loggia	<input type="checkbox"/>	<input type="checkbox"/>	<input type="checkbox"/>	<input type="checkbox"/>
Balconi/terrazze	<input type="checkbox"/>	<input type="checkbox"/>	<input type="checkbox"/>	<input type="checkbox"/>
Davanzali	<input type="checkbox"/>	<input type="checkbox"/>	<input type="checkbox"/>	<input type="checkbox"/>
Modanature	<input type="checkbox"/>	<input type="checkbox"/>	<input type="checkbox"/>	<input type="checkbox"/>
Stemma	<input type="checkbox"/>	<input type="checkbox"/>	<input type="checkbox"/>	<input type="checkbox"/>
Archi	<input type="checkbox"/>	<input type="checkbox"/>	<input type="checkbox"/>	<input type="checkbox"/>
Ringhiere/parapetti	<input type="checkbox"/>	<input type="checkbox"/>	<input type="checkbox"/>	<input type="checkbox"/>
Fregi, cornici modanate	<input type="checkbox"/>	<input type="checkbox"/>	<input type="checkbox"/>	<input type="checkbox"/>
Cornici marcapiano	<input type="checkbox"/>	<input type="checkbox"/>	<input type="checkbox"/>	<input type="checkbox"/>
Architrave	<input type="checkbox"/>	<input type="checkbox"/>	<input type="checkbox"/>	<input type="checkbox"/>
Altro	<input type="checkbox"/>	<input type="checkbox"/>	<input type="checkbox"/>	<input type="checkbox"/>
Note:				

11. Tipologia aperture

	N	S	O	E
Archi	<input type="checkbox"/>	<input type="checkbox"/>	<input type="checkbox"/>	<input type="checkbox"/>
Finestre	<input type="checkbox"/>	<input type="checkbox"/>	<input type="checkbox"/>	<input type="checkbox"/>
Passi carrabili	<input type="checkbox"/>	<input type="checkbox"/>	<input type="checkbox"/>	<input type="checkbox"/>
Porte	<input type="checkbox"/>	<input type="checkbox"/>	<input type="checkbox"/>	<input type="checkbox"/>
Portoni	<input type="checkbox"/>	<input type="checkbox"/>	<input type="checkbox"/>	<input type="checkbox"/>
Vetrine	<input type="checkbox"/>	<input type="checkbox"/>	<input type="checkbox"/>	<input type="checkbox"/>

12. Materiale infissi esterni

	N	S	O	E
Legno	<input type="checkbox"/>	<input type="checkbox"/>	<input type="checkbox"/>	<input type="checkbox"/>
Alluminio	<input type="checkbox"/>	<input type="checkbox"/>	<input type="checkbox"/>	<input type="checkbox"/>
PVC	<input type="checkbox"/>	<input type="checkbox"/>	<input type="checkbox"/>	<input type="checkbox"/>
Ferro	<input type="checkbox"/>	<input type="checkbox"/>	<input type="checkbox"/>	<input type="checkbox"/>
Altro	<input type="checkbox"/>	<input type="checkbox"/>	<input type="checkbox"/>	<input type="checkbox"/>

13. Particolari di pregio architettonico

D _ ANALISI DEL DEGRADO

14. Degradamento delle coperture

	N	S	O	E
Manto di copertura deteriorato	<input type="checkbox"/>	<input type="checkbox"/>	<input type="checkbox"/>	<input type="checkbox"/>
Senza evidenti deterioramenti	<input checked="" type="checkbox"/>	<input type="checkbox"/>	<input type="checkbox"/>	<input type="checkbox"/>
Altro	<input type="checkbox"/>	<input type="checkbox"/>	<input type="checkbox"/>	<input type="checkbox"/>

15. Degradamento della struttura muraria

	N	S	O	E
Presenza di lesioni superficiali	<input type="checkbox"/>	<input type="checkbox"/>	<input type="checkbox"/>	<input type="checkbox"/>
Presenza di lesioni passanti	<input type="checkbox"/>	<input type="checkbox"/>	<input type="checkbox"/>	<input type="checkbox"/>
Senza deterioramenti	<input checked="" type="checkbox"/>	<input type="checkbox"/>	<input type="checkbox"/>	<input checked="" type="checkbox"/>

16. Degradamento del paramento murario

	N	S	O	E
Completamente deteriorato	<input type="checkbox"/>	<input type="checkbox"/>	<input type="checkbox"/>	<input type="checkbox"/>
Parzialmente deteriorato	<input type="checkbox"/>	<input type="checkbox"/>	<input type="checkbox"/>	<input type="checkbox"/>
Senza deterioramenti	<input type="checkbox"/>	<input type="checkbox"/>	<input type="checkbox"/>	<input type="checkbox"/>
Degradamento da agenti biologici	<input type="checkbox"/>	<input type="checkbox"/>	<input type="checkbox"/>	<input type="checkbox"/>
Esfoliazione dell'intonaco	<input type="checkbox"/>	<input type="checkbox"/>	<input type="checkbox"/>	<input type="checkbox"/>

17. Degradamento degli infissi

	N	S	O	E
Mancanti	<input type="checkbox"/>	<input type="checkbox"/>	<input type="checkbox"/>	<input type="checkbox"/>
Deteriorati o inadeguati	<input type="checkbox"/>	<input type="checkbox"/>	<input type="checkbox"/>	<input type="checkbox"/>
Senza deterioramenti	<input type="checkbox"/>	<input type="checkbox"/>	<input type="checkbox"/>	<input type="checkbox"/>

D _ ANALISI DEGLI IMPIANTI PRESENTI IN FACCIATA

18. Presenza di contatori

	N	S	O	E
Presenza di contatore adduzione acqua	<input type="checkbox"/>	<input type="checkbox"/>	<input type="checkbox"/>	<input type="checkbox"/>
Presenza di contatore gas	<input type="checkbox"/>	<input type="checkbox"/>	<input type="checkbox"/>	<input type="checkbox"/>
Presenza di contatore impianto elettrico	<input type="checkbox"/>	<input type="checkbox"/>	<input type="checkbox"/>	<input type="checkbox"/>
Presenza di impianti di condizionamento	<input type="checkbox"/>	<input type="checkbox"/>	<input type="checkbox"/>	<input type="checkbox"/>
Presenza di telecamere	<input type="checkbox"/>	<input type="checkbox"/>	<input type="checkbox"/>	<input type="checkbox"/>
Presenza di canne fumarie	<input type="checkbox"/>	<input type="checkbox"/>	<input type="checkbox"/>	<input type="checkbox"/>

18b. Presenza di tubazioni e/o cavi a vista

	N	S	O	E
	<input type="checkbox"/>	<input type="checkbox"/>	<input type="checkbox"/>	<input type="checkbox"/>
	<input type="checkbox"/>	<input type="checkbox"/>	<input type="checkbox"/>	<input type="checkbox"/>
	<input type="checkbox"/>	<input type="checkbox"/>	<input type="checkbox"/>	<input type="checkbox"/>

19. Illuminazione e antenne

	N	S	O	E
Presenza di illuminazione pubblica	<input type="checkbox"/>	<input type="checkbox"/>	<input type="checkbox"/>	<input type="checkbox"/>
Presenza di illuminazione privata	<input type="checkbox"/>	<input type="checkbox"/>	<input type="checkbox"/>	<input type="checkbox"/>
Antenne	<input type="checkbox"/>	<input type="checkbox"/>	<input type="checkbox"/>	<input type="checkbox"/>
Parabole	<input type="checkbox"/>	<input type="checkbox"/>	<input type="checkbox"/>	<input type="checkbox"/>

E _ EIDOTIPI DI STUDIO E RIFERIMENTI FOTOGRAFICI PER L'ANALISI COLORIMETRICA

Indiv. fronte Nord

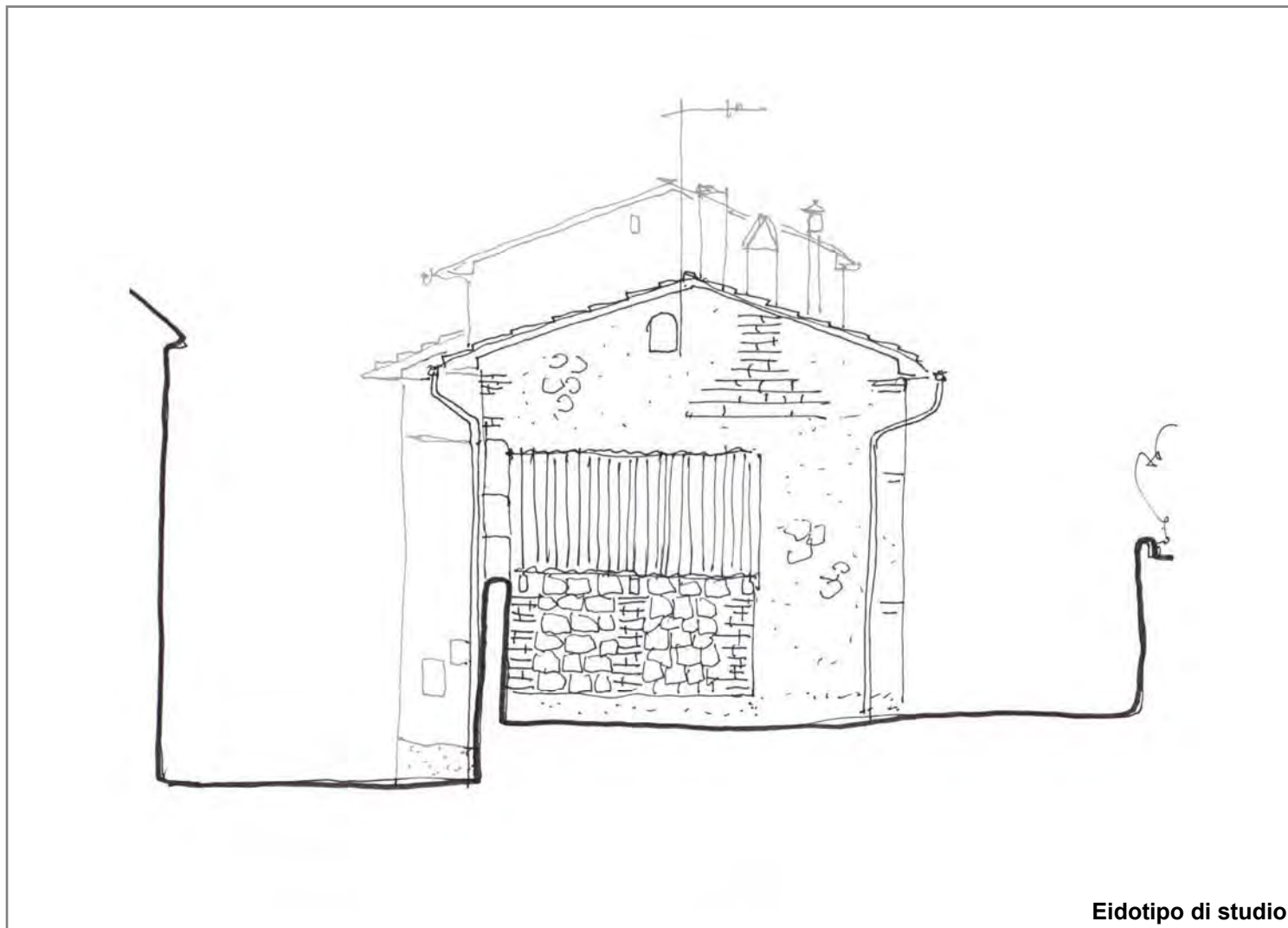

Eidotipo di studio

20. Analisi colorimetrica

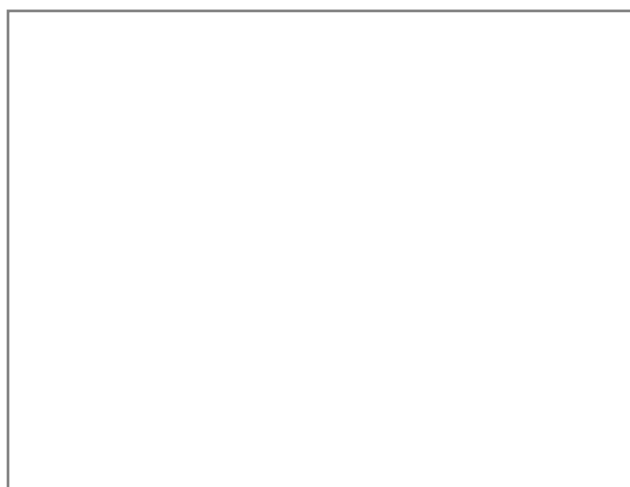

Vista 1

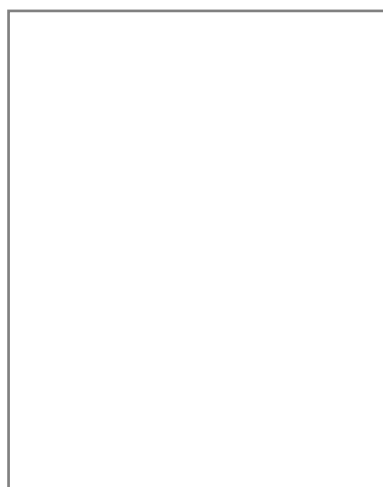

Vista 2

20.1 Codice identificativo

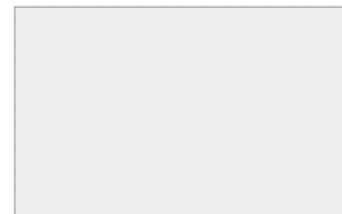

Note:

E _ EIDOTIPI DI STUDIO E RIFERIMENTI FOTOGRAFICI PER L'ANALISI COLORIMETRICA

Indiv. fronte

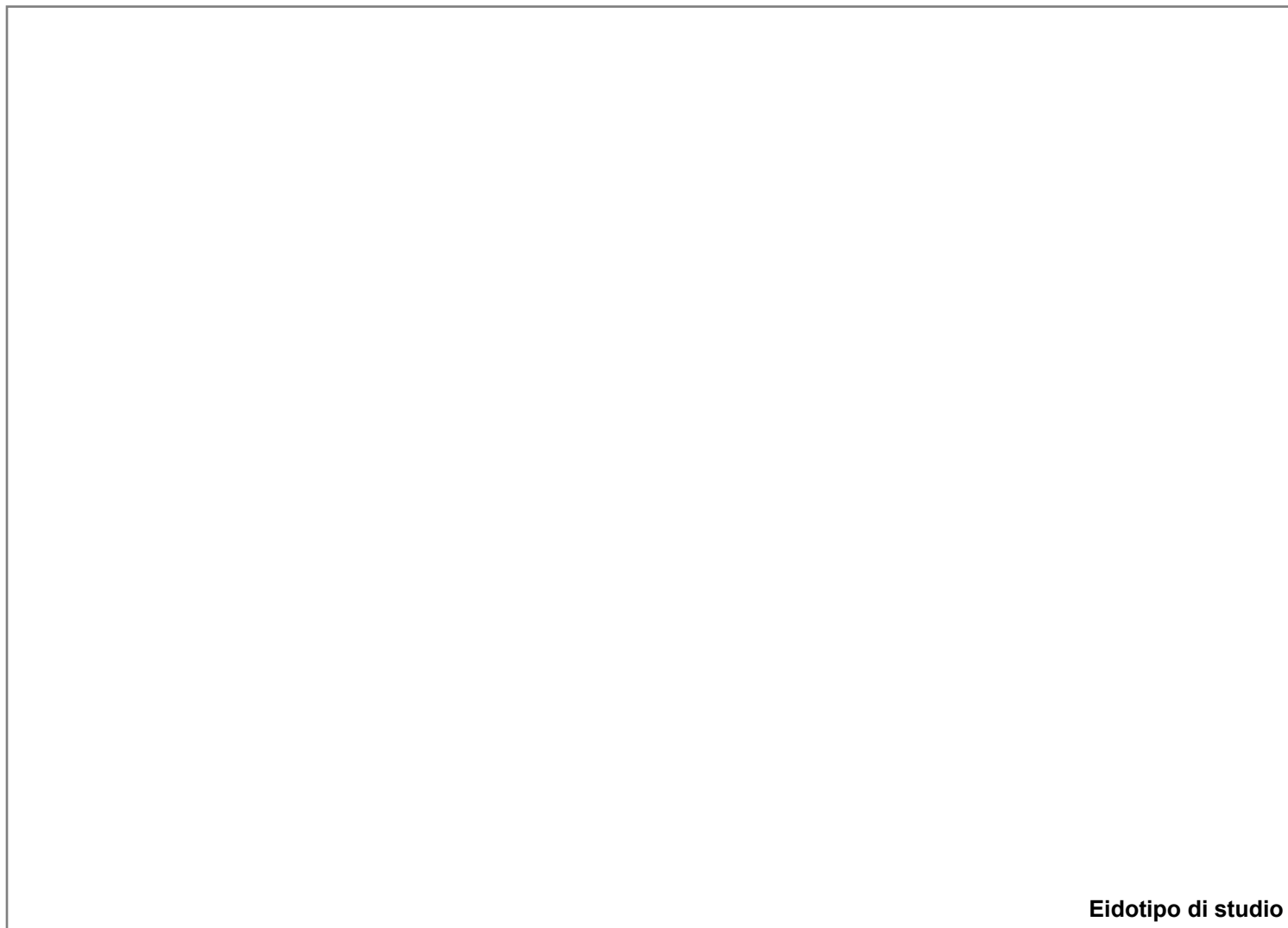

Eidotipo di studio

20. Analisi colorimetrica

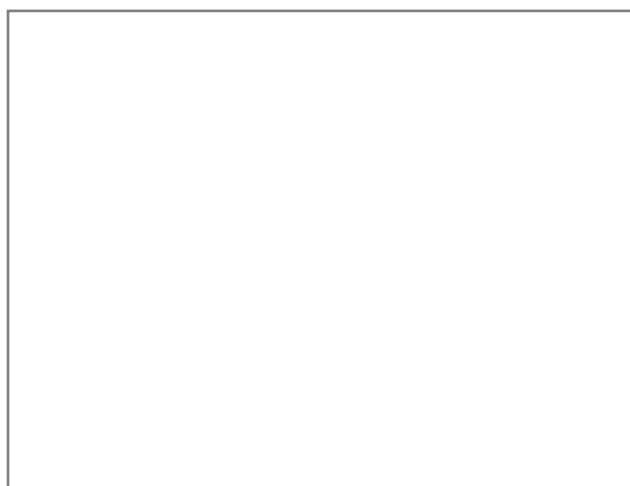

Vista 1



Vista 2

20.1 Codice identificativo

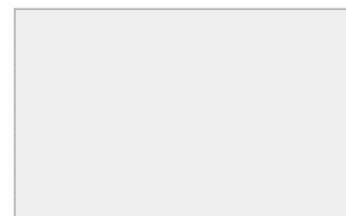

Note:

E _ EIDOTIPI DI STUDIO E RIFERIMENTI FOTOGRAFICI PER L'ANALISI COLORIMETRICA

Indiv. fronte

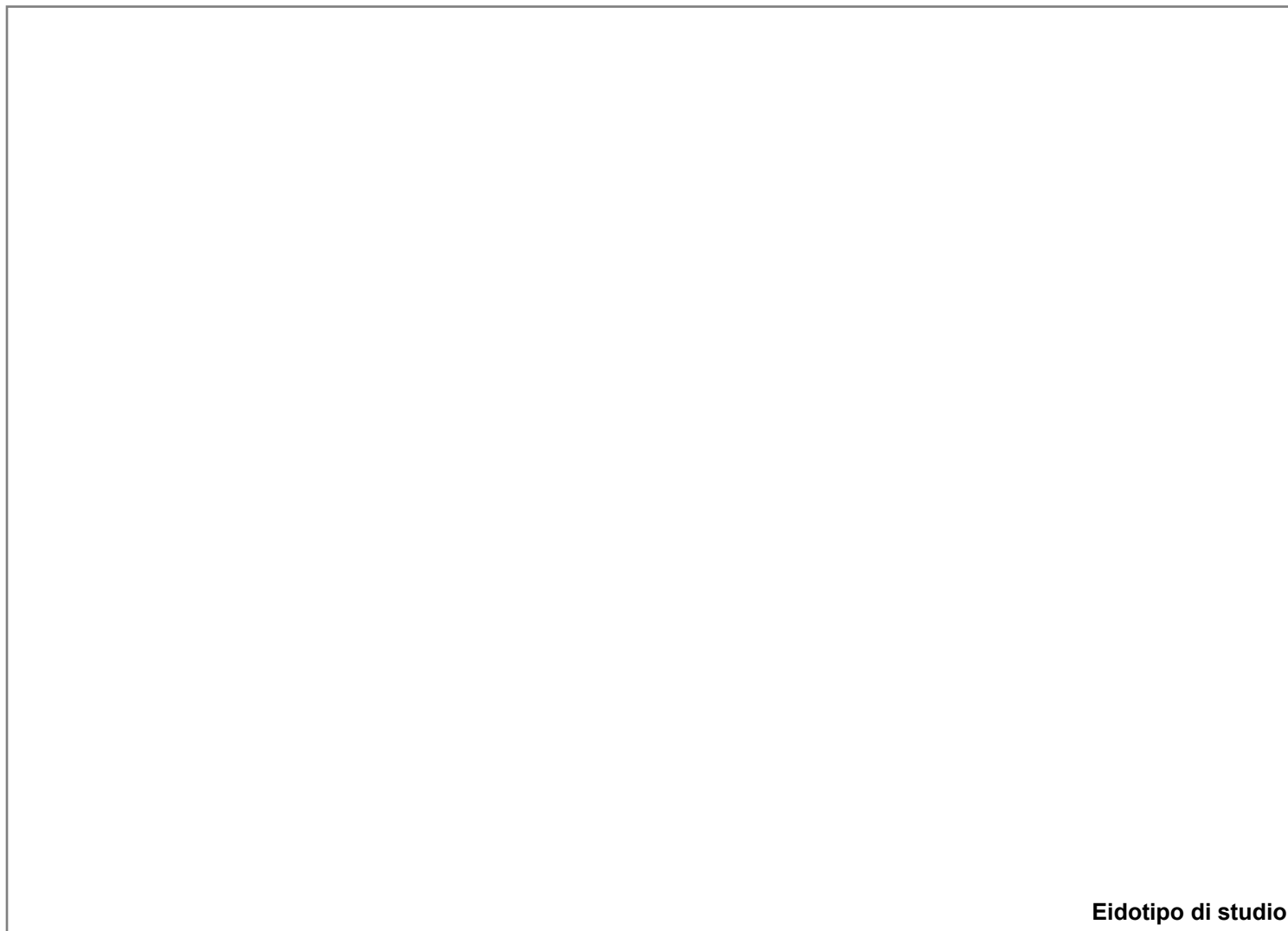

Eidotipo di studio

20. Analisi colorimetrica

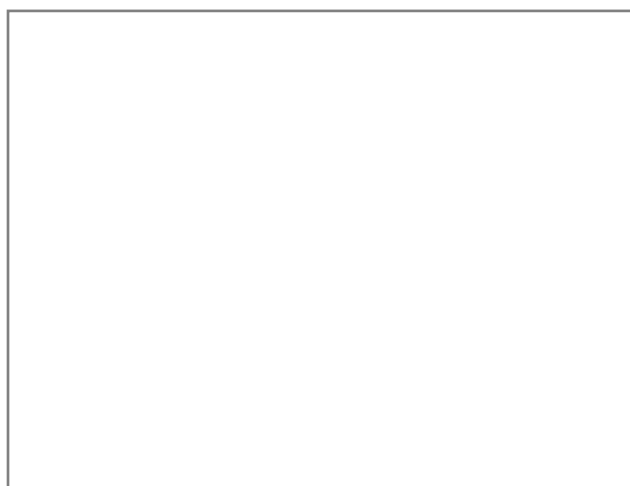

Vista 1

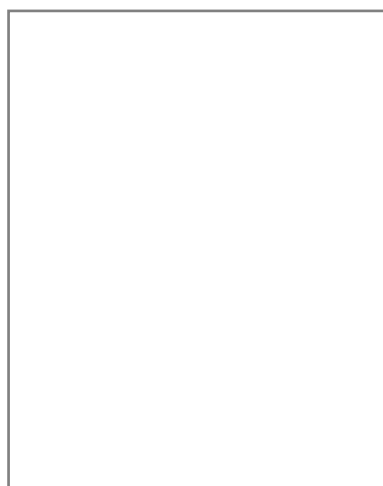

Vista 2

20.1 Codice identificativo

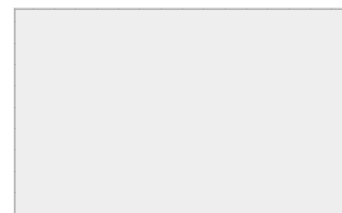

Note:

E _ EIDOTIPI DI STUDIO E RIFERIMENTI FOTOGRAFICI PER L'ANALISI COLORIMETRICA

Indiv. fronte



Eidotipo di studio

20. Analisi colorimetrica

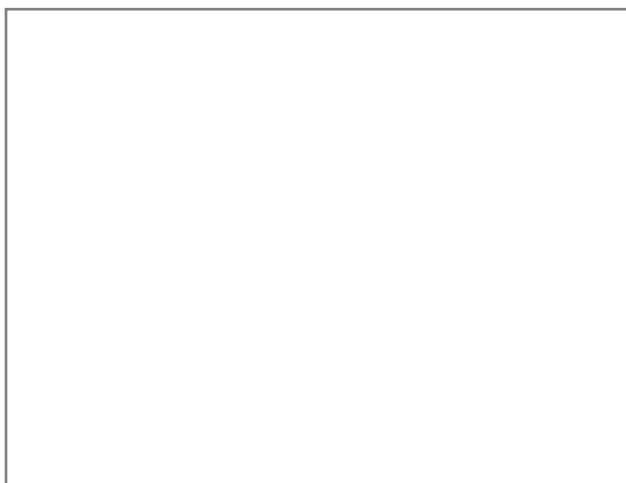

Vista 1

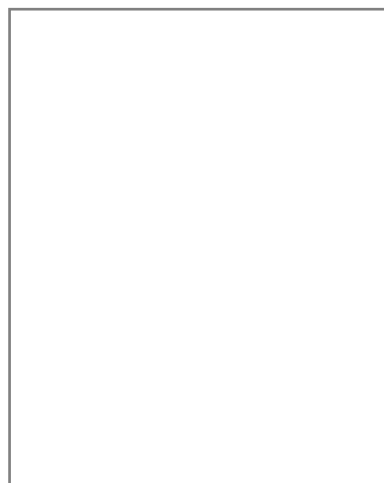

Vista 2

20.1 Codice identificativo

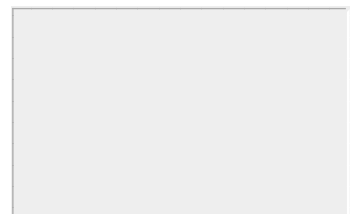

Note:



SCHEDATURA E CENSIMENTO DEI CENTRI STORICI DEL COMUNE DI TERRANUOVA BRACCIOLINI (AR)

Rilevamento delle caratteristiche architettoniche, tipologiche e d'uso delle unità edilizie

Università degli Studi di Firenze, Dipartimento di Architettura

Responsabile Scientifico: Prof. Arch. Stefano Bertocci,

Coordinatore scientifico: Arch. Marco Sani, Coordinatore Tecnico: Arch. Graziella Del Duca

Gruppo di lavoro: Arch. Graziella Del Duca, Arch. Sara Porzilli, Arch. Matteo Pasquini, Giacomo Bruschetini

Codice di archiviazione

CA 016

A _ DATI GENERALI

1. Localizzazione all'interno del tessuto urbano

1.1 Località

1.2 Via o Piazza

1.3 N° civico

2. Localizzazione catastale

2.1 Foglio catastale

2.2 Numero di particella

2.3 Datazione

Documentata
 Attribuita



Numero civico

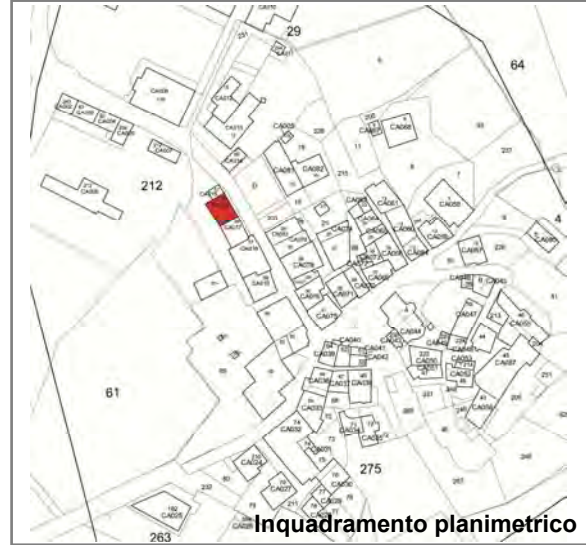

Inquadramento planimetrico

3. Individuazione tipologica architettonica

- Palazzo Casa in linea Locale di servizio
 Palazzo storico Villa Annesso
 Casa a schiera Chiesa Altro

3.1 Numero fronti

3.2 Significatività architettonica

4. Distribuzione volumetrica

4.1 Numero piani fuori terra

4.2 Numero piani semi interrati

Presenza volumi oltre gronda



5. Individuazione d'uso per piani

Destinazione d'uso	S1	P0	P1	P2	P3	P4	P5	Prevalente
Residenziale	<input checked="" type="checkbox"/>	<input checked="" type="checkbox"/>	<input checked="" type="checkbox"/>	<input type="checkbox"/>	<input type="checkbox"/>	<input type="checkbox"/>	<input type="checkbox"/>	<input checked="" type="checkbox"/>
Commerciale	<input type="checkbox"/>	<input type="checkbox"/>	<input type="checkbox"/>	<input type="checkbox"/>	<input type="checkbox"/>	<input type="checkbox"/>	<input type="checkbox"/>	<input type="checkbox"/>
Ufficio	<input type="checkbox"/>	<input type="checkbox"/>	<input type="checkbox"/>	<input type="checkbox"/>	<input type="checkbox"/>	<input type="checkbox"/>	<input type="checkbox"/>	<input type="checkbox"/>
Ufficio pubblico	<input type="checkbox"/>	<input type="checkbox"/>	<input type="checkbox"/>	<input type="checkbox"/>	<input type="checkbox"/>	<input type="checkbox"/>	<input type="checkbox"/>	<input type="checkbox"/>
Farmacia	<input type="checkbox"/>	<input type="checkbox"/>	<input type="checkbox"/>	<input type="checkbox"/>	<input type="checkbox"/>	<input type="checkbox"/>	<input type="checkbox"/>	<input type="checkbox"/>
Magazzino	<input type="checkbox"/>	<input type="checkbox"/>	<input type="checkbox"/>	<input type="checkbox"/>	<input type="checkbox"/>	<input type="checkbox"/>	<input type="checkbox"/>	<input type="checkbox"/>
Garage	<input type="checkbox"/>	<input type="checkbox"/>	<input type="checkbox"/>	<input type="checkbox"/>	<input type="checkbox"/>	<input type="checkbox"/>	<input type="checkbox"/>	<input type="checkbox"/>
Culto	<input type="checkbox"/>	<input type="checkbox"/>	<input type="checkbox"/>	<input type="checkbox"/>	<input type="checkbox"/>	<input type="checkbox"/>	<input type="checkbox"/>	<input type="checkbox"/>
Sanitario	<input type="checkbox"/>	<input type="checkbox"/>	<input type="checkbox"/>	<input type="checkbox"/>	<input type="checkbox"/>	<input type="checkbox"/>	<input type="checkbox"/>	<input type="checkbox"/>
Banca	<input type="checkbox"/>	<input type="checkbox"/>	<input type="checkbox"/>	<input type="checkbox"/>	<input type="checkbox"/>	<input type="checkbox"/>	<input type="checkbox"/>	<input type="checkbox"/>
Locale tecnico	<input type="checkbox"/>	<input type="checkbox"/>	<input type="checkbox"/>	<input type="checkbox"/>	<input type="checkbox"/>	<input type="checkbox"/>	<input type="checkbox"/>	<input type="checkbox"/>
Altro <input type="text"/>	<input type="checkbox"/>	<input type="checkbox"/>	<input type="checkbox"/>	<input type="checkbox"/>	<input type="checkbox"/>	<input type="checkbox"/>	<input type="checkbox"/>	<input type="checkbox"/>



SCHEDATURA E CENSIMENTO DEI CENTRI STORICI DEL COMUNE DI TERRANUOVA BRACCIOLINI (AREZZO)

Rilevamento delle caratteristiche architettoniche, tipologiche e d'uso delle unità edilizie

B _ ANALISI FISICA ESTERNA TIPOLOGICA E TECNOLOGICA

6. Relazioni funzionali con le unità edilizie attigue, aree aperte, viabilità

Fronte	Codice Identificativo dei confini	Fronte Principale	Fronte secondario	Fronte esterno	Cartella
Nord	CA015	<input type="checkbox"/>	<input checked="" type="checkbox"/>	<input checked="" type="checkbox"/>	<input type="checkbox"/>
Sud	CA017	<input type="checkbox"/>	<input type="checkbox"/>	<input type="checkbox"/>	<input type="checkbox"/>
Ovest	Area aperta	<input type="checkbox"/>	<input checked="" type="checkbox"/>	<input checked="" type="checkbox"/>	<input type="checkbox"/>
Est	Strada di Campogialli	<input checked="" type="checkbox"/>	<input type="checkbox"/>	<input checked="" type="checkbox"/>	<input type="checkbox"/>

7. Struttura portante	7.1 Intonacata	7.2 A vista	7.3 Con elementi decorativi
<input type="checkbox"/> Muratura in pietrame	<input type="radio"/>	<input type="radio"/>	<input type="radio"/>
<input type="checkbox"/> Muratura in ciottoli di fiume	<input type="radio"/>	<input type="radio"/>	<input type="radio"/>
<input type="checkbox"/> Muratura in mattoni	<input type="radio"/>	<input type="radio"/>	<input type="radio"/>
<input checked="" type="checkbox"/> Muratura mista	<input type="radio"/>	<input checked="" type="radio"/>	<input checked="" type="radio"/>
<input type="checkbox"/> Cemento armato	<input type="radio"/>	<input type="radio"/>	<input type="radio"/>
<input type="checkbox"/> Non individuabile	<input type="radio"/>	<input type="radio"/>	<input type="radio"/>
<input type="checkbox"/> Altro	<input type="radio"/>	<input type="radio"/>	<input type="radio"/>

8. Copertura

8.1 Tecnologia realizzativa Ligna Legno e laterizio Latero cementizia Lamiera grecata

8.2 Tipologia

- Piana praticabile Padiglione
 Piana non praticabile Semipadiglione
 Falde discontinue Monofalda
 Capanna

8.3 Materiale manto di copertura

- Coppi e tegoli Cemento
 Marsigliesi Guaina bituminosa
 Lastre lapidee Eternit
 Piastrelle gres Altro

9. Gronda Legno e laterizio Laterocemento Laterizio Pietra Altro

9b. Pluviale Rame PVC Altro

C _ ANALISI DEL FRONTE URBANO

10. Presenza in facciata di:

	N	S	O	E
Tettoie	<input type="checkbox"/>	<input type="checkbox"/>	<input type="checkbox"/>	<input type="checkbox"/>
Loggia	<input type="checkbox"/>	<input type="checkbox"/>	<input type="checkbox"/>	<input type="checkbox"/>
Balconi/terrazze	<input type="checkbox"/>	<input type="checkbox"/>	<input type="checkbox"/>	<input type="checkbox"/>
Davanzali	<input type="checkbox"/>	<input type="checkbox"/>	<input type="checkbox"/>	<input type="checkbox"/>
Modanature	<input type="checkbox"/>	<input type="checkbox"/>	<input type="checkbox"/>	<input type="checkbox"/>
Stemma	<input type="checkbox"/>	<input type="checkbox"/>	<input type="checkbox"/>	<input type="checkbox"/>
Archi	<input type="checkbox"/>	<input type="checkbox"/>	<input type="checkbox"/>	<input type="checkbox"/>
Ringhiere/parapetti	<input type="checkbox"/>	<input type="checkbox"/>	<input type="checkbox"/>	<input type="checkbox"/>
Fregi, cornici modanate	<input type="checkbox"/>	<input type="checkbox"/>	<input type="checkbox"/>	<input type="checkbox"/>
Cornici marcapiano	<input type="checkbox"/>	<input type="checkbox"/>	<input type="checkbox"/>	<input type="checkbox"/>
Architrave	<input type="checkbox"/>	<input type="checkbox"/>	<input type="checkbox"/>	<input type="checkbox"/>
Altro	<input type="checkbox"/>	<input type="checkbox"/>	<input type="checkbox"/>	<input type="checkbox"/>
Note:				

11. Tipologia aperture

	N	S	O	E
Archi				
Finestre	1			3
Passi carrabili				
Porte				
Portoni				3
Vetrine				

12. Materiale infissi esterni

	N	S	O	E
Legno	<input checked="" type="checkbox"/>	<input type="checkbox"/>	<input type="checkbox"/>	<input checked="" type="checkbox"/>
Alluminio	<input type="checkbox"/>	<input type="checkbox"/>	<input type="checkbox"/>	<input type="checkbox"/>
PVC	<input type="checkbox"/>	<input type="checkbox"/>	<input type="checkbox"/>	<input type="checkbox"/>
Ferro	<input type="checkbox"/>	<input type="checkbox"/>	<input type="checkbox"/>	<input type="checkbox"/>
Altro	<input type="checkbox"/>	<input type="checkbox"/>	<input type="checkbox"/>	<input type="checkbox"/>

13. Particolari di pregio architettonico

D _ ANALISI DEL DEGRADO

14. Degradamento delle coperture

	N	S	O	E
Manto di copertura deteriorato	<input type="checkbox"/>	<input type="checkbox"/>	<input type="checkbox"/>	<input type="checkbox"/>
Senza evidenti deterioramenti	<input checked="" type="checkbox"/>	<input type="checkbox"/>	<input checked="" type="checkbox"/>	<input checked="" type="checkbox"/>
Altro	<input type="checkbox"/>	<input type="checkbox"/>	<input type="checkbox"/>	<input type="checkbox"/>

15. Degradamento della struttura muraria

	N	S	O	E
Presenza di lesioni superficiali	<input type="checkbox"/>	<input type="checkbox"/>	<input type="checkbox"/>	<input type="checkbox"/>
Presenza di lesioni passanti	<input type="checkbox"/>	<input type="checkbox"/>	<input type="checkbox"/>	<input type="checkbox"/>
Senza deterioramenti	<input checked="" type="checkbox"/>	<input type="checkbox"/>	<input checked="" type="checkbox"/>	<input checked="" type="checkbox"/>

16. Degradamento del paramento murario

	N	S	O	E
Completamente deteriorato	<input type="checkbox"/>	<input type="checkbox"/>	<input type="checkbox"/>	<input type="checkbox"/>
Parzialmente deteriorato	<input type="checkbox"/>	<input type="checkbox"/>	<input type="checkbox"/>	<input type="checkbox"/>
Senza deterioramenti	<input checked="" type="checkbox"/>	<input type="checkbox"/>	<input checked="" type="checkbox"/>	<input checked="" type="checkbox"/>
Degradamento da agenti biologici	<input type="checkbox"/>	<input type="checkbox"/>	<input type="checkbox"/>	<input type="checkbox"/>
Esfoliazione dell'intonaco	<input type="checkbox"/>	<input type="checkbox"/>	<input type="checkbox"/>	<input type="checkbox"/>

17. Degradamento degli infissi

	N	S	O	E
Mancanti	<input type="checkbox"/>	<input type="checkbox"/>	<input type="checkbox"/>	<input type="checkbox"/>
Deteriorati o inadeguati	<input type="checkbox"/>	<input type="checkbox"/>	<input type="checkbox"/>	<input type="checkbox"/>
Senza deterioramenti	<input type="checkbox"/>	<input type="checkbox"/>	<input type="checkbox"/>	<input checked="" type="checkbox"/>

D _ ANALISI DEGLI IMPIANTI PRESENTI IN FACCIATA

18. Presenza di contatori

	N	S	O	E
Presenza di contatore adduzione acqua	<input type="checkbox"/>	<input type="checkbox"/>	<input type="checkbox"/>	<input checked="" type="checkbox"/>
Presenza di contatore gas	<input type="checkbox"/>	<input type="checkbox"/>	<input type="checkbox"/>	<input checked="" type="checkbox"/>
Presenza di contatore impianto elettrico	<input type="checkbox"/>	<input type="checkbox"/>	<input type="checkbox"/>	<input checked="" type="checkbox"/>
Presenza di impianti di condizionamento	<input type="checkbox"/>	<input type="checkbox"/>	<input type="checkbox"/>	<input type="checkbox"/>
Presenza di telecamere	<input type="checkbox"/>	<input type="checkbox"/>	<input type="checkbox"/>	<input type="checkbox"/>
Presenza di canne fumarie	<input type="checkbox"/>	<input type="checkbox"/>	<input type="checkbox"/>	<input type="checkbox"/>

18b. Presenza di tubazioni e/o cavi a vista

	N	S	O	E
	<input type="checkbox"/>	<input type="checkbox"/>	<input type="checkbox"/>	<input type="checkbox"/>
	<input type="checkbox"/>	<input type="checkbox"/>	<input type="checkbox"/>	<input type="checkbox"/>
	<input type="checkbox"/>	<input type="checkbox"/>	<input type="checkbox"/>	<input checked="" type="checkbox"/>

19. Illuminazione e antenne

	N	S	O	E
Presenza di illuminazione pubblica	<input type="checkbox"/>	<input type="checkbox"/>	<input type="checkbox"/>	<input type="checkbox"/>
Presenza di illuminazione privata	<input type="checkbox"/>	<input type="checkbox"/>	<input type="checkbox"/>	<input checked="" type="checkbox"/>
Antenne	<input checked="" type="checkbox"/>	<input type="checkbox"/>	<input type="checkbox"/>	<input type="checkbox"/>
Parabole	<input type="checkbox"/>	<input type="checkbox"/>	<input type="checkbox"/>	<input type="checkbox"/>

E _ EIDOTIPI DI STUDIO E RIFERIMENTI FOTOGRAFICI PER L'ANALISI COLORIMETRICA

Indiv. fronte Nord

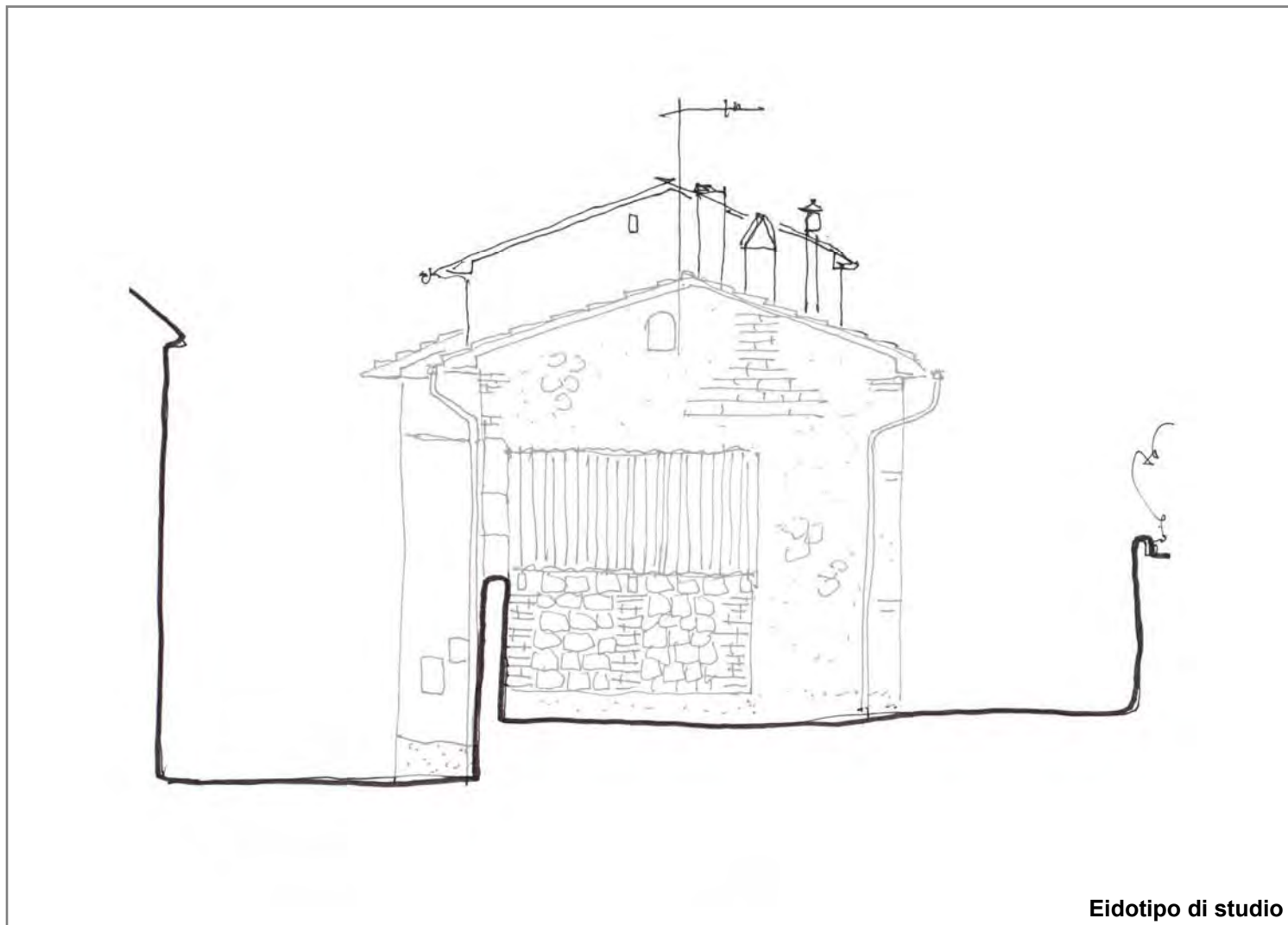

20. Analisi colorimetrica

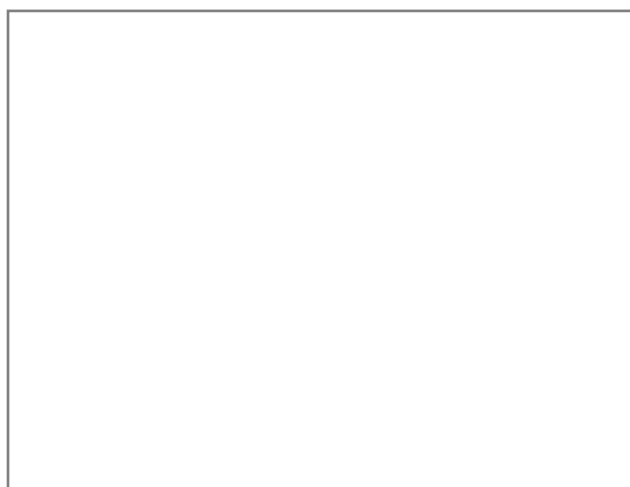

Vista 1

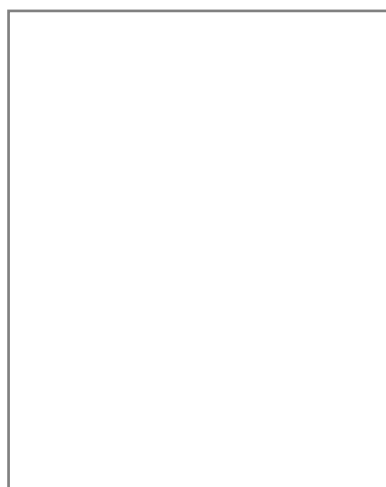

Vista 2

20.1 Codice identificativo

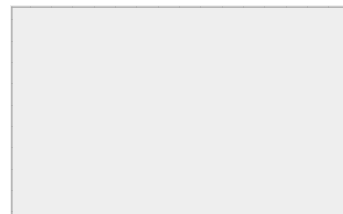

Note:

E _ EIDOTIPI DI STUDIO E RIFERIMENTI FOTOGRAFICI PER L'ANALISI COLORIMETRICA

Indiv. fronte **Est**

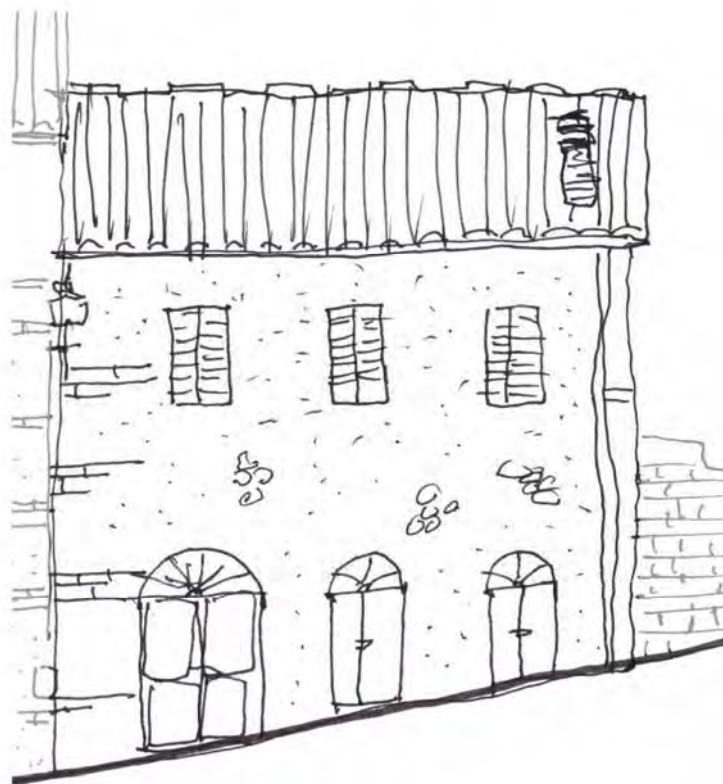

Eidotipo di studio

20. Analisi colorimetrica

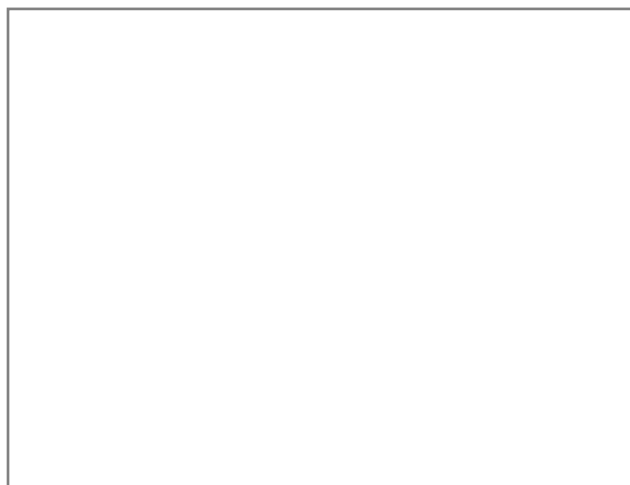

Vista 1



Vista 2

20.1 Codice identificativo

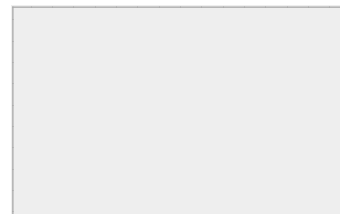

Note:

E _ EIDOTIPI DI STUDIO E RIFERIMENTI FOTOGRAFICI PER L'ANALISI COLORIMETRICA

Indiv. fronte

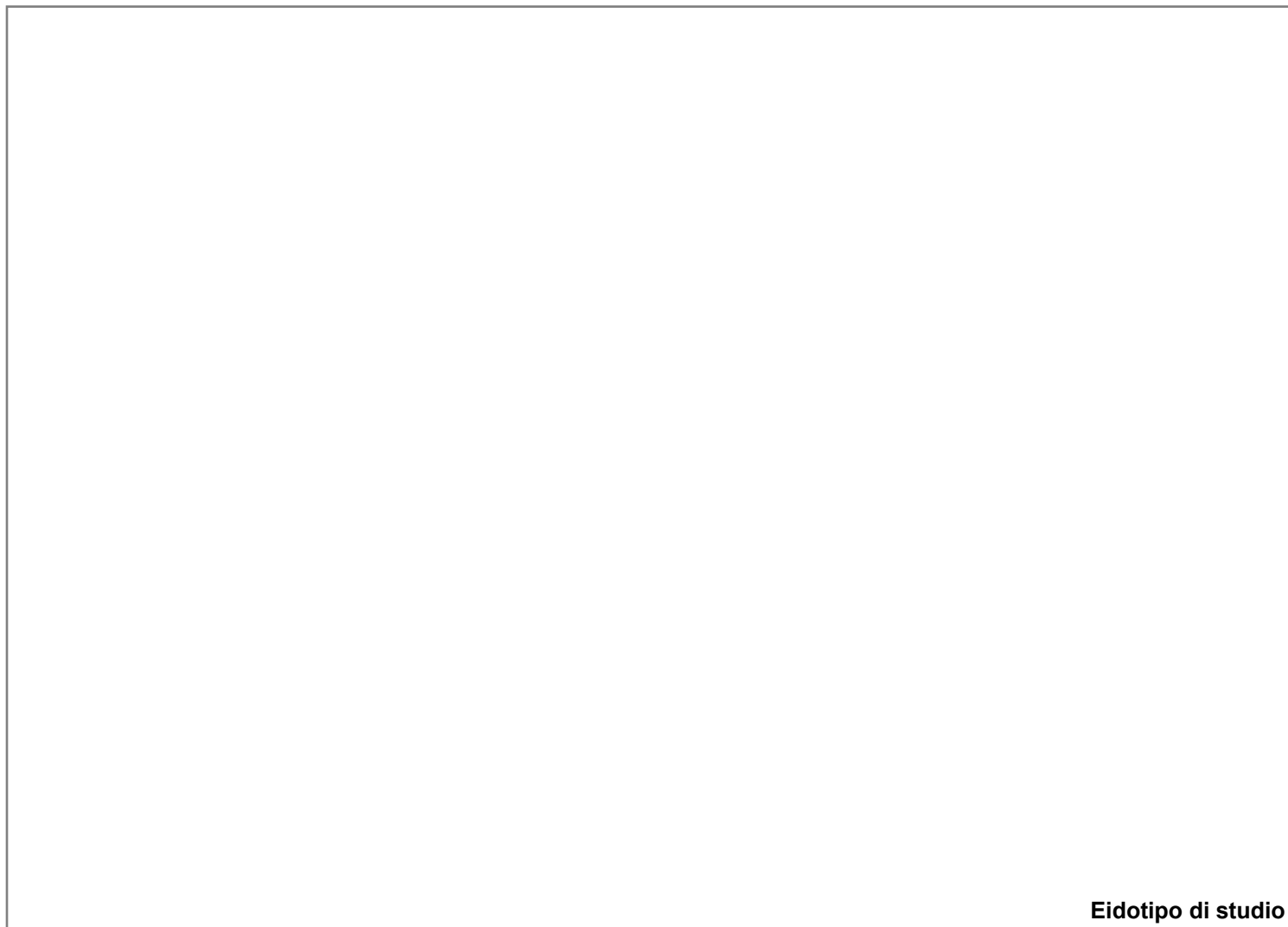

Eidotipo di studio

20. Analisi colorimetrica

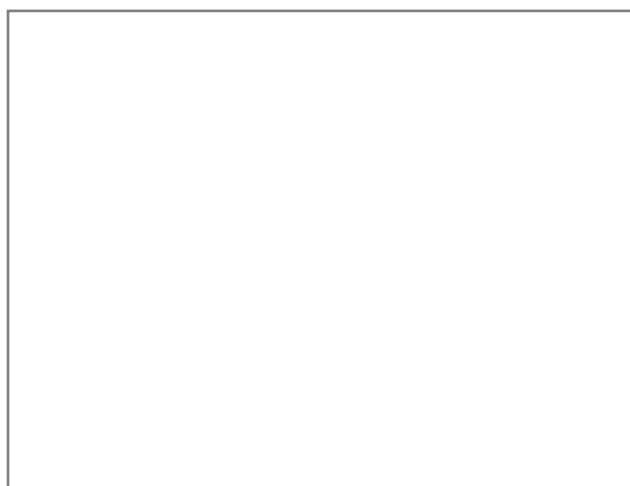

Vista 1



Vista 2

20.1 Codice identificativo



Note:

E _ EIDOTIPI DI STUDIO E RIFERIMENTI FOTOGRAFICI PER L'ANALISI COLORIMETRICA

Indiv. fronte



Eidotipo di studio

20. Analisi colorimetrica

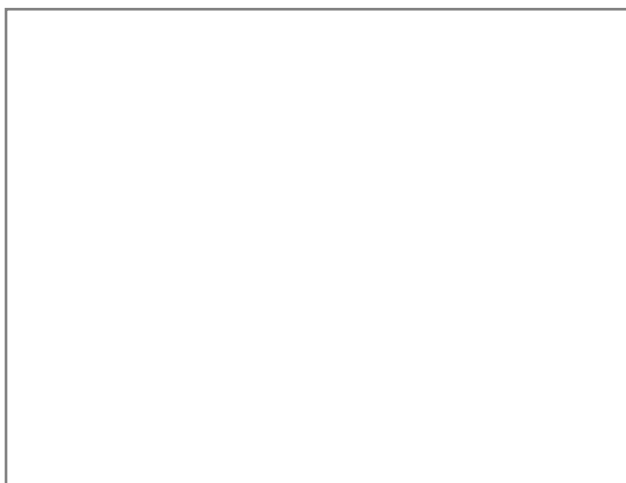

Vista 1

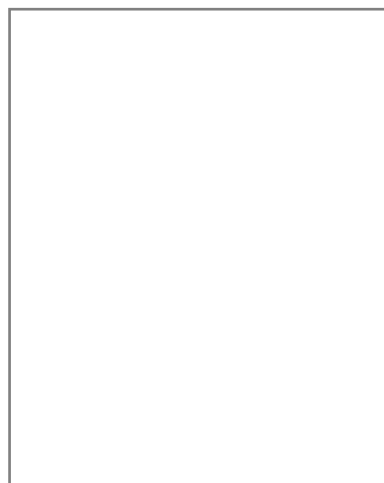

Vista 2

20.1 Codice identificativo

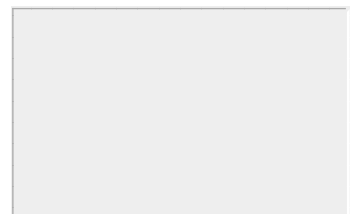

Note:



SCHEDATURA E CENSIMENTO DEI CENTRI STORICI DEL COMUNE DI TERRANUOVA BRACCIOLINI (AR)

Rilevamento delle caratteristiche architettoniche, tipologiche e d'uso delle unità edilizie

Università degli Studi di Firenze, Dipartimento di Architettura

Responsabile Scientifico: Prof. Arch. Stefano Bertocci,

Coordinatore scientifico: Arch. Marco Sani, Coordinatore Tecnico: Arch. Graziella Del Duca

Gruppo di lavoro: Arch. Graziella Del Duca, Arch. Sara Porzilli, Arch. Matteo Pasquini, Giacomo Bruschetini

Codice di archiviazione

CA 017

A _ DATI GENERALI

1. Localizzazione all'interno del tessuto urbano

1.1 Località

1.2 Via o Piazza

1.3 N° civico

2. Localizzazione catastale

2.1 Foglio catastale

2.2 Numero di particella

2.3 Datazione

Documentata
 Attribuita



Numero civico

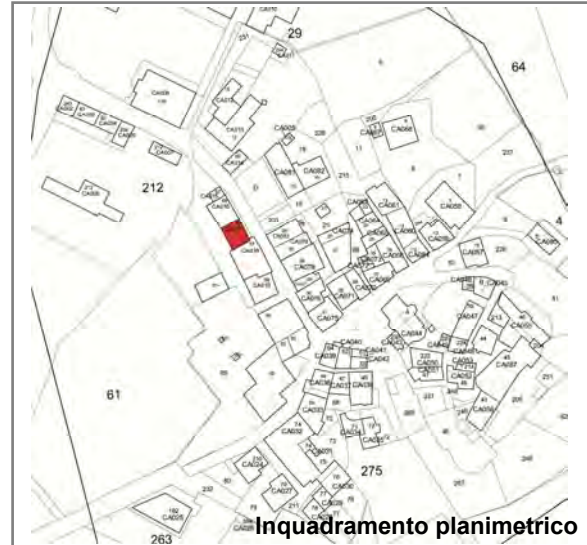

Inquadramento planimetrico

3. Individuazione tipologica architettonica

- Palazzo Casa in linea Locale di servizio
 Palazzo storico Villa Annesso
 Casa a schiera Chiesa Altro

3.1 Numero fronti

3.2 Significatività architettonica

4. Distribuzione volumetrica

4.1 Numero piani fuori terra

4.2 Numero piani semi interrati

Presenza volumi oltre gronda

5. Individuazione d'uso per piani

Destinazione d'uso	S1	P0	P1	P2	P3	P4	P5	Prevalente
Residenziale	<input type="checkbox"/>	<input type="checkbox"/>	<input checked="" type="checkbox"/>	<input checked="" type="checkbox"/>	<input type="checkbox"/>	<input type="checkbox"/>	<input type="checkbox"/>	<input checked="" type="checkbox"/>
Commerciale	<input type="checkbox"/>	<input type="checkbox"/>	<input type="checkbox"/>	<input type="checkbox"/>	<input type="checkbox"/>	<input type="checkbox"/>	<input type="checkbox"/>	<input type="checkbox"/>
Ufficio	<input type="checkbox"/>	<input type="checkbox"/>	<input type="checkbox"/>	<input type="checkbox"/>	<input type="checkbox"/>	<input type="checkbox"/>	<input type="checkbox"/>	<input type="checkbox"/>
Ufficio pubblico	<input type="checkbox"/>	<input type="checkbox"/>	<input type="checkbox"/>	<input type="checkbox"/>	<input type="checkbox"/>	<input type="checkbox"/>	<input type="checkbox"/>	<input type="checkbox"/>
Farmacia	<input type="checkbox"/>	<input type="checkbox"/>	<input type="checkbox"/>	<input type="checkbox"/>	<input type="checkbox"/>	<input type="checkbox"/>	<input type="checkbox"/>	<input type="checkbox"/>
Magazzino	<input type="checkbox"/>	<input type="checkbox"/>	<input type="checkbox"/>	<input type="checkbox"/>	<input type="checkbox"/>	<input type="checkbox"/>	<input type="checkbox"/>	<input type="checkbox"/>
Garage	<input type="checkbox"/>	<input checked="" type="checkbox"/>	<input type="checkbox"/>	<input type="checkbox"/>	<input type="checkbox"/>	<input type="checkbox"/>	<input type="checkbox"/>	<input type="checkbox"/>
Culto	<input type="checkbox"/>	<input type="checkbox"/>	<input type="checkbox"/>	<input type="checkbox"/>	<input type="checkbox"/>	<input type="checkbox"/>	<input type="checkbox"/>	<input type="checkbox"/>
Sanitario	<input type="checkbox"/>	<input type="checkbox"/>	<input type="checkbox"/>	<input type="checkbox"/>	<input type="checkbox"/>	<input type="checkbox"/>	<input type="checkbox"/>	<input type="checkbox"/>
Banca	<input type="checkbox"/>	<input type="checkbox"/>	<input type="checkbox"/>	<input type="checkbox"/>	<input type="checkbox"/>	<input type="checkbox"/>	<input type="checkbox"/>	<input type="checkbox"/>
Locale tecnico	<input type="checkbox"/>	<input type="checkbox"/>	<input type="checkbox"/>	<input type="checkbox"/>	<input type="checkbox"/>	<input type="checkbox"/>	<input type="checkbox"/>	<input type="checkbox"/>
Altro <input type="text"/>	<input type="checkbox"/>	<input type="checkbox"/>	<input type="checkbox"/>	<input type="checkbox"/>	<input type="checkbox"/>	<input type="checkbox"/>	<input type="checkbox"/>	<input type="checkbox"/>



SCHEDATURA E CENSIMENTO DEI CENTRI STORICI DEL COMUNE DI TERRANUOVA BRACCIOLINI (AREZZO)

Rilevamento delle caratteristiche architettoniche, tipologiche e d'uso delle unità edilizie

B _ ANALISI FISICA ESTERNA TIPOLOGICA E TECNOLOGICA

6. Relazioni funzionali con le unità edilizie attigue, aree aperte, viabilità

Fronte	Codice Identificativo dei confini	Fronte Principale	Fronte secondario	Fronte esterno	Cartella
Nord	CA016	<input type="checkbox"/>	<input type="checkbox"/>	<input type="checkbox"/>	<input checked="" type="checkbox"/>
Sud	CA018	<input type="checkbox"/>	<input type="checkbox"/>	<input type="checkbox"/>	<input checked="" type="checkbox"/>
Ovest	Area aperta	<input type="checkbox"/>	<input checked="" type="checkbox"/>	<input checked="" type="checkbox"/>	<input type="checkbox"/>
Est	Strada di Campogialli	<input checked="" type="checkbox"/>	<input type="checkbox"/>	<input checked="" type="checkbox"/>	<input type="checkbox"/>

7. Struttura portante	7.1 Intonacata	7.2 A vista	7.3 Con elementi decorativi
<input type="checkbox"/> Muratura in pietrame	<input type="radio"/>	<input type="radio"/>	<input type="radio"/>
<input type="checkbox"/> Muratura in ciottoli di fiume	<input type="radio"/>	<input type="radio"/>	<input type="radio"/>
<input type="checkbox"/> Muratura in mattoni	<input type="radio"/>	<input type="radio"/>	<input type="radio"/>
<input checked="" type="checkbox"/> Muratura mista	<input checked="" type="radio"/>	<input checked="" type="radio"/>	<input type="radio"/>
<input type="checkbox"/> Cemento armato	<input type="radio"/>	<input type="radio"/>	<input type="radio"/>
<input type="checkbox"/> Non individuabile	<input type="radio"/>	<input type="radio"/>	<input type="radio"/>
<input type="checkbox"/> Altro	<input type="radio"/>	<input type="radio"/>	<input type="radio"/>

8. Copertura

8.1 Tecnologia realizzativa Lignea Legno e laterizio Latero cementizia Lamiera grecata

8.2 Tipologia

- Piana praticabile Padiglione
 Piana non praticabile Semipadiglione
 Falde discontinue Monofalda
 Capanna

8.3 Materiale manto di copertura

- Coppi e tegoli Cemento
 Marsigliesi Guaina bituminosa
 Lastre lapidee Eternit
 Piastrelle gres Altro

9. Gronda Legno e laterizio Laterocemento Laterizio Pietra Altro

9b. Pluviale Rame PVC Altro

C _ ANALISI DEL FRONTE URBANO

10. Presenza in facciata di:

	N	S	O	E
Tettoie	<input type="checkbox"/>	<input type="checkbox"/>	<input type="checkbox"/>	<input type="checkbox"/>
Loggia	<input type="checkbox"/>	<input type="checkbox"/>	<input type="checkbox"/>	<input type="checkbox"/>
Balconi/terrazze	<input type="checkbox"/>	<input type="checkbox"/>	<input type="checkbox"/>	<input type="checkbox"/>
Davanzali	<input type="checkbox"/>	<input type="checkbox"/>	<input type="checkbox"/>	<input type="checkbox"/>
Modanature	<input type="checkbox"/>	<input type="checkbox"/>	<input type="checkbox"/>	<input type="checkbox"/>
Stemma	<input type="checkbox"/>	<input type="checkbox"/>	<input type="checkbox"/>	<input type="checkbox"/>
Archi	<input type="checkbox"/>	<input type="checkbox"/>	<input type="checkbox"/>	<input type="checkbox"/>
Ringhiere/parapetti	<input type="checkbox"/>	<input type="checkbox"/>	<input type="checkbox"/>	<input type="checkbox"/>
Fregi, cornici modanate	<input type="checkbox"/>	<input type="checkbox"/>	<input type="checkbox"/>	<input type="checkbox"/>
Cornici marcapiano	<input type="checkbox"/>	<input type="checkbox"/>	<input type="checkbox"/>	<input type="checkbox"/>
Architrave	<input type="checkbox"/>	<input type="checkbox"/>	<input type="checkbox"/>	<input type="checkbox"/>
Altro	<input type="checkbox"/>	<input type="checkbox"/>	<input type="checkbox"/>	<input type="checkbox"/>
Note:				

11. Tipologia aperture

	N	S	O	E
Archi				
Finestre				6
Passi carrabili				
Porte				1
Portoni				2
Vetrine				

12. Materiale infissi esterni

	N	S	O	E
Legno	<input type="checkbox"/>	<input type="checkbox"/>	<input type="checkbox"/>	<input checked="" type="checkbox"/>
Alluminio	<input type="checkbox"/>	<input type="checkbox"/>	<input type="checkbox"/>	<input type="checkbox"/>
PVC	<input type="checkbox"/>	<input type="checkbox"/>	<input type="checkbox"/>	<input type="checkbox"/>
Ferro	<input type="checkbox"/>	<input type="checkbox"/>	<input type="checkbox"/>	<input checked="" type="checkbox"/>
Altro	<input type="checkbox"/>	<input type="checkbox"/>	<input type="checkbox"/>	<input type="checkbox"/>

13. Particolari di pregio architettonico

D _ ANALISI DEL DEGRADO

14. Degrado delle coperture

	N	S	O	E
Manto di copertura deteriorato	<input type="checkbox"/>	<input type="checkbox"/>	<input type="checkbox"/>	<input type="checkbox"/>
Senza evidenti deterioramenti	<input type="checkbox"/>	<input type="checkbox"/>	<input type="checkbox"/>	<input checked="" type="checkbox"/>
Altro	<input type="checkbox"/>	<input type="checkbox"/>	<input type="checkbox"/>	<input type="checkbox"/>

15. Degrado della struttura muraria

	N	S	O	E
Presenza di lesioni superficiali	<input type="checkbox"/>	<input type="checkbox"/>	<input type="checkbox"/>	<input type="checkbox"/>
Presenza di lesioni passanti	<input type="checkbox"/>	<input type="checkbox"/>	<input type="checkbox"/>	<input type="checkbox"/>
Senza deterioramenti	<input type="checkbox"/>	<input type="checkbox"/>	<input type="checkbox"/>	<input checked="" type="checkbox"/>

16. Degrado del paramento murario

	N	S	O	E
Completamente deteriorato	<input type="checkbox"/>	<input type="checkbox"/>	<input type="checkbox"/>	<input type="checkbox"/>
Parzialmente deteriorato	<input type="checkbox"/>	<input type="checkbox"/>	<input type="checkbox"/>	<input type="checkbox"/>
Senza deterioramenti	<input type="checkbox"/>	<input type="checkbox"/>	<input type="checkbox"/>	<input type="checkbox"/>
Degrado da agenti biologici	<input type="checkbox"/>	<input type="checkbox"/>	<input type="checkbox"/>	<input type="checkbox"/>
Esfoliazione dell'intonaco	<input type="checkbox"/>	<input type="checkbox"/>	<input type="checkbox"/>	<input type="checkbox"/>

17. Degrado degli infissi

	N	S	O	E
Mancanti	<input type="checkbox"/>	<input type="checkbox"/>	<input type="checkbox"/>	<input type="checkbox"/>
Deteriorati o inadeguati	<input type="checkbox"/>	<input type="checkbox"/>	<input type="checkbox"/>	<input type="checkbox"/>
Senza deterioramenti	<input type="checkbox"/>	<input type="checkbox"/>	<input type="checkbox"/>	<input checked="" type="checkbox"/>

D _ ANALISI DEGLI IMPIANTI PRESENTI IN FACCIATA

18. Presenza di contatori

	N	S	O	E
Presenza di contatore adduzione acqua	<input type="checkbox"/>	<input type="checkbox"/>	<input type="checkbox"/>	<input checked="" type="checkbox"/>
Presenza di contatore gas	<input type="checkbox"/>	<input type="checkbox"/>	<input type="checkbox"/>	<input checked="" type="checkbox"/>
Presenza di contatore impianto elettrico	<input type="checkbox"/>	<input type="checkbox"/>	<input type="checkbox"/>	<input checked="" type="checkbox"/>
Presenza di impianti di condizionamento	<input type="checkbox"/>	<input type="checkbox"/>	<input type="checkbox"/>	<input type="checkbox"/>
Presenza di telecamere	<input type="checkbox"/>	<input type="checkbox"/>	<input type="checkbox"/>	<input type="checkbox"/>
Presenza di canne fumarie	<input type="checkbox"/>	<input type="checkbox"/>	<input type="checkbox"/>	<input type="checkbox"/>

18b. Presenza di tubazioni e/o cavi a vista

	N	S	O	E
	<input type="checkbox"/>	<input type="checkbox"/>	<input type="checkbox"/>	<input type="checkbox"/>
	<input type="checkbox"/>	<input type="checkbox"/>	<input type="checkbox"/>	<input checked="" type="checkbox"/>
	<input type="checkbox"/>	<input type="checkbox"/>	<input type="checkbox"/>	<input checked="" type="checkbox"/>

19. Illuminazione e antenne

	N	S	O	E
Presenza di illuminazione pubblica	<input type="checkbox"/>	<input type="checkbox"/>	<input type="checkbox"/>	<input checked="" type="checkbox"/>
Presenza di illuminazione privata	<input type="checkbox"/>	<input type="checkbox"/>	<input type="checkbox"/>	<input checked="" type="checkbox"/>
Antenne	<input type="checkbox"/>	<input type="checkbox"/>	<input type="checkbox"/>	<input type="checkbox"/>
Parabole	<input type="checkbox"/>	<input type="checkbox"/>	<input type="checkbox"/>	<input type="checkbox"/>

E _ EIDOTIPI DI STUDIO E RIFERIMENTI FOTOGRAFICI PER L'ANALISI COLORIMETRICA

Indiv. fronte **Est**



Eidotipo di studio

20. Analisi colorimetrica



Vista 1

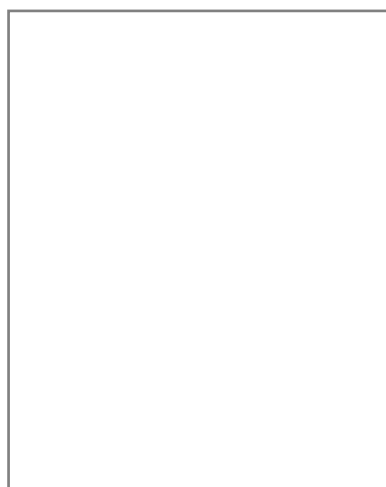

Vista 2

20.1 Codice identificativo

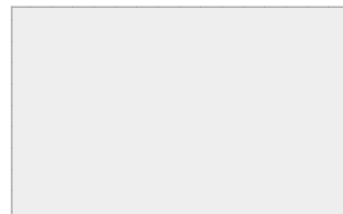

Note:

E _ EIDOTIPI DI STUDIO E RIFERIMENTI FOTOGRAFICI PER L'ANALISI COLORIMETRICA

Indiv. fronte

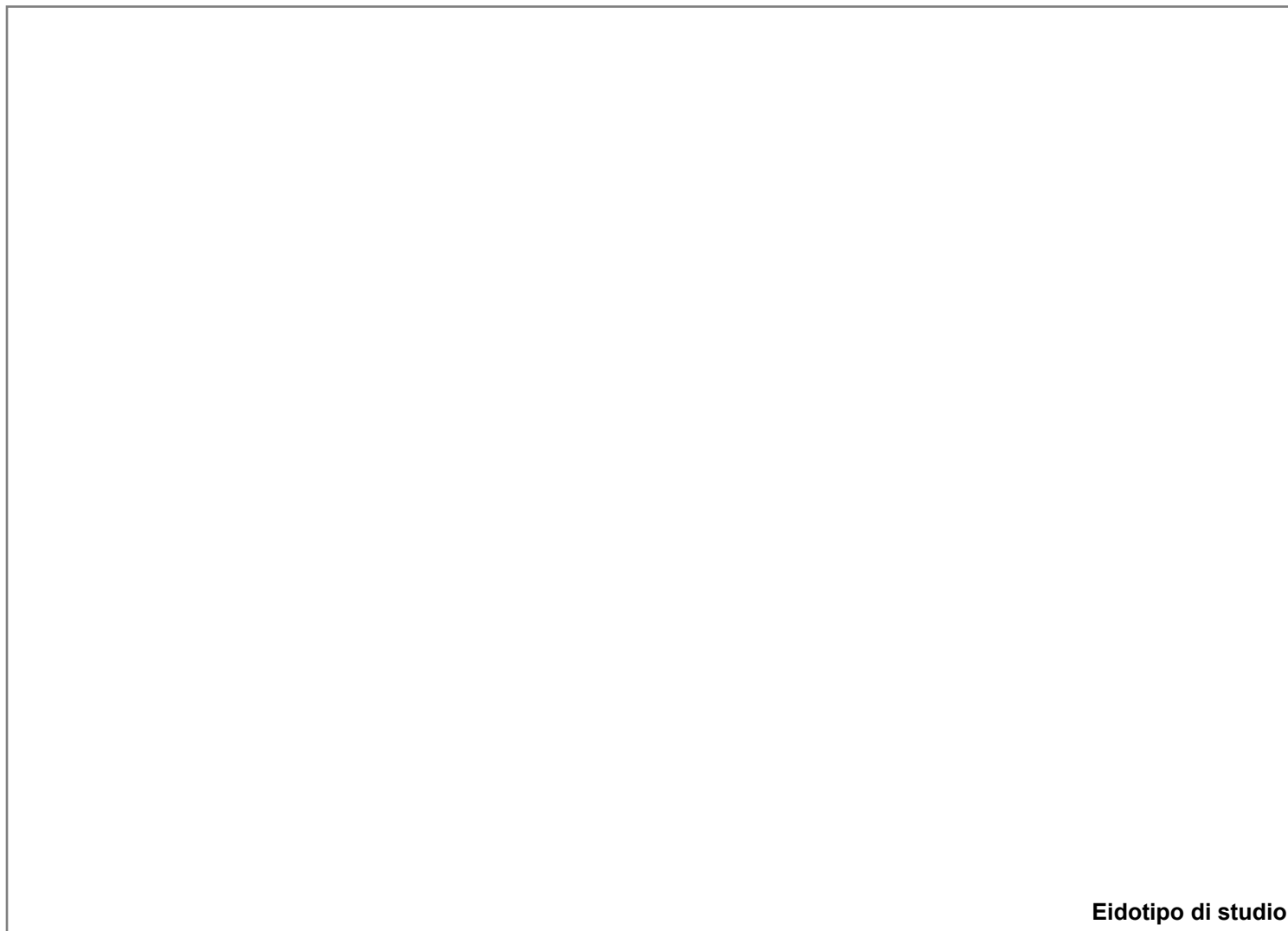

Eidotipo di studio

20. Analisi colorimetrica

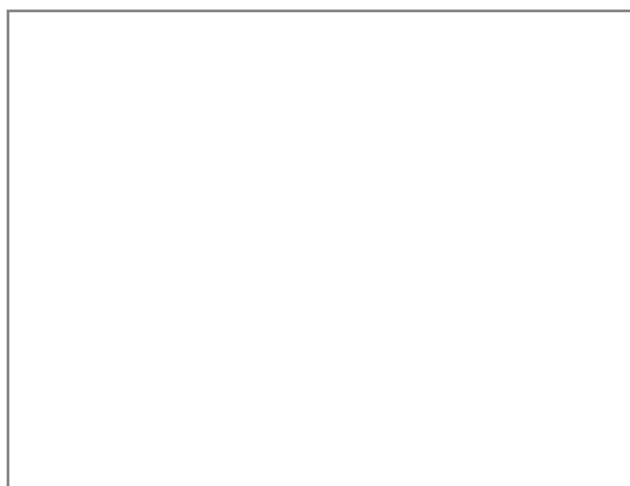

Vista 1

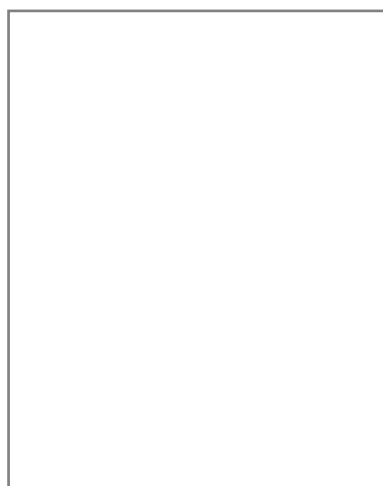

Vista 2

20.1 Codice identificativo

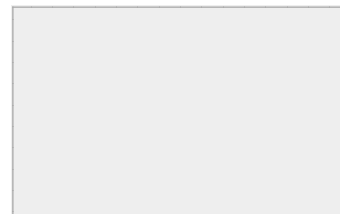

Note:

E _ EIDOTIPI DI STUDIO E RIFERIMENTI FOTOGRAFICI PER L'ANALISI COLORIMETRICA

Indiv. fronte

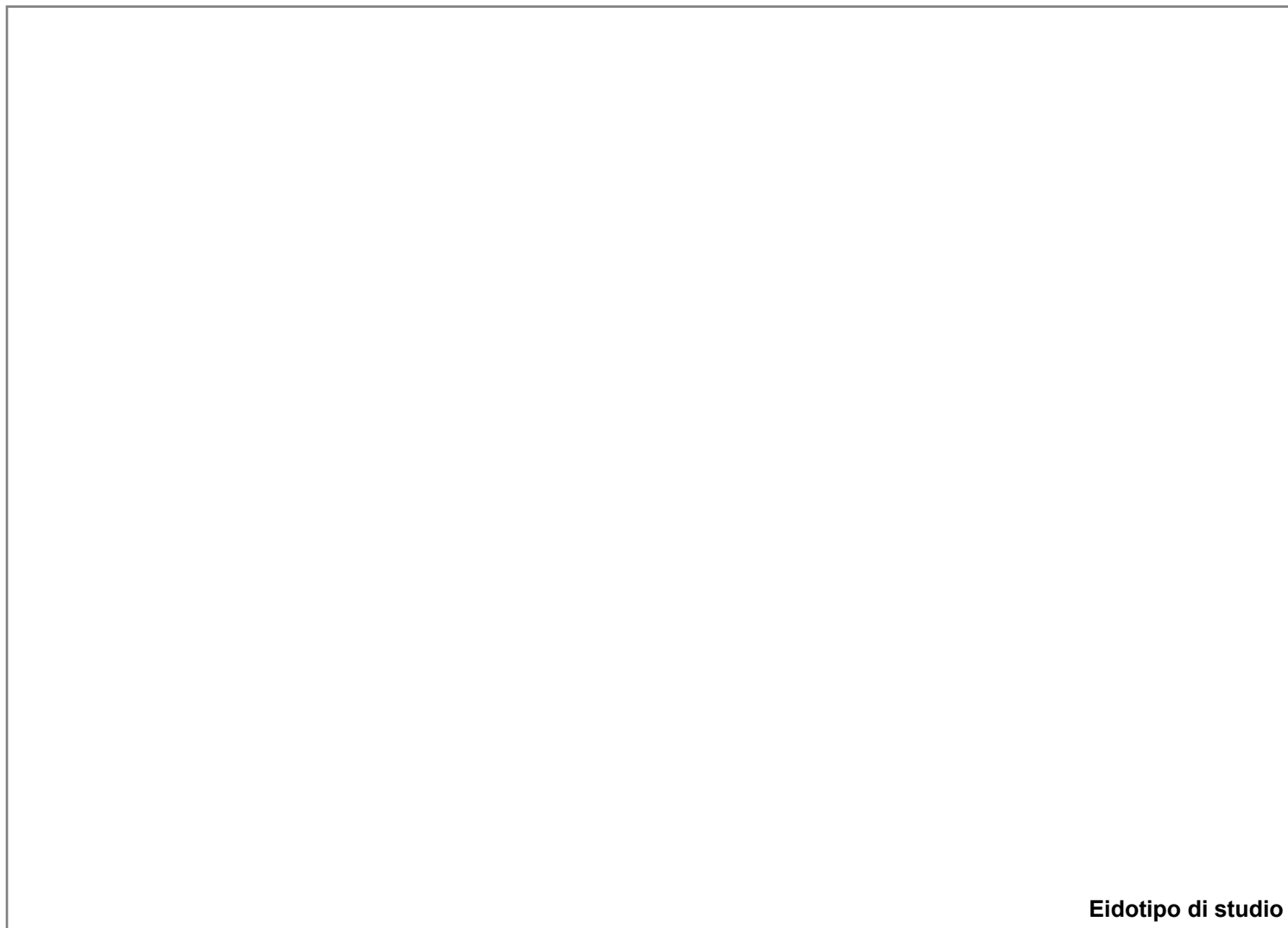

Eidotipo di studio

20. Analisi colorimetrica

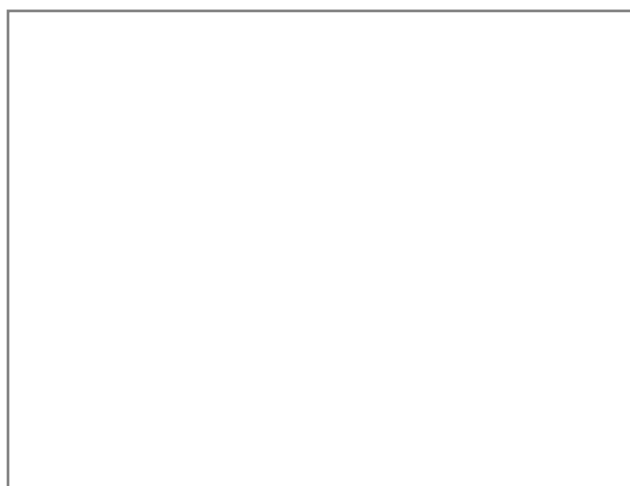

Vista 1

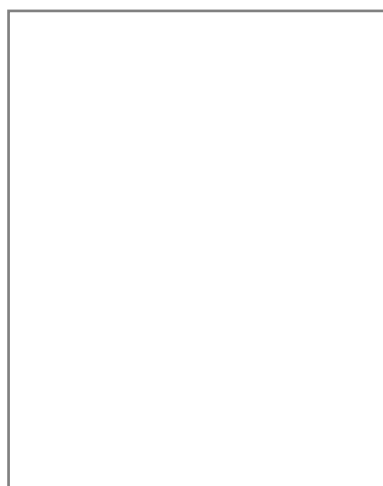

Vista 2

20.1 Codice identificativo



Note:

E _ EIDOTIPI DI STUDIO E RIFERIMENTI FOTOGRAFICI PER L'ANALISI COLORIMETRICA

Indiv. fronte



Eidotipo di studio

20. Analisi colorimetrica

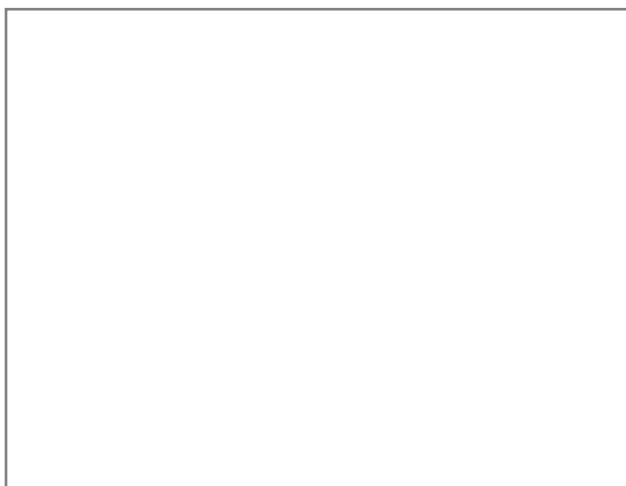

Vista 1

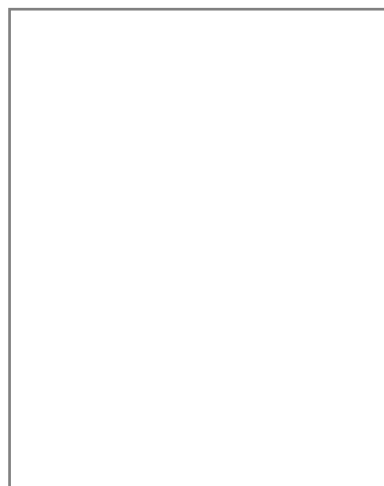

Vista 2

20.1 Codice identificativo

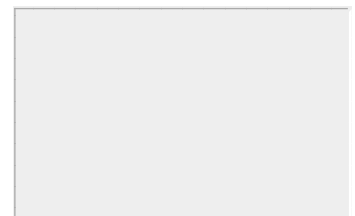

Note:



SCHEDATURA E CENSIMENTO DEI CENTRI STORICI DEL COMUNE DI TERRANUOVA BRACCIOLINI (AR)

Rilevamento delle caratteristiche architettoniche, tipologiche e d'uso delle unità edilizie

Università degli Studi di Firenze, Dipartimento di Architettura

Responsabile Scientifico: Prof. Arch. Stefano Bertocci,

Coordinatore scientifico: Arch. Marco Sani, Coordinatore Tecnico: Arch. Graziella Del Duca

Gruppo di lavoro: Arch. Graziella Del Duca, Arch. Sara Porzilli, Arch. Matteo Pasquini, Giacomo Bruschetini

Codice di archiviazione

CA 018

A _ DATI GENERALI

1. Localizzazione all'interno del tessuto urbano

1.1 Località

1.2 Via o Piazza

1.3 N° civico

2. Localizzazione catastale

2.1 Foglio catastale

2.2 Numero di particella

2.3 Datazione

Documentata

Attribuita



Numero civico



Inquadramento planimetrico

3. Individuazione tipologica architettonica

Palazzo Casa in linea Locale di servizio

Palazzo storico Villa Annesso

Casa a schiera Chiesa Altro

3.1 Numero fronti

3.2 Significatività architettonica

4. Distribuzione volumetrica

4.1 Numero piani fuori terra

4.2 Numero piani semi interrati

Presenza volumi oltre gronda



5. Individuazione d'uso per piani

Destinazione d'uso	S1	P0	P1	P2	P3	P4	P5	Prevalente
Residenziale	<input type="checkbox"/>	<input checked="" type="checkbox"/>	<input checked="" type="checkbox"/>	<input checked="" type="checkbox"/>	<input type="checkbox"/>	<input type="checkbox"/>	<input type="checkbox"/>	<input checked="" type="checkbox"/>
Commerciale	<input type="checkbox"/>	<input type="checkbox"/>	<input type="checkbox"/>	<input type="checkbox"/>	<input type="checkbox"/>	<input type="checkbox"/>	<input type="checkbox"/>	<input type="checkbox"/>
Ufficio	<input type="checkbox"/>	<input type="checkbox"/>	<input type="checkbox"/>	<input type="checkbox"/>	<input type="checkbox"/>	<input type="checkbox"/>	<input type="checkbox"/>	<input type="checkbox"/>
Ufficio pubblico	<input type="checkbox"/>	<input type="checkbox"/>	<input type="checkbox"/>	<input type="checkbox"/>	<input type="checkbox"/>	<input type="checkbox"/>	<input type="checkbox"/>	<input type="checkbox"/>
Farmacia	<input type="checkbox"/>	<input type="checkbox"/>	<input type="checkbox"/>	<input type="checkbox"/>	<input type="checkbox"/>	<input type="checkbox"/>	<input type="checkbox"/>	<input type="checkbox"/>
Magazzino	<input type="checkbox"/>	<input type="checkbox"/>	<input type="checkbox"/>	<input type="checkbox"/>	<input type="checkbox"/>	<input type="checkbox"/>	<input type="checkbox"/>	<input type="checkbox"/>
Garage	<input type="checkbox"/>	<input type="checkbox"/>	<input type="checkbox"/>	<input type="checkbox"/>	<input type="checkbox"/>	<input type="checkbox"/>	<input type="checkbox"/>	<input type="checkbox"/>
Culto	<input type="checkbox"/>	<input type="checkbox"/>	<input type="checkbox"/>	<input type="checkbox"/>	<input type="checkbox"/>	<input type="checkbox"/>	<input type="checkbox"/>	<input type="checkbox"/>
Sanitario	<input type="checkbox"/>	<input type="checkbox"/>	<input type="checkbox"/>	<input type="checkbox"/>	<input type="checkbox"/>	<input type="checkbox"/>	<input type="checkbox"/>	<input type="checkbox"/>
Banca	<input type="checkbox"/>	<input type="checkbox"/>	<input type="checkbox"/>	<input type="checkbox"/>	<input type="checkbox"/>	<input type="checkbox"/>	<input type="checkbox"/>	<input type="checkbox"/>
Locale tecnico	<input type="checkbox"/>	<input type="checkbox"/>	<input type="checkbox"/>	<input type="checkbox"/>	<input type="checkbox"/>	<input type="checkbox"/>	<input type="checkbox"/>	<input type="checkbox"/>
Altro <input type="text"/>	<input type="checkbox"/>	<input type="checkbox"/>	<input type="checkbox"/>	<input type="checkbox"/>	<input type="checkbox"/>	<input type="checkbox"/>	<input type="checkbox"/>	<input type="checkbox"/>

SCHEDATURA E CENSIMENTO DEI CENTRI STORICI DEL COMUNE DI TERRANUOVA BRACCIOLINI (AREZZO)

Rilevamento delle caratteristiche architettoniche, tipologiche e d'uso delle unità edilizie

B _ ANALISI FISICA ESTERNA TIPOLOGICA E TECNOLOGICA

6. Relazioni funzionali con le unità edilizie attigue, aree aperte, viabilità

Fronte	Codice Identificativo dei confini	Fronte Principale	Fronte secondario	Fronte esterno	Cartella
Nord	CA017	<input type="checkbox"/>	<input type="checkbox"/>	<input type="checkbox"/>	<input checked="" type="checkbox"/>
Sud	CA019	<input type="checkbox"/>	<input type="checkbox"/>	<input type="checkbox"/>	<input type="checkbox"/>
Ovest	Area aperta	<input type="checkbox"/>	<input checked="" type="checkbox"/>	<input checked="" type="checkbox"/>	<input type="checkbox"/>
Est	Strada di Campogialli	<input checked="" type="checkbox"/>	<input type="checkbox"/>	<input checked="" type="checkbox"/>	<input type="checkbox"/>

7. Struttura portante	7.1 Intonacata	7.2 A vista	7.3 Con elementi decorativi
<input type="checkbox"/> Muratura in pietrame	<input type="radio"/>	<input type="radio"/>	<input type="radio"/>
<input type="checkbox"/> Muratura in ciottoli di fiume	<input type="radio"/>	<input type="radio"/>	<input type="radio"/>
<input type="checkbox"/> Muratura in mattoni	<input type="radio"/>	<input type="radio"/>	<input type="radio"/>
<input checked="" type="checkbox"/> Muratura mista	<input checked="" type="radio"/>	<input type="radio"/>	<input type="radio"/>
<input type="checkbox"/> Cemento armato	<input type="radio"/>	<input type="radio"/>	<input type="radio"/>
<input type="checkbox"/> Non individuabile	<input type="radio"/>	<input type="radio"/>	<input type="radio"/>
<input type="checkbox"/> Altro	<input type="radio"/>	<input type="radio"/>	<input type="radio"/>

8. Copertura

8.1 Tecnologia realizzativa Ligna Legno e laterizio Latero cementizia Lamiera grecata

8.2 Tipologia

- Piana praticabile Padiglione
 Piana non praticabile Semipadiglione
 Falde discontinue Monofalda
 Capanna

8.3 Materiale manto di copertura

- Coppi e tegoli Cemento
 Marsigliesi Guaina bituminosa
 Lastre lapidee Eternit
 Piastrelle gres Altro

9. Gronda Legno e laterizio Laterocemento Laterizio Pietra Altro

9b. Pluviale Rame PVC Altro

C _ ANALISI DEL FRONTE URBANO

10. Presenza in facciata di:

	N	S	O	E
Tettoie	<input type="checkbox"/>	<input type="checkbox"/>	<input type="checkbox"/>	<input type="checkbox"/>
Loggia	<input type="checkbox"/>	<input type="checkbox"/>	<input type="checkbox"/>	<input type="checkbox"/>
Balconi/terrazze	<input type="checkbox"/>	<input type="checkbox"/>	<input type="checkbox"/>	<input type="checkbox"/>
Davanzali	<input type="checkbox"/>	<input type="checkbox"/>	<input type="checkbox"/>	<input type="checkbox"/>
Modanature	<input type="checkbox"/>	<input type="checkbox"/>	<input type="checkbox"/>	<input type="checkbox"/>
Stemma	<input type="checkbox"/>	<input type="checkbox"/>	<input type="checkbox"/>	<input type="checkbox"/>
Archi	<input type="checkbox"/>	<input type="checkbox"/>	<input type="checkbox"/>	<input type="checkbox"/>
Ringhiere/parapetti	<input type="checkbox"/>	<input type="checkbox"/>	<input type="checkbox"/>	<input type="checkbox"/>
Fregi, cornici modanate	<input type="checkbox"/>	<input type="checkbox"/>	<input type="checkbox"/>	<input type="checkbox"/>
Cornici marcapiano	<input type="checkbox"/>	<input type="checkbox"/>	<input type="checkbox"/>	<input type="checkbox"/>
Architrave	<input type="checkbox"/>	<input type="checkbox"/>	<input type="checkbox"/>	<input type="checkbox"/>
Altro	<input type="checkbox"/>	<input type="checkbox"/>	<input type="checkbox"/>	<input checked="" type="checkbox"/>

Note:

EST: Inferriate alle finestre.

11. Tipologia aperture

	N	S	O	E
Archi				
Finestre	1			7
Passi carrabili				1
Porte				
Portoni				1
Vetrine				

12. Materiale infissi esterni

	N	S	O	E
Legno	<input checked="" type="checkbox"/>	<input type="checkbox"/>	<input type="checkbox"/>	<input checked="" type="checkbox"/>
Alluminio	<input type="checkbox"/>	<input type="checkbox"/>	<input type="checkbox"/>	<input type="checkbox"/>
PVC	<input type="checkbox"/>	<input type="checkbox"/>	<input type="checkbox"/>	<input type="checkbox"/>
Ferro	<input checked="" type="checkbox"/>	<input type="checkbox"/>	<input type="checkbox"/>	<input type="checkbox"/>
Altro	<input type="checkbox"/>	<input type="checkbox"/>	<input type="checkbox"/>	<input type="checkbox"/>

13. Particolari di pregio architettonico

D _ ANALISI DEL DEGRADO

14. Degradamento delle coperture

	N	S	O	E
Manto di copertura deteriorato	<input type="checkbox"/>	<input type="checkbox"/>	<input type="checkbox"/>	<input type="checkbox"/>
Senza evidenti deterioramenti	<input checked="" type="checkbox"/>	<input type="checkbox"/>	<input type="checkbox"/>	<input checked="" type="checkbox"/>
Altro	<input type="checkbox"/>	<input type="checkbox"/>	<input type="checkbox"/>	<input type="checkbox"/>

15. Degradamento della struttura muraria

	N	S	O	E
Presenza di lesioni superficiali	<input type="checkbox"/>	<input type="checkbox"/>	<input type="checkbox"/>	<input type="checkbox"/>
Presenza di lesioni passanti	<input type="checkbox"/>	<input type="checkbox"/>	<input type="checkbox"/>	<input type="checkbox"/>
Senza deterioramenti	<input checked="" type="checkbox"/>	<input type="checkbox"/>	<input type="checkbox"/>	<input checked="" type="checkbox"/>

16. Degradamento del paramento murario

	N	S	O	E
Completamente deteriorato	<input type="checkbox"/>	<input type="checkbox"/>	<input type="checkbox"/>	<input type="checkbox"/>
Parzialmente deteriorato	<input type="checkbox"/>	<input type="checkbox"/>	<input type="checkbox"/>	<input type="checkbox"/>
Senza deterioramenti	<input checked="" type="checkbox"/>	<input type="checkbox"/>	<input type="checkbox"/>	<input checked="" type="checkbox"/>
Degradamento da agenti biologici	<input type="checkbox"/>	<input type="checkbox"/>	<input type="checkbox"/>	<input type="checkbox"/>
Esfoliazione dell'intonaco	<input type="checkbox"/>	<input type="checkbox"/>	<input type="checkbox"/>	<input type="checkbox"/>

17. Degradamento degli infissi

	N	S	O	E
Mancanti	<input type="checkbox"/>	<input type="checkbox"/>	<input type="checkbox"/>	<input type="checkbox"/>
Deteriorati o inadeguati	<input type="checkbox"/>	<input type="checkbox"/>	<input type="checkbox"/>	<input type="checkbox"/>
Senza deterioramenti	<input type="checkbox"/>	<input type="checkbox"/>	<input type="checkbox"/>	<input checked="" type="checkbox"/>

D _ ANALISI DEGLI IMPIANTI PRESENTI IN FACCIATA

18. Presenza di contatori

	N	S	O	E
Presenza di contatore adduzione acqua	<input type="checkbox"/>	<input type="checkbox"/>	<input type="checkbox"/>	<input checked="" type="checkbox"/>
Presenza di contatore gas	<input type="checkbox"/>	<input type="checkbox"/>	<input type="checkbox"/>	<input checked="" type="checkbox"/>
Presenza di contatore impianto elettrico	<input checked="" type="checkbox"/>	<input type="checkbox"/>	<input type="checkbox"/>	<input type="checkbox"/>
Presenza di impianti di condizionamento	<input type="checkbox"/>	<input type="checkbox"/>	<input type="checkbox"/>	<input type="checkbox"/>
Presenza di telecamere	<input type="checkbox"/>	<input type="checkbox"/>	<input type="checkbox"/>	<input type="checkbox"/>
Presenza di canne fumarie	<input type="checkbox"/>	<input type="checkbox"/>	<input type="checkbox"/>	<input type="checkbox"/>

18b. Presenza di tubazioni e/o cavi a vista

	N	S	O	E
	<input type="checkbox"/>	<input type="checkbox"/>	<input type="checkbox"/>	<input type="checkbox"/>
	<input type="checkbox"/>	<input type="checkbox"/>	<input type="checkbox"/>	<input type="checkbox"/>
	<input checked="" type="checkbox"/>	<input type="checkbox"/>	<input type="checkbox"/>	<input type="checkbox"/>

19. Illuminazione e antenne

	N	S	O	E
Presenza di illuminazione pubblica	<input type="checkbox"/>	<input type="checkbox"/>	<input type="checkbox"/>	<input type="checkbox"/>
Presenza di illuminazione privata	<input type="checkbox"/>	<input type="checkbox"/>	<input type="checkbox"/>	<input type="checkbox"/>
Antenne	<input type="checkbox"/>	<input type="checkbox"/>	<input type="checkbox"/>	<input type="checkbox"/>
Parabole	<input type="checkbox"/>	<input type="checkbox"/>	<input type="checkbox"/>	<input type="checkbox"/>

E _ EIDOTIPI DI STUDIO E RIFERIMENTI FOTOGRAFICI PER L'ANALISI COLORIMETRICA

Indiv. fronte **Est**

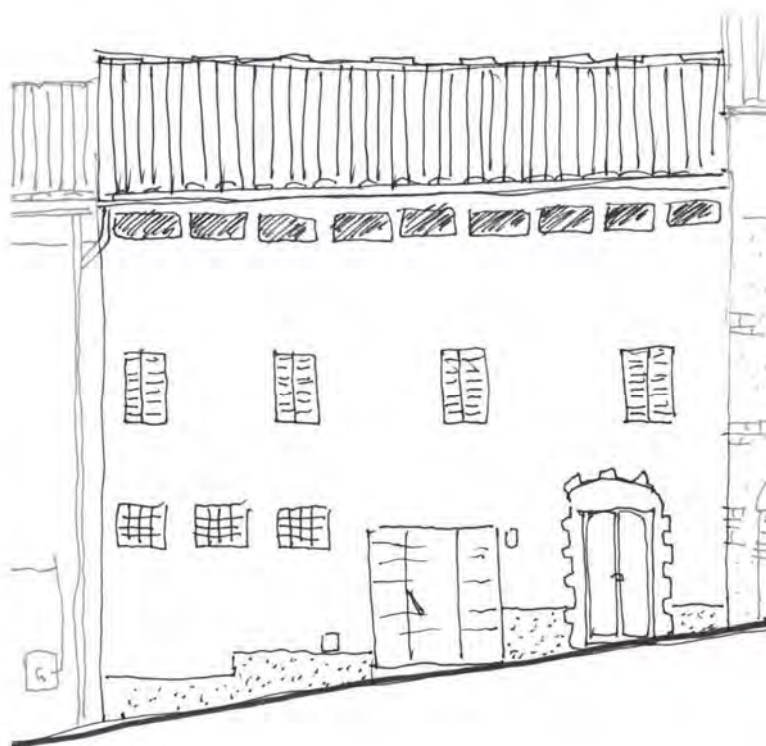

Eidotipo di studio

20. Analisi colorimetrica



Vista 1

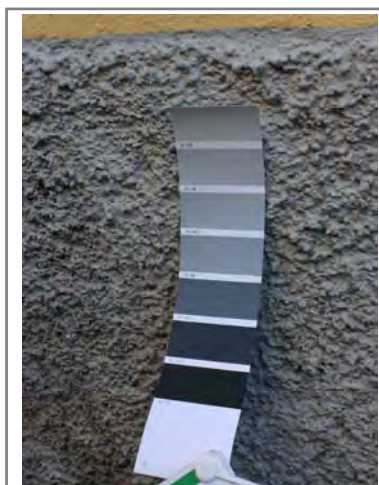

Vista 2

20.1 Codice identificativo

TL371
N158

Note:

E _ EIDOTIPI DI STUDIO E RIFERIMENTI FOTOGRAFICI PER L'ANALISI COLORIMETRICA

Indiv. fronte

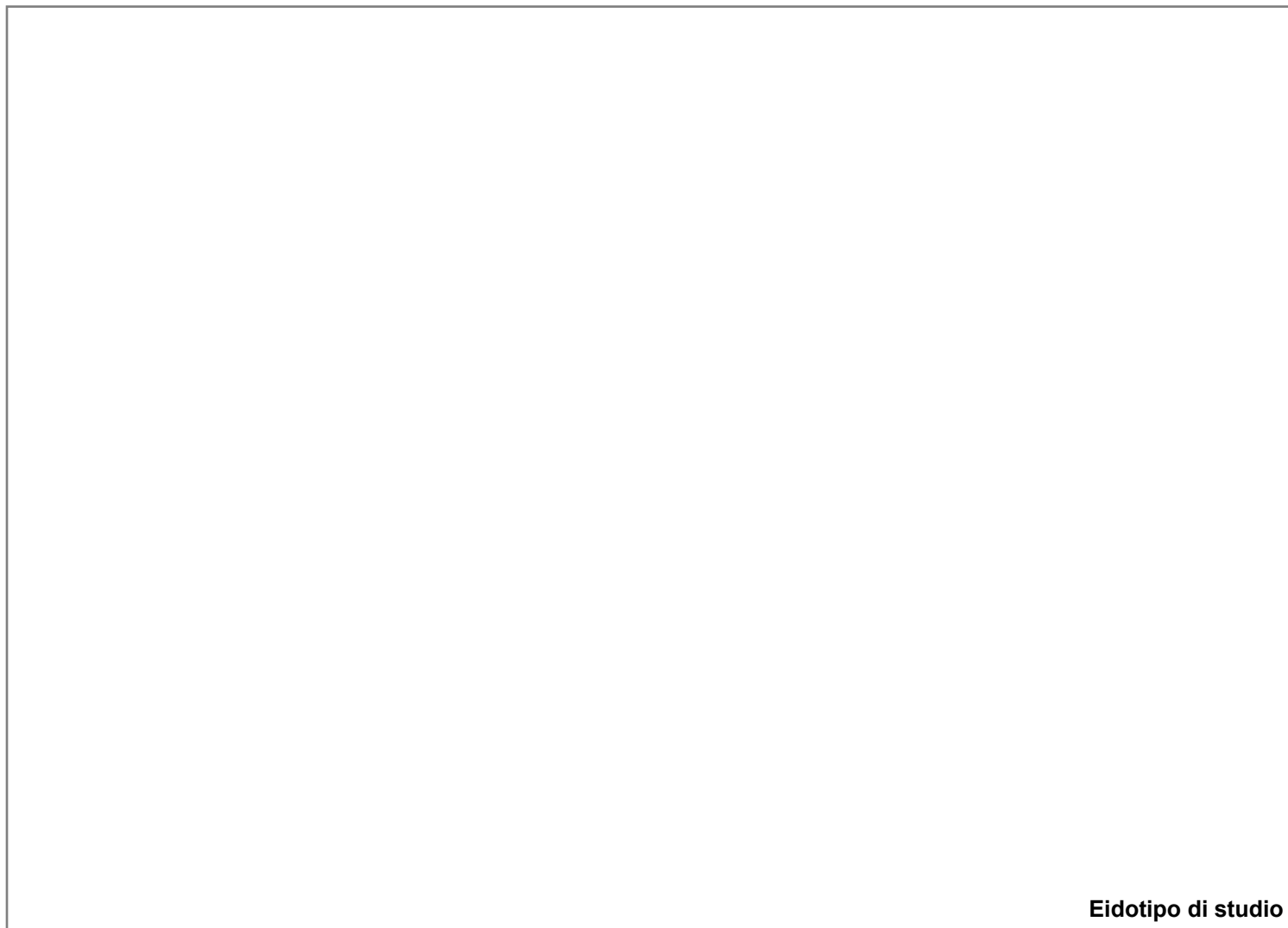

Eidotipo di studio

20. Analisi colorimetrica

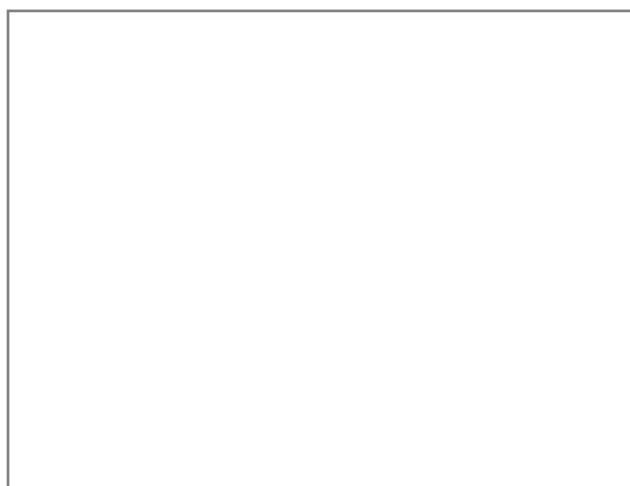

Vista 1

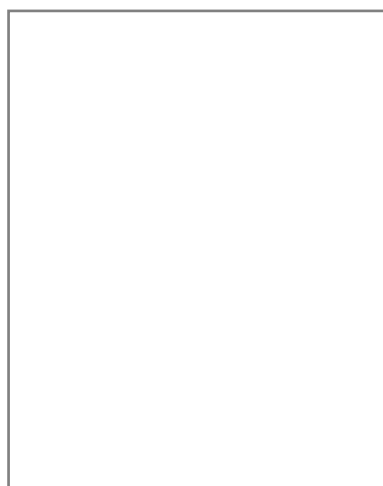

Vista 2

20.1 Codice identificativo

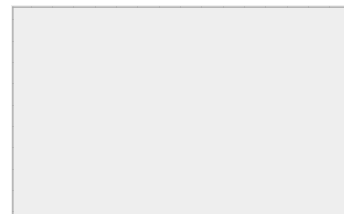

Note:

E _ EIDOTIPI DI STUDIO E RIFERIMENTI FOTOGRAFICI PER L'ANALISI COLORIMETRICA

Indiv. fronte

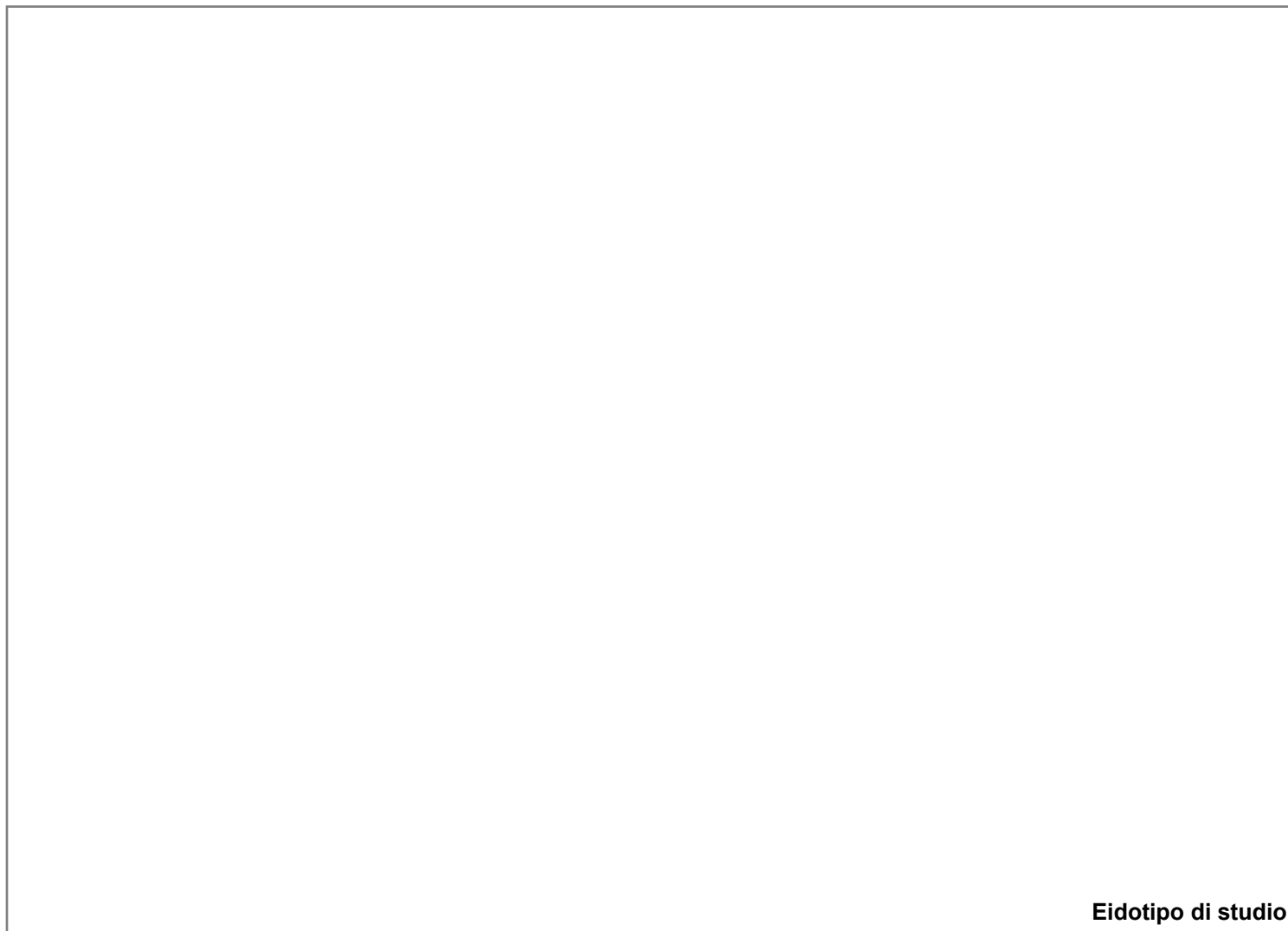

Eidotipo di studio

20. Analisi colorimetrica

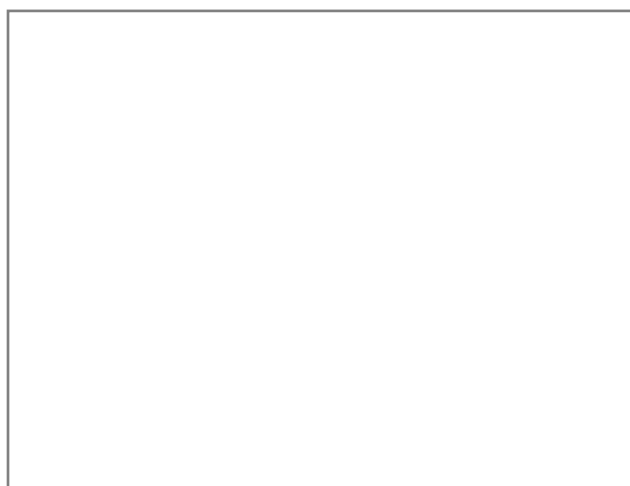

Vista 1



Vista 2

20.1 Codice identificativo

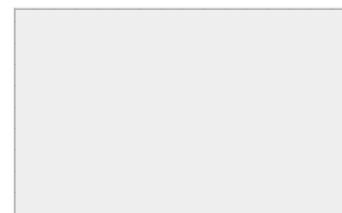

Note:

E _ EIDOTIPI DI STUDIO E RIFERIMENTI FOTOGRAFICI PER L'ANALISI COLORIMETRICA

Indiv. fronte



Eidotipo di studio

20. Analisi colorimetrica

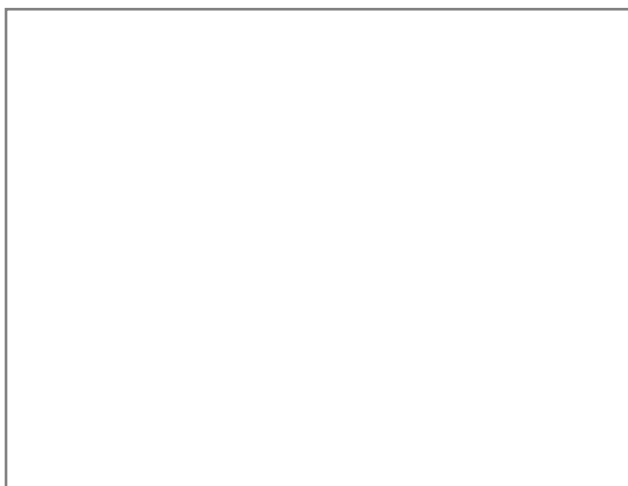

Vista 1

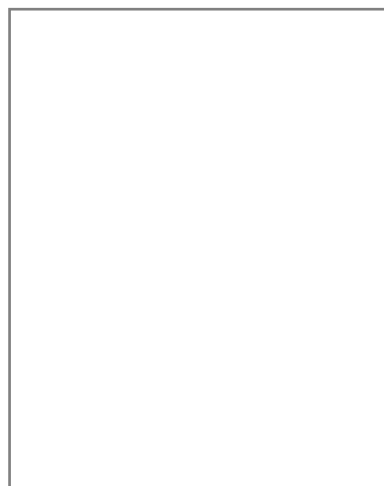

Vista 2

20.1 Codice identificativo

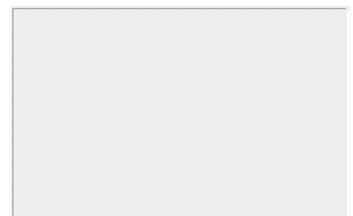

Note:



SCHEDATURA E CENSIMENTO DEI CENTRI STORICI DEL COMUNE DI TERRANUOVA BRACCIOLINI (AR)

Rilevamento delle caratteristiche architettoniche, tipologiche e d'uso delle unità edilizie

Università degli Studi di Firenze, Dipartimento di Architettura

Responsabile Scientifico: Prof. Arch. Stefano Bertocci,

Coordinatore scientifico: Arch. Marco Sani, Coordinatore Tecnico: Arch. Graziella Del Duca

Gruppo di lavoro: Arch. Graziella Del Duca, Arch. Sara Porzilli, Arch. Matteo Pasquini, Giacomo Bruschetini

Codice di archiviazione

CA 019

A _ DATI GENERALI

1. Localizzazione all'interno del tessuto urbano

1.1 Località

1.2 Via o Piazza

1.3 N° civico

2. Localizzazione catastale

2.1 Foglio catastale

2.2 Numero di particella

2.3 Datazione

- Documentata
 Attribuita

Numero civico

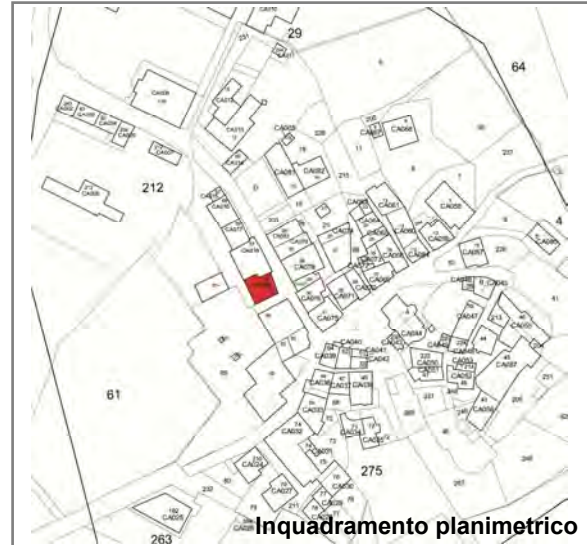

Inquadramento planimetrico

3. Individuazione tipologica architettonica

- Palazzo Casa in linea Locale di servizio
 Palazzo storico Villa Annesso
 Casa a schiera Chiesa Altro

3.1 Numero fronti

3.2 Significatività architettonica

4. Distribuzione volumetrica

4.1 Numero piani fuori terra

4.2 Numero piani semi interrati

Presenza volumi oltre gronda



5. Individuazione d'uso per piani

Destinazione d'uso	S1	P0	P1	P2	P3	P4	P5	Prevalente
Residenziale	<input type="checkbox"/>	<input type="checkbox"/>	<input checked="" type="checkbox"/>	<input checked="" type="checkbox"/>	<input type="checkbox"/>	<input type="checkbox"/>	<input type="checkbox"/>	<input checked="" type="checkbox"/>
Commerciale	<input type="checkbox"/>	<input type="checkbox"/>	<input type="checkbox"/>	<input type="checkbox"/>	<input type="checkbox"/>	<input type="checkbox"/>	<input type="checkbox"/>	<input type="checkbox"/>
Ufficio	<input type="checkbox"/>	<input type="checkbox"/>	<input type="checkbox"/>	<input type="checkbox"/>	<input type="checkbox"/>	<input type="checkbox"/>	<input type="checkbox"/>	<input type="checkbox"/>
Ufficio pubblico	<input type="checkbox"/>	<input type="checkbox"/>	<input type="checkbox"/>	<input type="checkbox"/>	<input type="checkbox"/>	<input type="checkbox"/>	<input type="checkbox"/>	<input type="checkbox"/>
Farmacia	<input type="checkbox"/>	<input type="checkbox"/>	<input type="checkbox"/>	<input type="checkbox"/>	<input type="checkbox"/>	<input type="checkbox"/>	<input type="checkbox"/>	<input type="checkbox"/>
Magazzino	<input type="checkbox"/>	<input checked="" type="checkbox"/>	<input type="checkbox"/>	<input type="checkbox"/>	<input type="checkbox"/>	<input type="checkbox"/>	<input type="checkbox"/>	<input type="checkbox"/>
Garage	<input type="checkbox"/>	<input type="checkbox"/>	<input type="checkbox"/>	<input type="checkbox"/>	<input type="checkbox"/>	<input type="checkbox"/>	<input type="checkbox"/>	<input type="checkbox"/>
Culto	<input type="checkbox"/>	<input type="checkbox"/>	<input type="checkbox"/>	<input type="checkbox"/>	<input type="checkbox"/>	<input type="checkbox"/>	<input type="checkbox"/>	<input type="checkbox"/>
Sanitario	<input type="checkbox"/>	<input type="checkbox"/>	<input type="checkbox"/>	<input type="checkbox"/>	<input type="checkbox"/>	<input type="checkbox"/>	<input type="checkbox"/>	<input type="checkbox"/>
Banca	<input type="checkbox"/>	<input type="checkbox"/>	<input type="checkbox"/>	<input type="checkbox"/>	<input type="checkbox"/>	<input type="checkbox"/>	<input type="checkbox"/>	<input type="checkbox"/>
Locale tecnico	<input type="checkbox"/>	<input type="checkbox"/>	<input type="checkbox"/>	<input type="checkbox"/>	<input type="checkbox"/>	<input type="checkbox"/>	<input type="checkbox"/>	<input type="checkbox"/>
Altro <input type="text"/>	<input type="checkbox"/>	<input type="checkbox"/>	<input type="checkbox"/>	<input type="checkbox"/>	<input type="checkbox"/>	<input type="checkbox"/>	<input type="checkbox"/>	<input type="checkbox"/>

SCHEDATURA E CENSIMENTO DEI CENTRI STORICI DEL COMUNE DI TERRANUOVA BRACCIOLINI (AREZZO)

Rilevamento delle caratteristiche architettoniche, tipologiche e d'uso delle unità edilizie

B _ ANALISI FISICA ESTERNA TIPOLOGICA E TECNOLOGICA

6. Relazioni funzionali con le unità edilizie attigue, aree aperte, viabilità

Fronte	Codice Identificativo dei confini	Fronte Principale	Fronte secondario	Fronte esterno	Cartella
Nord	CA018	<input type="checkbox"/>	<input type="checkbox"/>	<input type="checkbox"/>	<input type="checkbox"/>
Sud	Area aperta	<input type="checkbox"/>	<input checked="" type="checkbox"/>	<input checked="" type="checkbox"/>	<input type="checkbox"/>
Ovest	Area aperta	<input type="checkbox"/>	<input checked="" type="checkbox"/>	<input checked="" type="checkbox"/>	<input type="checkbox"/>
Est	Area aperta	<input checked="" type="checkbox"/>	<input type="checkbox"/>	<input checked="" type="checkbox"/>	<input type="checkbox"/>

7. Struttura portante	7.1 Intonacata	7.2 A vista	7.3 Con elementi decorativi
<input type="checkbox"/> Muratura in pietrame	<input type="radio"/>	<input type="radio"/>	<input type="radio"/>
<input type="checkbox"/> Muratura in ciottoli di fiume	<input type="radio"/>	<input type="radio"/>	<input type="radio"/>
<input type="checkbox"/> Muratura in mattoni	<input type="radio"/>	<input type="radio"/>	<input type="radio"/>
<input checked="" type="checkbox"/> Muratura mista	<input checked="" type="radio"/>	<input type="radio"/>	<input type="radio"/>
<input type="checkbox"/> Cemento armato	<input type="radio"/>	<input type="radio"/>	<input type="radio"/>
<input type="checkbox"/> Non individuabile	<input type="radio"/>	<input type="radio"/>	<input type="radio"/>
<input type="checkbox"/> Altro	<input type="radio"/>	<input type="radio"/>	<input type="radio"/>

8. Copertura

8.1 Tecnologia realizzativa Lignea Legno e laterizio Latero cementizia Lamiera grecata

8.2 Tipologia

- Piana praticabile Padiglione
 Piana non praticabile Semipadiglione
 Falde discontinue Monofalda
 Capanna

8.3 Materiale manto di copertura

- Coppi e tegoli Cemento
 Marsigliesi Guaina bituminosa
 Lastre lapidee Eternit
 Piastrelle gres Altro

9. Gronda Legno e laterizio Laterocemento Laterizio Pietra Altro

9b. Pluviale Rame PVC Altro

C _ ANALISI DEL FRONTE URBANO

10. Presenza in facciata di:

	N	S	O	E
Tettoie	<input type="checkbox"/>	<input type="checkbox"/>	<input type="checkbox"/>	<input type="checkbox"/>
Loggia	<input type="checkbox"/>	<input type="checkbox"/>	<input type="checkbox"/>	<input type="checkbox"/>
Balconi/terrazze	<input type="checkbox"/>	<input type="checkbox"/>	<input type="checkbox"/>	<input type="checkbox"/>
Davanzali	<input type="checkbox"/>	<input type="checkbox"/>	<input type="checkbox"/>	<input type="checkbox"/>
Modanature	<input type="checkbox"/>	<input type="checkbox"/>	<input type="checkbox"/>	<input type="checkbox"/>
Stemma	<input type="checkbox"/>	<input type="checkbox"/>	<input type="checkbox"/>	<input type="checkbox"/>
Archi	<input type="checkbox"/>	<input type="checkbox"/>	<input type="checkbox"/>	<input type="checkbox"/>
Ringhiere/parapetti	<input type="checkbox"/>	<input type="checkbox"/>	<input type="checkbox"/>	<input type="checkbox"/>
Fregi, cornici modanate	<input type="checkbox"/>	<input type="checkbox"/>	<input type="checkbox"/>	<input type="checkbox"/>
Cornici marcapiano	<input type="checkbox"/>	<input type="checkbox"/>	<input type="checkbox"/>	<input type="checkbox"/>
Architrave	<input type="checkbox"/>	<input type="checkbox"/>	<input type="checkbox"/>	<input type="checkbox"/>
Altro	<input type="checkbox"/>	<input type="checkbox"/>	<input type="checkbox"/>	<input type="checkbox"/>
Note:				

11. Tipologia aperture

	N	S	O	E
Archi				
Finestre		5	4	5
Passi carrabili				
Porte				
Portoni		1		1
Vetrine				

12. Materiale infissi esterni

	N	S	O	E
Legno	<input type="checkbox"/>	<input checked="" type="checkbox"/>	<input checked="" type="checkbox"/>	<input checked="" type="checkbox"/>
Alluminio	<input type="checkbox"/>	<input type="checkbox"/>	<input type="checkbox"/>	<input type="checkbox"/>
PVC	<input type="checkbox"/>	<input type="checkbox"/>	<input type="checkbox"/>	<input type="checkbox"/>
Ferro	<input type="checkbox"/>	<input type="checkbox"/>	<input type="checkbox"/>	<input type="checkbox"/>
Altro	<input type="checkbox"/>	<input type="checkbox"/>	<input type="checkbox"/>	<input type="checkbox"/>

13. Particolari di pregio architettonico

D _ ANALISI DEL DEGRADO

14. Degradamento delle coperture

	N	S	O	E
Manto di copertura deteriorato	<input type="checkbox"/>	<input type="checkbox"/>	<input type="checkbox"/>	<input type="checkbox"/>
Senza evidenti deterioramenti	<input type="checkbox"/>	<input type="checkbox"/>	<input type="checkbox"/>	<input type="checkbox"/>
Altro	<input type="checkbox"/>	<input type="checkbox"/>	<input type="checkbox"/>	<input type="checkbox"/>

15. Degradamento della struttura muraria

	N	S	O	E
Presenza di lesioni superficiali	<input type="checkbox"/>	<input type="checkbox"/>	<input type="checkbox"/>	<input type="checkbox"/>
Presenza di lesioni passanti	<input type="checkbox"/>	<input type="checkbox"/>	<input type="checkbox"/>	<input type="checkbox"/>
Senza deterioramenti	<input type="checkbox"/>	<input checked="" type="checkbox"/>	<input checked="" type="checkbox"/>	<input checked="" type="checkbox"/>

16. Degradamento del paramento murario

	N	S	O	E
Completamente deteriorato	<input type="checkbox"/>	<input type="checkbox"/>	<input type="checkbox"/>	<input type="checkbox"/>
Parzialmente deteriorato	<input type="checkbox"/>	<input type="checkbox"/>	<input type="checkbox"/>	<input type="checkbox"/>
Senza deterioramenti	<input type="checkbox"/>	<input type="checkbox"/>	<input type="checkbox"/>	<input type="checkbox"/>
Degradamento da agenti biologici	<input type="checkbox"/>	<input type="checkbox"/>	<input type="checkbox"/>	<input type="checkbox"/>
Esfoliazione dell'intonaco	<input type="checkbox"/>	<input checked="" type="checkbox"/>	<input checked="" type="checkbox"/>	<input checked="" type="checkbox"/>

17. Degradamento degli infissi

	N	S	O	E
Mancanti	<input type="checkbox"/>	<input type="checkbox"/>	<input type="checkbox"/>	<input type="checkbox"/>
Deteriorati o inadeguati	<input type="checkbox"/>	<input type="checkbox"/>	<input type="checkbox"/>	<input type="checkbox"/>
Senza deterioramenti	<input type="checkbox"/>	<input checked="" type="checkbox"/>	<input checked="" type="checkbox"/>	<input checked="" type="checkbox"/>

D _ ANALISI DEGLI IMPIANTI PRESENTI IN FACCIATA

18. Presenza di contatori

	N	S	O	E
Presenza di contatore adduzione acqua	<input type="checkbox"/>	<input type="checkbox"/>	<input type="checkbox"/>	<input type="checkbox"/>
Presenza di contatore gas	<input type="checkbox"/>	<input type="checkbox"/>	<input type="checkbox"/>	<input checked="" type="checkbox"/>
Presenza di contatore impianto elettrico	<input type="checkbox"/>	<input type="checkbox"/>	<input type="checkbox"/>	<input type="checkbox"/>
Presenza di impianti di condizionamento	<input type="checkbox"/>	<input type="checkbox"/>	<input type="checkbox"/>	<input type="checkbox"/>
Presenza di telecamere	<input type="checkbox"/>	<input type="checkbox"/>	<input type="checkbox"/>	<input type="checkbox"/>
Presenza di canne fumarie	<input type="checkbox"/>	<input type="checkbox"/>	<input type="checkbox"/>	<input type="checkbox"/>

18b. Presenza di tubazioni e/o cavi a vista

	N	S	O	E
	<input type="checkbox"/>	<input type="checkbox"/>	<input type="checkbox"/>	<input type="checkbox"/>
	<input type="checkbox"/>	<input checked="" type="checkbox"/>	<input type="checkbox"/>	<input checked="" type="checkbox"/>
	<input type="checkbox"/>	<input checked="" type="checkbox"/>	<input type="checkbox"/>	<input checked="" type="checkbox"/>

19. Illuminazione e antenne

	N	S	O	E
Presenza di illuminazione pubblica	<input type="checkbox"/>	<input checked="" type="checkbox"/>	<input type="checkbox"/>	<input checked="" type="checkbox"/>
Presenza di illuminazione privata	<input type="checkbox"/>	<input type="checkbox"/>	<input type="checkbox"/>	<input type="checkbox"/>
Antenne	<input type="checkbox"/>	<input type="checkbox"/>	<input type="checkbox"/>	<input type="checkbox"/>
Parabole	<input type="checkbox"/>	<input type="checkbox"/>	<input type="checkbox"/>	<input type="checkbox"/>

E _ EIDOTIPI DI STUDIO E RIFERIMENTI FOTOGRAFICI PER L'ANALISI COLORIMETRICA

Indiv. fronte **Sud**



Eidotipo di studio

20. Analisi colorimetrica



Vista 1

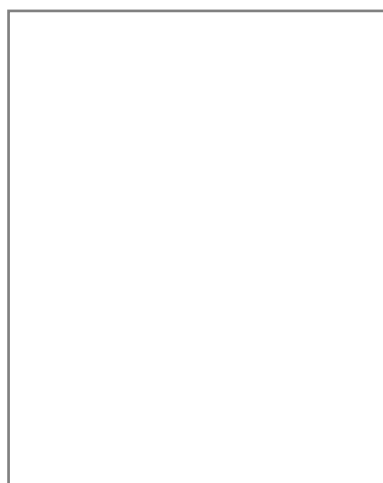

Vista 2

20.1 Codice identificativo

TL443

Note:

E _ EIDOTIPI DI STUDIO E RIFERIMENTI FOTOGRAFICI PER L'ANALISI COLORIMETRICA

Indiv. fronte **Est**



Eidotipo di studio

20. Analisi colorimetrica



Vista 1

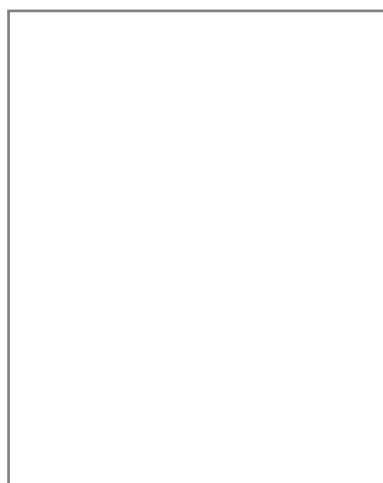

Vista 2

20.1 Codice identificativo

TL443

Note:

E _ EIDOTIPI DI STUDIO E RIFERIMENTI FOTOGRAFICI PER L'ANALISI COLORIMETRICA

Indiv. fronte

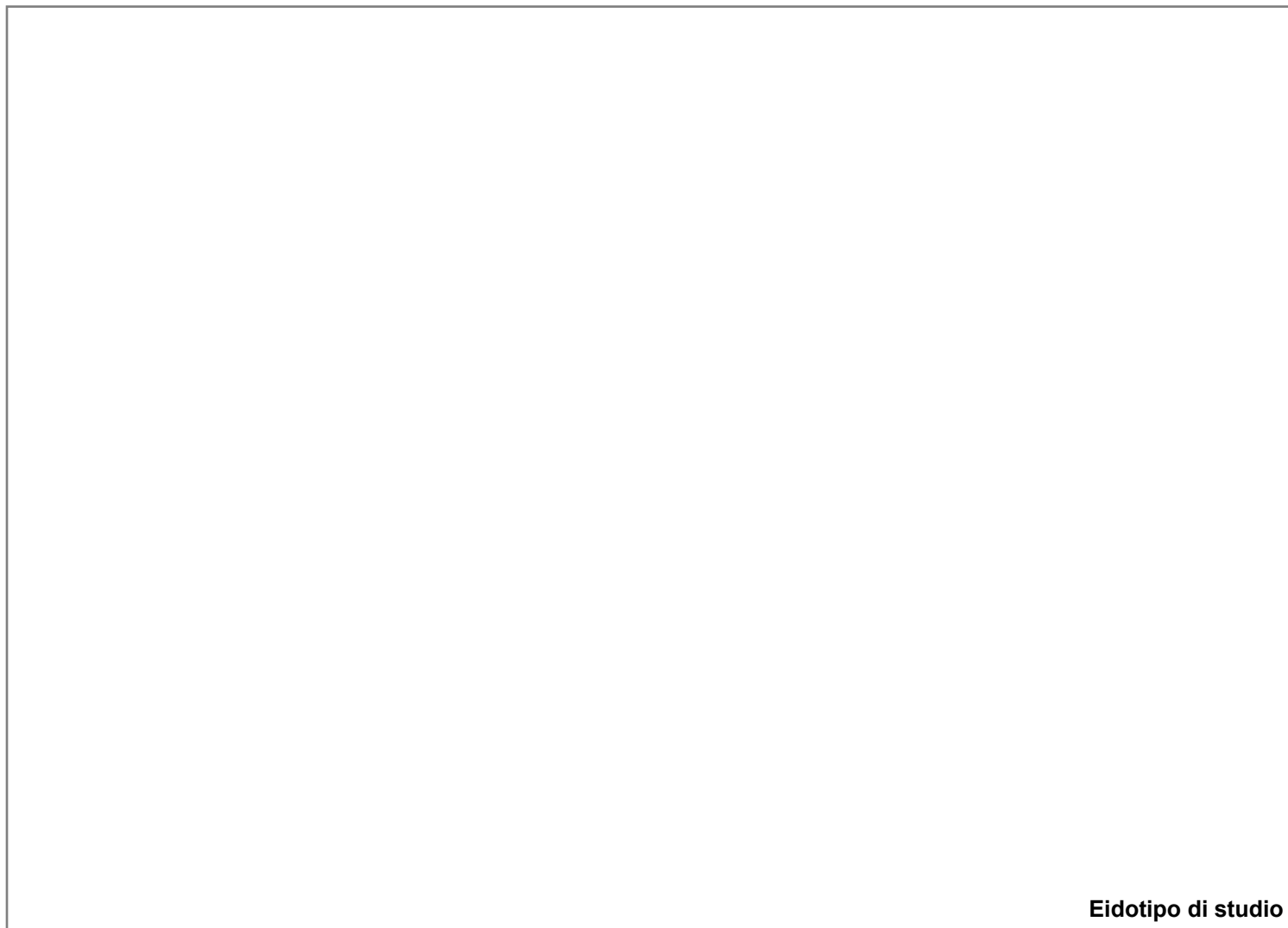

Eidotipo di studio

20. Analisi colorimetrica

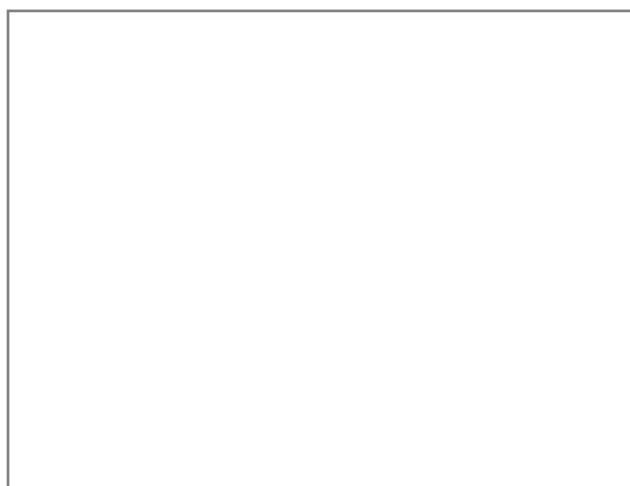

Vista 1

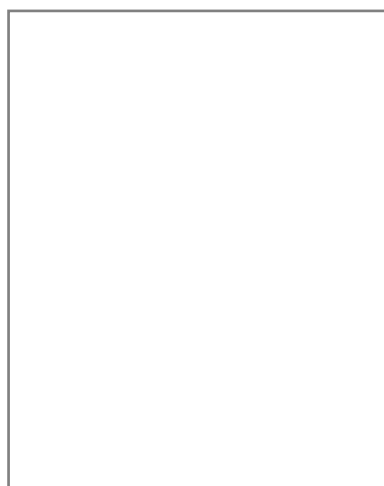

Vista 2

20.1 Codice identificativo

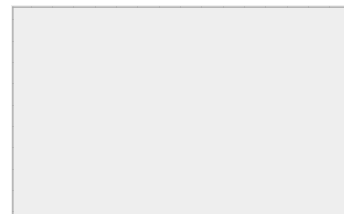

Note:

E _ EIDOTIPI DI STUDIO E RIFERIMENTI FOTOGRAFICI PER L'ANALISI COLORIMETRICA

Indiv. fronte



Eidotipo di studio

20. Analisi colorimetrica

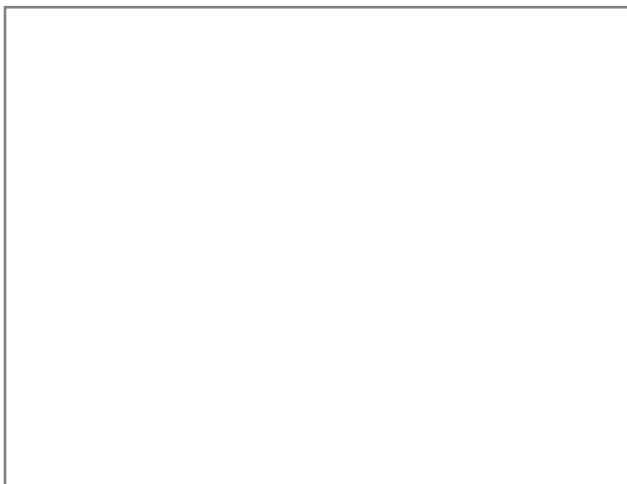

Vista 1

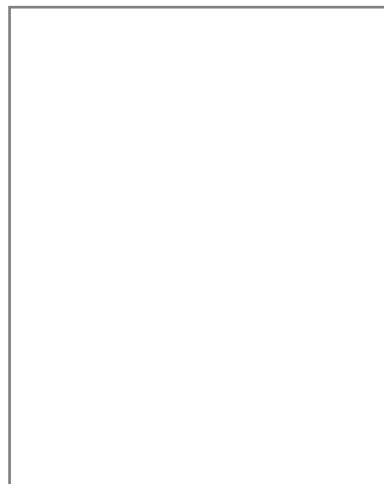

Vista 2

20.1 Codice identificativo

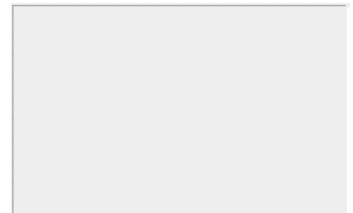

Note:



SCHEDATURA E CENSIMENTO DEI CENTRI STORICI DEL COMUNE DI TERRANUOVA BRACCIOLINI (AR)

Rilevamento delle caratteristiche architettoniche, tipologiche e d'uso delle unità edilizie

Università degli Studi di Firenze, Dipartimento di Architettura

Responsabile Scientifico: Prof. Arch. Stefano Bertocci,

Coordinatore scientifico: Arch. Marco Sani, Coordinatore Tecnico: Arch. Graziella Del Duca

Gruppo di lavoro: Arch. Graziella Del Duca, Arch. Sara Porzilli, Arch. Matteo Pasquini, Giacomo Bruschetini

Codice di archiviazione

CA 020

A _ DATI GENERALI

1. Localizzazione all'interno del tessuto urbano

1.1 Località

1.2 Via o Piazza

1.3 N° civico

2. Localizzazione catastale

2.1 Foglio catastale

2.2 Numero di particella

2.3 Datazione

- Documentata
- Attribuita

Numero civico

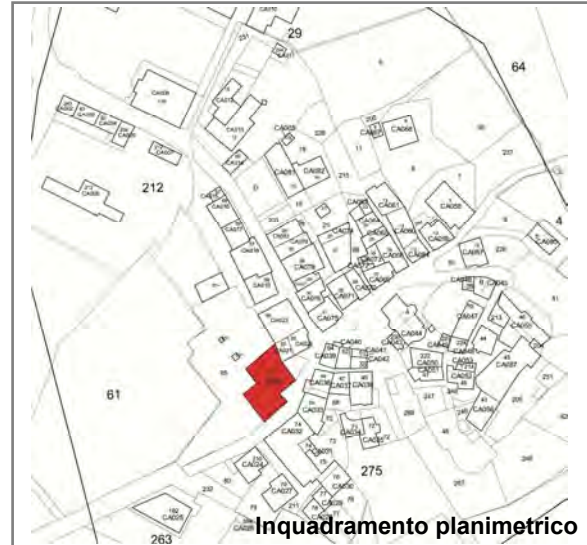

Inquadramento planimetrico

3. Individuazione tipologica architettonica

- Palazzo
- Palazzo storico
- Casa a schiera
- Casa in linea
- Villa
- Chiesa
- Locale di servizio
- Annesso
- Altro

3.1 Numero fronti

3.2 Significatività architettonica

4. Distribuzione volumetrica

4.1 Numero piani fuori terra

4.2 Numero piani semi interrati

Presenza volumi oltre gronda

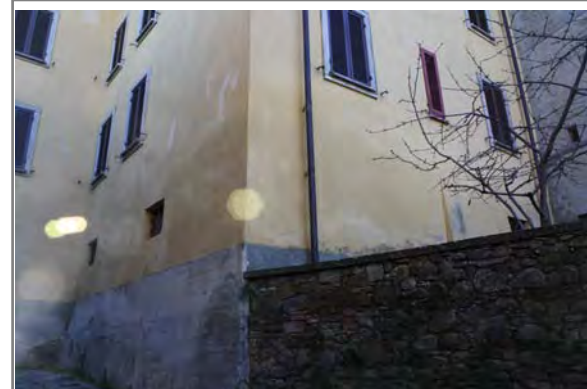

5. Individuazione d'uso per piani

Destinazione d'uso	S1	P0	P1	P2	P3	P4	P5	Prevalente
Residenziale	<input type="checkbox"/>	<input checked="" type="checkbox"/>	<input checked="" type="checkbox"/>	<input checked="" type="checkbox"/>	<input type="checkbox"/>	<input type="checkbox"/>	<input type="checkbox"/>	<input checked="" type="checkbox"/>
Commerciale	<input type="checkbox"/>	<input type="checkbox"/>	<input type="checkbox"/>	<input type="checkbox"/>	<input type="checkbox"/>	<input type="checkbox"/>	<input type="checkbox"/>	<input type="checkbox"/>
Ufficio	<input type="checkbox"/>	<input type="checkbox"/>	<input type="checkbox"/>	<input type="checkbox"/>	<input type="checkbox"/>	<input type="checkbox"/>	<input type="checkbox"/>	<input type="checkbox"/>
Ufficio pubblico	<input type="checkbox"/>	<input type="checkbox"/>	<input type="checkbox"/>	<input type="checkbox"/>	<input type="checkbox"/>	<input type="checkbox"/>	<input type="checkbox"/>	<input type="checkbox"/>
Farmacia	<input type="checkbox"/>	<input type="checkbox"/>	<input type="checkbox"/>	<input type="checkbox"/>	<input type="checkbox"/>	<input type="checkbox"/>	<input type="checkbox"/>	<input type="checkbox"/>
Magazzino	<input checked="" type="checkbox"/>	<input type="checkbox"/>	<input type="checkbox"/>	<input type="checkbox"/>	<input type="checkbox"/>	<input type="checkbox"/>	<input type="checkbox"/>	<input type="checkbox"/>
Garage	<input type="checkbox"/>	<input type="checkbox"/>	<input type="checkbox"/>	<input type="checkbox"/>	<input type="checkbox"/>	<input type="checkbox"/>	<input type="checkbox"/>	<input type="checkbox"/>
Culto	<input type="checkbox"/>	<input type="checkbox"/>	<input type="checkbox"/>	<input type="checkbox"/>	<input type="checkbox"/>	<input type="checkbox"/>	<input type="checkbox"/>	<input type="checkbox"/>
Sanitario	<input type="checkbox"/>	<input type="checkbox"/>	<input type="checkbox"/>	<input type="checkbox"/>	<input type="checkbox"/>	<input type="checkbox"/>	<input type="checkbox"/>	<input type="checkbox"/>
Banca	<input type="checkbox"/>	<input type="checkbox"/>	<input type="checkbox"/>	<input type="checkbox"/>	<input type="checkbox"/>	<input type="checkbox"/>	<input type="checkbox"/>	<input type="checkbox"/>
Locale tecnico	<input type="checkbox"/>	<input type="checkbox"/>	<input type="checkbox"/>	<input type="checkbox"/>	<input type="checkbox"/>	<input type="checkbox"/>	<input type="checkbox"/>	<input type="checkbox"/>
Altro <input type="text"/>	<input type="checkbox"/>	<input type="checkbox"/>	<input type="checkbox"/>	<input type="checkbox"/>	<input type="checkbox"/>	<input type="checkbox"/>	<input type="checkbox"/>	<input type="checkbox"/>

SCHEDATURA E CENSIMENTO DEI CENTRI STORICI DEL COMUNE DI TERRANUOVA BRACCIOLINI (AREZZO)

Rilevamento delle caratteristiche architettoniche, tipologiche e d'uso delle unità edilizie

B _ ANALISI FISICA ESTERNA TIPOLOGICA E TECNOLOGICA

6. Relazioni funzionali con le unità edilizie attigue, aree aperte, viabilità

Fronte	Codice Identificativo dei confini	Fronte Principale	Fronte secondario	Fronte esterno	Cartella
Nord	Area aperta	<input type="checkbox"/>	<input type="checkbox"/>	<input type="checkbox"/>	<input type="checkbox"/>
Sud	Area aperta	<input type="checkbox"/>	<input checked="" type="checkbox"/>	<input checked="" type="checkbox"/>	<input type="checkbox"/>
Ovest	Area aperta	<input checked="" type="checkbox"/>	<input type="checkbox"/>	<input checked="" type="checkbox"/>	<input type="checkbox"/>
Est	Area aperta	<input type="checkbox"/>	<input checked="" type="checkbox"/>	<input checked="" type="checkbox"/>	<input type="checkbox"/>

7. Struttura portante	7.1 Intonacata	7.2 A vista	7.3 Con elementi decorativi
<input type="checkbox"/> Muratura in pietrame	<input type="radio"/>	<input type="radio"/>	<input type="radio"/>
<input type="checkbox"/> Muratura in ciottoli di fiume	<input type="radio"/>	<input type="radio"/>	<input type="radio"/>
<input type="checkbox"/> Muratura in mattoni	<input type="radio"/>	<input type="radio"/>	<input type="radio"/>
<input checked="" type="checkbox"/> Muratura mista	<input checked="" type="radio"/>	<input type="radio"/>	<input type="radio"/>
<input type="checkbox"/> Cemento armato	<input type="radio"/>	<input type="radio"/>	<input type="radio"/>
<input type="checkbox"/> Non individuabile	<input type="radio"/>	<input type="radio"/>	<input type="radio"/>
<input type="checkbox"/> Altro	<input type="radio"/>	<input type="radio"/>	<input type="radio"/>

8. Copertura

8.1 Tecnologia realizzativa Lignea Legno e laterizio Latero cementizia Lamiera grecata

8.2 Tipologia

- Piana praticabile Padiglione
 Piana non praticabile Semipadiglione
 Falde discontinue Monofalda
 Capanna

8.3 Materiale manto di copertura

- Coppi e tegoli Cemento
 Marsigliesi Guaina bituminosa
 Lastre lapidee Eternit
 Piastrelle gres Altro

9. Gronda Legno e laterizio Laterocemento Laterizio Pietra Altro

9b. Pluviale Rame PVC Altro

C _ ANALISI DEL FRONTE URBANO

10. Presenza in facciata di:

	N	S	O	E
Tettoie	<input type="checkbox"/>	<input type="checkbox"/>	<input type="checkbox"/>	<input type="checkbox"/>
Loggia	<input type="checkbox"/>	<input type="checkbox"/>	<input type="checkbox"/>	<input type="checkbox"/>
Balconi/terrazze	<input type="checkbox"/>	<input type="checkbox"/>	<input type="checkbox"/>	<input type="checkbox"/>
Davanzali	<input type="checkbox"/>	<input checked="" type="checkbox"/>	<input checked="" type="checkbox"/>	<input checked="" type="checkbox"/>
Modanature	<input type="checkbox"/>	<input type="checkbox"/>	<input type="checkbox"/>	<input type="checkbox"/>
Stemma	<input type="checkbox"/>	<input type="checkbox"/>	<input type="checkbox"/>	<input type="checkbox"/>
Archi	<input type="checkbox"/>	<input type="checkbox"/>	<input type="checkbox"/>	<input type="checkbox"/>
Ringhiere/parapetti	<input type="checkbox"/>	<input type="checkbox"/>	<input type="checkbox"/>	<input type="checkbox"/>
Fregi, cornici modanate	<input type="checkbox"/>	<input type="checkbox"/>	<input type="checkbox"/>	<input type="checkbox"/>
Cornici marcapiano	<input type="checkbox"/>	<input type="checkbox"/>	<input type="checkbox"/>	<input type="checkbox"/>
Architrave	<input type="checkbox"/>	<input type="checkbox"/>	<input type="checkbox"/>	<input type="checkbox"/>
Altro	<input type="checkbox"/>	<input type="checkbox"/>	<input type="checkbox"/>	<input type="checkbox"/>

Note:

Davanzali e soglie in travertino.

11. Tipologia aperture

	N	S	O	E
Archi				
Finestre		16	10	12
Passi carrabili				
Porte			1	
Portoni		1	1	
Vetrine				

12. Materiale infissi esterni

	N	S	O	E
Legno	<input type="checkbox"/>	<input checked="" type="checkbox"/>	<input checked="" type="checkbox"/>	<input checked="" type="checkbox"/>
Alluminio	<input type="checkbox"/>	<input type="checkbox"/>	<input type="checkbox"/>	<input type="checkbox"/>
PVC	<input type="checkbox"/>	<input type="checkbox"/>	<input type="checkbox"/>	<input type="checkbox"/>
Ferro	<input type="checkbox"/>	<input type="checkbox"/>	<input type="checkbox"/>	<input type="checkbox"/>
Altro	<input type="checkbox"/>	<input type="checkbox"/>	<input type="checkbox"/>	<input type="checkbox"/>

13. Particolari di pregio architettonico

D _ ANALISI DEL DEGRADO

14. Degradamento delle coperture

	N	S	O	E
Manto di copertura deteriorato	<input type="checkbox"/>	<input type="checkbox"/>	<input type="checkbox"/>	<input type="checkbox"/>
Senza evidenti deterioramenti	<input type="checkbox"/>	<input checked="" type="checkbox"/>	<input checked="" type="checkbox"/>	<input checked="" type="checkbox"/>
Altro	<input type="checkbox"/>	<input type="checkbox"/>	<input type="checkbox"/>	<input type="checkbox"/>

15. Degradamento della struttura muraria

	N	S	O	E
Presenza di lesioni superficiali	<input type="checkbox"/>	<input type="checkbox"/>	<input type="checkbox"/>	<input type="checkbox"/>
Presenza di lesioni passanti	<input type="checkbox"/>	<input type="checkbox"/>	<input type="checkbox"/>	<input type="checkbox"/>
Senza deterioramenti	<input type="checkbox"/>	<input checked="" type="checkbox"/>	<input checked="" type="checkbox"/>	<input checked="" type="checkbox"/>

16. Degradamento del paramento murario

	N	S	O	E
Completamente deteriorato	<input type="checkbox"/>	<input type="checkbox"/>	<input type="checkbox"/>	<input type="checkbox"/>
Parzialmente deteriorato	<input type="checkbox"/>	<input type="checkbox"/>	<input type="checkbox"/>	<input type="checkbox"/>
Senza deterioramenti	<input type="checkbox"/>	<input type="checkbox"/>	<input type="checkbox"/>	<input type="checkbox"/>
Degradamento da agenti biologici	<input type="checkbox"/>	<input type="checkbox"/>	<input type="checkbox"/>	<input type="checkbox"/>
Esfoliazione dell'intonaco	<input type="checkbox"/>	<input checked="" type="checkbox"/>	<input type="checkbox"/>	<input checked="" type="checkbox"/>

17. Degradamento degli infissi

	N	S	O	E
Mancanti	<input type="checkbox"/>	<input type="checkbox"/>	<input type="checkbox"/>	<input type="checkbox"/>
Deteriorati o inadeguati	<input type="checkbox"/>	<input type="checkbox"/>	<input type="checkbox"/>	<input type="checkbox"/>
Senza deterioramenti	<input type="checkbox"/>	<input checked="" type="checkbox"/>	<input checked="" type="checkbox"/>	<input checked="" type="checkbox"/>

D _ ANALISI DEGLI IMPIANTI PRESENTI IN FACCIATA

18. Presenza di contatori

	N	S	O	E
Presenza di contatore adduzione acqua	<input type="checkbox"/>	<input type="checkbox"/>	<input type="checkbox"/>	<input type="checkbox"/>
Presenza di contatore gas	<input type="checkbox"/>	<input type="checkbox"/>	<input type="checkbox"/>	<input type="checkbox"/>
Presenza di contatore impianto elettrico	<input type="checkbox"/>	<input type="checkbox"/>	<input type="checkbox"/>	<input type="checkbox"/>
Presenza di impianti di condizionamento	<input type="checkbox"/>	<input type="checkbox"/>	<input type="checkbox"/>	<input type="checkbox"/>
Presenza di telecamere	<input type="checkbox"/>	<input type="checkbox"/>	<input type="checkbox"/>	<input type="checkbox"/>
Presenza di canne fumarie	<input type="checkbox"/>	<input type="checkbox"/>	<input type="checkbox"/>	<input type="checkbox"/>

18b. Presenza di tubazioni e/o cavi a vista

	N	S	O	E
	<input type="checkbox"/>	<input type="checkbox"/>	<input type="checkbox"/>	<input type="checkbox"/>
	<input type="checkbox"/>	<input type="checkbox"/>	<input type="checkbox"/>	<input type="checkbox"/>
	<input type="checkbox"/>	<input type="checkbox"/>	<input type="checkbox"/>	<input type="checkbox"/>

19. Illuminazione e antenne

	N	S	O	E
Presenza di illuminazione pubblica	<input type="checkbox"/>	<input type="checkbox"/>	<input type="checkbox"/>	<input type="checkbox"/>
Presenza di illuminazione privata	<input type="checkbox"/>	<input type="checkbox"/>	<input type="checkbox"/>	<input type="checkbox"/>
Antenne	<input type="checkbox"/>	<input type="checkbox"/>	<input type="checkbox"/>	<input type="checkbox"/>
Parabole	<input type="checkbox"/>	<input type="checkbox"/>	<input type="checkbox"/>	<input type="checkbox"/>

E _ EIDOTIPI DI STUDIO E RIFERIMENTI FOTOGRAFICI PER L'ANALISI COLORIMETRICA

Indiv. fronte Sud

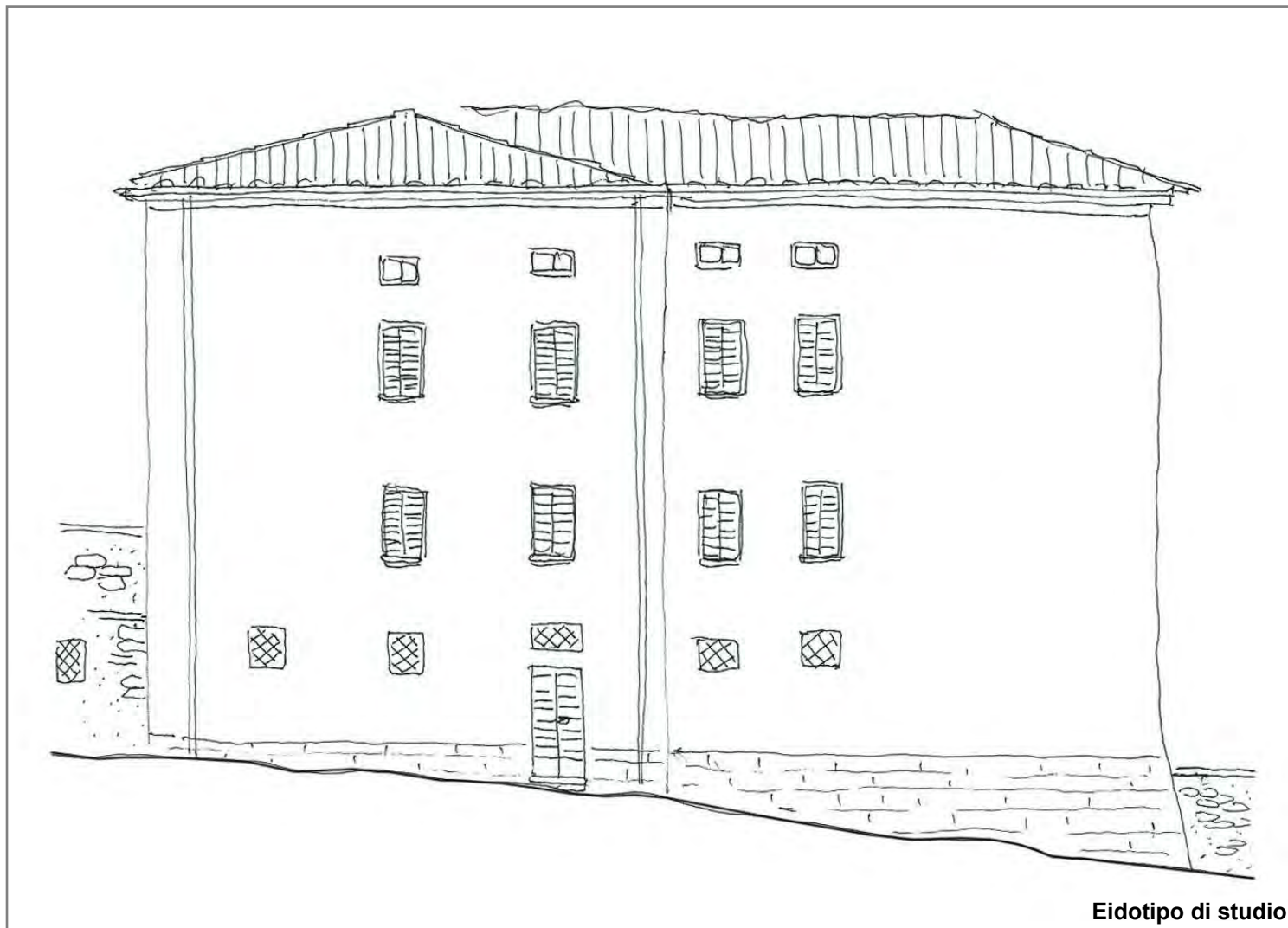

20. Analisi colorimetrica

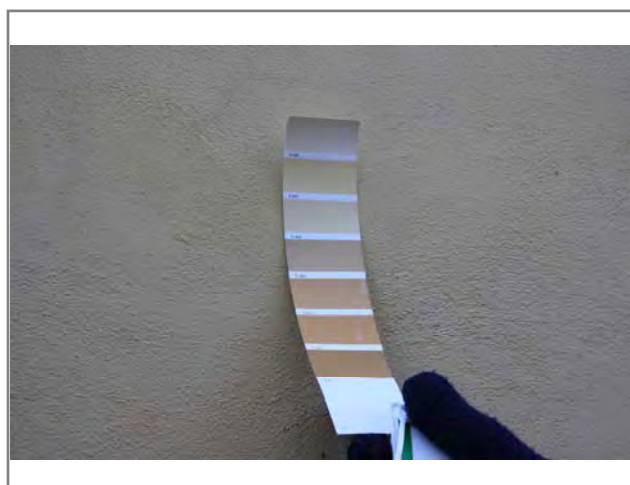

Vista 1



Vista 2

20.1 Codice identificativo

B895
B675

Note:

E _ EIDOTIPI DI STUDIO E RIFERIMENTI FOTOGRAFICI PER L'ANALISI COLORIMETRICA

Indiv. fronte Ovest

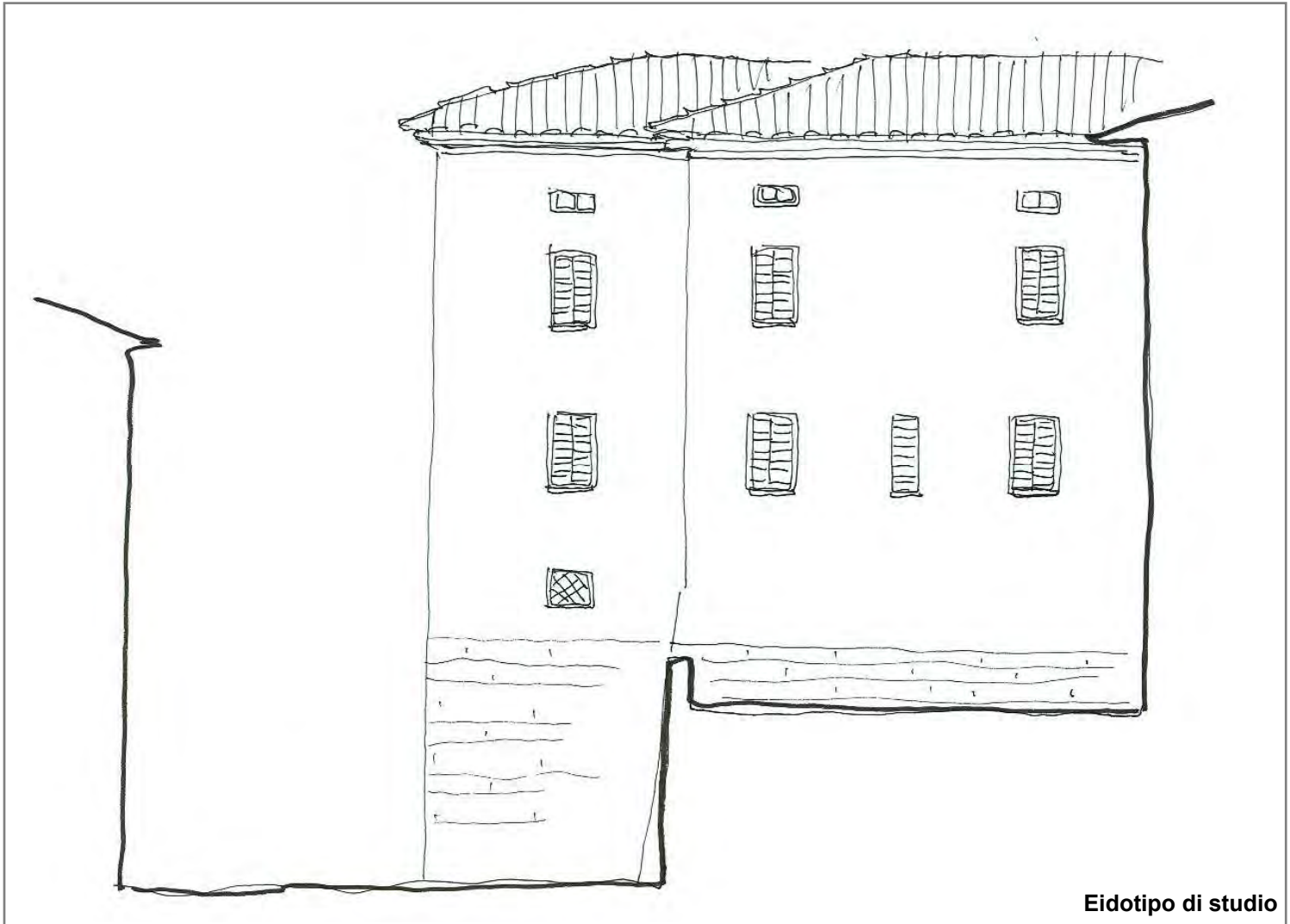

Eidotipo di studio

20. Analisi colorimetrica

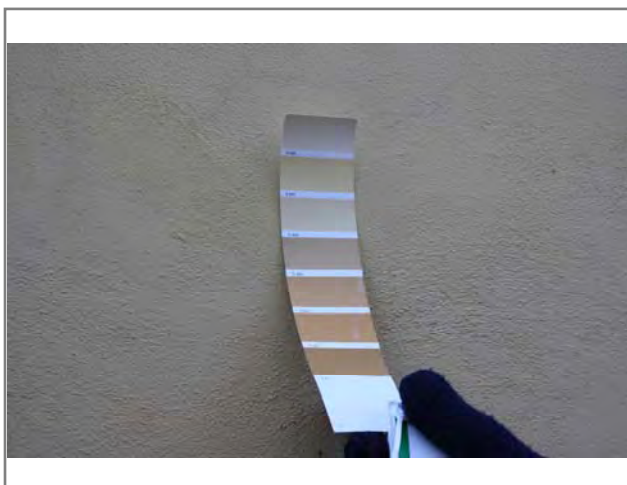

Vista 1



Vista 2

20.1 Codice identificativo

B895
B675

Note:

E _ EIDOTIPI DI STUDIO E RIFERIMENTI FOTOGRAFICI PER L'ANALISI COLORIMETRICA

Indiv. fronte **Est**

Eidotipo di studio

20. Analisi colorimetrica

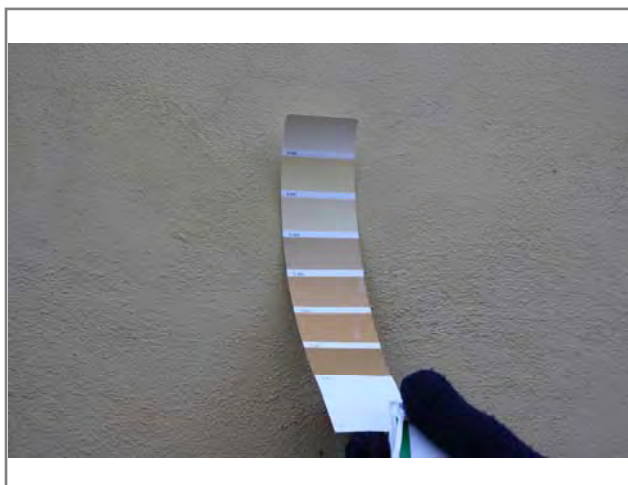

Vista 1



Vista 2

20.1 Codice identificativo

B895
B675

Note:

E _ EIDOTIPI DI STUDIO E RIFERIMENTI FOTOGRAFICI PER L'ANALISI COLORIMETRICA

Indiv. fronte



Eidotipo di studio

20. Analisi colorimetrica

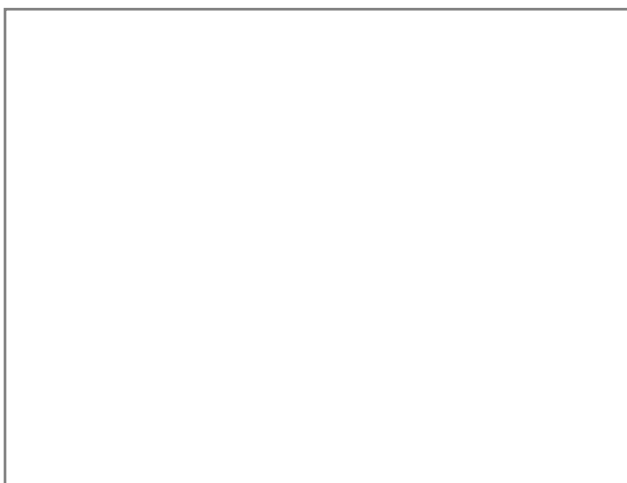

Vista 1

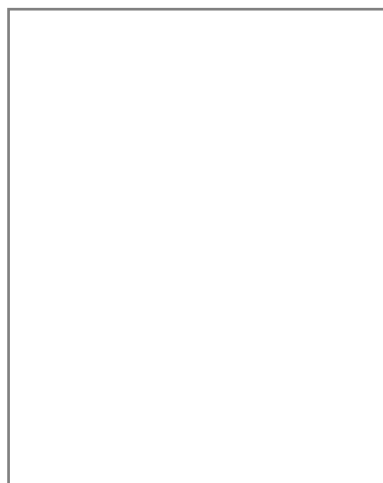

Vista 2

20.1 Codice identificativo

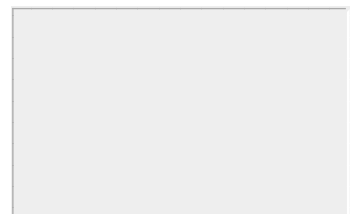

Note:



SCHEDATURA E CENSIMENTO DEI CENTRI STORICI DEL COMUNE DI TERRANUOVA BRACCIOLINI (AR)

Rilevamento delle caratteristiche architettoniche, tipologiche e d'uso delle unità edilizie

Università degli Studi di Firenze, Dipartimento di Architettura

Responsabile Scientifico: Prof. Arch. Stefano Bertocci,

Coordinatore scientifico: Arch. Marco Sani, Coordinatore Tecnico: Arch. Graziella Del Duca

Gruppo di lavoro: Arch. Graziella Del Duca, Arch. Sara Porzilli, Arch. Matteo Pasquini, Giacomo Bruschetini

Codice di archiviazione

CA 021

A _ DATI GENERALI

1. Localizzazione all'interno del tessuto urbano

1.1 Località

1.2 Via o Piazza

1.3 N° civico

2. Localizzazione catastale

2.1 Foglio catastale

2.2 Numero di particella

2.3 Datazione

- Documentata
 Attribuita

Numero civico



Inquadramento planimetrico

3. Individuazione tipologica architettonica

- Palazzo Casa in linea Locale di servizio
 Palazzo storico Villa Annesso
 Casa a schiera Chiesa Altro

3.1 Numero fronti

3.2 Significatività architettonica

4. Distribuzione volumetrica

4.1 Numero piani fuori terra

4.2 Numero piani semi interrati

Presenza volumi oltre gronda



5. Individuazione d'uso per piani

Destinazione d'uso	S1	P0	P1	P2	P3	P4	P5	Prevalente
Residenziale	<input checked="" type="checkbox"/>	<input checked="" type="checkbox"/>	<input checked="" type="checkbox"/>	<input type="checkbox"/>	<input type="checkbox"/>	<input type="checkbox"/>	<input type="checkbox"/>	<input checked="" type="checkbox"/>
Commerciale	<input type="checkbox"/>	<input type="checkbox"/>	<input type="checkbox"/>	<input type="checkbox"/>	<input type="checkbox"/>	<input type="checkbox"/>	<input type="checkbox"/>	<input type="checkbox"/>
Ufficio	<input type="checkbox"/>	<input type="checkbox"/>	<input type="checkbox"/>	<input type="checkbox"/>	<input type="checkbox"/>	<input type="checkbox"/>	<input type="checkbox"/>	<input type="checkbox"/>
Ufficio pubblico	<input type="checkbox"/>	<input type="checkbox"/>	<input type="checkbox"/>	<input type="checkbox"/>	<input type="checkbox"/>	<input type="checkbox"/>	<input type="checkbox"/>	<input type="checkbox"/>
Farmacia	<input type="checkbox"/>	<input type="checkbox"/>	<input type="checkbox"/>	<input type="checkbox"/>	<input type="checkbox"/>	<input type="checkbox"/>	<input type="checkbox"/>	<input type="checkbox"/>
Magazzino	<input type="checkbox"/>	<input type="checkbox"/>	<input type="checkbox"/>	<input type="checkbox"/>	<input type="checkbox"/>	<input type="checkbox"/>	<input type="checkbox"/>	<input type="checkbox"/>
Garage	<input type="checkbox"/>	<input type="checkbox"/>	<input type="checkbox"/>	<input type="checkbox"/>	<input type="checkbox"/>	<input type="checkbox"/>	<input type="checkbox"/>	<input type="checkbox"/>
Culto	<input type="checkbox"/>	<input type="checkbox"/>	<input type="checkbox"/>	<input type="checkbox"/>	<input type="checkbox"/>	<input type="checkbox"/>	<input type="checkbox"/>	<input type="checkbox"/>
Sanitario	<input type="checkbox"/>	<input type="checkbox"/>	<input type="checkbox"/>	<input type="checkbox"/>	<input type="checkbox"/>	<input type="checkbox"/>	<input type="checkbox"/>	<input type="checkbox"/>
Banca	<input type="checkbox"/>	<input type="checkbox"/>	<input type="checkbox"/>	<input type="checkbox"/>	<input type="checkbox"/>	<input type="checkbox"/>	<input type="checkbox"/>	<input type="checkbox"/>
Locale tecnico	<input type="checkbox"/>	<input type="checkbox"/>	<input type="checkbox"/>	<input type="checkbox"/>	<input type="checkbox"/>	<input type="checkbox"/>	<input type="checkbox"/>	<input type="checkbox"/>
Altro <input type="text"/>	<input type="checkbox"/>	<input type="checkbox"/>	<input type="checkbox"/>	<input type="checkbox"/>	<input type="checkbox"/>	<input type="checkbox"/>	<input type="checkbox"/>	<input type="checkbox"/>

SCHEDATURA E CENSIMENTO DEI CENTRI STORICI DEL COMUNE DI TERRANUOVA BRACCIOLINI (AREZZO)

Rilevamento delle caratteristiche architettoniche, tipologiche e d'uso delle unità edilizie

B _ ANALISI FISICA ESTERNA TIPOLOGICA E TECNOLOGICA

6. Relazioni funzionali con le unità edilizie attigue, aree aperte, viabilità

Fronte	Codice Identificativo dei confini	Fronte Principale	Fronte secondario	Fronte esterno	Cartella
Nord	CA023	<input type="checkbox"/>	<input type="checkbox"/>	<input type="checkbox"/>	<input checked="" type="checkbox"/>
Sud	Area aperta	<input checked="" type="checkbox"/>	<input type="checkbox"/>	<input checked="" type="checkbox"/>	<input type="checkbox"/>
Ovest	CA020	<input type="checkbox"/>	<input type="checkbox"/>	<input type="checkbox"/>	<input type="checkbox"/>
Est	CA022	<input type="checkbox"/>	<input checked="" type="checkbox"/>	<input checked="" type="checkbox"/>	<input type="checkbox"/>

7. Struttura portante	7.1 Intonacata	7.2 A vista	7.3 Con elementi decorativi
<input checked="" type="checkbox"/> Muratura in pietrame	<input type="radio"/>	<input checked="" type="radio"/>	<input type="radio"/>
<input type="checkbox"/> Muratura in ciottoli di fiume	<input type="radio"/>	<input type="radio"/>	<input type="radio"/>
<input type="checkbox"/> Muratura in mattoni	<input type="radio"/>	<input type="radio"/>	<input type="radio"/>
<input type="checkbox"/> Muratura mista	<input type="radio"/>	<input type="radio"/>	<input type="radio"/>
<input type="checkbox"/> Cemento armato	<input type="radio"/>	<input type="radio"/>	<input type="radio"/>
<input type="checkbox"/> Non individuabile	<input type="radio"/>	<input type="radio"/>	<input type="radio"/>
<input type="checkbox"/> Altro	<input type="radio"/>	<input type="radio"/>	<input type="radio"/>

8. Copertura

8.1 Tecnologia realizzativa Lignea Legno e laterizio Latero cementizia Lamiera grecata

8.2 Tipologia

- Piana praticabile Padiglione
 Piana non praticabile Semipadiglione
 Falde discontinue Monofalda
 Capanna

8.3 Materiale manto di copertura

- Coppi e tegoli Cemento
 Marsigliesi Guaina bituminosa
 Lastre lapidee Eternit
 Piastrelle gres Altro

9. Gronda Legno e laterizio Laterocemento Laterizio Pietra Altro

9b. Pluviale Rame PVC Altro

C _ ANALISI DEL FRONTE URBANO

10. Presenza in facciata di:

	N	S	O	E
Tettoie	<input type="checkbox"/>	<input type="checkbox"/>	<input type="checkbox"/>	<input type="checkbox"/>
Loggia	<input type="checkbox"/>	<input type="checkbox"/>	<input type="checkbox"/>	<input type="checkbox"/>
Balconi/terrazze	<input type="checkbox"/>	<input type="checkbox"/>	<input type="checkbox"/>	<input type="checkbox"/>
Davanzali	<input type="checkbox"/>	<input type="checkbox"/>	<input type="checkbox"/>	<input type="checkbox"/>
Modanature	<input type="checkbox"/>	<input type="checkbox"/>	<input type="checkbox"/>	<input type="checkbox"/>
Stemma	<input type="checkbox"/>	<input type="checkbox"/>	<input type="checkbox"/>	<input type="checkbox"/>
Archi	<input type="checkbox"/>	<input type="checkbox"/>	<input type="checkbox"/>	<input type="checkbox"/>
Ringhiere/parapetti	<input type="checkbox"/>	<input type="checkbox"/>	<input type="checkbox"/>	<input type="checkbox"/>
Fregi, cornici modanate	<input type="checkbox"/>	<input checked="" type="checkbox"/>	<input type="checkbox"/>	<input checked="" type="checkbox"/>
Cornici marcapiano	<input type="checkbox"/>	<input type="checkbox"/>	<input type="checkbox"/>	<input type="checkbox"/>
Architrave	<input type="checkbox"/>	<input type="checkbox"/>	<input type="checkbox"/>	<input type="checkbox"/>
Altro	<input type="checkbox"/>	<input type="checkbox"/>	<input type="checkbox"/>	<input checked="" type="checkbox"/>

Note:

EST: finestra tamponata.

11. Tipologia aperture

	N	S	O	E
Archi				
Finestre		4		3
Passi carrabili				
Porte				
Portoni		1		
Vetrine				

12. Materiale infissi esterni

	N	S	O	E
Legno	<input type="checkbox"/>	<input checked="" type="checkbox"/>	<input type="checkbox"/>	<input checked="" type="checkbox"/>
Alluminio	<input type="checkbox"/>	<input type="checkbox"/>	<input type="checkbox"/>	<input type="checkbox"/>
PVC	<input type="checkbox"/>	<input type="checkbox"/>	<input type="checkbox"/>	<input type="checkbox"/>
Ferro	<input type="checkbox"/>	<input type="checkbox"/>	<input type="checkbox"/>	<input type="checkbox"/>
Altro	<input type="checkbox"/>	<input type="checkbox"/>	<input type="checkbox"/>	<input type="checkbox"/>

13. Particolari di pregio architettonico

D _ ANALISI DEL DEGRADO

14. Degradamento delle coperture

	N	S	O	E
Manto di copertura deteriorato	<input type="checkbox"/>	<input type="checkbox"/>	<input type="checkbox"/>	<input type="checkbox"/>
Senza evidenti deterioramenti	<input checked="" type="checkbox"/>	<input checked="" type="checkbox"/>	<input type="checkbox"/>	<input checked="" type="checkbox"/>
Altro	<input type="checkbox"/>	<input type="checkbox"/>	<input type="checkbox"/>	<input type="checkbox"/>

15. Degradamento della struttura muraria

	N	S	O	E
Presenza di lesioni superficiali	<input type="checkbox"/>	<input type="checkbox"/>	<input type="checkbox"/>	<input type="checkbox"/>
Presenza di lesioni passanti	<input type="checkbox"/>	<input type="checkbox"/>	<input type="checkbox"/>	<input type="checkbox"/>
Senza deterioramenti	<input checked="" type="checkbox"/>	<input checked="" type="checkbox"/>	<input type="checkbox"/>	<input checked="" type="checkbox"/>

16. Degradamento del paramento murario

	N	S	O	E
Completamente deteriorato	<input type="checkbox"/>	<input type="checkbox"/>	<input type="checkbox"/>	<input type="checkbox"/>
Parzialmente deteriorato	<input type="checkbox"/>	<input type="checkbox"/>	<input type="checkbox"/>	<input type="checkbox"/>
Senza deterioramenti	<input checked="" type="checkbox"/>	<input checked="" type="checkbox"/>	<input type="checkbox"/>	<input checked="" type="checkbox"/>
Degradamento da agenti biologici	<input type="checkbox"/>	<input type="checkbox"/>	<input type="checkbox"/>	<input type="checkbox"/>
Esfoliazione dell'intonaco	<input type="checkbox"/>	<input type="checkbox"/>	<input type="checkbox"/>	<input type="checkbox"/>

17. Degradamento degli infissi

	N	S	O	E
Mancanti	<input type="checkbox"/>	<input type="checkbox"/>	<input type="checkbox"/>	<input type="checkbox"/>
Deteriorati o inadeguati	<input type="checkbox"/>	<input type="checkbox"/>	<input type="checkbox"/>	<input type="checkbox"/>
Senza deterioramenti	<input type="checkbox"/>	<input checked="" type="checkbox"/>	<input type="checkbox"/>	<input checked="" type="checkbox"/>

D _ ANALISI DEGLI IMPIANTI PRESENTI IN FACCIATA

18. Presenza di contatori

	N	S	O	E
Presenza di contatore adduzione acqua	<input type="checkbox"/>	<input type="checkbox"/>	<input type="checkbox"/>	<input type="checkbox"/>
Presenza di contatore gas	<input type="checkbox"/>	<input type="checkbox"/>	<input type="checkbox"/>	<input type="checkbox"/>
Presenza di contatore impianto elettrico	<input type="checkbox"/>	<input type="checkbox"/>	<input type="checkbox"/>	<input type="checkbox"/>
Presenza di impianti di condizionamento	<input type="checkbox"/>	<input type="checkbox"/>	<input type="checkbox"/>	<input type="checkbox"/>
Presenza di telecamere	<input type="checkbox"/>	<input type="checkbox"/>	<input type="checkbox"/>	<input type="checkbox"/>
Presenza di canne fumarie	<input type="checkbox"/>	<input type="checkbox"/>	<input type="checkbox"/>	<input type="checkbox"/>

18b. Presenza di tubazioni e/o cavi a vista

	N	S	O	E
	<input type="checkbox"/>	<input type="checkbox"/>	<input type="checkbox"/>	<input type="checkbox"/>
	<input type="checkbox"/>	<input type="checkbox"/>	<input type="checkbox"/>	<input type="checkbox"/>
	<input type="checkbox"/>	<input type="checkbox"/>	<input type="checkbox"/>	<input type="checkbox"/>

19. Illuminazione e antenne

	N	S	O	E
Presenza di illuminazione pubblica	<input type="checkbox"/>	<input type="checkbox"/>	<input type="checkbox"/>	<input type="checkbox"/>
Presenza di illuminazione privata	<input type="checkbox"/>	<input type="checkbox"/>	<input type="checkbox"/>	<input type="checkbox"/>
Antenne	<input type="checkbox"/>	<input type="checkbox"/>	<input type="checkbox"/>	<input type="checkbox"/>
Parabole	<input type="checkbox"/>	<input type="checkbox"/>	<input type="checkbox"/>	<input type="checkbox"/>

E _ EIDOTIPI DI STUDIO E RIFERIMENTI FOTOGRAFICI PER L'ANALISI COLORIMETRICA

Indiv. fronte **Sud**

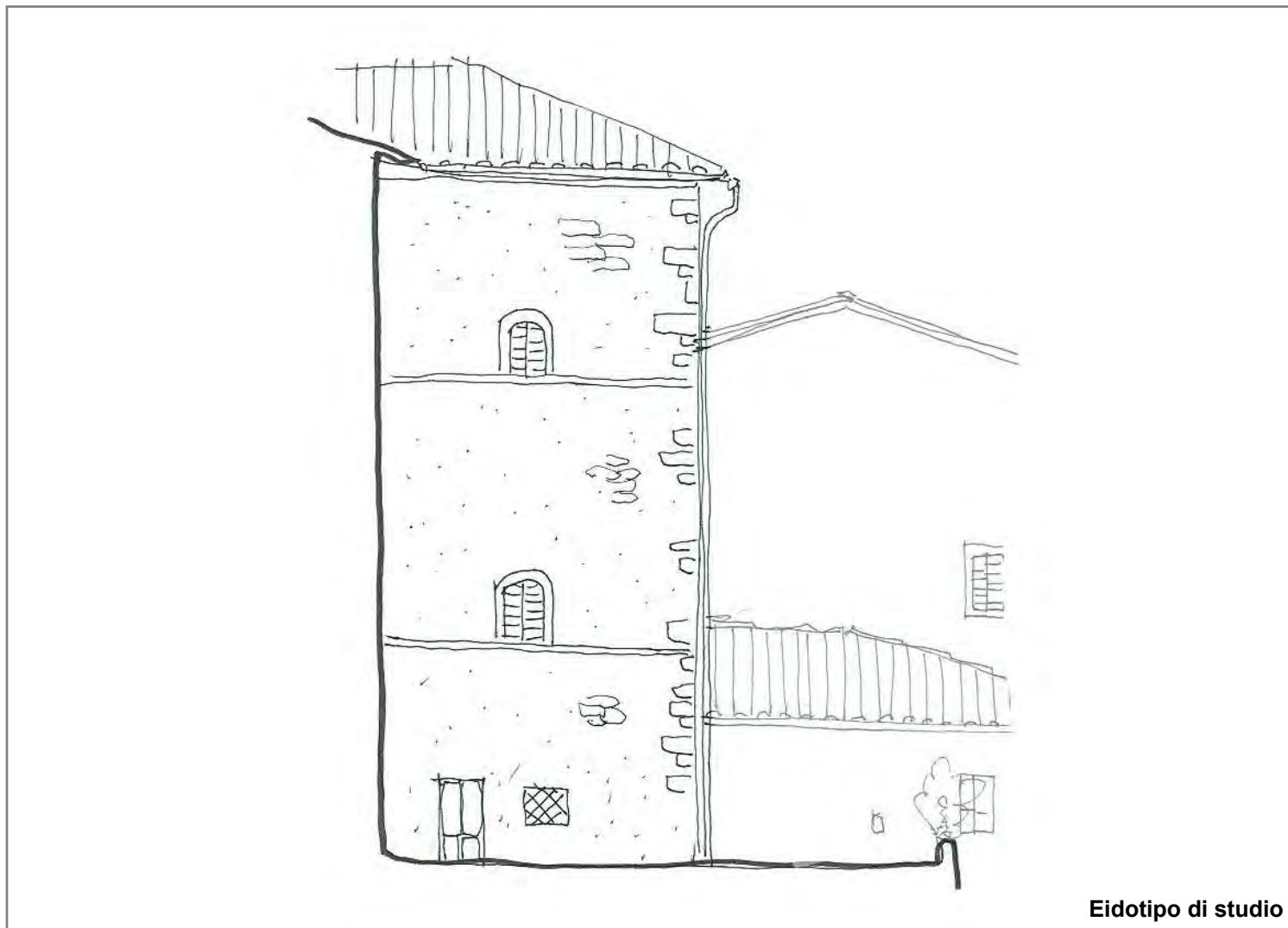

20. Analisi colorimetrica

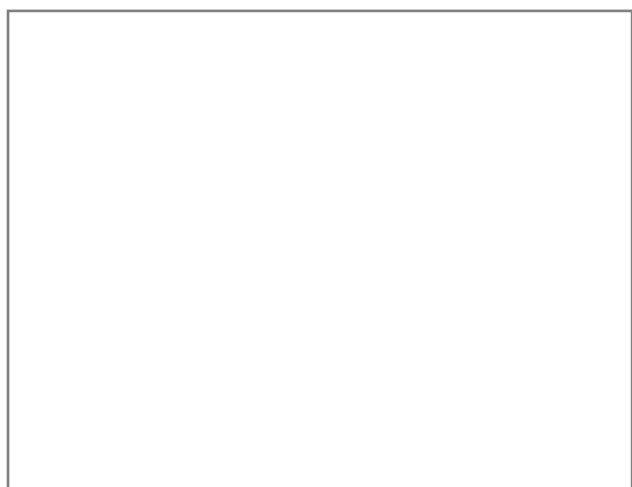

Vista 1



Vista 2

20.1 Codice identificativo

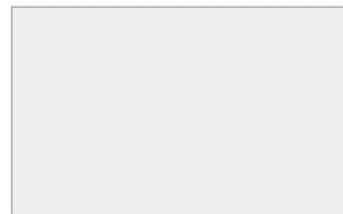

Note:

E _ EIDOTIPI DI STUDIO E RIFERIMENTI FOTOGRAFICI PER L'ANALISI COLORIMETRICA

Indiv. fronte **Est**

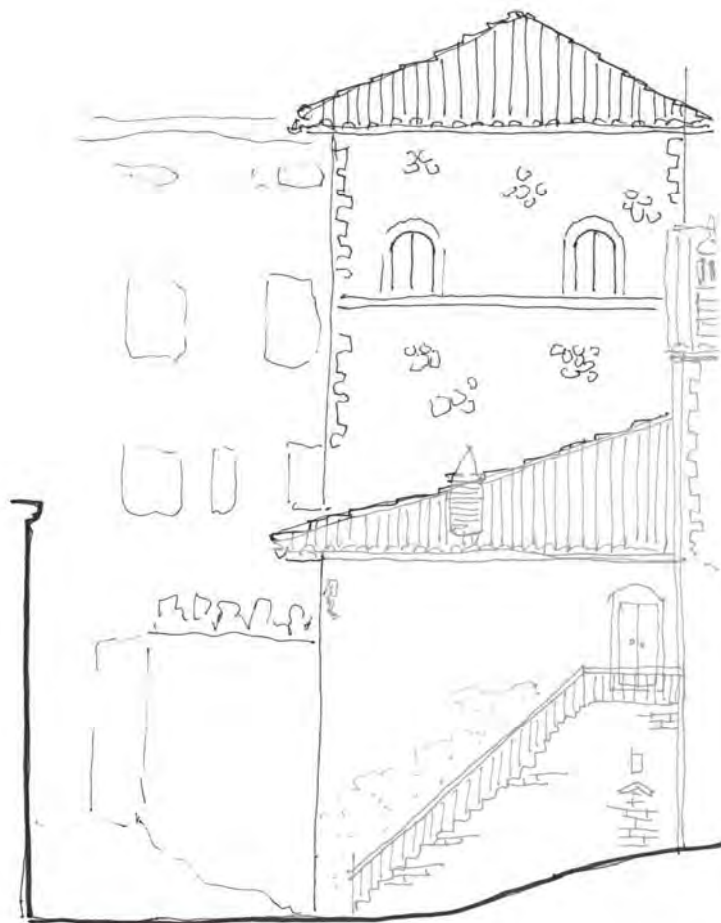

Eidotipo di studio

20. Analisi colorimetrica

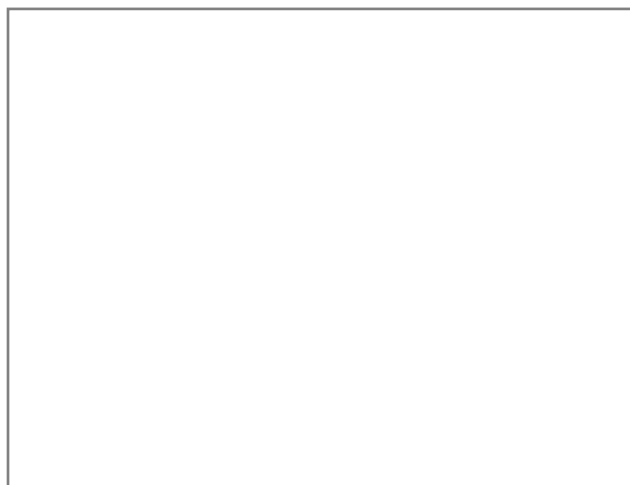

Vista 1

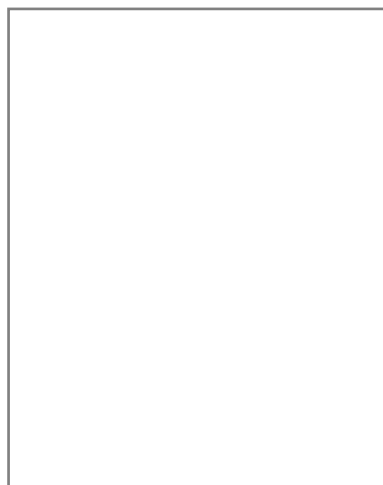

Vista 2

20.1 Codice identificativo

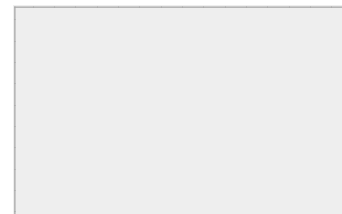

Note:

E _ EIDOTIPI DI STUDIO E RIFERIMENTI FOTOGRAFICI PER L'ANALISI COLORIMETRICA

Indiv. fronte

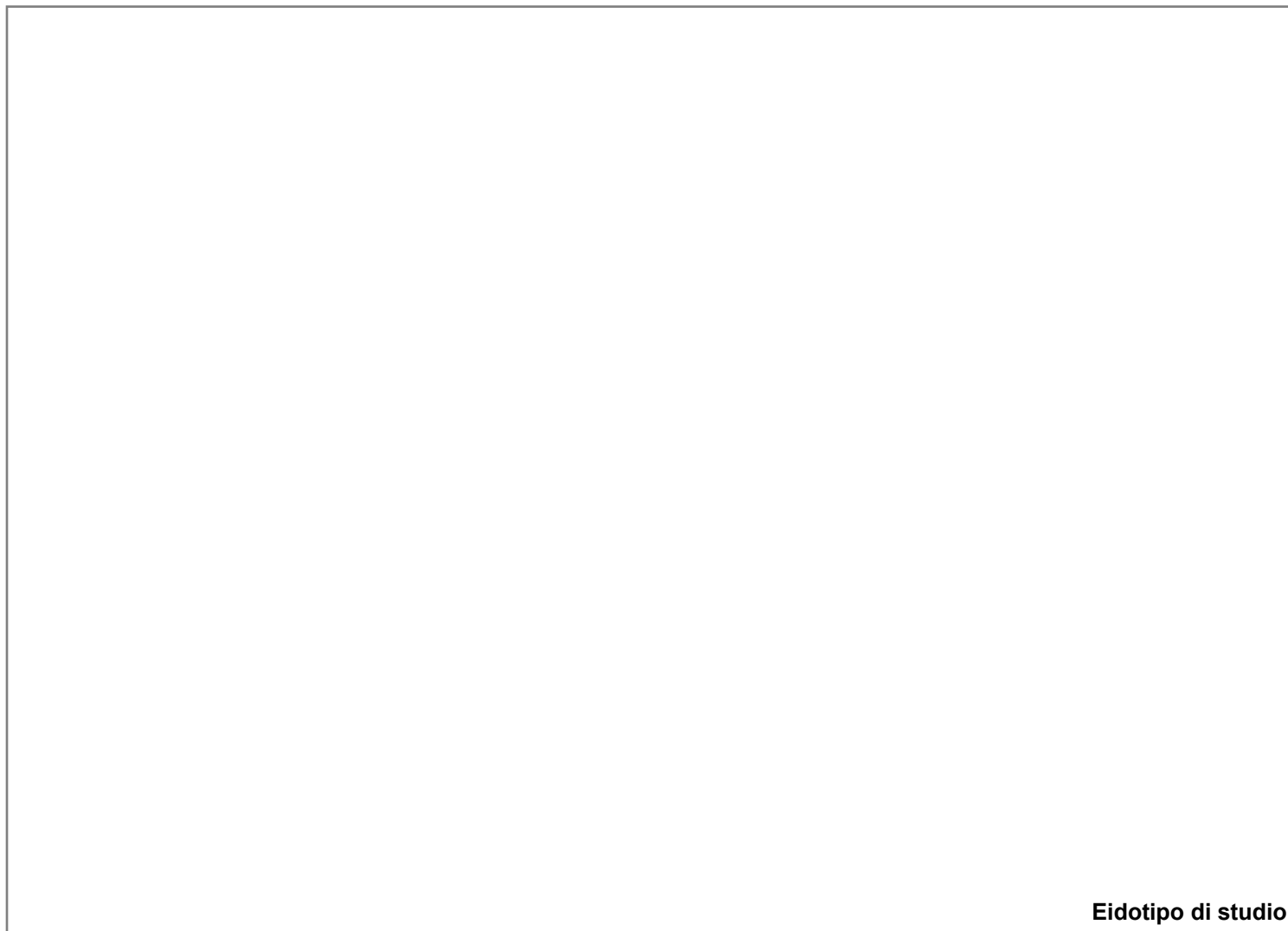

Eidotipo di studio

20. Analisi colorimetrica

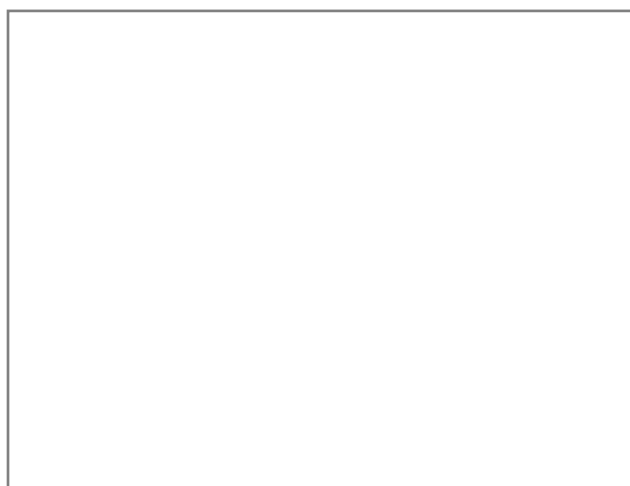

Vista 1

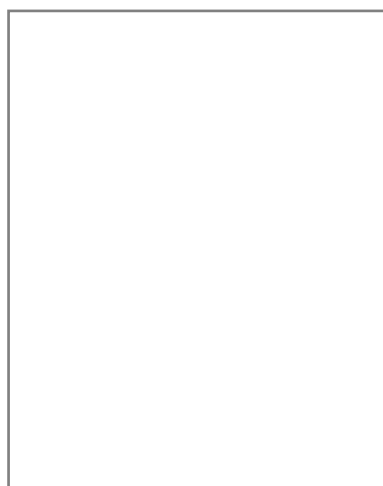

Vista 2

20.1 Codice identificativo

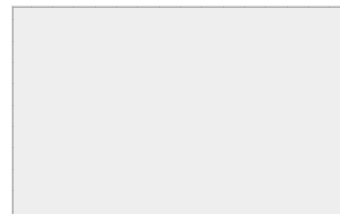

Note:

E _ EIDOTIPI DI STUDIO E RIFERIMENTI FOTOGRAFICI PER L'ANALISI COLORIMETRICA

Indiv. fronte



Eidotipo di studio

20. Analisi colorimetrica

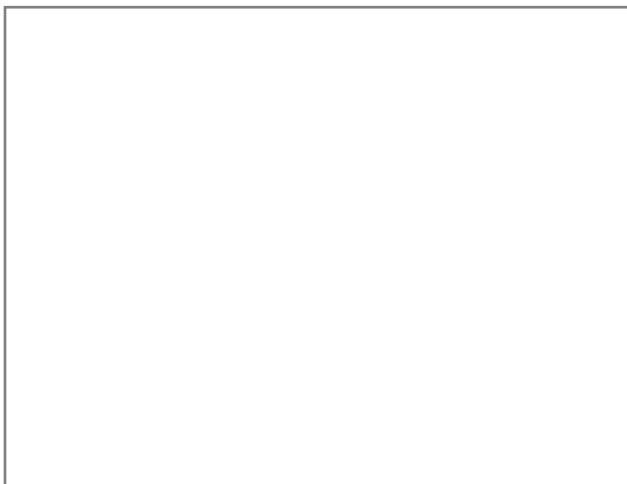

Vista 1

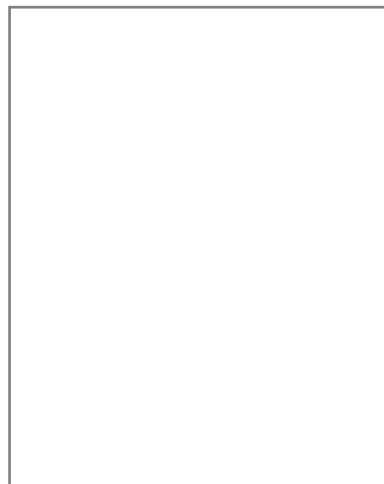

Vista 2

20.1 Codice identificativo

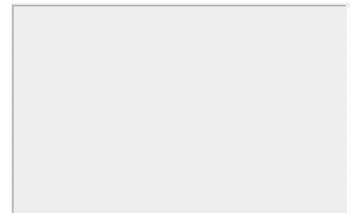

Note:



SCHEDATURA E CENSIMENTO DEI CENTRI STORICI DEL COMUNE DI TERRANUOVA BRACCIOLINI (AR)

Rilevamento delle caratteristiche architettoniche, tipologiche e d'uso delle unità edilizie

Università degli Studi di Firenze, Dipartimento di Architettura

Responsabile Scientifico: Prof. Arch. Stefano Bertocci,

Coordinatore scientifico: Arch. Marco Sani, Coordinatore Tecnico: Arch. Graziella Del Duca

Gruppo di lavoro: Arch. Graziella Del Duca, Arch. Sara Porzilli, Arch. Matteo Pasquini, Giacomo Bruschetini

Codice di archiviazione

CA 022

A _ DATI GENERALI

1. Localizzazione all'interno del tessuto urbano

1.1 Località

1.2 Via o Piazza

1.3 N° civico

2. Localizzazione catastale

2.1 Foglio catastale

2.2 Numero di particella

2.3 Datazione

Documentata

Attribuita



Numero civico



Inquadramento planimetrico

3. Individuazione tipologica architettonica

Palazzo Casa in linea Locale di servizio

Palazzo storico Villa Annesso

Casa a schiera Chiesa Altro

3.1 Numero fronti

3.2 Significatività architettonica

4. Distribuzione volumetrica

4.1 Numero piani fuori terra

4.2 Numero piani semi interrati

Presenza volumi oltre gronda



5. Individuazione d'uso per piani

Destinazione d'uso	S1	P0	P1	P2	P3	P4	P5	Prevalente
Residenziale	<input type="checkbox"/>	<input checked="" type="checkbox"/>	<input checked="" type="checkbox"/>	<input type="checkbox"/>	<input type="checkbox"/>	<input type="checkbox"/>	<input type="checkbox"/>	<input checked="" type="checkbox"/>
Commerciale	<input type="checkbox"/>	<input type="checkbox"/>	<input type="checkbox"/>	<input type="checkbox"/>	<input type="checkbox"/>	<input type="checkbox"/>	<input type="checkbox"/>	<input type="checkbox"/>
Ufficio	<input type="checkbox"/>	<input type="checkbox"/>	<input type="checkbox"/>	<input type="checkbox"/>	<input type="checkbox"/>	<input type="checkbox"/>	<input type="checkbox"/>	<input type="checkbox"/>
Ufficio pubblico	<input type="checkbox"/>	<input type="checkbox"/>	<input type="checkbox"/>	<input type="checkbox"/>	<input type="checkbox"/>	<input type="checkbox"/>	<input type="checkbox"/>	<input type="checkbox"/>
Farmacia	<input type="checkbox"/>	<input type="checkbox"/>	<input type="checkbox"/>	<input type="checkbox"/>	<input type="checkbox"/>	<input type="checkbox"/>	<input type="checkbox"/>	<input type="checkbox"/>
Magazzino	<input type="checkbox"/>	<input type="checkbox"/>	<input type="checkbox"/>	<input type="checkbox"/>	<input type="checkbox"/>	<input type="checkbox"/>	<input type="checkbox"/>	<input type="checkbox"/>
Garage	<input type="checkbox"/>	<input checked="" type="checkbox"/>	<input type="checkbox"/>	<input type="checkbox"/>	<input type="checkbox"/>	<input type="checkbox"/>	<input type="checkbox"/>	<input type="checkbox"/>
Culto	<input type="checkbox"/>	<input type="checkbox"/>	<input type="checkbox"/>	<input type="checkbox"/>	<input type="checkbox"/>	<input type="checkbox"/>	<input type="checkbox"/>	<input type="checkbox"/>
Sanitario	<input type="checkbox"/>	<input type="checkbox"/>	<input type="checkbox"/>	<input type="checkbox"/>	<input type="checkbox"/>	<input type="checkbox"/>	<input type="checkbox"/>	<input type="checkbox"/>
Banca	<input type="checkbox"/>	<input type="checkbox"/>	<input type="checkbox"/>	<input type="checkbox"/>	<input type="checkbox"/>	<input type="checkbox"/>	<input type="checkbox"/>	<input type="checkbox"/>
Locale tecnico	<input type="checkbox"/>	<input type="checkbox"/>	<input type="checkbox"/>	<input type="checkbox"/>	<input type="checkbox"/>	<input type="checkbox"/>	<input type="checkbox"/>	<input type="checkbox"/>
Altro <input type="text"/>	<input type="checkbox"/>	<input type="checkbox"/>	<input type="checkbox"/>	<input type="checkbox"/>	<input type="checkbox"/>	<input type="checkbox"/>	<input type="checkbox"/>	<input type="checkbox"/>

SCHEDATURA E CENSIMENTO DEI CENTRI STORICI DEL COMUNE DI TERRANUOVA BRACCIOLINI (AREZZO)

Rilevamento delle caratteristiche architettoniche, tipologiche e d'uso delle unità edilizie

B _ ANALISI FISICA ESTERNA TIPOLOGICA E TECNOLOGICA

6. Relazioni funzionali con le unità edilizie attigue, aree aperte, viabilità

Fronte	Codice Identificativo dei confini	Fronte Principale	Fronte secondario	Fronte esterno	Cartella
Nord	CA023	<input type="checkbox"/>	<input type="checkbox"/>	<input type="checkbox"/>	<input type="checkbox"/>
Sud	Strada di Campogialli	<input type="checkbox"/>	<input checked="" type="checkbox"/>	<input checked="" type="checkbox"/>	<input type="checkbox"/>
Ovest	CA021	<input type="checkbox"/>	<input type="checkbox"/>	<input type="checkbox"/>	<input type="checkbox"/>
Est	Strada Campogialli	<input checked="" type="checkbox"/>	<input type="checkbox"/>	<input checked="" type="checkbox"/>	<input type="checkbox"/>

7. Struttura portante	7.1 Intonacata	7.2 A vista	7.3 Con elementi decorativi
<input type="checkbox"/> Muratura in pietrame	<input type="radio"/>	<input type="radio"/>	<input type="radio"/>
<input type="checkbox"/> Muratura in ciottoli di fiume	<input type="radio"/>	<input type="radio"/>	<input type="radio"/>
<input type="checkbox"/> Muratura in mattoni	<input type="radio"/>	<input type="radio"/>	<input type="radio"/>
<input checked="" type="checkbox"/> Muratura mista	<input checked="" type="radio"/>	<input checked="" type="radio"/>	<input type="radio"/>
<input type="checkbox"/> Cemento armato	<input type="radio"/>	<input type="radio"/>	<input type="radio"/>
<input type="checkbox"/> Non individuabile	<input type="radio"/>	<input type="radio"/>	<input type="radio"/>
<input type="checkbox"/> Altro	<input type="radio"/>	<input type="radio"/>	<input type="radio"/>

8. Copertura

8.1 Tecnologia realizzativa Lignea Legno e laterizio Latero cementizia Lamiera grecata

8.2 Tipologia

- Piana praticabile Padiglione
 Piana non praticabile Semipadiglione
 Falde discontinue Monofalda
 Capanna

8.3 Materiale manto di copertura

- Coppi e tegoli Cemento
 Marsigliesi Guaina bituminosa
 Lastre lapidee Eternit
 Piastrelle gres Altro

9. Gronda Legno e laterizio Laterocemento Laterizio Pietra Altro

9b. Pluviale Rame PVC Altro

C _ ANALISI DEL FRONTE URBANO

10. Presenza in facciata di:

	N	S	O	E
Tettoie	<input type="checkbox"/>	<input type="checkbox"/>	<input type="checkbox"/>	<input type="checkbox"/>
Loggia	<input type="checkbox"/>	<input type="checkbox"/>	<input type="checkbox"/>	<input type="checkbox"/>
Balconi/terrazze	<input type="checkbox"/>	<input type="checkbox"/>	<input type="checkbox"/>	<input type="checkbox"/>
Davanzali	<input type="checkbox"/>	<input type="checkbox"/>	<input type="checkbox"/>	<input type="checkbox"/>
Modanature	<input type="checkbox"/>	<input type="checkbox"/>	<input type="checkbox"/>	<input type="checkbox"/>
Stemma	<input type="checkbox"/>	<input type="checkbox"/>	<input type="checkbox"/>	<input type="checkbox"/>
Archi	<input type="checkbox"/>	<input type="checkbox"/>	<input type="checkbox"/>	<input type="checkbox"/>
Ringhiere/parapetti	<input type="checkbox"/>	<input type="checkbox"/>	<input type="checkbox"/>	<input type="checkbox"/>
Fregi, cornici modanate	<input type="checkbox"/>	<input type="checkbox"/>	<input type="checkbox"/>	<input type="checkbox"/>
Cornici marcapiano	<input type="checkbox"/>	<input type="checkbox"/>	<input type="checkbox"/>	<input type="checkbox"/>
Architrave	<input type="checkbox"/>	<input type="checkbox"/>	<input type="checkbox"/>	<input type="checkbox"/>
Altro	<input type="checkbox"/>	<input type="checkbox"/>	<input type="checkbox"/>	<input checked="" type="checkbox"/>

Note:

SUD: scale di accesso in facciata

11. Tipologia aperture

	N	S	O	E
Archi				
Finestre		1		
Passi carrabili		1		
Porte				1
Portoni				
Vetrine				

12. Materiale infissi esterni

	N	S	O	E
Legno	<input type="checkbox"/>	<input checked="" type="checkbox"/>	<input type="checkbox"/>	<input checked="" type="checkbox"/>
Alluminio	<input type="checkbox"/>	<input type="checkbox"/>	<input type="checkbox"/>	<input type="checkbox"/>
PVC	<input type="checkbox"/>	<input type="checkbox"/>	<input type="checkbox"/>	<input type="checkbox"/>
Ferro	<input type="checkbox"/>	<input type="checkbox"/>	<input type="checkbox"/>	<input type="checkbox"/>
Altro	<input type="checkbox"/>	<input type="checkbox"/>	<input type="checkbox"/>	<input type="checkbox"/>

13. Particolari di pregio architettonico

D _ ANALISI DEL DEGRADO

14. Degradamento delle coperture

	N	S	O	E
Manto di copertura deteriorato	<input type="checkbox"/>	<input type="checkbox"/>	<input type="checkbox"/>	<input type="checkbox"/>
Senza evidenti deterioramenti	<input type="checkbox"/>	<input checked="" type="checkbox"/>	<input type="checkbox"/>	<input checked="" type="checkbox"/>
Altro	<input type="checkbox"/>	<input type="checkbox"/>	<input type="checkbox"/>	<input type="checkbox"/>

15. Degradamento della struttura muraria

	N	S	O	E
Presenza di lesioni superficiali	<input type="checkbox"/>	<input checked="" type="checkbox"/>	<input type="checkbox"/>	<input type="checkbox"/>
Presenza di lesioni passanti	<input type="checkbox"/>	<input type="checkbox"/>	<input type="checkbox"/>	<input type="checkbox"/>
Senza deterioramenti	<input type="checkbox"/>	<input type="checkbox"/>	<input type="checkbox"/>	<input checked="" type="checkbox"/>

16. Degradamento del paramento murario

	N	S	O	E
Completamente deteriorato	<input type="checkbox"/>	<input type="checkbox"/>	<input type="checkbox"/>	<input type="checkbox"/>
Parzialmente deteriorato	<input type="checkbox"/>	<input type="checkbox"/>	<input type="checkbox"/>	<input type="checkbox"/>
Senza deterioramenti	<input type="checkbox"/>	<input type="checkbox"/>	<input type="checkbox"/>	<input type="checkbox"/>
Degradamento da agenti biologici	<input type="checkbox"/>	<input type="checkbox"/>	<input type="checkbox"/>	<input type="checkbox"/>
Esfoliazione dell'intonaco	<input type="checkbox"/>	<input checked="" type="checkbox"/>	<input type="checkbox"/>	<input checked="" type="checkbox"/>

17. Degradamento degli infissi

	N	S	O	E
Mancanti	<input type="checkbox"/>	<input type="checkbox"/>	<input type="checkbox"/>	<input type="checkbox"/>
Deteriorati o inadeguati	<input type="checkbox"/>	<input type="checkbox"/>	<input type="checkbox"/>	<input type="checkbox"/>
Senza deterioramenti	<input type="checkbox"/>	<input checked="" type="checkbox"/>	<input type="checkbox"/>	<input checked="" type="checkbox"/>

D _ ANALISI DEGLI IMPIANTI PRESENTI IN FACCIATA

18. Presenza di contatori

	N	S	O	E
Presenza di contatore adduzione acqua	<input type="checkbox"/>	<input type="checkbox"/>	<input type="checkbox"/>	<input type="checkbox"/>
Presenza di contatore gas	<input type="checkbox"/>	<input type="checkbox"/>	<input type="checkbox"/>	<input type="checkbox"/>
Presenza di contatore impianto elettrico	<input type="checkbox"/>	<input type="checkbox"/>	<input type="checkbox"/>	<input type="checkbox"/>
Presenza di impianti di condizionamento	<input type="checkbox"/>	<input type="checkbox"/>	<input type="checkbox"/>	<input type="checkbox"/>
Presenza di telecamere	<input type="checkbox"/>	<input type="checkbox"/>	<input type="checkbox"/>	<input type="checkbox"/>
Presenza di canne fumarie	<input type="checkbox"/>	<input type="checkbox"/>	<input type="checkbox"/>	<input type="checkbox"/>

18b. Presenza di tubazioni e/o cavi a vista

	N	S	O	E
	<input type="checkbox"/>	<input type="checkbox"/>	<input type="checkbox"/>	<input type="checkbox"/>
	<input type="checkbox"/>	<input type="checkbox"/>	<input type="checkbox"/>	<input type="checkbox"/>
	<input type="checkbox"/>	<input checked="" type="checkbox"/>	<input type="checkbox"/>	<input type="checkbox"/>

19. Illuminazione e antenne

	N	S	O	E
Presenza di illuminazione pubblica	<input type="checkbox"/>	<input type="checkbox"/>	<input type="checkbox"/>	<input type="checkbox"/>
Presenza di illuminazione privata	<input type="checkbox"/>	<input type="checkbox"/>	<input type="checkbox"/>	<input type="checkbox"/>
Antenne	<input type="checkbox"/>	<input type="checkbox"/>	<input type="checkbox"/>	<input type="checkbox"/>
Parabole	<input type="checkbox"/>	<input type="checkbox"/>	<input type="checkbox"/>	<input type="checkbox"/>

E _ EIDOTIPI DI STUDIO E RIFERIMENTI FOTOGRAFICI PER L'ANALISI COLORIMETRICA

Indiv. fronte **Sud**

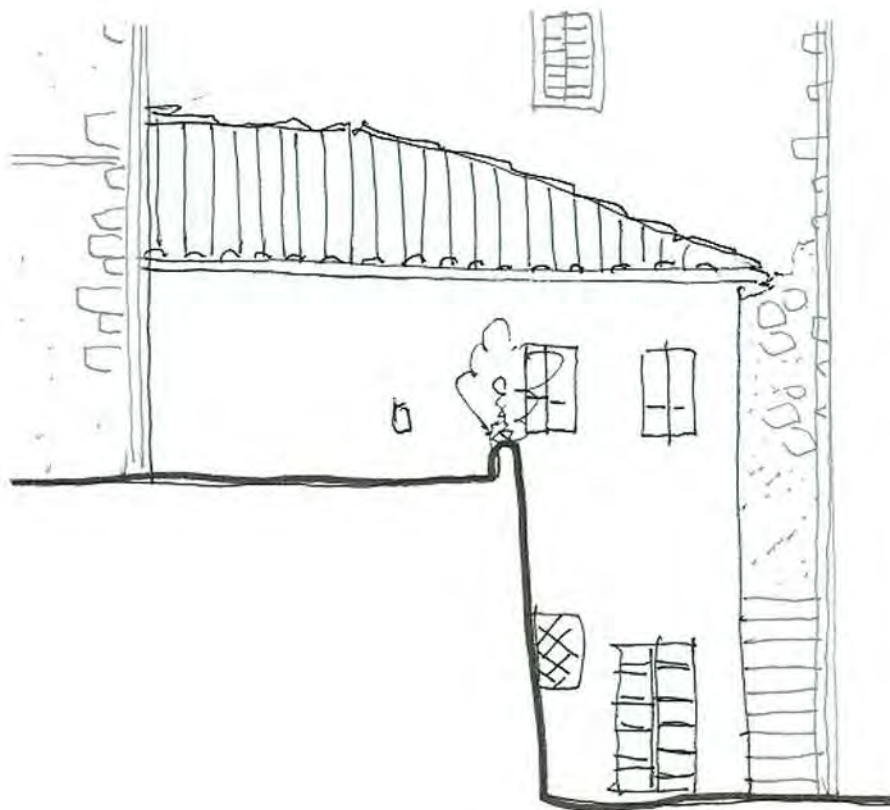

Eidotipo di studio

20. Analisi colorimetrica

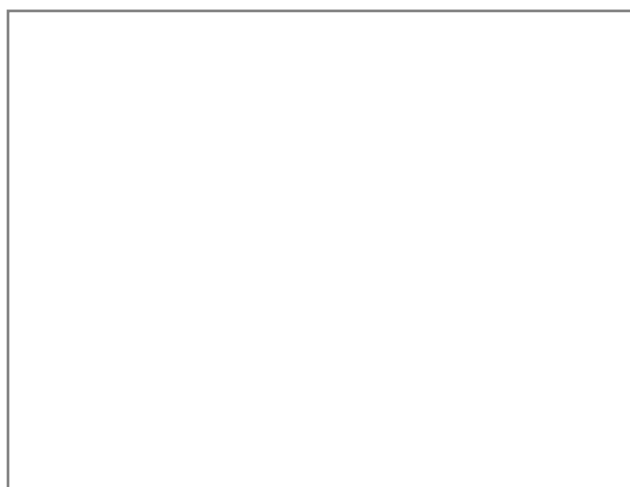

Vista 1

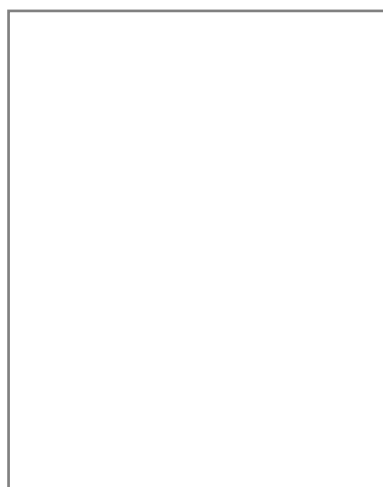

Vista 2

20.1 Codice identificativo

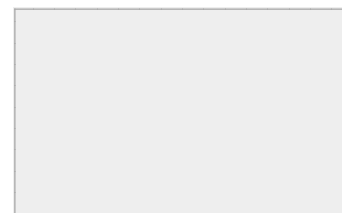

Note:

E _ EIDOTIPI DI STUDIO E RIFERIMENTI FOTOGRAFICI PER L'ANALISI COLORIMETRICA

Indiv. fronte **Est**

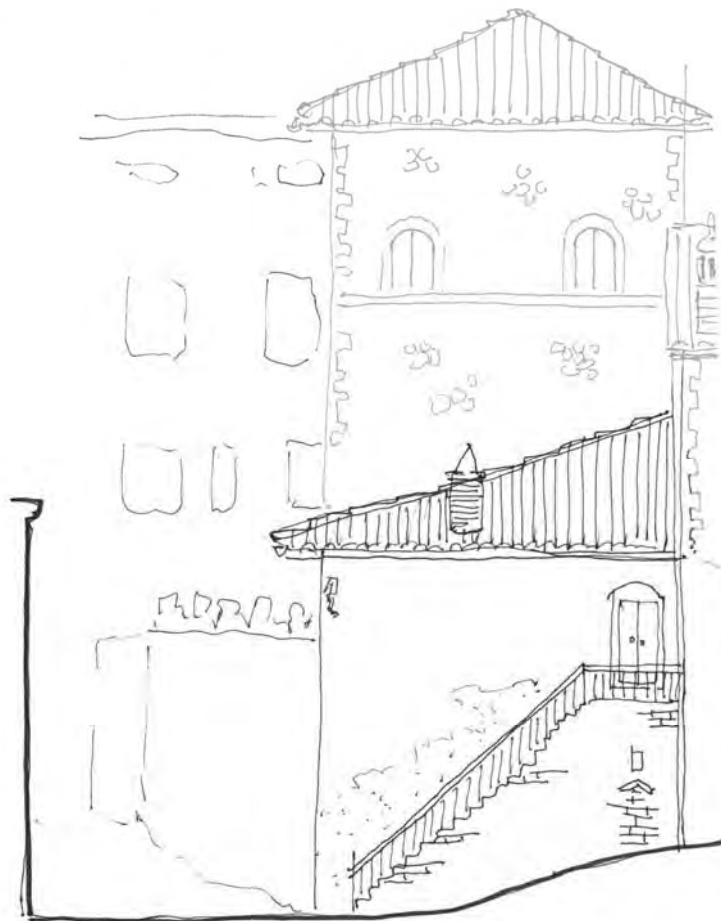

Eidotipo di studio

20. Analisi colorimetrica



Vista 1

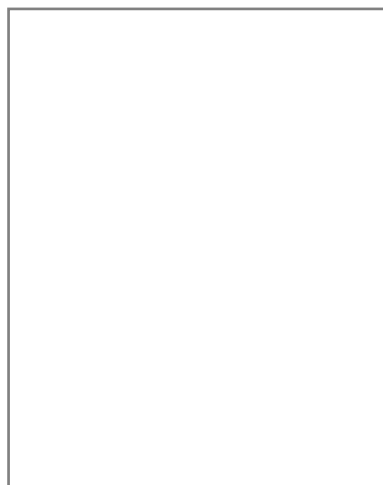

Vista 2

20.1 Codice identificativo

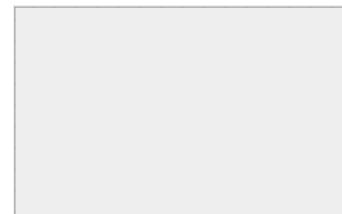

Note:

E _ EIDOTIPI DI STUDIO E RIFERIMENTI FOTOGRAFICI PER L'ANALISI COLORIMETRICA

Indiv. fronte

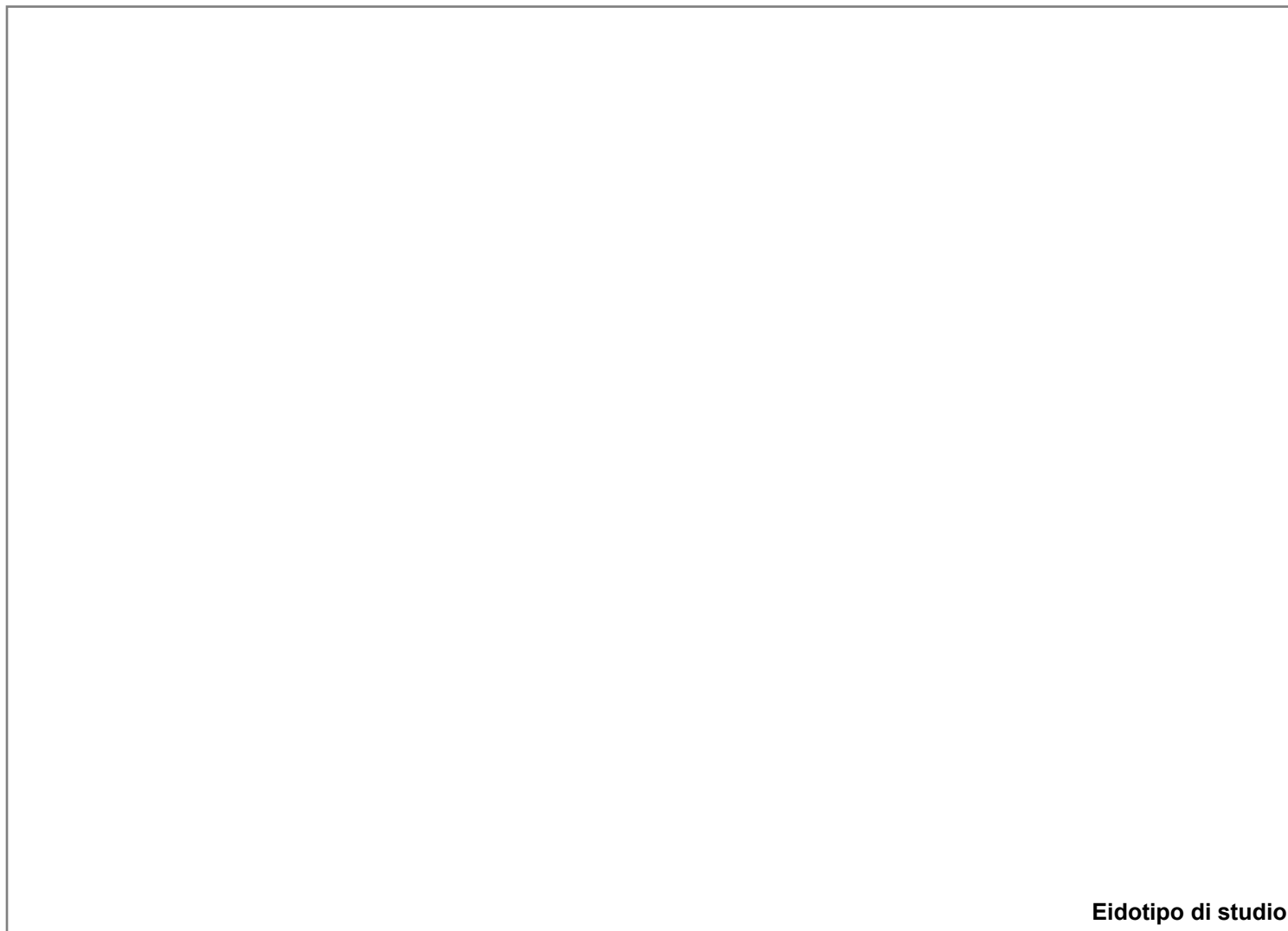

Eidotipo di studio

20. Analisi colorimetrica

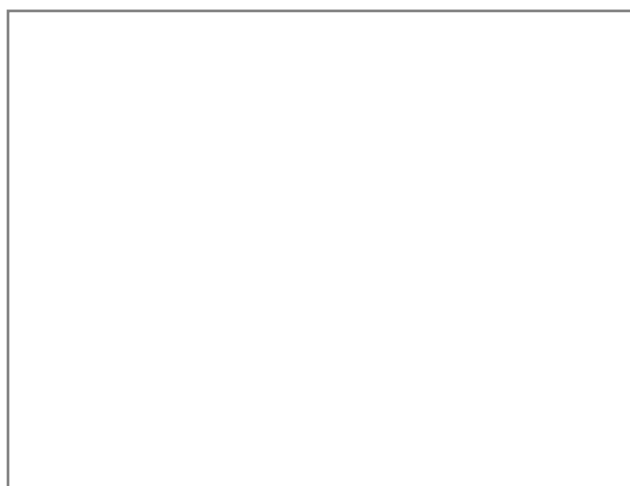

Vista 1

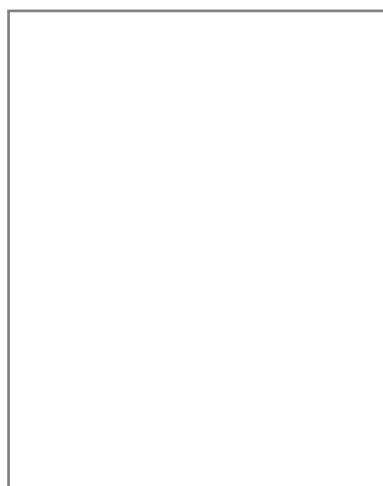

Vista 2

20.1 Codice identificativo

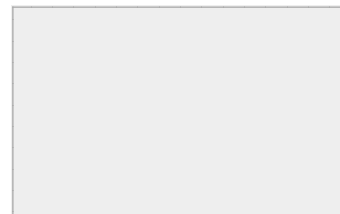

Note:

E _ EIDOTIPI DI STUDIO E RIFERIMENTI FOTOGRAFICI PER L'ANALISI COLORIMETRICA

Indiv. fronte



Eidotipo di studio

20. Analisi colorimetrica

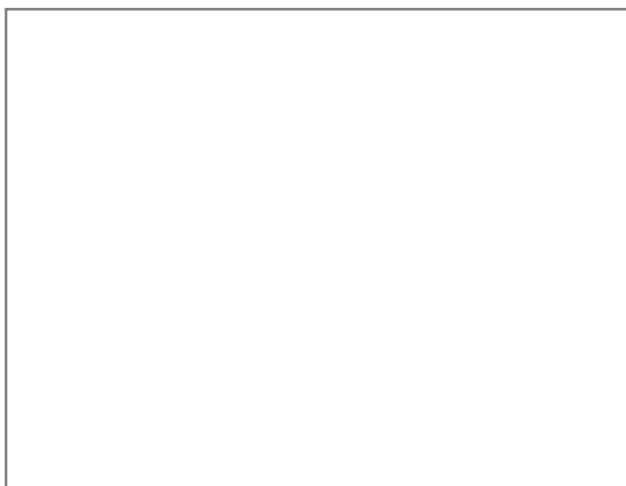

Vista 1

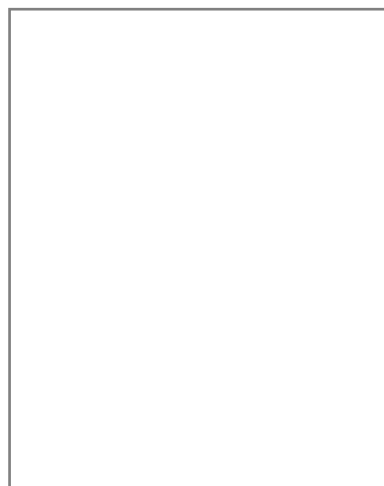

Vista 2

20.1 Codice identificativo

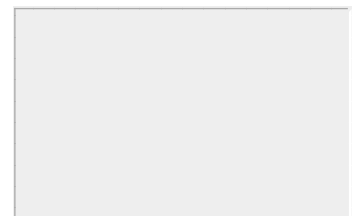

Note:



SCHEDATURA E CENSIMENTO DEI CENTRI STORICI DEL COMUNE DI TERRANUOVA BRACCIOLINI (AR)

Rilevamento delle caratteristiche architettoniche, tipologiche e d'uso delle unità edilizie

Università degli Studi di Firenze, Dipartimento di Architettura

Responsabile Scientifico: Prof. Arch. Stefano Bertocci,

Coordinatore scientifico: Arch. Marco Sani, Coordinatore Tecnico: Arch. Graziella Del Duca

Gruppo di lavoro: Arch. Graziella Del Duca, Arch. Sara Porzilli, Arch. Matteo Pasquini, Giacomo Bruschetini

Codice di archiviazione

CA 023

A _ DATI GENERALI

1. Localizzazione all'interno del tessuto urbano

1.1 Località

1.2 Via o Piazza

1.3 N° civico

2. Localizzazione catastale

2.1 Foglio catastale

2.2 Numero di particella

2.3 Datazione

Documentata

Attribuita



Numero civico

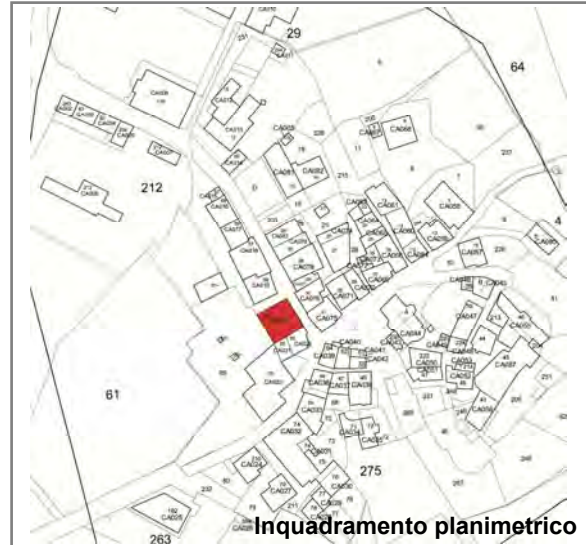

Inquadramento planimetrico

3. Individuazione tipologica architettonica

Palazzo Casa in linea Locale di servizio

Palazzo storico Villa Annesso

Casa a schiera Chiesa Altro

3.1 Numero fronti

3.2 Significatività architettonica

4. Distribuzione volumetrica

4.1 Numero piani fuori terra

4.2 Numero piani semi interrati

Presenza volumi oltre gronda

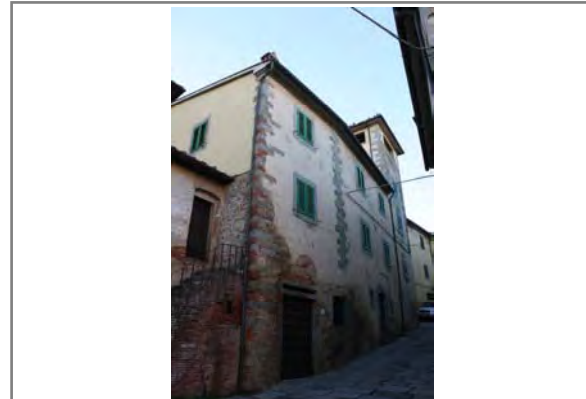

5. Individuazione d'uso per piani

Destinazione d'uso	S1	P0	P1	P2	P3	P4	P5	Prevalente
Residenziale	<input checked="" type="checkbox"/>	<input checked="" type="checkbox"/>	<input checked="" type="checkbox"/>	<input checked="" type="checkbox"/>	<input checked="" type="checkbox"/>	<input type="checkbox"/>	<input type="checkbox"/>	<input checked="" type="checkbox"/>
Commerciale	<input type="checkbox"/>	<input type="checkbox"/>	<input type="checkbox"/>	<input type="checkbox"/>	<input type="checkbox"/>	<input type="checkbox"/>	<input type="checkbox"/>	<input type="checkbox"/>
Ufficio	<input type="checkbox"/>	<input type="checkbox"/>	<input type="checkbox"/>	<input type="checkbox"/>	<input type="checkbox"/>	<input type="checkbox"/>	<input type="checkbox"/>	<input type="checkbox"/>
Ufficio pubblico	<input type="checkbox"/>	<input type="checkbox"/>	<input type="checkbox"/>	<input type="checkbox"/>	<input type="checkbox"/>	<input type="checkbox"/>	<input type="checkbox"/>	<input type="checkbox"/>
Farmacia	<input type="checkbox"/>	<input type="checkbox"/>	<input type="checkbox"/>	<input type="checkbox"/>	<input type="checkbox"/>	<input type="checkbox"/>	<input type="checkbox"/>	<input type="checkbox"/>
Magazzino	<input type="checkbox"/>	<input type="checkbox"/>	<input type="checkbox"/>	<input type="checkbox"/>	<input type="checkbox"/>	<input type="checkbox"/>	<input type="checkbox"/>	<input type="checkbox"/>
Garage	<input type="checkbox"/>	<input type="checkbox"/>	<input type="checkbox"/>	<input type="checkbox"/>	<input type="checkbox"/>	<input type="checkbox"/>	<input type="checkbox"/>	<input type="checkbox"/>
Culto	<input type="checkbox"/>	<input type="checkbox"/>	<input type="checkbox"/>	<input type="checkbox"/>	<input type="checkbox"/>	<input type="checkbox"/>	<input type="checkbox"/>	<input type="checkbox"/>
Sanitario	<input type="checkbox"/>	<input type="checkbox"/>	<input type="checkbox"/>	<input type="checkbox"/>	<input type="checkbox"/>	<input type="checkbox"/>	<input type="checkbox"/>	<input type="checkbox"/>
Banca	<input type="checkbox"/>	<input type="checkbox"/>	<input type="checkbox"/>	<input type="checkbox"/>	<input type="checkbox"/>	<input type="checkbox"/>	<input type="checkbox"/>	<input type="checkbox"/>
Locale tecnico	<input type="checkbox"/>	<input type="checkbox"/>	<input type="checkbox"/>	<input type="checkbox"/>	<input type="checkbox"/>	<input type="checkbox"/>	<input type="checkbox"/>	<input type="checkbox"/>
Altro <input type="text"/>	<input type="checkbox"/>	<input type="checkbox"/>	<input type="checkbox"/>	<input type="checkbox"/>	<input type="checkbox"/>	<input type="checkbox"/>	<input type="checkbox"/>	<input type="checkbox"/>



SCHEDATURA E CENSIMENTO DEI CENTRI STORICI DEL COMUNE DI TERRANUOVA BRACCIOLINI (AREZZO)

Rilevamento delle caratteristiche architettoniche, tipologiche e d'uso delle unità edilizie

B _ ANALISI FISICA ESTERNA TIPOLOGICA E TECNOLOGICA

6. Relazioni funzionali con le unità edilizie attigue, aree aperte, viabilità

Fronte	Codice Identificativo dei confini	Fronte Principale	Fronte secondario	Fronte esterno	Cartella
Nord	Strada di Campogialli	<input type="checkbox"/>	<input checked="" type="checkbox"/>	<input checked="" type="checkbox"/>	<input type="checkbox"/>
Sud	CA021 - CA022	<input type="checkbox"/>	<input type="checkbox"/>	<input type="checkbox"/>	<input checked="" type="checkbox"/>
Ovest	Area aperta	<input type="checkbox"/>	<input checked="" type="checkbox"/>	<input checked="" type="checkbox"/>	<input type="checkbox"/>
Est	Strada di Campogialli	<input checked="" type="checkbox"/>	<input type="checkbox"/>	<input checked="" type="checkbox"/>	<input type="checkbox"/>

7. Struttura portante	7.1 Intonacata	7.2 A vista	7.3 Con elementi decorativi
<input type="checkbox"/> Muratura in pietrame	<input type="radio"/>	<input type="radio"/>	<input type="radio"/>
<input type="checkbox"/> Muratura in ciottoli di fiume	<input type="radio"/>	<input type="radio"/>	<input type="radio"/>
<input type="checkbox"/> Muratura in mattoni	<input type="radio"/>	<input type="radio"/>	<input type="radio"/>
<input checked="" type="checkbox"/> Muratura mista	<input checked="" type="radio"/>	<input type="radio"/>	<input type="radio"/>
<input type="checkbox"/> Cemento armato	<input type="radio"/>	<input type="radio"/>	<input type="radio"/>
<input type="checkbox"/> Non individuabile	<input type="radio"/>	<input type="radio"/>	<input type="radio"/>
<input type="checkbox"/> Altro	<input type="radio"/>	<input type="radio"/>	<input type="radio"/>

8. Copertura

8.1 Tecnologia realizzativa Lignea Legno e laterizio Latero cementizia Lamiera grecata

8.2 Tipologia

- Piana praticabile Padiglione
 Piana non praticabile Semipadiglione
 Falde discontinue Monofalda
 Capanna

8.3 Materiale manto di copertura

- Coppi e tegoli Cemento
 Marsigliesi Guaina bituminosa
 Lastre lapidee Eternit
 Piastrelle gres Altro

9. Gronda Legno e laterizio Laterocemento Laterizio Pietra Altro

9b. Pluviale Rame PVC Altro

C _ ANALISI DEL FRONTE URBANO

10. Presenza in facciata di:

	N	S	O	E
Tettoie	<input type="checkbox"/>	<input type="checkbox"/>	<input type="checkbox"/>	<input type="checkbox"/>
Loggia	<input type="checkbox"/>	<input type="checkbox"/>	<input type="checkbox"/>	<input type="checkbox"/>
Balconi/terrazze	<input type="checkbox"/>	<input type="checkbox"/>	<input type="checkbox"/>	<input type="checkbox"/>
Davanzali	<input type="checkbox"/>	<input type="checkbox"/>	<input type="checkbox"/>	<input type="checkbox"/>
Modanature	<input type="checkbox"/>	<input type="checkbox"/>	<input type="checkbox"/>	<input type="checkbox"/>
Stemma	<input type="checkbox"/>	<input type="checkbox"/>	<input type="checkbox"/>	<input type="checkbox"/>
Archi	<input type="checkbox"/>	<input type="checkbox"/>	<input type="checkbox"/>	<input type="checkbox"/>
Ringhiere/parapetti	<input type="checkbox"/>	<input type="checkbox"/>	<input type="checkbox"/>	<input type="checkbox"/>
Fregi, cornici modanate	<input type="checkbox"/>	<input type="checkbox"/>	<input type="checkbox"/>	<input checked="" type="checkbox"/>
Cornici marcapiano	<input type="checkbox"/>	<input type="checkbox"/>	<input type="checkbox"/>	<input type="checkbox"/>
Architrave	<input type="checkbox"/>	<input type="checkbox"/>	<input type="checkbox"/>	<input type="checkbox"/>
Altro	<input type="checkbox"/>	<input type="checkbox"/>	<input type="checkbox"/>	<input type="checkbox"/>

Note:

EST: cornici in pietra sulle aperture

11. Tipologia aperture

	N	S	O	E
Archi				
Finestre	10	1		13
Passi carrabili				
Porte				
Portoni	1			2
Vetrine				

12. Materiale infissi esterni

	N	S	O	E
Legno	<input checked="" type="checkbox"/>	<input checked="" type="checkbox"/>	<input type="checkbox"/>	<input checked="" type="checkbox"/>
Alluminio	<input type="checkbox"/>	<input type="checkbox"/>	<input type="checkbox"/>	<input type="checkbox"/>
PVC	<input type="checkbox"/>	<input type="checkbox"/>	<input type="checkbox"/>	<input type="checkbox"/>
Ferro	<input checked="" type="checkbox"/>	<input type="checkbox"/>	<input type="checkbox"/>	<input type="checkbox"/>
Altro	<input type="checkbox"/>	<input type="checkbox"/>	<input type="checkbox"/>	<input type="checkbox"/>

13. Particolari di pregio architettonico

D _ ANALISI DEL DEGRADO

14. Degradamento delle coperture

	N	S	O	E
Manto di copertura deteriorato	<input type="checkbox"/>	<input type="checkbox"/>	<input type="checkbox"/>	<input type="checkbox"/>
Senza evidenti deterioramenti	<input checked="" type="checkbox"/>	<input checked="" type="checkbox"/>	<input checked="" type="checkbox"/>	<input checked="" type="checkbox"/>
Altro	<input type="checkbox"/>	<input type="checkbox"/>	<input type="checkbox"/>	<input type="checkbox"/>

15. Degradamento della struttura muraria

	N	S	O	E
Presenza di lesioni superficiali	<input type="checkbox"/>	<input type="checkbox"/>	<input type="checkbox"/>	<input checked="" type="checkbox"/>
Presenza di lesioni passanti	<input type="checkbox"/>	<input type="checkbox"/>	<input type="checkbox"/>	<input type="checkbox"/>
Senza deterioramenti	<input checked="" type="checkbox"/>	<input checked="" type="checkbox"/>	<input type="checkbox"/>	<input type="checkbox"/>

16. Degradamento del paramento murario

	N	S	O	E
Completamente deteriorato	<input type="checkbox"/>	<input type="checkbox"/>	<input type="checkbox"/>	<input type="checkbox"/>
Parzialmente deteriorato	<input type="checkbox"/>	<input type="checkbox"/>	<input type="checkbox"/>	<input checked="" type="checkbox"/>
Senza deterioramenti	<input type="checkbox"/>	<input checked="" type="checkbox"/>	<input type="checkbox"/>	<input type="checkbox"/>
Degradamento da agenti biologici	<input type="checkbox"/>	<input type="checkbox"/>	<input type="checkbox"/>	<input type="checkbox"/>
Esfoliazione dell'intonaco	<input checked="" type="checkbox"/>	<input type="checkbox"/>	<input type="checkbox"/>	<input checked="" type="checkbox"/>

17. Degradamento degli infissi

	N	S	O	E
Mancanti	<input type="checkbox"/>	<input type="checkbox"/>	<input type="checkbox"/>	<input type="checkbox"/>
Deteriorati o inadeguati	<input type="checkbox"/>	<input type="checkbox"/>	<input type="checkbox"/>	<input type="checkbox"/>
Senza deterioramenti	<input checked="" type="checkbox"/>	<input checked="" type="checkbox"/>	<input type="checkbox"/>	<input checked="" type="checkbox"/>

D _ ANALISI DEGLI IMPIANTI PRESENTI IN FACCIATA

18. Presenza di contatori

	N	S	O	E
Presenza di contatore adduzione acqua	<input checked="" type="checkbox"/>	<input type="checkbox"/>	<input type="checkbox"/>	<input type="checkbox"/>
Presenza di contatore gas	<input checked="" type="checkbox"/>	<input type="checkbox"/>	<input type="checkbox"/>	<input checked="" type="checkbox"/>
Presenza di contatore impianto elettrico	<input checked="" type="checkbox"/>	<input type="checkbox"/>	<input type="checkbox"/>	<input type="checkbox"/>
Presenza di impianti di condizionamento	<input type="checkbox"/>	<input type="checkbox"/>	<input type="checkbox"/>	<input type="checkbox"/>
Presenza di telecamere	<input type="checkbox"/>	<input type="checkbox"/>	<input type="checkbox"/>	<input type="checkbox"/>
Presenza di canne fumarie	<input type="checkbox"/>	<input type="checkbox"/>	<input type="checkbox"/>	<input type="checkbox"/>

18b. Presenza di tubazioni e/o cavi a vista

	N	S	O	E
	<input type="checkbox"/>	<input type="checkbox"/>	<input type="checkbox"/>	<input type="checkbox"/>
	<input checked="" type="checkbox"/>	<input type="checkbox"/>	<input type="checkbox"/>	<input checked="" type="checkbox"/>
	<input checked="" type="checkbox"/>	<input type="checkbox"/>	<input type="checkbox"/>	<input checked="" type="checkbox"/>

19. Illuminazione e antenne

	N	S	O	E
Presenza di illuminazione pubblica	<input type="checkbox"/>	<input type="checkbox"/>	<input type="checkbox"/>	<input type="checkbox"/>
Presenza di illuminazione privata	<input checked="" type="checkbox"/>	<input type="checkbox"/>	<input type="checkbox"/>	<input type="checkbox"/>
Antenne	<input type="checkbox"/>	<input type="checkbox"/>	<input type="checkbox"/>	<input type="checkbox"/>
Parabole	<input type="checkbox"/>	<input type="checkbox"/>	<input type="checkbox"/>	<input type="checkbox"/>

E _ EIDOTIPI DI STUDIO E RIFERIMENTI FOTOGRAFICI PER L'ANALISI COLORIMETRICA

Indiv. fronte Nord

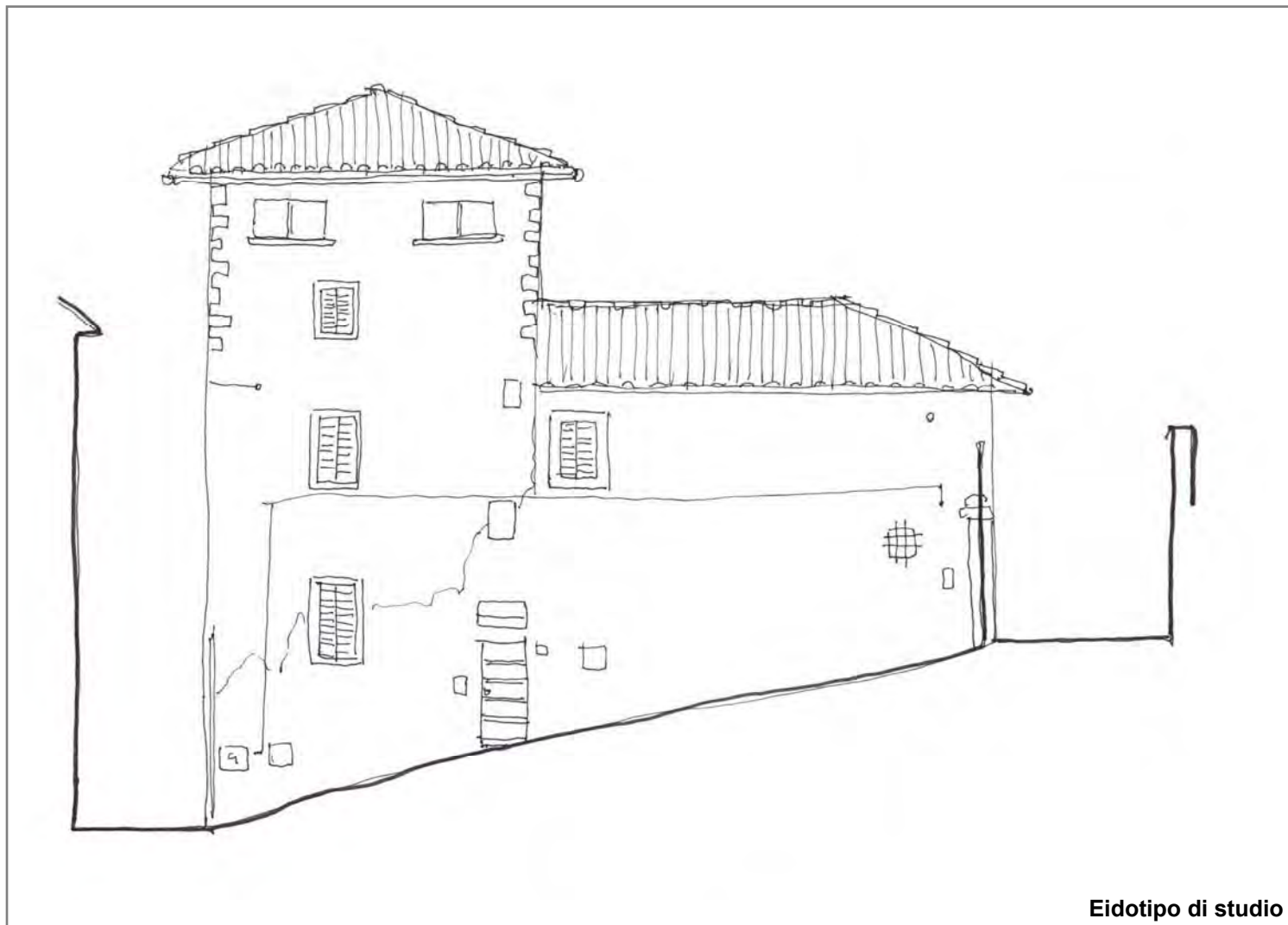

20. Analisi colorimetrica



Vista 1



Vista 2

20.1 Codice identificativo

T843
TL154

Note:

E _ EIDOTIPI DI STUDIO E RIFERIMENTI FOTOGRAFICI PER L'ANALISI COLORIMETRICA

Indiv. fronte **Sud**

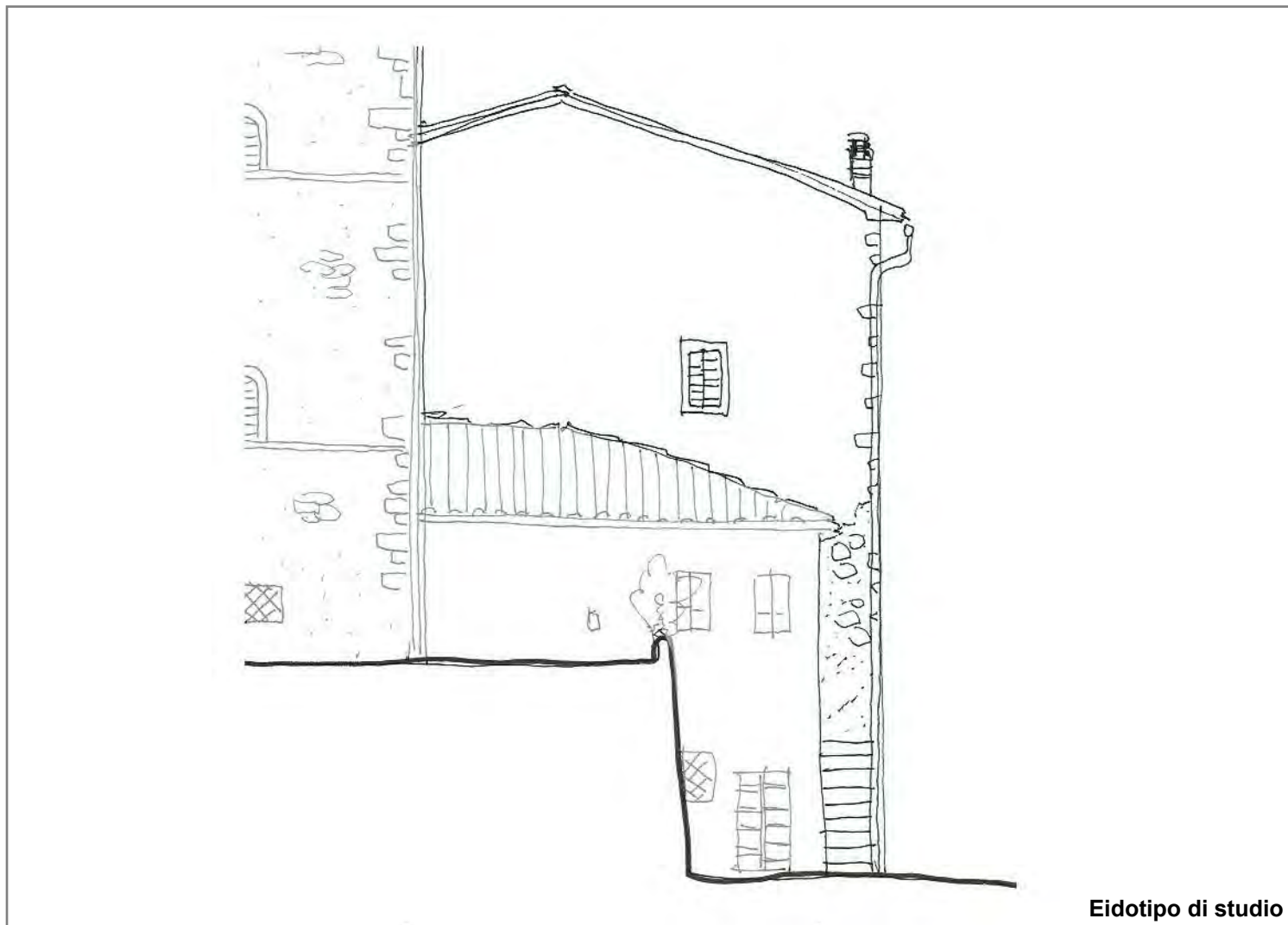

Eidotipo di studio

20. Analisi colorimetrica



Vista 1

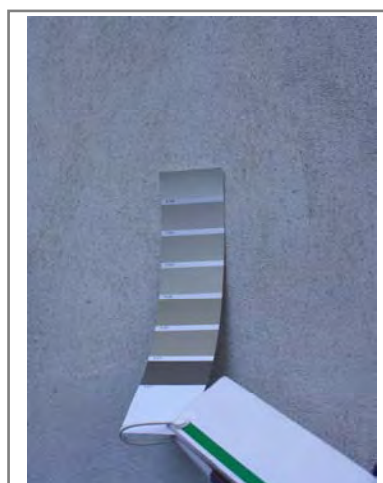

Vista 2

20.1 Codice identificativo

**T843
TL154**

Note:

E _ EIDOTIPI DI STUDIO E RIFERIMENTI FOTOGRAFICI PER L'ANALISI COLORIMETRICA

Indiv. fronte Est

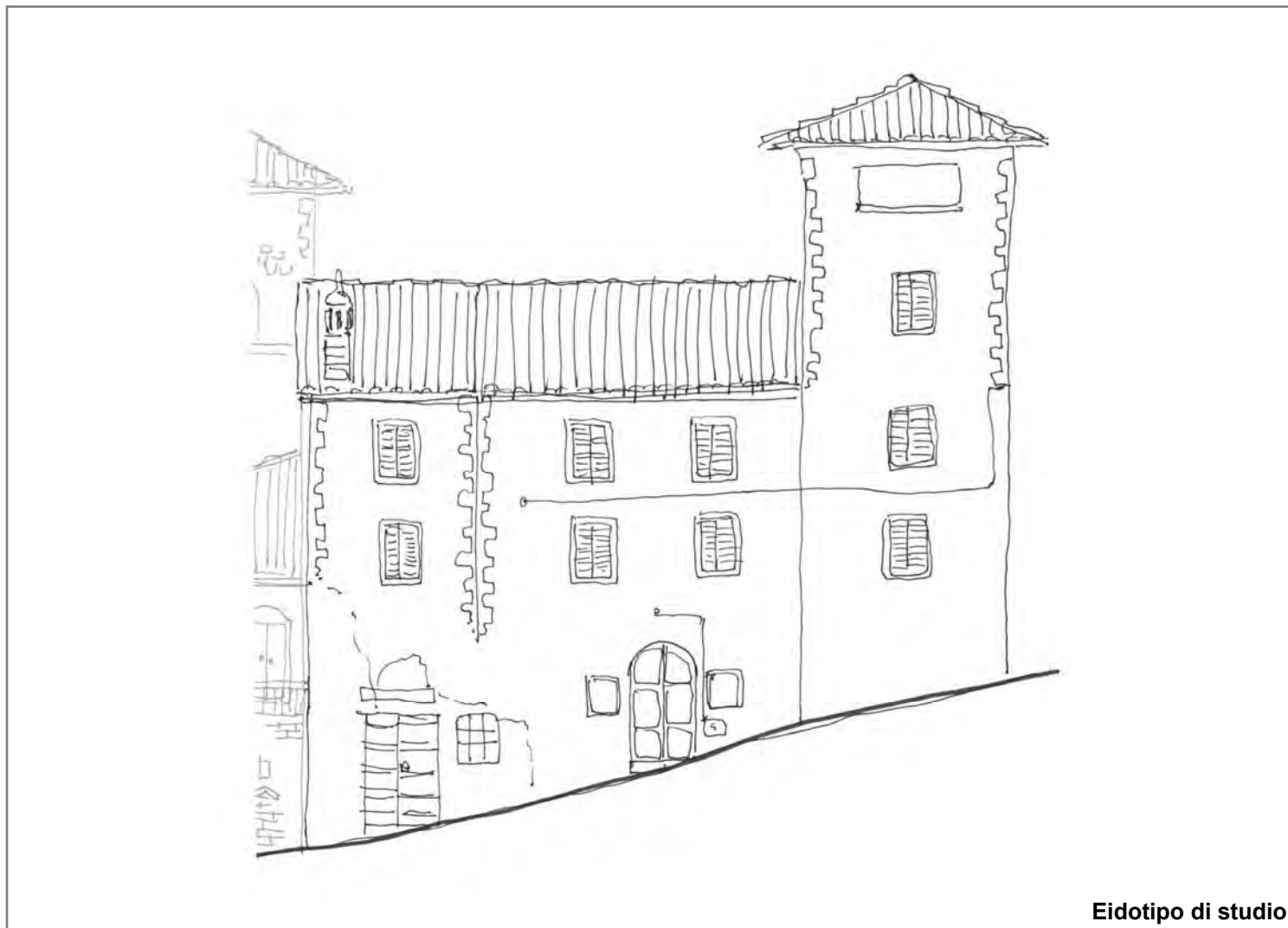

Eidotipo di studio

20. Analisi colorimetrica



Vista 1



Vista 2

20.1 Codice identificativo

T843
TL154

Note:

E _ EIDOTIPI DI STUDIO E RIFERIMENTI FOTOGRAFICI PER L'ANALISI COLORIMETRICA

Indiv. fronte



Eidotipo di studio

20. Analisi colorimetrica

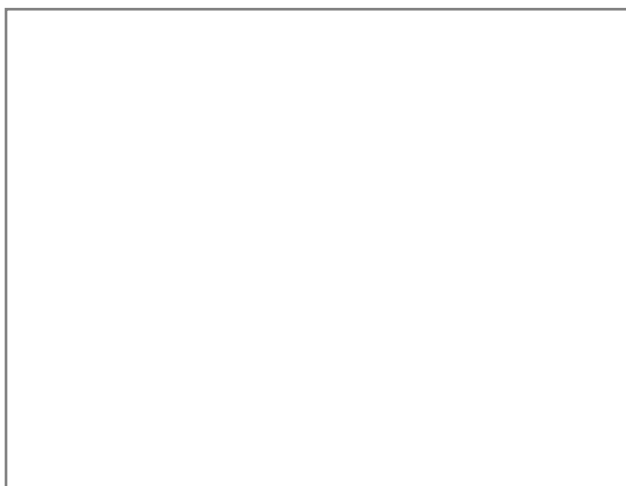

Vista 1

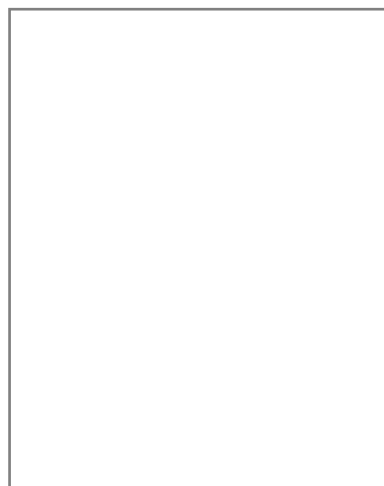

Vista 2

20.1 Codice identificativo

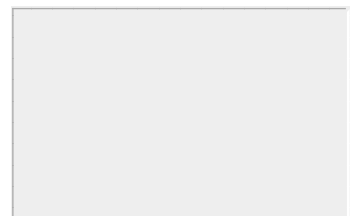

Note:



SCHEDATURA E CENSIMENTO DEI CENTRI STORICI DEL COMUNE DI TERRANUOVA BRACCIOLINI (AR)

Rilevamento delle caratteristiche architettoniche, tipologiche e d'uso delle unità edilizie

Università degli Studi di Firenze, Dipartimento di Architettura

Responsabile Scientifico: Prof. Arch. Stefano Bertocci,

Coordinatore scientifico: Arch. Marco Sani, Coordinatore Tecnico: Arch. Graziella Del Duca

Gruppo di lavoro: Arch. Graziella Del Duca, Arch. Sara Porzilli, Arch. Matteo Pasquini, Giacomo Bruschetini

Codice di archiviazione

CA 024

A _ DATI GENERALI

1. Localizzazione all'interno del tessuto urbano

1.1 Località

1.2 Via o Piazza

1.3 N° civico

2. Localizzazione catastale

2.1 Foglio catastale

2.2 Numero di particella

2.3 Datazione

- Documentata
 Attribuita

Numero civico



3. Individuazione tipologica architettonica

- Palazzo Casa in linea Locale di servizio
 Palazzo storico Villa Annesso
 Casa a schiera Chiesa Altro

3.1 Numero fronti

3.2 Significatività architettonica

4. Distribuzione volumetrica

4.1 Numero piani fuori terra

4.2 Numero piani semi interrati

- Presenza volumi oltre gronda



5. Individuazione d'uso per piani

Destinazione d'uso	S1	P0	P1	P2	P3	P4	P5	Prevalente
Residenziale	<input type="checkbox"/>	<input checked="" type="checkbox"/>	<input checked="" type="checkbox"/>	<input type="checkbox"/>	<input type="checkbox"/>	<input type="checkbox"/>	<input type="checkbox"/>	<input checked="" type="checkbox"/>
Commerciale	<input type="checkbox"/>	<input type="checkbox"/>	<input type="checkbox"/>	<input type="checkbox"/>	<input type="checkbox"/>	<input type="checkbox"/>	<input type="checkbox"/>	<input type="checkbox"/>
Ufficio	<input type="checkbox"/>	<input type="checkbox"/>	<input type="checkbox"/>	<input type="checkbox"/>	<input type="checkbox"/>	<input type="checkbox"/>	<input type="checkbox"/>	<input type="checkbox"/>
Ufficio pubblico	<input type="checkbox"/>	<input type="checkbox"/>	<input type="checkbox"/>	<input type="checkbox"/>	<input type="checkbox"/>	<input type="checkbox"/>	<input type="checkbox"/>	<input type="checkbox"/>
Farmacia	<input type="checkbox"/>	<input type="checkbox"/>	<input type="checkbox"/>	<input type="checkbox"/>	<input type="checkbox"/>	<input type="checkbox"/>	<input type="checkbox"/>	<input type="checkbox"/>
Magazzino	<input type="checkbox"/>	<input type="checkbox"/>	<input type="checkbox"/>	<input type="checkbox"/>	<input type="checkbox"/>	<input type="checkbox"/>	<input type="checkbox"/>	<input type="checkbox"/>
Garage	<input type="checkbox"/>	<input type="checkbox"/>	<input type="checkbox"/>	<input type="checkbox"/>	<input type="checkbox"/>	<input type="checkbox"/>	<input type="checkbox"/>	<input type="checkbox"/>
Culto	<input type="checkbox"/>	<input type="checkbox"/>	<input type="checkbox"/>	<input type="checkbox"/>	<input type="checkbox"/>	<input type="checkbox"/>	<input type="checkbox"/>	<input type="checkbox"/>
Sanitario	<input type="checkbox"/>	<input type="checkbox"/>	<input type="checkbox"/>	<input type="checkbox"/>	<input type="checkbox"/>	<input type="checkbox"/>	<input type="checkbox"/>	<input type="checkbox"/>
Banca	<input type="checkbox"/>	<input type="checkbox"/>	<input type="checkbox"/>	<input type="checkbox"/>	<input type="checkbox"/>	<input type="checkbox"/>	<input type="checkbox"/>	<input type="checkbox"/>
Locale tecnico	<input type="checkbox"/>	<input type="checkbox"/>	<input type="checkbox"/>	<input type="checkbox"/>	<input type="checkbox"/>	<input type="checkbox"/>	<input type="checkbox"/>	<input type="checkbox"/>
Altro <input type="text"/>	<input type="checkbox"/>	<input type="checkbox"/>	<input type="checkbox"/>	<input type="checkbox"/>	<input type="checkbox"/>	<input type="checkbox"/>	<input type="checkbox"/>	<input type="checkbox"/>

SCHEDATURA E CENSIMENTO DEI CENTRI STORICI DEL COMUNE DI TERRANUOVA BRACCIOLINI (AREZZO)

Rilevamento delle caratteristiche architettoniche, tipologiche e d'uso delle unità edilizie

B _ ANALISI FISICA ESTERNA TIPOLOGICA E TECNOLOGICA

6. Relazioni funzionali con le unità edilizie attigue, aree aperte, viabilità

Fronte	Codice Identificativo dei confini	Fronte Principale	Fronte secondario	Fronte esterno	Cartella
Nord	Area aperta	<input checked="" type="checkbox"/>	<input type="checkbox"/>	<input checked="" type="checkbox"/>	<input type="checkbox"/>
Sud	Area aperta	<input type="checkbox"/>	<input checked="" type="checkbox"/>	<input checked="" type="checkbox"/>	<input type="checkbox"/>
Ovest	Area aperta	<input type="checkbox"/>	<input checked="" type="checkbox"/>	<input checked="" type="checkbox"/>	<input type="checkbox"/>
Est	Area aperta	<input type="checkbox"/>	<input checked="" type="checkbox"/>	<input checked="" type="checkbox"/>	<input type="checkbox"/>

7. Struttura portante	7.1 Intonacata	7.2 A vista	7.3 Con elementi decorativi
<input type="checkbox"/> Muratura in pietrame	<input type="radio"/>	<input type="radio"/>	<input type="radio"/>
<input type="checkbox"/> Muratura in ciottoli di fiume	<input type="radio"/>	<input type="radio"/>	<input type="radio"/>
<input checked="" type="checkbox"/> Muratura in mattoni	<input checked="" type="radio"/>	<input checked="" type="radio"/>	<input type="radio"/>
<input type="checkbox"/> Muratura mista	<input type="radio"/>	<input type="radio"/>	<input type="radio"/>
<input type="checkbox"/> Cemento armato	<input type="radio"/>	<input type="radio"/>	<input type="radio"/>
<input type="checkbox"/> Non individuabile	<input type="radio"/>	<input type="radio"/>	<input type="radio"/>
<input type="checkbox"/> Altro	<input type="radio"/>	<input type="radio"/>	<input type="radio"/>

8. Copertura

8.1 Tecnologia realizzativa Ligna Legno e laterizio Latero cementizia Lamiera grecata

8.2 Tipologia

- Piana praticabile Padiglione
 Piana non praticabile Semipadiglione
 Falde discontinue Monofalda
 Capanna

8.3 Materiale manto di copertura

- Coppi e tegoli Cemento
 Marsigliesi Guaina bituminosa
 Lastre lapidee Eternit
 Piastrelle gres Altro

9. Gronda Legno e laterizio Laterocemento Laterizio Pietra Altro

9b. Pluviale Rame PVC Altro

C _ ANALISI DEL FRONTE URBANO

10. Presenza in facciata di:

	N	S	O	E
Tettoie	<input type="checkbox"/>	<input checked="" type="checkbox"/>	<input type="checkbox"/>	<input checked="" type="checkbox"/>
Loggia	<input type="checkbox"/>	<input type="checkbox"/>	<input type="checkbox"/>	<input type="checkbox"/>
Balconi/terrazze	<input checked="" type="checkbox"/>	<input type="checkbox"/>	<input type="checkbox"/>	<input type="checkbox"/>
Davanzali	<input type="checkbox"/>	<input type="checkbox"/>	<input type="checkbox"/>	<input type="checkbox"/>
Modanature	<input type="checkbox"/>	<input type="checkbox"/>	<input type="checkbox"/>	<input type="checkbox"/>
Stemma	<input type="checkbox"/>	<input type="checkbox"/>	<input type="checkbox"/>	<input type="checkbox"/>
Archi	<input type="checkbox"/>	<input type="checkbox"/>	<input type="checkbox"/>	<input type="checkbox"/>
Ringhiere/parapetti	<input type="checkbox"/>	<input type="checkbox"/>	<input type="checkbox"/>	<input type="checkbox"/>
Fregi, cornici modanate	<input type="checkbox"/>	<input type="checkbox"/>	<input type="checkbox"/>	<input type="checkbox"/>
Cornici marcapiano	<input type="checkbox"/>	<input type="checkbox"/>	<input type="checkbox"/>	<input type="checkbox"/>
Architrave	<input type="checkbox"/>	<input type="checkbox"/>	<input type="checkbox"/>	<input type="checkbox"/>
Altro	<input type="checkbox"/>	<input type="checkbox"/>	<input type="checkbox"/>	<input type="checkbox"/>
Note:				

11. Tipologia aperture

	N	S	O	E
Archi				
Finestre	5			4
Passi carrabili				
Porte				
Portoni	1			
Vetrine				

12. Materiale infissi esterni

	N	S	O	E
Legno	<input checked="" type="checkbox"/>	<input checked="" type="checkbox"/>	<input type="checkbox"/>	<input checked="" type="checkbox"/>
Alluminio	<input type="checkbox"/>	<input type="checkbox"/>	<input type="checkbox"/>	<input type="checkbox"/>
PVC	<input type="checkbox"/>	<input type="checkbox"/>	<input type="checkbox"/>	<input type="checkbox"/>
Ferro	<input type="checkbox"/>	<input type="checkbox"/>	<input type="checkbox"/>	<input type="checkbox"/>
Altro	<input type="checkbox"/>	<input type="checkbox"/>	<input type="checkbox"/>	<input type="checkbox"/>

13. Particolari di pregio architettonico

D _ ANALISI DEL DEGRADO

14. Degradamento delle coperture

	N	S	O	E
Manto di copertura deteriorato	<input type="checkbox"/>	<input type="checkbox"/>	<input type="checkbox"/>	<input type="checkbox"/>
Senza evidenti deterioramenti	<input checked="" type="checkbox"/>	<input checked="" type="checkbox"/>	<input checked="" type="checkbox"/>	<input checked="" type="checkbox"/>
Altro	<input type="checkbox"/>	<input type="checkbox"/>	<input type="checkbox"/>	<input type="checkbox"/>

15. Degradamento della struttura muraria

	N	S	O	E
Presenza di lesioni superficiali	<input type="checkbox"/>	<input type="checkbox"/>	<input type="checkbox"/>	<input type="checkbox"/>
Presenza di lesioni passanti	<input type="checkbox"/>	<input type="checkbox"/>	<input type="checkbox"/>	<input type="checkbox"/>
Senza deterioramenti	<input checked="" type="checkbox"/>	<input checked="" type="checkbox"/>	<input checked="" type="checkbox"/>	<input checked="" type="checkbox"/>

16. Degradamento del paramento murario

	N	S	O	E
Completamente deteriorato	<input type="checkbox"/>	<input type="checkbox"/>	<input type="checkbox"/>	<input type="checkbox"/>
Parzialmente deteriorato	<input type="checkbox"/>	<input type="checkbox"/>	<input type="checkbox"/>	<input type="checkbox"/>
Senza deterioramenti	<input type="checkbox"/>	<input type="checkbox"/>	<input type="checkbox"/>	<input type="checkbox"/>
Degradamento da agenti biologici	<input type="checkbox"/>	<input type="checkbox"/>	<input type="checkbox"/>	<input type="checkbox"/>
Esfoliazione dell'intonaco	<input type="checkbox"/>	<input type="checkbox"/>	<input type="checkbox"/>	<input type="checkbox"/>

17. Degradamento degli infissi

	N	S	O	E
Mancanti	<input type="checkbox"/>	<input type="checkbox"/>	<input type="checkbox"/>	<input type="checkbox"/>
Deteriorati o inadeguati	<input type="checkbox"/>	<input type="checkbox"/>	<input type="checkbox"/>	<input type="checkbox"/>
Senza deterioramenti	<input checked="" type="checkbox"/>	<input checked="" type="checkbox"/>	<input checked="" type="checkbox"/>	<input checked="" type="checkbox"/>

D _ ANALISI DEGLI IMPIANTI PRESENTI IN FACCIATA

18. Presenza di contatori

	N	S	O	E
Presenza di contatore adduzione acqua	<input type="checkbox"/>	<input type="checkbox"/>	<input type="checkbox"/>	<input checked="" type="checkbox"/>
Presenza di contatore gas	<input type="checkbox"/>	<input type="checkbox"/>	<input type="checkbox"/>	<input type="checkbox"/>
Presenza di contatore impianto elettrico	<input type="checkbox"/>	<input type="checkbox"/>	<input type="checkbox"/>	<input type="checkbox"/>
Presenza di impianti di condizionamento	<input type="checkbox"/>	<input type="checkbox"/>	<input type="checkbox"/>	<input type="checkbox"/>
Presenza di telecamere	<input type="checkbox"/>	<input type="checkbox"/>	<input type="checkbox"/>	<input type="checkbox"/>
Presenza di canne fumarie	<input type="checkbox"/>	<input type="checkbox"/>	<input checked="" type="checkbox"/>	<input type="checkbox"/>

18b. Presenza di tubazioni e/o cavi a vista

	N	S	O	E
	<input type="checkbox"/>	<input type="checkbox"/>	<input type="checkbox"/>	<input type="checkbox"/>
	<input type="checkbox"/>	<input checked="" type="checkbox"/>	<input checked="" type="checkbox"/>	<input type="checkbox"/>
	<input checked="" type="checkbox"/>	<input type="checkbox"/>	<input checked="" type="checkbox"/>	<input type="checkbox"/>

19. Illuminazione e antenne

	N	S	O	E
Presenza di illuminazione pubblica	<input type="checkbox"/>	<input type="checkbox"/>	<input type="checkbox"/>	<input type="checkbox"/>
Presenza di illuminazione privata	<input checked="" type="checkbox"/>	<input checked="" type="checkbox"/>	<input type="checkbox"/>	<input type="checkbox"/>
Antenne	<input type="checkbox"/>	<input type="checkbox"/>	<input type="checkbox"/>	<input type="checkbox"/>
Parabole	<input type="checkbox"/>	<input type="checkbox"/>	<input type="checkbox"/>	<input type="checkbox"/>

E _ EIDOTIPI DI STUDIO E RIFERIMENTI FOTOGRAFICI PER L'ANALISI COLORIMETRICA

Indiv. fronte Nord

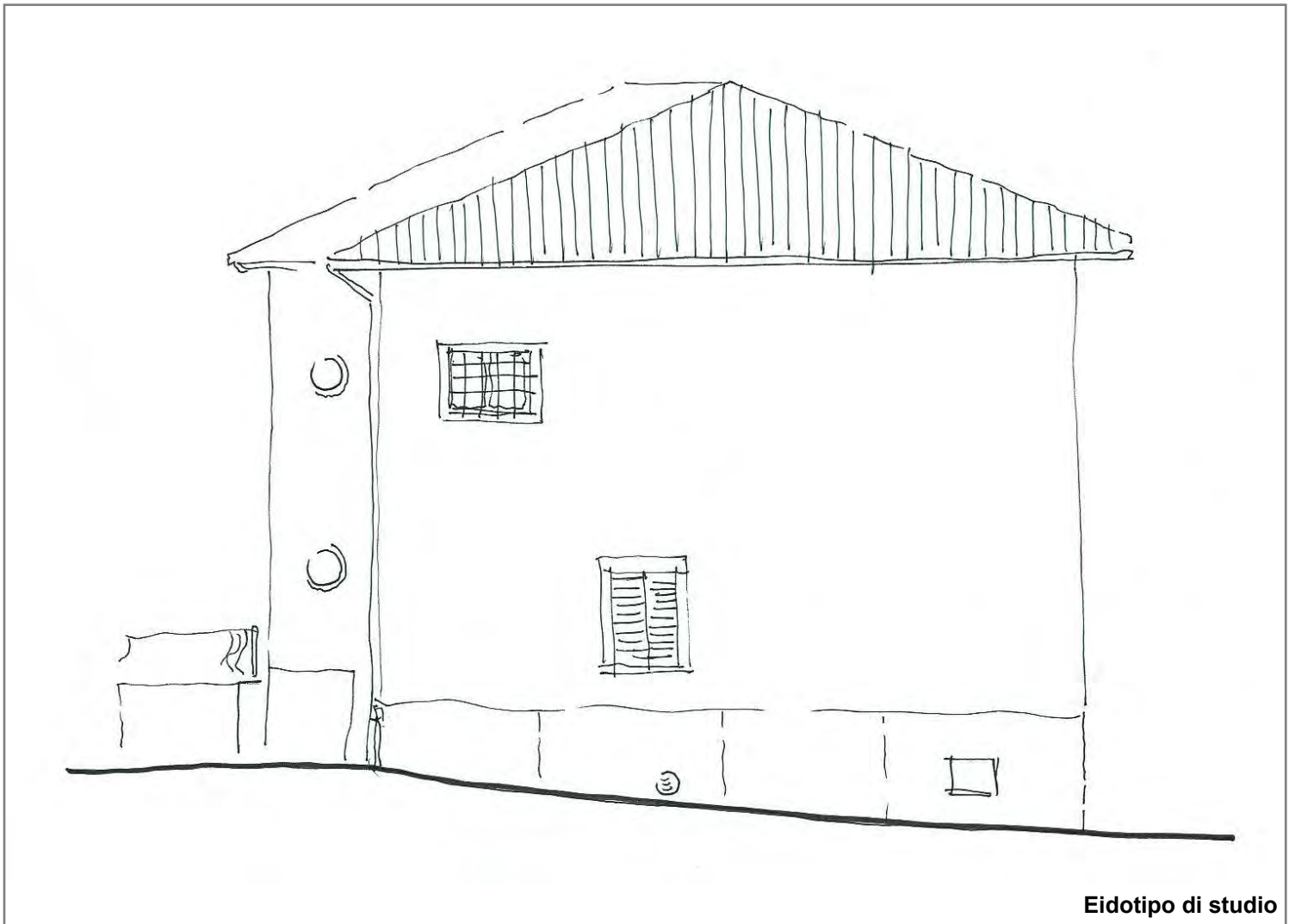

20. Analisi colorimetrica

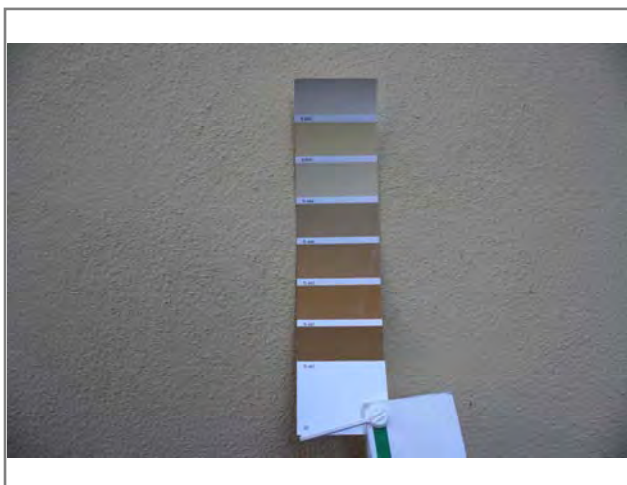

Vista 1

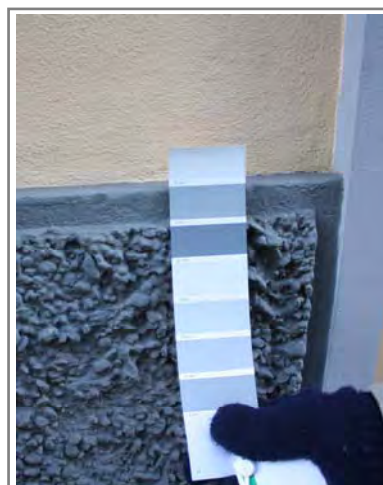

Vista 2

20.1 Codice identificativo

TL053
TL464
B705

Note:

E _ EIDOTIPI DI STUDIO E RIFERIMENTI FOTOGRAFICI PER L'ANALISI COLORIMETRICA

Indiv. fronte **Sud**

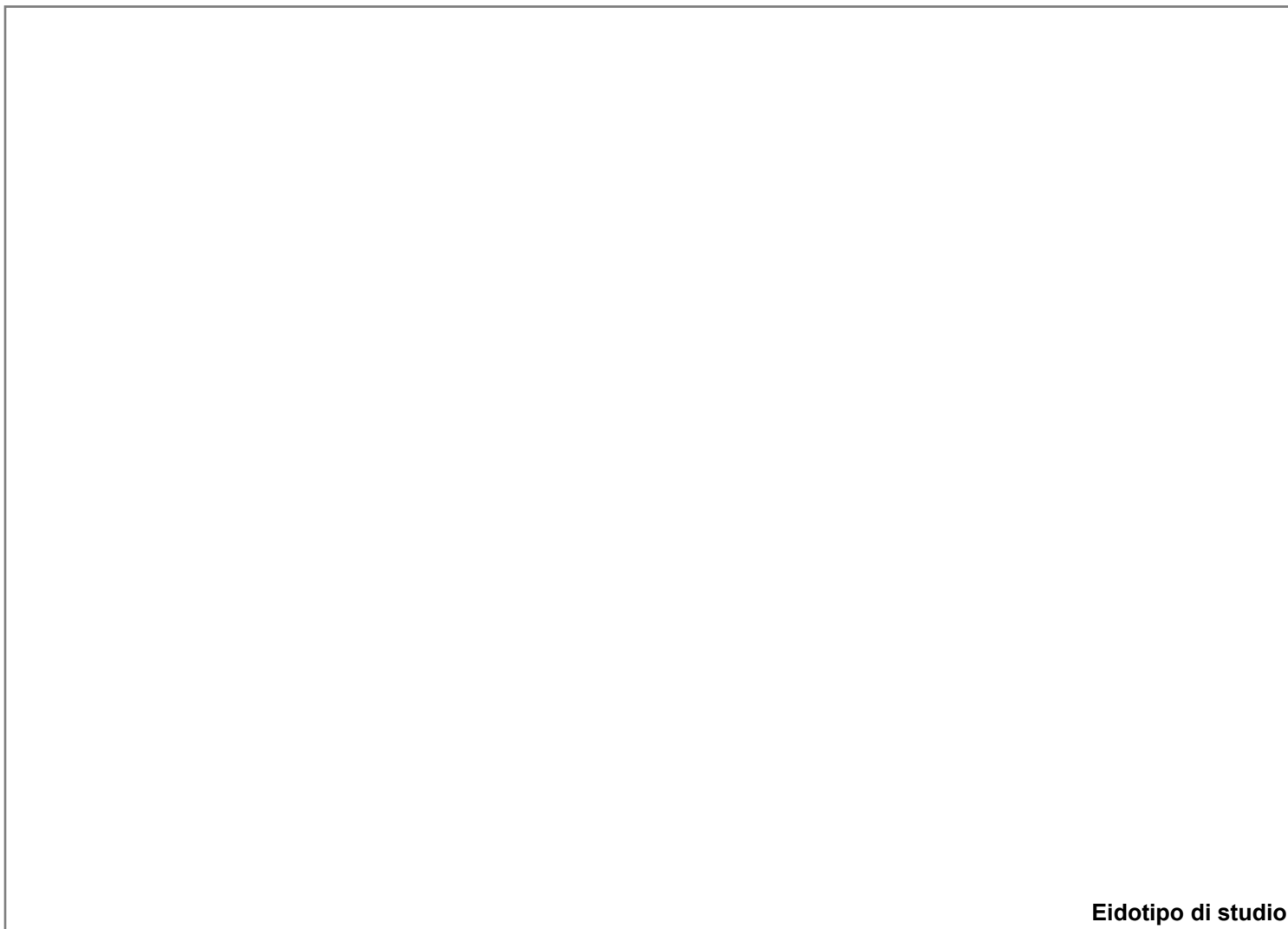

Eidotipo di studio

20. Analisi colorimetrica



Vista 1

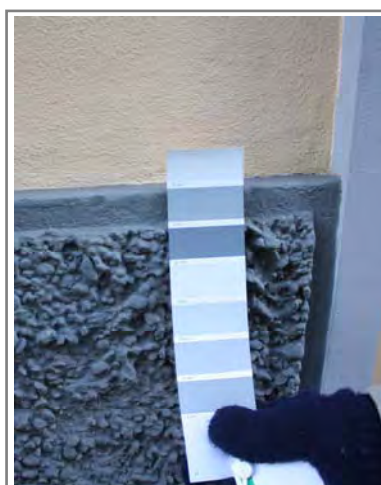

Vista 2

20.1 Codice identificativo

TL053
TL464
B705

Note:

E _ EIDOTIPI DI STUDIO E RIFERIMENTI FOTOGRAFICI PER L'ANALISI COLORIMETRICA

Indiv. fronte **Ovest**



Eidotipo di studio

20. Analisi colorimetrica

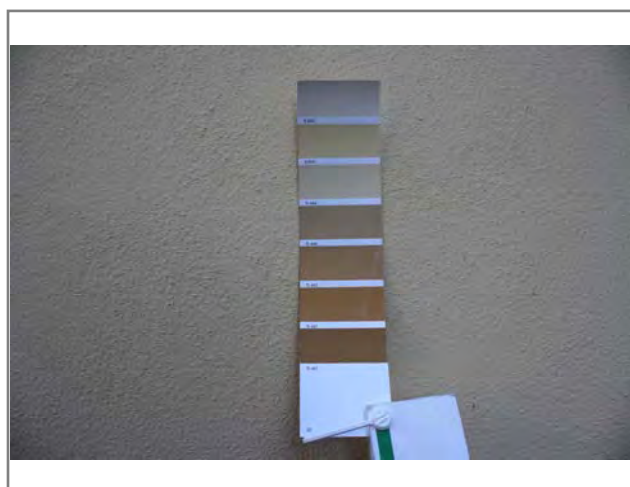

Vista 1

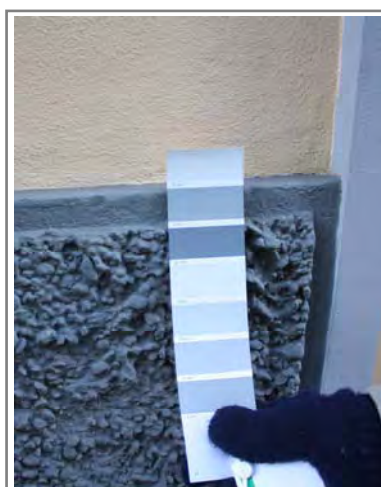

Vista 2

20.1 Codice identificativo

**TL053
TL464
B705**

Note:

E _ EIDOTIPI DI STUDIO E RIFERIMENTI FOTOGRAFICI PER L'ANALISI COLORIMETRICA

Indiv. fronte Est

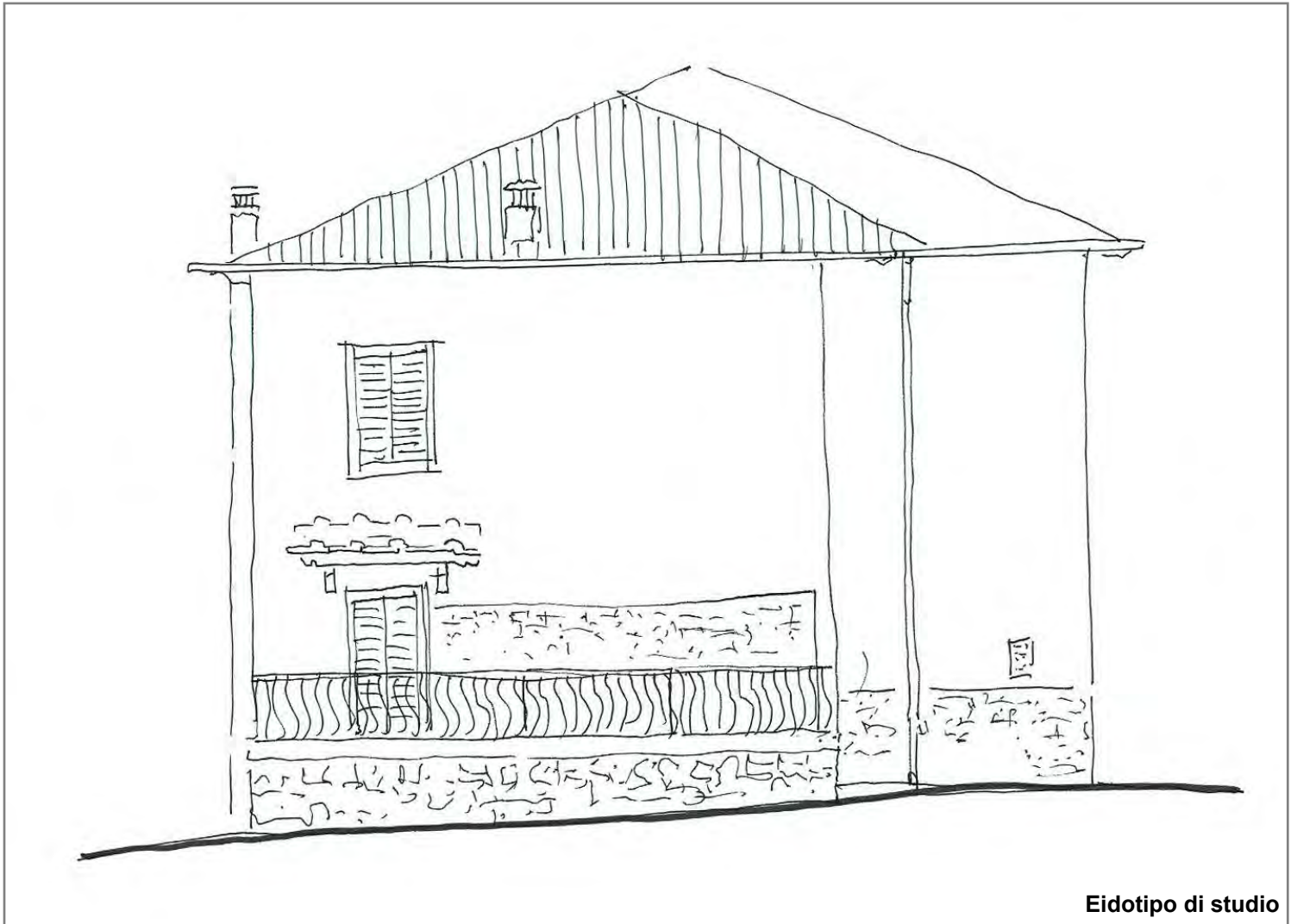

Eidotipo di studio

20. Analisi colorimetrica

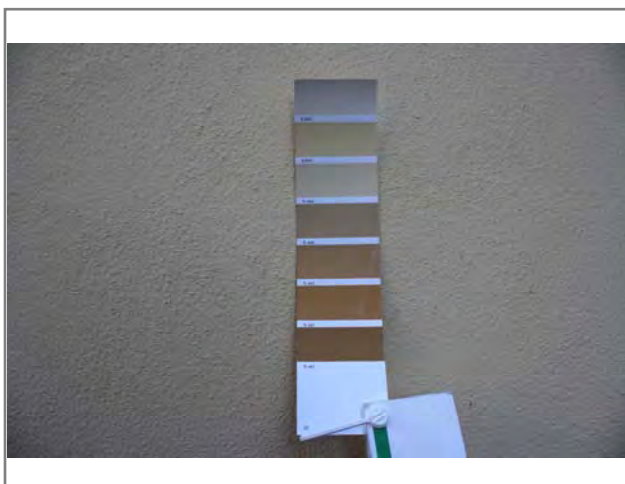

Vista 1

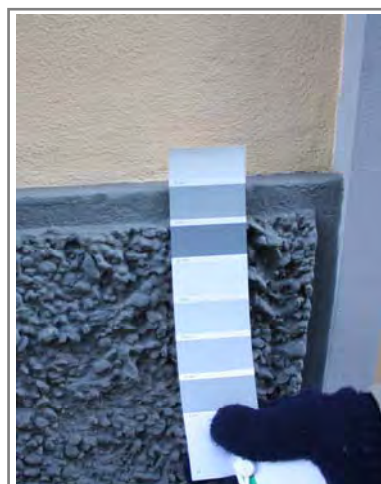

Vista 2

20.1 Codice identificativo

TL053
TL464
B705

Note:



SCHEDATURA E CENSIMENTO DEI CENTRI STORICI DEL COMUNE DI TERRANUOVA BRACCIOLINI (AR)

Rilevamento delle caratteristiche architettoniche, tipologiche e d'uso delle unità edilizie

Università degli Studi di Firenze, Dipartimento di Architettura

Responsabile Scientifico: Prof. Arch. Stefano Bertocci,

Coordinatore scientifico: Arch. Marco Sani, Coordinatore Tecnico: Arch. Graziella Del Duca

Gruppo di lavoro: Arch. Graziella Del Duca, Arch. Sara Porzilli, Arch. Matteo Pasquini, Giacomo Bruschetini

Codice di archiviazione

CA 025

A _ DATI GENERALI

1. Localizzazione all'interno del tessuto urbano

1.1 Località

1.2 Via o Piazza

1.3 N° civico

2. Localizzazione catastale

2.1 Foglio catastale

2.2 Numero di particella

2.3 Datazione

Documentata

Attribuita



Numero civico

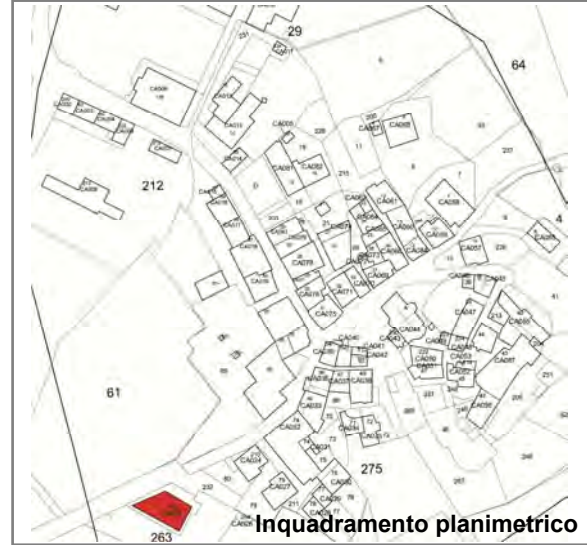

Inquadramento planimetrico

3. Individuazione tipologica architettonica

- Palazzo Casa in linea Locale di servizio
- Palazzo storico Villa Annesso
- Casa a schiera Chiesa Altro

3.1 Numero fronti

3.2 Significatività architettonica

4. Distribuzione volumetrica

4.1 Numero piani fuori terra

4.2 Numero piani semi interrati

Presenza volumi oltre gronda



5. Individuazione d'uso per piani

Destinazione d'uso	S1	P0	P1	P2	P3	P4	P5	Prevalente
Residenziale	<input type="checkbox"/>	<input checked="" type="checkbox"/>	<input checked="" type="checkbox"/>	<input type="checkbox"/>	<input type="checkbox"/>	<input type="checkbox"/>	<input type="checkbox"/>	<input checked="" type="checkbox"/>
Commerciale	<input type="checkbox"/>	<input type="checkbox"/>	<input type="checkbox"/>	<input type="checkbox"/>	<input type="checkbox"/>	<input type="checkbox"/>	<input type="checkbox"/>	<input type="checkbox"/>
Ufficio	<input type="checkbox"/>	<input type="checkbox"/>	<input type="checkbox"/>	<input type="checkbox"/>	<input type="checkbox"/>	<input type="checkbox"/>	<input type="checkbox"/>	<input type="checkbox"/>
Ufficio pubblico	<input type="checkbox"/>	<input type="checkbox"/>	<input type="checkbox"/>	<input type="checkbox"/>	<input type="checkbox"/>	<input type="checkbox"/>	<input type="checkbox"/>	<input type="checkbox"/>
Farmacia	<input type="checkbox"/>	<input type="checkbox"/>	<input type="checkbox"/>	<input type="checkbox"/>	<input type="checkbox"/>	<input type="checkbox"/>	<input type="checkbox"/>	<input type="checkbox"/>
Magazzino	<input type="checkbox"/>	<input type="checkbox"/>	<input type="checkbox"/>	<input type="checkbox"/>	<input type="checkbox"/>	<input type="checkbox"/>	<input type="checkbox"/>	<input type="checkbox"/>
Garage	<input type="checkbox"/>	<input type="checkbox"/>	<input type="checkbox"/>	<input type="checkbox"/>	<input type="checkbox"/>	<input type="checkbox"/>	<input type="checkbox"/>	<input type="checkbox"/>
Culto	<input type="checkbox"/>	<input type="checkbox"/>	<input type="checkbox"/>	<input type="checkbox"/>	<input type="checkbox"/>	<input type="checkbox"/>	<input type="checkbox"/>	<input type="checkbox"/>
Sanitario	<input type="checkbox"/>	<input type="checkbox"/>	<input type="checkbox"/>	<input type="checkbox"/>	<input type="checkbox"/>	<input type="checkbox"/>	<input type="checkbox"/>	<input type="checkbox"/>
Banca	<input type="checkbox"/>	<input type="checkbox"/>	<input type="checkbox"/>	<input type="checkbox"/>	<input type="checkbox"/>	<input type="checkbox"/>	<input type="checkbox"/>	<input type="checkbox"/>
Locale tecnico	<input type="checkbox"/>	<input type="checkbox"/>	<input type="checkbox"/>	<input type="checkbox"/>	<input type="checkbox"/>	<input type="checkbox"/>	<input type="checkbox"/>	<input type="checkbox"/>
Altro <input type="text"/>	<input type="checkbox"/>	<input type="checkbox"/>	<input type="checkbox"/>	<input type="checkbox"/>	<input type="checkbox"/>	<input type="checkbox"/>	<input type="checkbox"/>	<input type="checkbox"/>



SCHEDATURA E CENSIMENTO DEI CENTRI STORICI DEL COMUNE DI TERRANUOVA BRACCIOLINI (AREZZO)

Rilevamento delle caratteristiche architettoniche, tipologiche e d'uso delle unità edilizie

B _ ANALISI FISICA ESTERNA TIPOLOGICA E TECNOLOGICA

6. Relazioni funzionali con le unità edilizie attigue, aree aperte, viabilità

Fronte	Codice Identificativo dei confini	Fronte Principale	Fronte secondario	Fronte esterno	Cartella
Nord	Area aperta	<input type="checkbox"/>	<input checked="" type="checkbox"/>	<input checked="" type="checkbox"/>	<input type="checkbox"/>
Sud	Area aperta	<input type="checkbox"/>	<input checked="" type="checkbox"/>	<input checked="" type="checkbox"/>	<input type="checkbox"/>
Ovest	Strada di Campogialli	<input checked="" type="checkbox"/>	<input type="checkbox"/>	<input checked="" type="checkbox"/>	<input type="checkbox"/>
Est	Area aperta	<input type="checkbox"/>	<input checked="" type="checkbox"/>	<input checked="" type="checkbox"/>	<input type="checkbox"/>

7. Struttura portante	7.1 Intonacata	7.2 A vista	7.3 Con elementi decorativi
<input type="checkbox"/> Muratura in pietrame	<input type="radio"/>	<input type="radio"/>	<input type="radio"/>
<input type="checkbox"/> Muratura in ciottoli di fiume	<input type="radio"/>	<input type="radio"/>	<input type="radio"/>
<input type="checkbox"/> Muratura in mattoni	<input type="radio"/>	<input type="radio"/>	<input type="radio"/>
<input checked="" type="checkbox"/> Muratura mista	<input checked="" type="radio"/>	<input type="radio"/>	<input type="radio"/>
<input type="checkbox"/> Cemento armato	<input type="radio"/>	<input type="radio"/>	<input type="radio"/>
<input type="checkbox"/> Non individuabile	<input type="radio"/>	<input type="radio"/>	<input type="radio"/>
<input type="checkbox"/> Altro	<input type="radio"/>	<input type="radio"/>	<input type="radio"/>

8. Copertura

8.1 Tecnologia realizzativa Ligna Legno e laterizio Latero cementizia Lamiera grecata

8.2 Tipologia

- Piana praticabile Padiglione
 Piana non praticabile Semipadiglione
 Falde discontinue Monofalda
 Capanna

8.3 Materiale manto di copertura

- Coppi e tegoli Cemento
 Marsigliesi Guaina bituminosa
 Lastre lapidee Eternit
 Piastrelle gres Altro

9. Gronda Legno e laterizio Laterocemento Laterizio Pietra Altro

9b. Pluviale Rame PVC Altro

C _ ANALISI DEL FRONTE URBANO

10. Presenza in facciata di:

	N	S	O	E
Tettoie	<input type="checkbox"/>	<input type="checkbox"/>	<input type="checkbox"/>	<input type="checkbox"/>
Loggia	<input type="checkbox"/>	<input type="checkbox"/>	<input type="checkbox"/>	<input type="checkbox"/>
Balconi/terrazze	<input type="checkbox"/>	<input type="checkbox"/>	<input checked="" type="checkbox"/>	<input type="checkbox"/>
Davanzali	<input type="checkbox"/>	<input type="checkbox"/>	<input type="checkbox"/>	<input type="checkbox"/>
Modanature	<input type="checkbox"/>	<input type="checkbox"/>	<input type="checkbox"/>	<input type="checkbox"/>
Stemma	<input type="checkbox"/>	<input type="checkbox"/>	<input type="checkbox"/>	<input type="checkbox"/>
Archi	<input type="checkbox"/>	<input type="checkbox"/>	<input type="checkbox"/>	<input type="checkbox"/>
Ringhiere/parapetti	<input type="checkbox"/>	<input type="checkbox"/>	<input type="checkbox"/>	<input type="checkbox"/>
Fregi, cornici modanate	<input type="checkbox"/>	<input type="checkbox"/>	<input type="checkbox"/>	<input type="checkbox"/>
Cornici marcapiano	<input type="checkbox"/>	<input type="checkbox"/>	<input type="checkbox"/>	<input type="checkbox"/>
Architrave	<input type="checkbox"/>	<input type="checkbox"/>	<input type="checkbox"/>	<input type="checkbox"/>
Altro	<input type="checkbox"/>	<input type="checkbox"/>	<input type="checkbox"/>	<input type="checkbox"/>

Note:

NORD: inferriate finestra

11. Tipologia aperture

	N	S	O	E
Archi				
Finestre	5	5	2	
Passi carrabili			1	
Porte	1		1	
Portoni			1	
Vetrine				

12. Materiale infissi esterni

	N	S	O	E
Legno	<input checked="" type="checkbox"/>	<input checked="" type="checkbox"/>	<input checked="" type="checkbox"/>	<input type="checkbox"/>
Alluminio	<input type="checkbox"/>	<input type="checkbox"/>	<input type="checkbox"/>	<input type="checkbox"/>
PVC	<input type="checkbox"/>	<input type="checkbox"/>	<input type="checkbox"/>	<input type="checkbox"/>
Ferro	<input type="checkbox"/>	<input type="checkbox"/>	<input checked="" type="checkbox"/>	<input type="checkbox"/>
Altro	<input type="checkbox"/>	<input type="checkbox"/>	<input checked="" type="checkbox"/>	<input type="checkbox"/>

13. Particolari di pregio architettonico

D _ ANALISI DEL DEGRADO

14. Degradamento delle coperture

	N	S	O	E
Manto di copertura deteriorato	<input type="checkbox"/>	<input type="checkbox"/>	<input type="checkbox"/>	<input type="checkbox"/>
Senza evidenti deterioramenti	<input checked="" type="checkbox"/>	<input checked="" type="checkbox"/>	<input checked="" type="checkbox"/>	<input checked="" type="checkbox"/>
Altro	<input type="checkbox"/>	<input type="checkbox"/>	<input type="checkbox"/>	<input type="checkbox"/>

15. Degradamento della struttura muraria

	N	S	O	E
Presenza di lesioni superficiali	<input type="checkbox"/>	<input type="checkbox"/>	<input type="checkbox"/>	<input type="checkbox"/>
Presenza di lesioni passanti	<input type="checkbox"/>	<input type="checkbox"/>	<input type="checkbox"/>	<input type="checkbox"/>
Senza deterioramenti	<input checked="" type="checkbox"/>	<input checked="" type="checkbox"/>	<input checked="" type="checkbox"/>	<input checked="" type="checkbox"/>

16. Degradamento del paramento murario

	N	S	O	E
Completamente deteriorato	<input type="checkbox"/>	<input type="checkbox"/>	<input type="checkbox"/>	<input type="checkbox"/>
Parzialmente deteriorato	<input type="checkbox"/>	<input type="checkbox"/>	<input type="checkbox"/>	<input type="checkbox"/>
Senza deterioramenti	<input checked="" type="checkbox"/>	<input checked="" type="checkbox"/>	<input checked="" type="checkbox"/>	<input checked="" type="checkbox"/>
Degradamento da agenti biologici	<input type="checkbox"/>	<input type="checkbox"/>	<input type="checkbox"/>	<input type="checkbox"/>
Esfoliazione dell'intonaco	<input type="checkbox"/>	<input type="checkbox"/>	<input type="checkbox"/>	<input type="checkbox"/>

17. Degradamento degli infissi

	N	S	O	E
Mancanti	<input type="checkbox"/>	<input type="checkbox"/>	<input type="checkbox"/>	<input type="checkbox"/>
Deteriorati o inadeguati	<input type="checkbox"/>	<input type="checkbox"/>	<input type="checkbox"/>	<input type="checkbox"/>
Senza deterioramenti	<input checked="" type="checkbox"/>	<input checked="" type="checkbox"/>	<input checked="" type="checkbox"/>	<input type="checkbox"/>

D _ ANALISI DEGLI IMPIANTI PRESENTI IN FACCIATA

18. Presenza di contatori

	N	S	O	E
Presenza di contatore adduzione acqua	<input type="checkbox"/>	<input type="checkbox"/>	<input checked="" type="checkbox"/>	<input type="checkbox"/>
Presenza di contatore gas	<input type="checkbox"/>	<input type="checkbox"/>	<input checked="" type="checkbox"/>	<input type="checkbox"/>
Presenza di contatore impianto elettrico	<input type="checkbox"/>	<input checked="" type="checkbox"/>	<input checked="" type="checkbox"/>	<input type="checkbox"/>
Presenza di impianti di condizionamento	<input type="checkbox"/>	<input type="checkbox"/>	<input type="checkbox"/>	<input type="checkbox"/>
Presenza di telecamere	<input type="checkbox"/>	<input type="checkbox"/>	<input type="checkbox"/>	<input type="checkbox"/>
Presenza di canne fumarie	<input type="checkbox"/>	<input type="checkbox"/>	<input type="checkbox"/>	<input type="checkbox"/>

18b. Presenza di tubazioni e/o cavi a vista

	N	S	O	E
	<input type="checkbox"/>	<input type="checkbox"/>	<input type="checkbox"/>	<input type="checkbox"/>
	<input type="checkbox"/>	<input type="checkbox"/>	<input checked="" type="checkbox"/>	<input type="checkbox"/>
	<input type="checkbox"/>	<input checked="" type="checkbox"/>	<input checked="" type="checkbox"/>	<input type="checkbox"/>

19. Illuminazione e antenne

	N	S	O	E
Presenza di illuminazione pubblica	<input checked="" type="checkbox"/>	<input type="checkbox"/>	<input checked="" type="checkbox"/>	<input type="checkbox"/>
Presenza di illuminazione privata	<input checked="" type="checkbox"/>	<input type="checkbox"/>	<input checked="" type="checkbox"/>	<input type="checkbox"/>
Antenne	<input type="checkbox"/>	<input type="checkbox"/>	<input type="checkbox"/>	<input type="checkbox"/>
Parabole	<input type="checkbox"/>	<input type="checkbox"/>	<input type="checkbox"/>	<input type="checkbox"/>

E _ EIDOTIPI DI STUDIO E RIFERIMENTI FOTOGRAFICI PER L'ANALISI COLORIMETRICA

Indiv. fronte Nord



Eidotipo di studio

20. Analisi colorimetrica



Vista 1

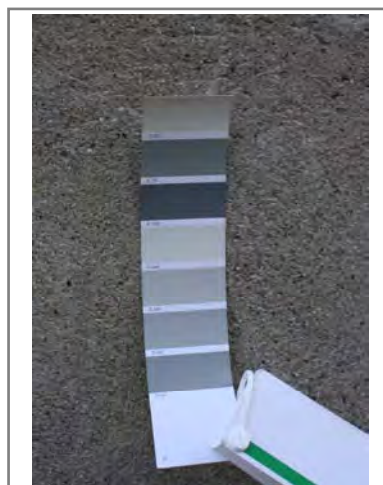

Vista 2

20.1 Codice identificativo

**B535
TL043**

Note:

E _ EIDOTIPI DI STUDIO E RIFERIMENTI FOTOGRAFICI PER L'ANALISI COLORIMETRICA

Indiv. fronte **Sud**

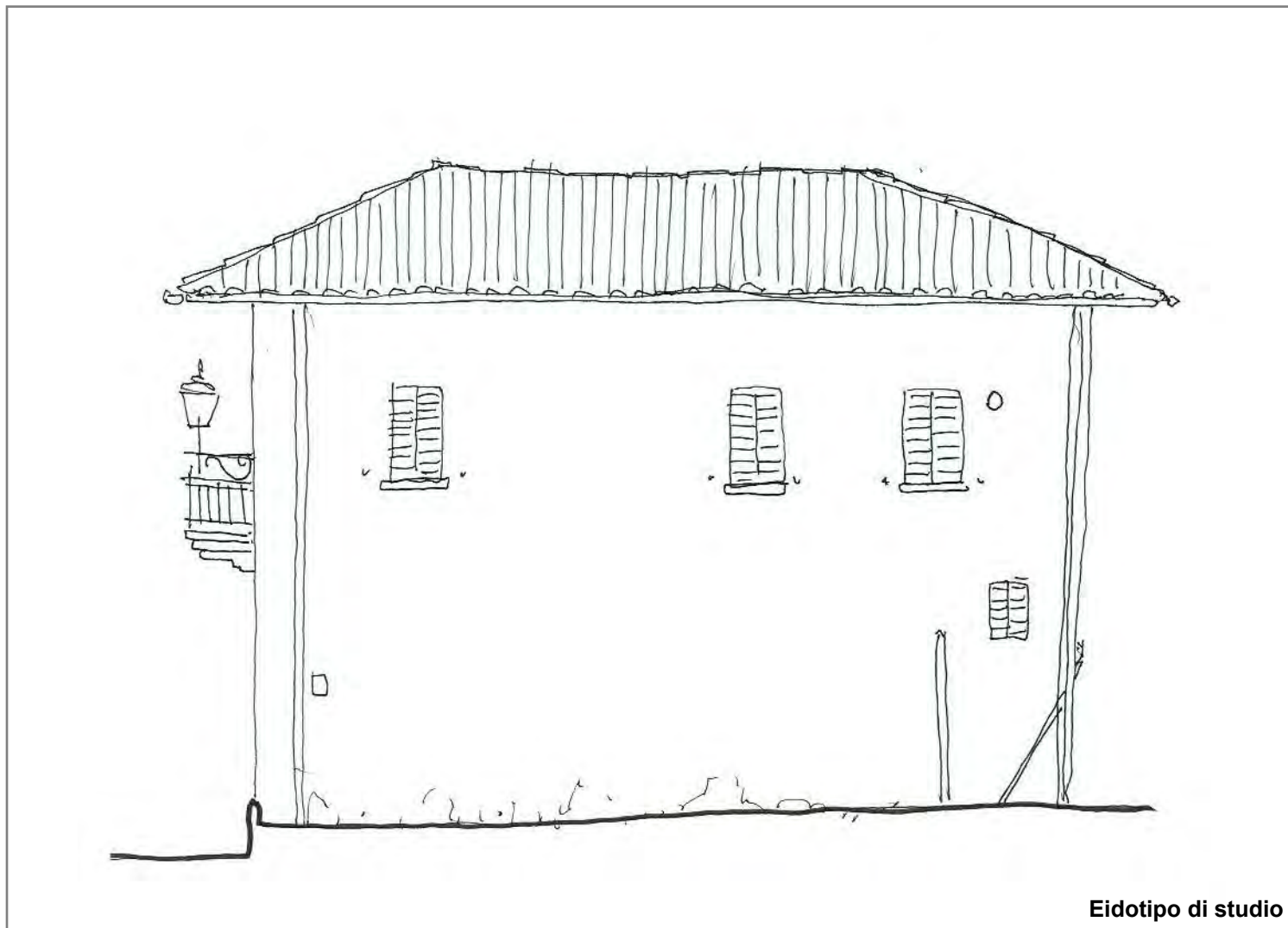

Eidotipo di studio

20. Analisi colorimetrica



Vista 1

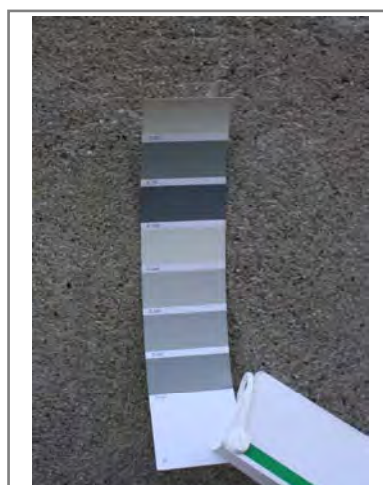

Vista 2

20.1 Codice identificativo

**B535
TL043**

Note:

E _ EIDOTIPI DI STUDIO E RIFERIMENTI FOTOGRAFICI PER L'ANALISI COLORIMETRICA

Indiv. fronte **Ovest**



Eidotipo di studio

20. Analisi colorimetrica



Vista 1

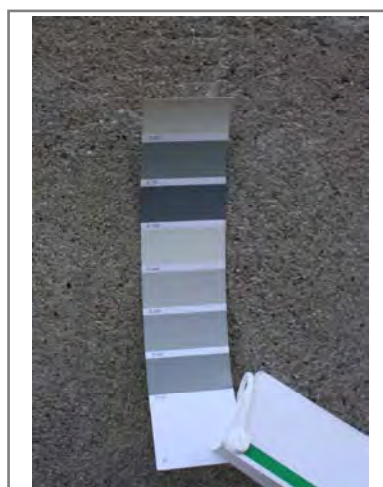

Vista 2

20.1 Codice identificativo

**B535
TL043**

Note:

E _ EIDOTIPI DI STUDIO E RIFERIMENTI FOTOGRAFICI PER L'ANALISI COLORIMETRICA

Indiv. fronte **Est**

Eidotipo di studio

20. Analisi colorimetrica



Vista 1

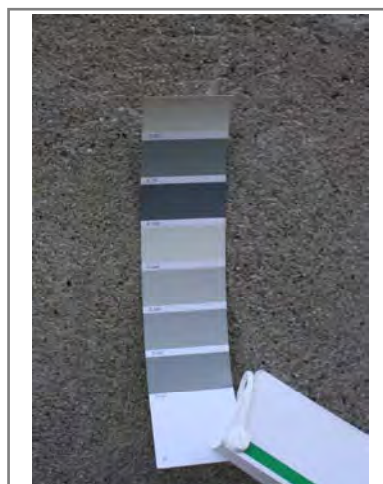

Vista 2

20.1 Codice identificativo

**B535
TL043**

Note:



SCHEDATURA E CENSIMENTO DEI CENTRI STORICI DEL COMUNE DI TERRANUOVA BRACCIOLINI (AR)

Rilevamento delle caratteristiche architettoniche, tipologiche e d'uso delle unità edilizie

Università degli Studi di Firenze, Dipartimento di Architettura

Responsabile Scientifico: Prof. Arch. Stefano Bertocci,

Coordinatore scientifico: Arch. Marco Sani, Coordinatore Tecnico: Arch. Graziella Del Duca

Gruppo di lavoro: Arch. Graziella Del Duca, Arch. Sara Porzilli, Arch. Matteo Pasquini, Giacomo Bruschetini

Codice di archiviazione

CA 026

A _ DATI GENERALI

1. Localizzazione all'interno del tessuto urbano

1.1 Località

1.2 Via o Piazza

1.3 N° civico

2. Localizzazione catastale

2.1 Foglio catastale

2.2 Numero di particella

2.3 Datazione

- Documentata
- Attribuita

Numero civico

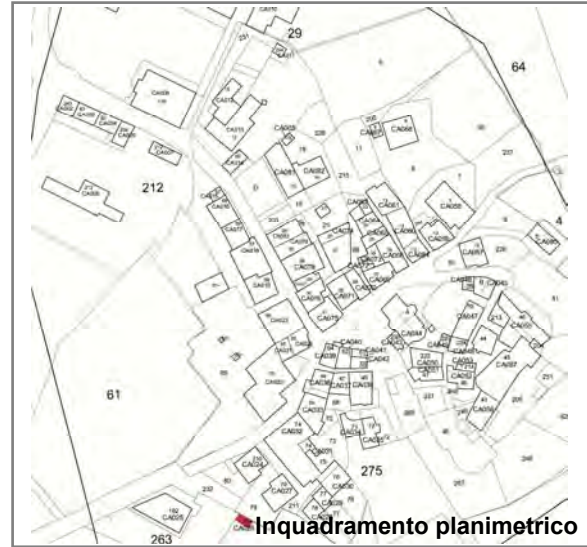

Inquadramento planimetrico

3. Individuazione tipologica architettonica

- Palazzo
- Casa in linea
- Locale di servizio
- Palazzo storico
- Villa
- Annesso
- Casa a schiera
- Chiesa
- Altro

3.1 Numero fronti

3.2 Significatività architettonica

4. Distribuzione volumetrica

4.1 Numero piani fuori terra

4.2 Numero piani semi interrati

Presenza volumi oltre gronda



5. Individuazione d'uso per piani

Destinazione d'uso	S1	P0	P1	P2	P3	P4	P5	Prevalente
Residenziale	<input type="checkbox"/>	<input type="checkbox"/>	<input type="checkbox"/>	<input type="checkbox"/>	<input type="checkbox"/>	<input type="checkbox"/>	<input type="checkbox"/>	<input type="checkbox"/>
Commerciale	<input type="checkbox"/>	<input type="checkbox"/>	<input type="checkbox"/>	<input type="checkbox"/>	<input type="checkbox"/>	<input type="checkbox"/>	<input type="checkbox"/>	<input type="checkbox"/>
Ufficio	<input type="checkbox"/>	<input type="checkbox"/>	<input type="checkbox"/>	<input type="checkbox"/>	<input type="checkbox"/>	<input type="checkbox"/>	<input type="checkbox"/>	<input type="checkbox"/>
Ufficio pubblico	<input type="checkbox"/>	<input type="checkbox"/>	<input type="checkbox"/>	<input type="checkbox"/>	<input type="checkbox"/>	<input type="checkbox"/>	<input type="checkbox"/>	<input type="checkbox"/>
Farmacia	<input type="checkbox"/>	<input type="checkbox"/>	<input type="checkbox"/>	<input type="checkbox"/>	<input type="checkbox"/>	<input type="checkbox"/>	<input type="checkbox"/>	<input type="checkbox"/>
Magazzino	<input type="checkbox"/>	<input type="checkbox"/>	<input type="checkbox"/>	<input type="checkbox"/>	<input type="checkbox"/>	<input type="checkbox"/>	<input type="checkbox"/>	<input type="checkbox"/>
Garage	<input type="checkbox"/>	<input checked="" type="checkbox"/>	<input type="checkbox"/>	<input type="checkbox"/>	<input type="checkbox"/>	<input type="checkbox"/>	<input type="checkbox"/>	<input checked="" type="checkbox"/>
Culto	<input type="checkbox"/>	<input type="checkbox"/>	<input type="checkbox"/>	<input type="checkbox"/>	<input type="checkbox"/>	<input type="checkbox"/>	<input type="checkbox"/>	<input type="checkbox"/>
Sanitario	<input type="checkbox"/>	<input type="checkbox"/>	<input type="checkbox"/>	<input type="checkbox"/>	<input type="checkbox"/>	<input type="checkbox"/>	<input type="checkbox"/>	<input type="checkbox"/>
Banca	<input type="checkbox"/>	<input type="checkbox"/>	<input type="checkbox"/>	<input type="checkbox"/>	<input type="checkbox"/>	<input type="checkbox"/>	<input type="checkbox"/>	<input type="checkbox"/>
Locale tecnico	<input type="checkbox"/>	<input type="checkbox"/>	<input type="checkbox"/>	<input type="checkbox"/>	<input type="checkbox"/>	<input type="checkbox"/>	<input type="checkbox"/>	<input type="checkbox"/>
Altro <input type="text"/>	<input type="checkbox"/>	<input type="checkbox"/>	<input type="checkbox"/>	<input type="checkbox"/>	<input type="checkbox"/>	<input type="checkbox"/>	<input type="checkbox"/>	<input type="checkbox"/>

SCHEDATURA E CENSIMENTO DEI CENTRI STORICI DEL COMUNE DI TERRANUOVA BRACCIOLINI (AREZZO)

Rilevamento delle caratteristiche architettoniche, tipologiche e d'uso delle unità edilizie

B _ ANALISI FISICA ESTERNA TIPOLOGICA E TECNOLOGICA

6. Relazioni funzionali con le unità edilizie attigue, aree aperte, viabilità

Fronte	Codice Identificativo dei confini	Fronte Principale	Fronte secondario	Fronte esterno	Cartella
Nord	Area aperta	<input type="checkbox"/>	<input checked="" type="checkbox"/>	<input checked="" type="checkbox"/>	<input type="checkbox"/>
Sud	Area aperta	<input type="checkbox"/>	<input checked="" type="checkbox"/>	<input checked="" type="checkbox"/>	<input type="checkbox"/>
Ovest	Area aperta	<input type="checkbox"/>	<input checked="" type="checkbox"/>	<input checked="" type="checkbox"/>	<input type="checkbox"/>
Est	Area aperta	<input type="checkbox"/>	<input checked="" type="checkbox"/>	<input checked="" type="checkbox"/>	<input type="checkbox"/>

7. Struttura portante	7.1 Intonacata	7.2 A vista	7.3 Con elementi decorativi
<input type="checkbox"/> Muratura in pietrame	<input type="radio"/>	<input type="radio"/>	<input type="radio"/>
<input type="checkbox"/> Muratura in ciottoli di fiume	<input type="radio"/>	<input type="radio"/>	<input type="radio"/>
<input type="checkbox"/> Muratura in mattoni	<input type="radio"/>	<input type="radio"/>	<input type="radio"/>
<input type="checkbox"/> Muratura mista	<input type="radio"/>	<input type="radio"/>	<input type="radio"/>
<input type="checkbox"/> Cemento armato	<input type="radio"/>	<input type="radio"/>	<input type="radio"/>
<input checked="" type="checkbox"/> Non individuabile	<input checked="" type="radio"/>	<input type="radio"/>	<input type="radio"/>
<input type="checkbox"/> Altro	<input type="radio"/>	<input type="radio"/>	<input type="radio"/>

8. Copertura

8.1 Tecnologia realizzativa Ligna Legno e laterizio Latero cementizia Lamiera grecata

8.2 Tipologia

- Piana praticabile Padiglione
 Piana non praticabile Semipadiglione
 Falde discontinue Monofalda
 Capanna

8.3 Materiale manto di copertura

- Coppi e tegoli Cemento
 Marsigliesi Guaina bituminosa
 Lastre lapidee Eternit
 Piastrelle gres Altro

9. Gronda Legno e laterizio Laterocemento Laterizio Pietra Altro

9b. Pluviale Rame PVC Altro

C _ ANALISI DEL FRONTE URBANO

10. Presenza in facciata di:

	N	S	O	E
Tettoie	<input type="checkbox"/>	<input type="checkbox"/>	<input type="checkbox"/>	<input type="checkbox"/>
Loggia	<input type="checkbox"/>	<input type="checkbox"/>	<input type="checkbox"/>	<input type="checkbox"/>
Balconi/terrazze	<input type="checkbox"/>	<input type="checkbox"/>	<input type="checkbox"/>	<input type="checkbox"/>
Davanzali	<input type="checkbox"/>	<input type="checkbox"/>	<input type="checkbox"/>	<input type="checkbox"/>
Modanature	<input type="checkbox"/>	<input type="checkbox"/>	<input type="checkbox"/>	<input type="checkbox"/>
Stemma	<input type="checkbox"/>	<input type="checkbox"/>	<input type="checkbox"/>	<input type="checkbox"/>
Archi	<input type="checkbox"/>	<input type="checkbox"/>	<input type="checkbox"/>	<input type="checkbox"/>
Ringhiere/parapetti	<input type="checkbox"/>	<input type="checkbox"/>	<input type="checkbox"/>	<input type="checkbox"/>
Fregi, cornici modanate	<input type="checkbox"/>	<input type="checkbox"/>	<input type="checkbox"/>	<input type="checkbox"/>
Cornici marcapiano	<input type="checkbox"/>	<input type="checkbox"/>	<input type="checkbox"/>	<input type="checkbox"/>
Architrave	<input type="checkbox"/>	<input type="checkbox"/>	<input type="checkbox"/>	<input type="checkbox"/>
Altro	<input type="checkbox"/>	<input type="checkbox"/>	<input type="checkbox"/>	<input type="checkbox"/>
Note:				

11. Tipologia aperture

	N	S	O	E
Archi				
Finestre			1	2
Passi carrabili			1	
Porte				1
Portoni				
Vetrine				

12. Materiale infissi esterni

	N	S	O	E
Legno	<input type="checkbox"/>	<input type="checkbox"/>	<input type="checkbox"/>	<input type="checkbox"/>
Alluminio	<input type="checkbox"/>	<input type="checkbox"/>	<input type="checkbox"/>	<input type="checkbox"/>
PVC	<input type="checkbox"/>	<input type="checkbox"/>	<input type="checkbox"/>	<input type="checkbox"/>
Ferro	<input type="checkbox"/>	<input type="checkbox"/>	<input checked="" type="checkbox"/>	<input checked="" type="checkbox"/>
Altro	<input type="checkbox"/>	<input type="checkbox"/>	<input type="checkbox"/>	<input type="checkbox"/>

13. Particolari di pregio architettonico

D _ ANALISI DEL DEGRADO

14. Degrado delle coperture

	N	S	O	E
Manto di copertura deteriorato	<input type="checkbox"/>	<input type="checkbox"/>	<input type="checkbox"/>	<input type="checkbox"/>
Senza evidenti deterioramenti	<input checked="" type="checkbox"/>	<input checked="" type="checkbox"/>	<input checked="" type="checkbox"/>	<input checked="" type="checkbox"/>
Altro	<input type="checkbox"/>	<input type="checkbox"/>	<input type="checkbox"/>	<input type="checkbox"/>

15. Degrado della struttura muraria

	N	S	O	E
Presenza di lesioni superficiali	<input type="checkbox"/>	<input type="checkbox"/>	<input type="checkbox"/>	<input type="checkbox"/>
Presenza di lesioni passanti	<input type="checkbox"/>	<input type="checkbox"/>	<input type="checkbox"/>	<input type="checkbox"/>
Senza deterioramenti	<input checked="" type="checkbox"/>	<input checked="" type="checkbox"/>	<input checked="" type="checkbox"/>	<input checked="" type="checkbox"/>

16. Degrado del paramento murario

	N	S	O	E
Completamente deteriorato	<input type="checkbox"/>	<input type="checkbox"/>	<input type="checkbox"/>	<input type="checkbox"/>
Parzialmente deteriorato	<input type="checkbox"/>	<input type="checkbox"/>	<input type="checkbox"/>	<input type="checkbox"/>
Senza deterioramenti	<input checked="" type="checkbox"/>	<input checked="" type="checkbox"/>	<input checked="" type="checkbox"/>	<input checked="" type="checkbox"/>
Degrado da agenti biologici	<input type="checkbox"/>	<input type="checkbox"/>	<input type="checkbox"/>	<input type="checkbox"/>
Esfoliazione dell'intonaco	<input type="checkbox"/>	<input type="checkbox"/>	<input type="checkbox"/>	<input type="checkbox"/>

17. Degrado degli infissi

	N	S	O	E
Mancanti	<input type="checkbox"/>	<input type="checkbox"/>	<input type="checkbox"/>	<input type="checkbox"/>
Deteriorati o inadeguati	<input type="checkbox"/>	<input type="checkbox"/>	<input type="checkbox"/>	<input type="checkbox"/>
Senza deterioramenti	<input checked="" type="checkbox"/>	<input checked="" type="checkbox"/>	<input checked="" type="checkbox"/>	<input checked="" type="checkbox"/>

D _ ANALISI DEGLI IMPIANTI PRESENTI IN FACCIATA

18. Presenza di contatori

	N	S	O	E
Presenza di contatore adduzione acqua	<input type="checkbox"/>	<input type="checkbox"/>	<input type="checkbox"/>	<input type="checkbox"/>
Presenza di contatore gas	<input type="checkbox"/>	<input type="checkbox"/>	<input type="checkbox"/>	<input type="checkbox"/>
Presenza di contatore impianto elettrico	<input type="checkbox"/>	<input type="checkbox"/>	<input type="checkbox"/>	<input type="checkbox"/>
Presenza di impianti di condizionamento	<input type="checkbox"/>	<input type="checkbox"/>	<input type="checkbox"/>	<input type="checkbox"/>
Presenza di telecamere	<input type="checkbox"/>	<input type="checkbox"/>	<input type="checkbox"/>	<input type="checkbox"/>
Presenza di canne fumarie	<input type="checkbox"/>	<input type="checkbox"/>	<input type="checkbox"/>	<input type="checkbox"/>

18b. Presenza di tubazioni e/o cavi a vista

	N	S	O	E
	<input type="checkbox"/>	<input type="checkbox"/>	<input type="checkbox"/>	<input type="checkbox"/>
	<input type="checkbox"/>	<input type="checkbox"/>	<input type="checkbox"/>	<input type="checkbox"/>
	<input type="checkbox"/>	<input type="checkbox"/>	<input type="checkbox"/>	<input type="checkbox"/>

19. Illuminazione e antenne

	N	S	O	E
Presenza di illuminazione pubblica	<input type="checkbox"/>	<input type="checkbox"/>	<input type="checkbox"/>	<input type="checkbox"/>
Presenza di illuminazione privata	<input type="checkbox"/>	<input type="checkbox"/>	<input type="checkbox"/>	<input type="checkbox"/>
Antenne	<input type="checkbox"/>	<input type="checkbox"/>	<input type="checkbox"/>	<input type="checkbox"/>
Parabole	<input type="checkbox"/>	<input type="checkbox"/>	<input type="checkbox"/>	<input type="checkbox"/>

E _ EIDOTIPI DI STUDIO E RIFERIMENTI FOTOGRAFICI PER L'ANALISI COLORIMETRICA

Indiv. fronte Nord

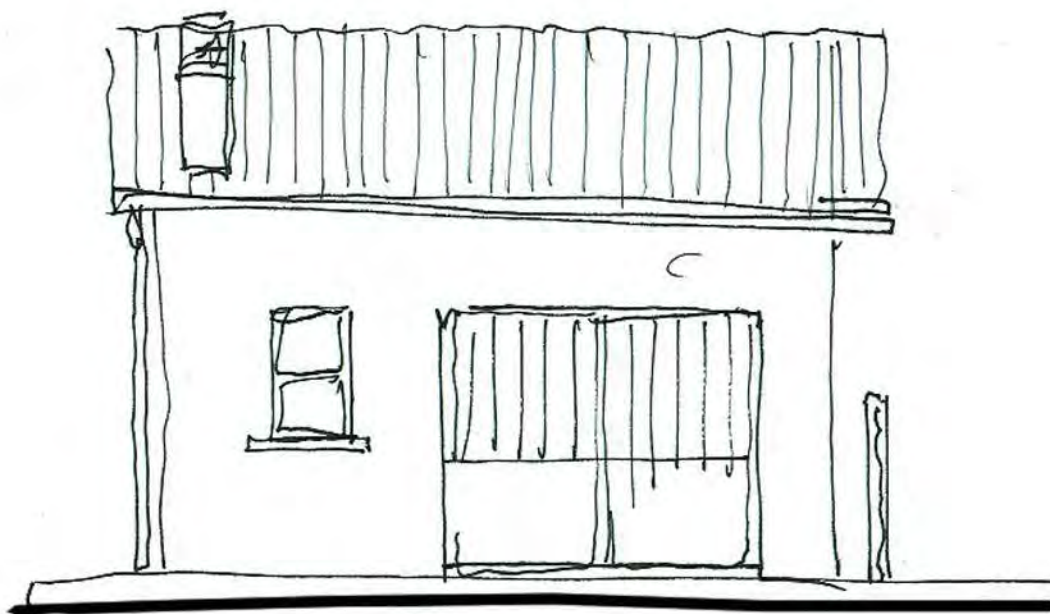

Eidotipo di studio

20. Analisi colorimetrica

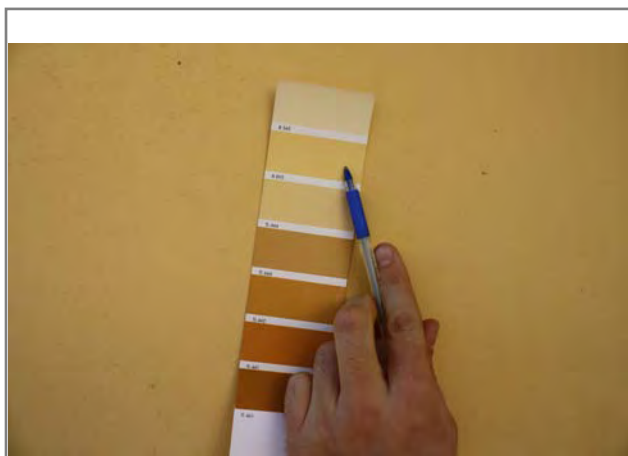

Vista 1

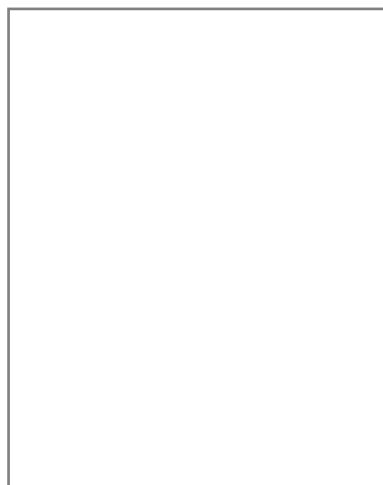

Vista 2

20.1 Codice identificativo

B895

Note:

E _ EIDOTIPI DI STUDIO E RIFERIMENTI FOTOGRAFICI PER L'ANALISI COLORIMETRICA

Indiv. fronte **Est**

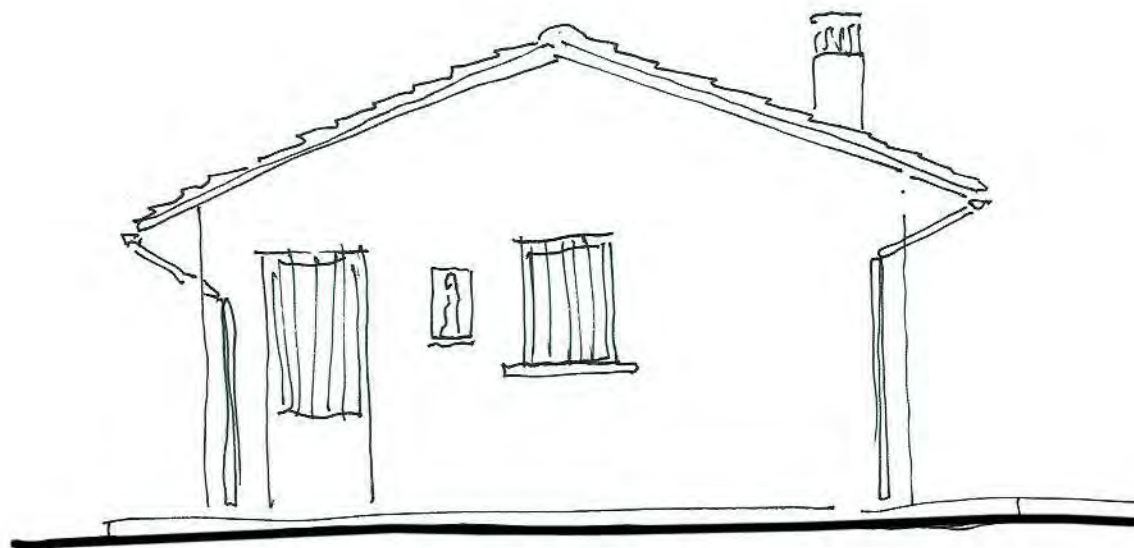

Eidotipo di studio

20. Analisi colorimetrica

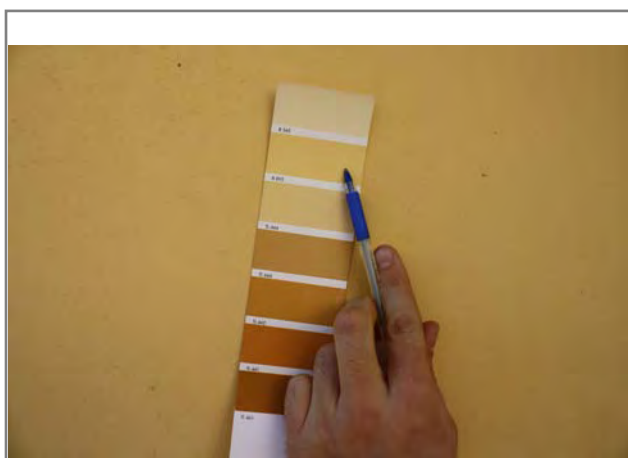

Vista 1

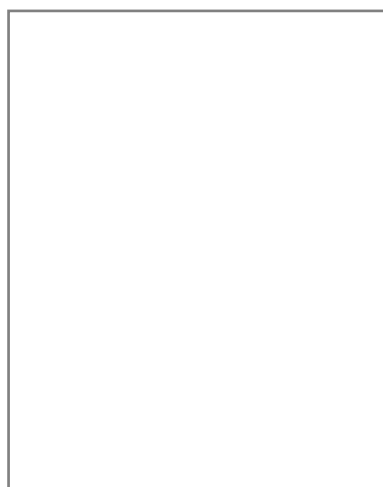

Vista 2

20.1 Codice identificativo

B895

Note:

E _ EIDOTIPI DI STUDIO E RIFERIMENTI FOTOGRAFICI PER L'ANALISI COLORIMETRICA

Indiv. fronte

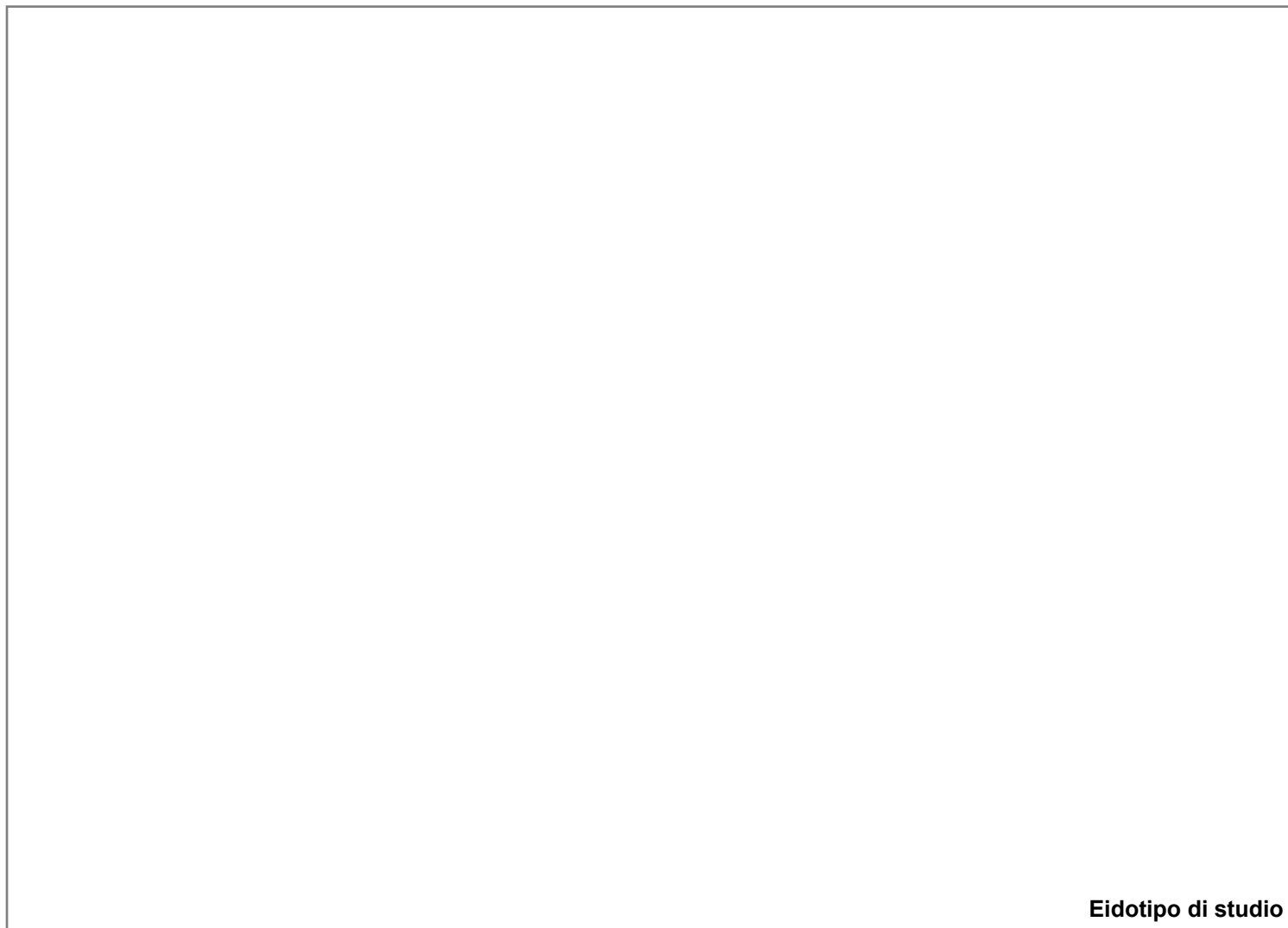

Eidotipo di studio

20. Analisi colorimetrica

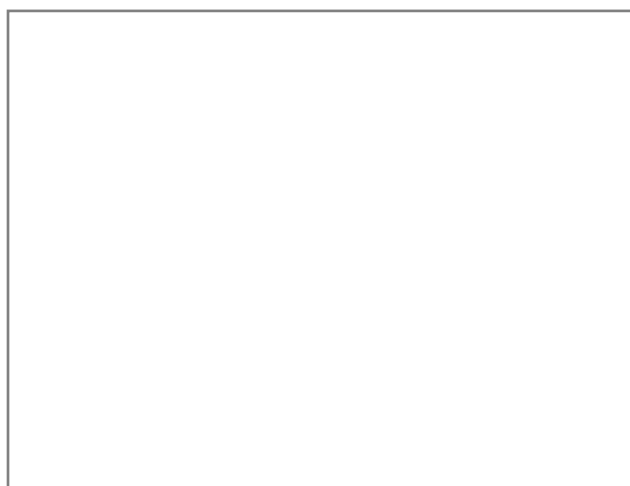

Vista 1



Vista 2

20.1 Codice identificativo

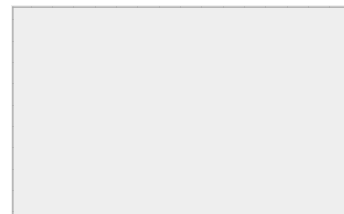

Note:

E _ EIDOTIPI DI STUDIO E RIFERIMENTI FOTOGRAFICI PER L'ANALISI COLORIMETRICA

Indiv. fronte



Eidotipo di studio

20. Analisi colorimetrica

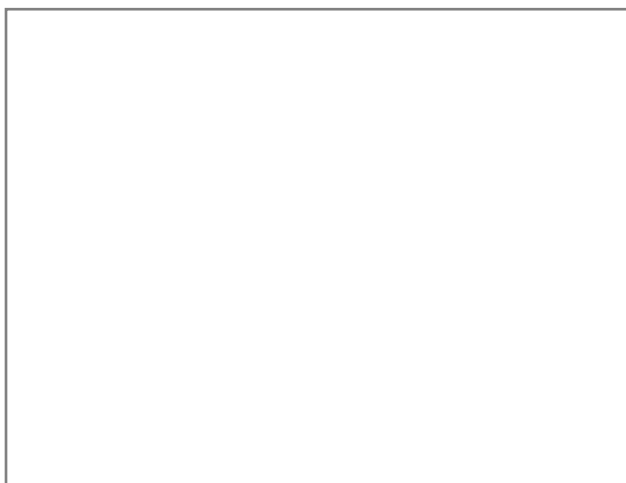

Vista 1

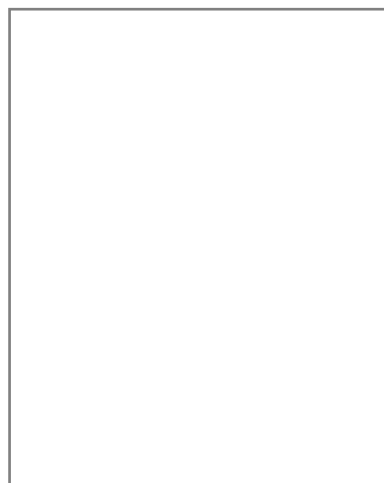

Vista 2

20.1 Codice identificativo

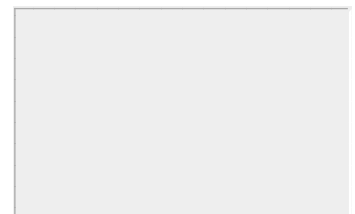

Note:



SCHEDATURA E CENSIMENTO DEI CENTRI STORICI DEL COMUNE DI TERRANUOVA BRACCIOLINI (AR)

Rilevamento delle caratteristiche architettoniche, tipologiche e d'uso delle unità edilizie

Università degli Studi di Firenze, Dipartimento di Architettura

Responsabile Scientifico: Prof. Arch. Stefano Bertocci,

Coordinatore scientifico: Arch. Marco Sani, Coordinatore Tecnico: Arch. Graziella Del Duca

Gruppo di lavoro: Arch. Graziella Del Duca, Arch. Sara Porzilli, Arch. Matteo Pasquini, Giacomo Bruschetini

Codice di archiviazione CA 027

A _ DATI GENERALI

1. Localizzazione all'interno del tessuto urbano

1.1 Località

1.2 Via o Piazza

1.3 N° civico

2. Localizzazione catastale

2.1 Foglio catastale

2.2 Numero di particella

2.3 Datazione

- Documentata
 Attribuita



Numero civico

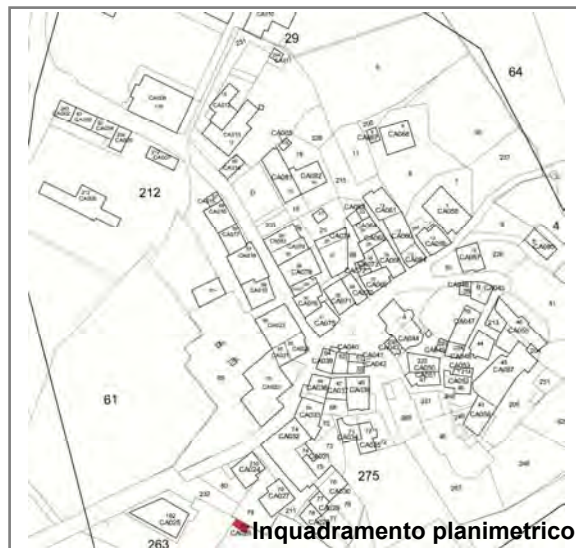

Inquadramento planimetrico

3. Individuazione tipologica architettonica

- Palazzo Casa in linea Locale di servizio
 Palazzo storico Villa Annesso
 Casa a schiera Chiesa Altro

3.1 Numero fronti

3.2 Significatività architettonica

4. Distribuzione volumetrica

4.1 Numero piani fuori terra

4.2 Numero piani semi interrati

Presenza volumi oltre gronda

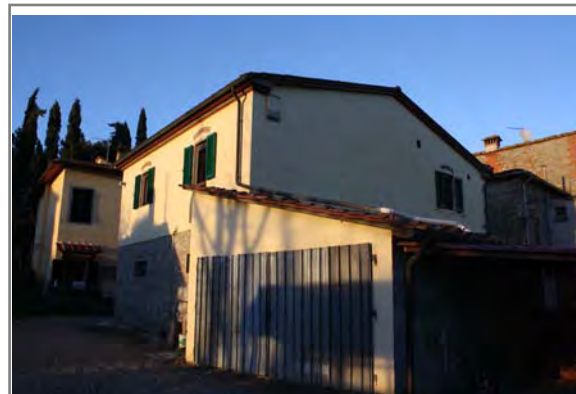
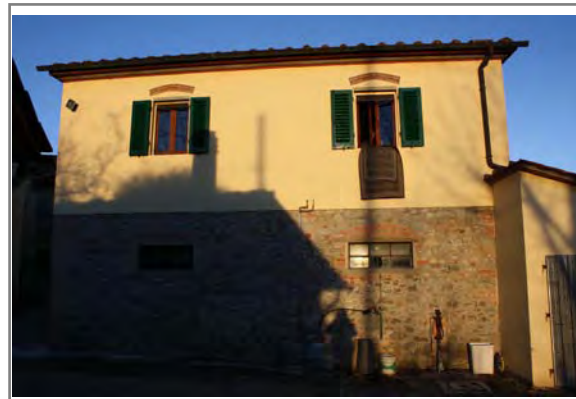

5. Individuazione d'uso per piani

Destinazione d'uso	S1	P0	P1	P2	P3	P4	P5	Prevalente
Residenziale	<input type="checkbox"/>	<input checked="" type="checkbox"/>	<input checked="" type="checkbox"/>	<input type="checkbox"/>	<input type="checkbox"/>	<input type="checkbox"/>	<input type="checkbox"/>	<input checked="" type="checkbox"/>
Commerciale	<input type="checkbox"/>	<input type="checkbox"/>	<input type="checkbox"/>	<input type="checkbox"/>	<input type="checkbox"/>	<input type="checkbox"/>	<input type="checkbox"/>	<input type="checkbox"/>
Ufficio	<input type="checkbox"/>	<input type="checkbox"/>	<input type="checkbox"/>	<input type="checkbox"/>	<input type="checkbox"/>	<input type="checkbox"/>	<input type="checkbox"/>	<input type="checkbox"/>
Ufficio pubblico	<input type="checkbox"/>	<input type="checkbox"/>	<input type="checkbox"/>	<input type="checkbox"/>	<input type="checkbox"/>	<input type="checkbox"/>	<input type="checkbox"/>	<input type="checkbox"/>
Farmacia	<input type="checkbox"/>	<input type="checkbox"/>	<input type="checkbox"/>	<input type="checkbox"/>	<input type="checkbox"/>	<input type="checkbox"/>	<input type="checkbox"/>	<input type="checkbox"/>
Magazzino	<input type="checkbox"/>	<input type="checkbox"/>	<input type="checkbox"/>	<input type="checkbox"/>	<input type="checkbox"/>	<input type="checkbox"/>	<input type="checkbox"/>	<input type="checkbox"/>
Garage	<input type="checkbox"/>	<input type="checkbox"/>	<input type="checkbox"/>	<input type="checkbox"/>	<input type="checkbox"/>	<input type="checkbox"/>	<input type="checkbox"/>	<input type="checkbox"/>
Culto	<input type="checkbox"/>	<input type="checkbox"/>	<input type="checkbox"/>	<input type="checkbox"/>	<input type="checkbox"/>	<input type="checkbox"/>	<input type="checkbox"/>	<input type="checkbox"/>
Sanitario	<input type="checkbox"/>	<input type="checkbox"/>	<input type="checkbox"/>	<input type="checkbox"/>	<input type="checkbox"/>	<input type="checkbox"/>	<input type="checkbox"/>	<input type="checkbox"/>
Banca	<input type="checkbox"/>	<input type="checkbox"/>	<input type="checkbox"/>	<input type="checkbox"/>	<input type="checkbox"/>	<input type="checkbox"/>	<input type="checkbox"/>	<input type="checkbox"/>
Locale tecnico	<input type="checkbox"/>	<input type="checkbox"/>	<input type="checkbox"/>	<input type="checkbox"/>	<input type="checkbox"/>	<input type="checkbox"/>	<input type="checkbox"/>	<input type="checkbox"/>
Altro <input type="text"/>	<input type="checkbox"/>	<input type="checkbox"/>	<input type="checkbox"/>	<input type="checkbox"/>	<input type="checkbox"/>	<input type="checkbox"/>	<input type="checkbox"/>	<input type="checkbox"/>

SCHEDATURA E CENSIMENTO DEI CENTRI STORICI DEL COMUNE DI TERRANUOVA BRACCIOLINI (AREZZO)

Rilevamento delle caratteristiche architettoniche, tipologiche e d'uso delle unità edilizie

B _ ANALISI FISICA ESTERNA TIPOLOGICA E TECNOLOGICA

6. Relazioni funzionali con le unità edilizie attigue, aree aperte, viabilità

Fronte	Codice Identificativo dei confini	Fronte Principale	Fronte secondario	Fronte esterno	Cartella
Nord	Area aperta	<input type="checkbox"/>	<input checked="" type="checkbox"/>	<input checked="" type="checkbox"/>	<input type="checkbox"/>
Sud	Area aperta	<input type="checkbox"/>	<input checked="" type="checkbox"/>	<input checked="" type="checkbox"/>	<input type="checkbox"/>
Ovest	Area aperta	<input checked="" type="checkbox"/>	<input type="checkbox"/>	<input checked="" type="checkbox"/>	<input type="checkbox"/>
Est	Area aperta	<input type="checkbox"/>	<input checked="" type="checkbox"/>	<input checked="" type="checkbox"/>	<input type="checkbox"/>

7. Struttura portante

7.1 Intonacata

7.2 A vista

7.3 Con elementi decorativi

<input type="checkbox"/> Muratura in pietrame	<input type="radio"/>	<input type="radio"/>	<input type="radio"/>
<input type="checkbox"/> Muratura in ciottoli di fiume	<input type="radio"/>	<input type="radio"/>	<input type="radio"/>
<input type="checkbox"/> Muratura in mattoni	<input type="radio"/>	<input type="radio"/>	<input type="radio"/>
<input checked="" type="checkbox"/> Muratura mista	<input checked="" type="radio"/>	<input checked="" type="radio"/>	<input type="radio"/>
<input type="checkbox"/> Cemento armato	<input type="radio"/>	<input type="radio"/>	<input type="radio"/>
<input type="checkbox"/> Non individuabile	<input type="radio"/>	<input type="radio"/>	<input type="radio"/>
<input type="checkbox"/> Altro	<input type="radio"/>	<input type="radio"/>	<input type="radio"/>

8. Copertura

8.1 Tecnologia realizzativa Ligna Legno e laterizio Latero cementizia Lamiera grecata

8.2 Tipologia

- Piana praticabile Padiglione
 Piana non praticabile Semipadiglione
 Falde discontinue Monofalda
 Capanna

8.3 Materiale manto di copertura

- Coppi e tegoli Cemento
 Marsigliesi Guaina bituminosa
 Lastre lapidee Eternit
 Piastrelle gres Altro

9. Gronda Legno e laterizio Laterocemento Laterizio Pietra Altro

9b. Pluviale Rame PVC Altro

C _ ANALISI DEL FRONTE URBANO

10. Presenza in facciata di:

	N	S	O	E
Tettoie	<input checked="" type="checkbox"/>	<input type="checkbox"/>	<input type="checkbox"/>	<input type="checkbox"/>
Loggia	<input type="checkbox"/>	<input checked="" type="checkbox"/>	<input type="checkbox"/>	<input type="checkbox"/>
Balconi/terrazze	<input type="checkbox"/>	<input type="checkbox"/>	<input type="checkbox"/>	<input type="checkbox"/>
Davanzali	<input type="checkbox"/>	<input type="checkbox"/>	<input type="checkbox"/>	<input type="checkbox"/>
Modanature	<input type="checkbox"/>	<input type="checkbox"/>	<input type="checkbox"/>	<input type="checkbox"/>
Stemma	<input type="checkbox"/>	<input type="checkbox"/>	<input type="checkbox"/>	<input type="checkbox"/>
Archi	<input type="checkbox"/>	<input type="checkbox"/>	<input type="checkbox"/>	<input type="checkbox"/>
Ringhiere/parapetti	<input type="checkbox"/>	<input type="checkbox"/>	<input type="checkbox"/>	<input type="checkbox"/>
Fregi, cornici modanate	<input type="checkbox"/>	<input type="checkbox"/>	<input type="checkbox"/>	<input type="checkbox"/>
Cornici marcapiano	<input type="checkbox"/>	<input type="checkbox"/>	<input type="checkbox"/>	<input type="checkbox"/>
Architrave	<input type="checkbox"/>	<input type="checkbox"/>	<input type="checkbox"/>	<input type="checkbox"/>
Altro	<input type="checkbox"/>	<input type="checkbox"/>	<input type="checkbox"/>	<input type="checkbox"/>
Note:				

11. Tipologia aperture

	N	S	O	E
Archi				
Finestre	3	2	1	2
Passi carrabili				
Porte	4			
Portoni		1		1
Vetrine				

12. Materiale infissi esterni

	N	S	O	E
Legno	<input checked="" type="checkbox"/>	<input checked="" type="checkbox"/>	<input checked="" type="checkbox"/>	<input checked="" type="checkbox"/>
Alluminio	<input type="checkbox"/>	<input type="checkbox"/>	<input checked="" type="checkbox"/>	<input type="checkbox"/>
PVC	<input type="checkbox"/>	<input type="checkbox"/>	<input type="checkbox"/>	<input type="checkbox"/>
Ferro	<input checked="" type="checkbox"/>	<input type="checkbox"/>	<input type="checkbox"/>	<input type="checkbox"/>
Altro	<input checked="" type="checkbox"/>	<input type="checkbox"/>	<input type="checkbox"/>	<input type="checkbox"/>

13. Particolari di pregio architettonico

D _ ANALISI DEL DEGRADO

14. Degradamento delle coperture

	N	S	O	E
Manto di copertura deteriorato	<input type="checkbox"/>	<input type="checkbox"/>	<input type="checkbox"/>	<input type="checkbox"/>
Senza evidenti deterioramenti	<input checked="" type="checkbox"/>	<input checked="" type="checkbox"/>	<input checked="" type="checkbox"/>	<input checked="" type="checkbox"/>
Altro	<input type="checkbox"/>	<input type="checkbox"/>	<input type="checkbox"/>	<input type="checkbox"/>

15. Degradamento della struttura muraria

	N	S	O	E
Presenza di lesioni superficiali	<input type="checkbox"/>	<input type="checkbox"/>	<input type="checkbox"/>	<input type="checkbox"/>
Presenza di lesioni passanti	<input type="checkbox"/>	<input type="checkbox"/>	<input type="checkbox"/>	<input type="checkbox"/>
Senza deterioramenti	<input checked="" type="checkbox"/>	<input checked="" type="checkbox"/>	<input checked="" type="checkbox"/>	<input checked="" type="checkbox"/>

16. Degradamento del paramento murario

	N	S	O	E
Completamente deteriorato	<input type="checkbox"/>	<input type="checkbox"/>	<input type="checkbox"/>	<input type="checkbox"/>
Parzialmente deteriorato	<input type="checkbox"/>	<input type="checkbox"/>	<input type="checkbox"/>	<input type="checkbox"/>
Senza deterioramenti	<input checked="" type="checkbox"/>	<input checked="" type="checkbox"/>	<input checked="" type="checkbox"/>	<input checked="" type="checkbox"/>
Degradamento da agenti biologici	<input type="checkbox"/>	<input type="checkbox"/>	<input type="checkbox"/>	<input type="checkbox"/>
Esfoliazione dell'intonaco	<input type="checkbox"/>	<input type="checkbox"/>	<input type="checkbox"/>	<input type="checkbox"/>

17. Degradamento degli infissi

	N	S	O	E
Mancanti	<input type="checkbox"/>	<input type="checkbox"/>	<input type="checkbox"/>	<input type="checkbox"/>
Deteriorati o inadeguati	<input type="checkbox"/>	<input type="checkbox"/>	<input type="checkbox"/>	<input type="checkbox"/>
Senza deterioramenti	<input checked="" type="checkbox"/>	<input type="checkbox"/>	<input checked="" type="checkbox"/>	<input type="checkbox"/>

D _ ANALISI DEGLI IMPIANTI PRESENTI IN FACCIATA

18. Presenza di contatori

	N	S	O	E
Presenza di contatore adduzione acqua	<input type="checkbox"/>	<input type="checkbox"/>	<input type="checkbox"/>	<input checked="" type="checkbox"/>
Presenza di contatore gas	<input checked="" type="checkbox"/>	<input type="checkbox"/>	<input type="checkbox"/>	<input type="checkbox"/>
Presenza di contatore impianto elettrico	<input type="checkbox"/>	<input type="checkbox"/>	<input type="checkbox"/>	<input type="checkbox"/>
Presenza di impianti di condizionamento	<input type="checkbox"/>	<input type="checkbox"/>	<input type="checkbox"/>	<input type="checkbox"/>
Presenza di telecamere	<input type="checkbox"/>	<input type="checkbox"/>	<input type="checkbox"/>	<input type="checkbox"/>
Presenza di canne fumarie	<input type="checkbox"/>	<input type="checkbox"/>	<input type="checkbox"/>	<input type="checkbox"/>

18b. Presenza di tubazioni e/o cavi a vista

	N	S	O	E
	<input type="checkbox"/>	<input type="checkbox"/>	<input checked="" type="checkbox"/>	<input type="checkbox"/>
	<input checked="" type="checkbox"/>	<input type="checkbox"/>	<input checked="" type="checkbox"/>	<input type="checkbox"/>
	<input checked="" type="checkbox"/>	<input type="checkbox"/>	<input type="checkbox"/>	<input type="checkbox"/>

19. Illuminazione e antenne

	N	S	O	E
Presenza di illuminazione pubblica	<input type="checkbox"/>	<input type="checkbox"/>	<input type="checkbox"/>	<input type="checkbox"/>
Presenza di illuminazione privata	<input checked="" type="checkbox"/>	<input type="checkbox"/>	<input checked="" type="checkbox"/>	<input type="checkbox"/>
Antenne	<input type="checkbox"/>	<input type="checkbox"/>	<input type="checkbox"/>	<input type="checkbox"/>
Parabole	<input type="checkbox"/>	<input type="checkbox"/>	<input type="checkbox"/>	<input type="checkbox"/>

E _ EIDOTIPI DI STUDIO E RIFERIMENTI FOTOGRAFICI PER L'ANALISI COLORIMETRICA

Indiv. fronte Nord

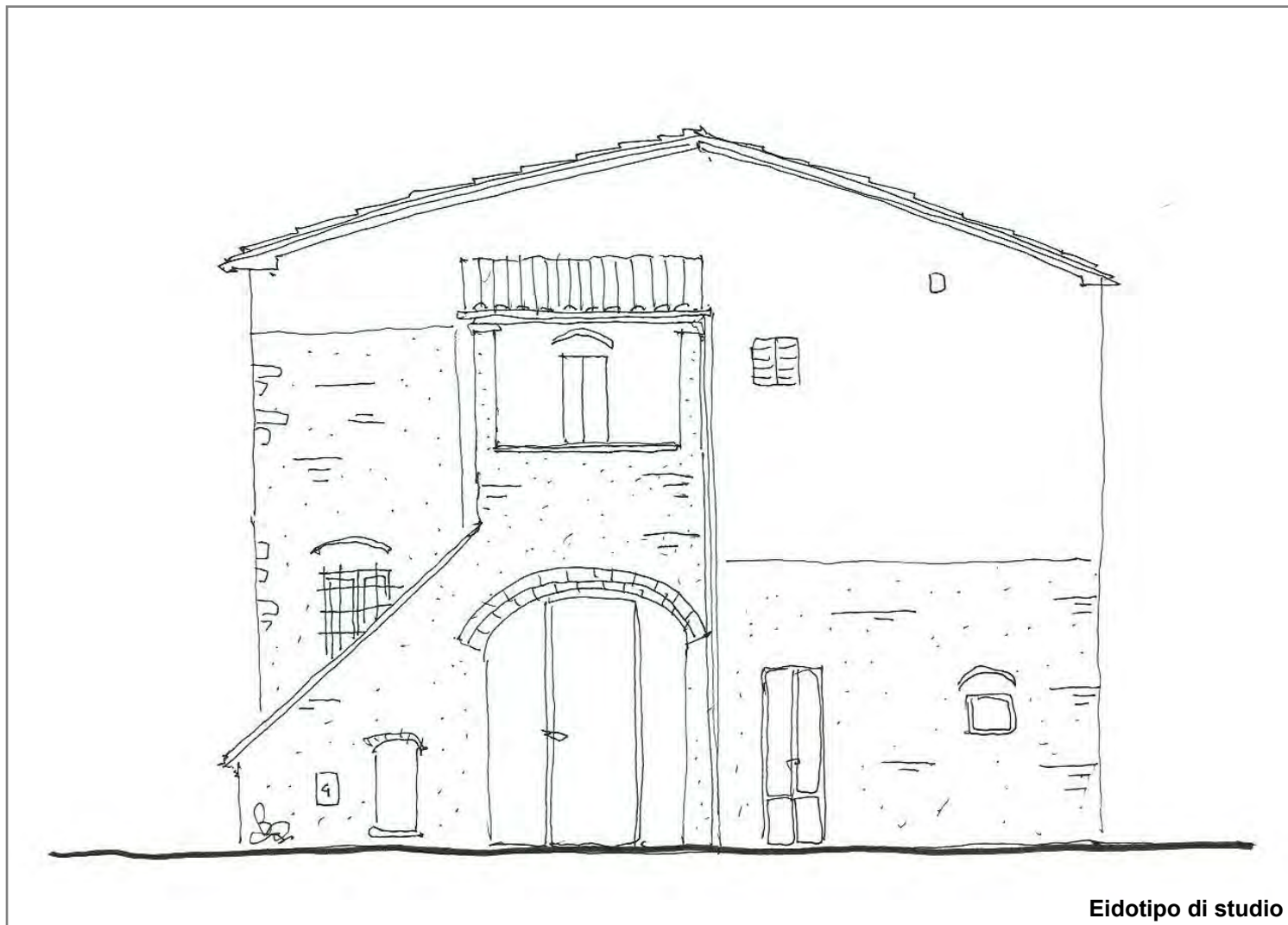

Eidotipo di studio

20. Analisi colorimetrica



Vista 1

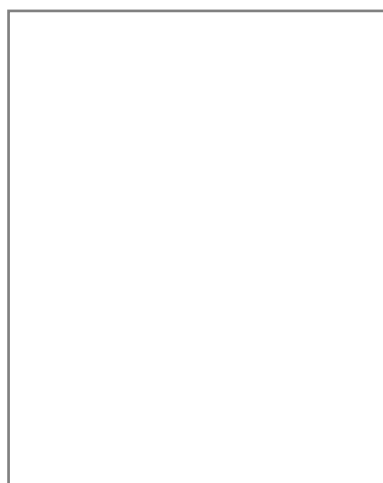

Vista 2

20.1 Codice identificativo

TL493

Note:

E _ EIDOTIPI DI STUDIO E RIFERIMENTI FOTOGRAFICI PER L'ANALISI COLORIMETRICA

Indiv. fronte Sud

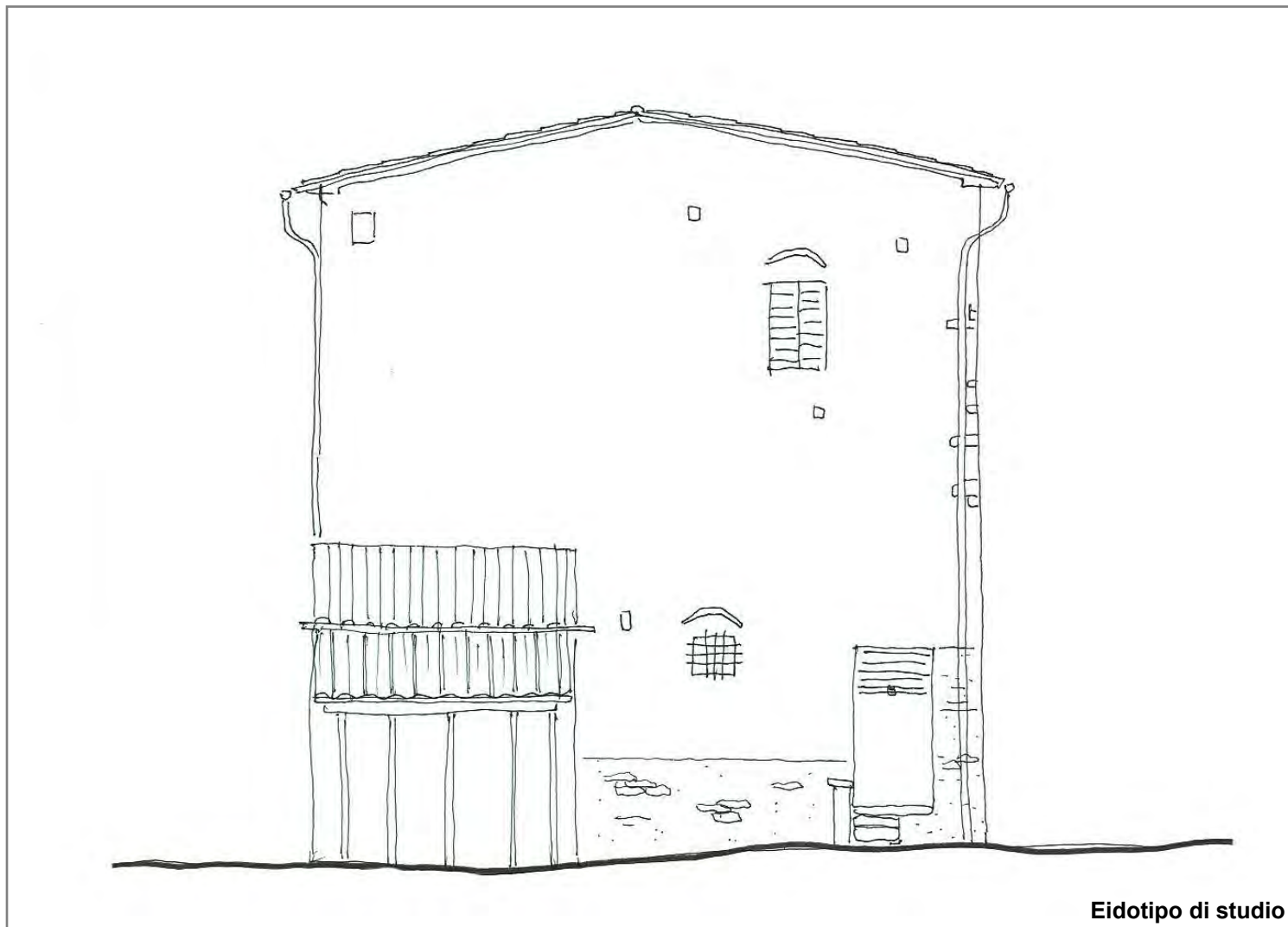

Eidotipo di studio

20. Analisi colorimetrica



Vista 1

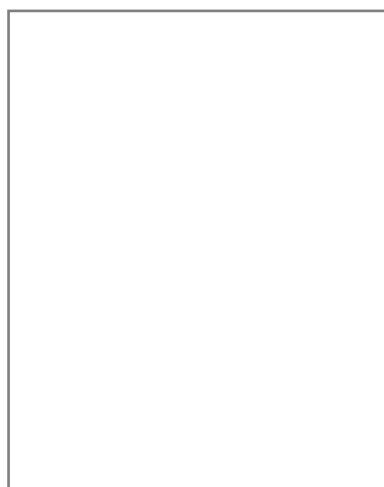

Vista 2

20.1 Codice identificativo

TL493

Note:

E _ EIDOTIPI DI STUDIO E RIFERIMENTI FOTOGRAFICI PER L'ANALISI COLORIMETRICA

Indiv. fronte **Ovest**

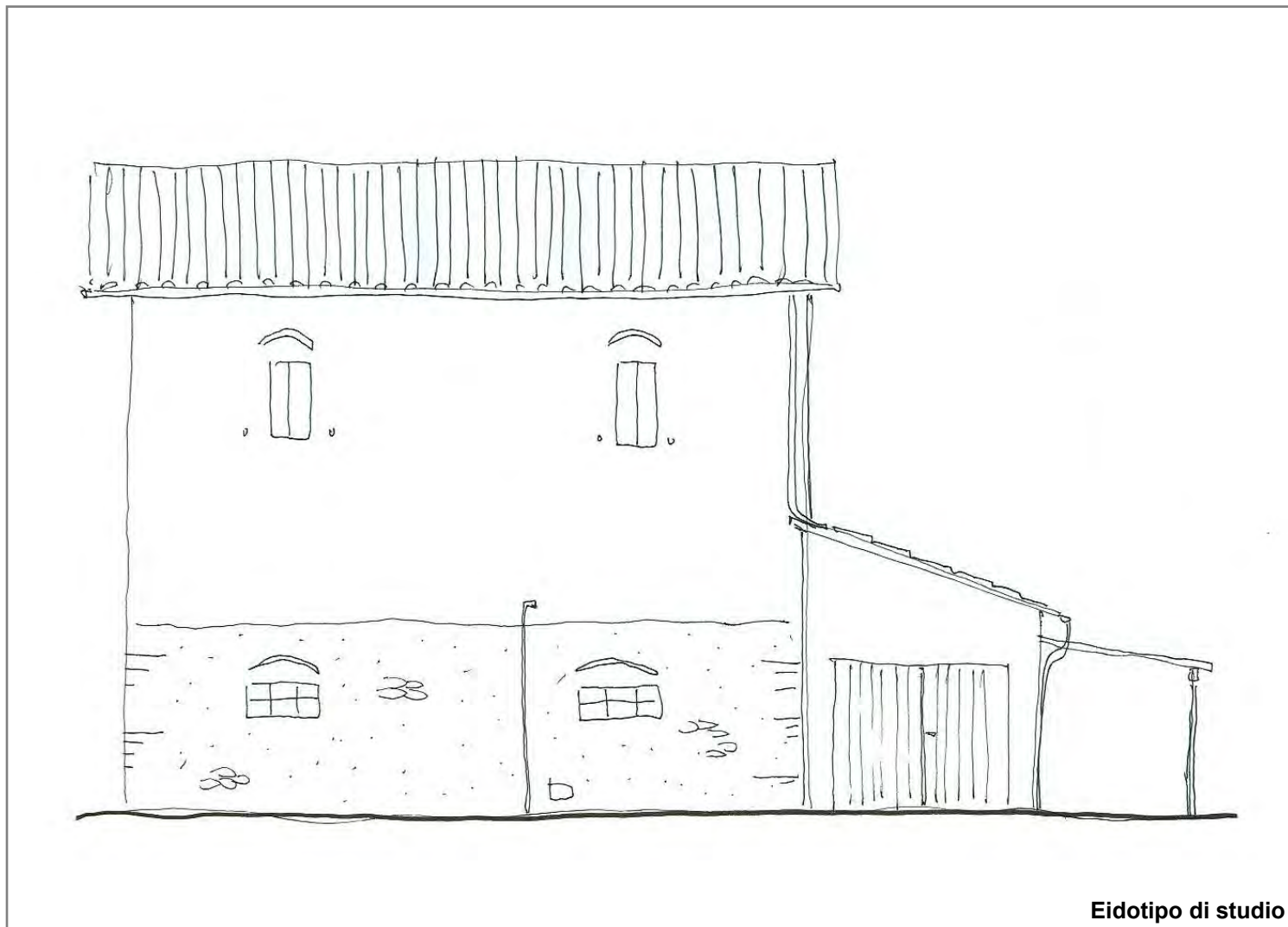

Eidotipo di studio

20. Analisi colorimetrica



Vista 1

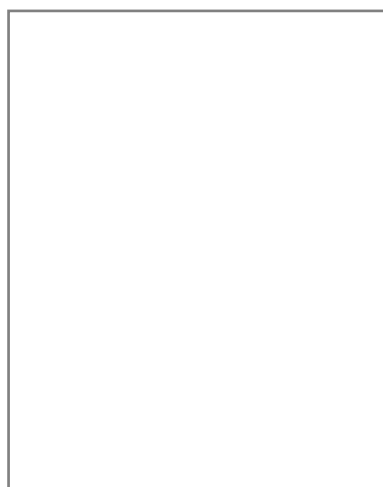

Vista 2

20.1 Codice identificativo

TL493

Note:

E _ EIDOTIPI DI STUDIO E RIFERIMENTI FOTOGRAFICI PER L'ANALISI COLORIMETRICA

Indiv. fronte Est

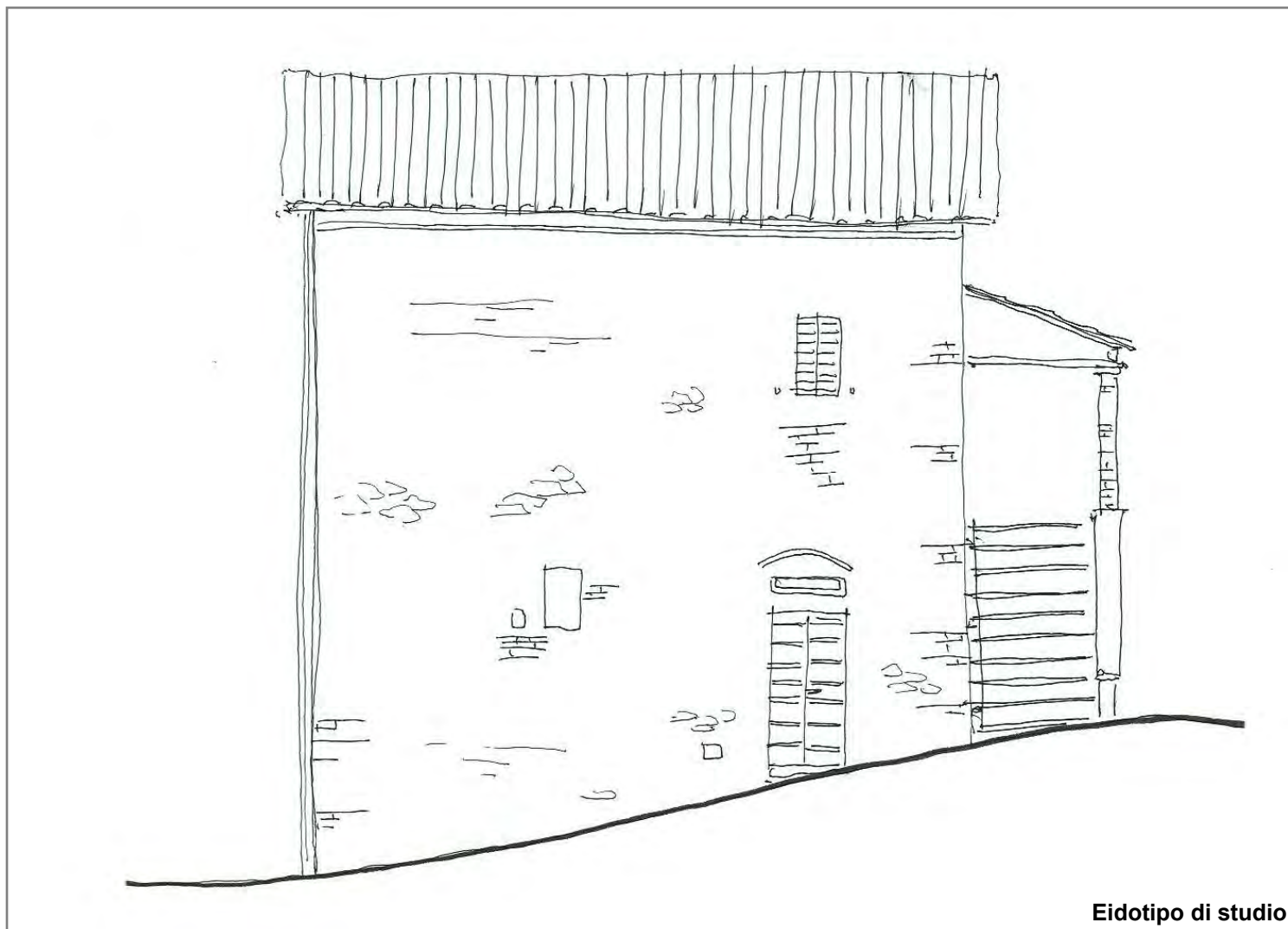

20. Analisi colorimetrica



Vista 1

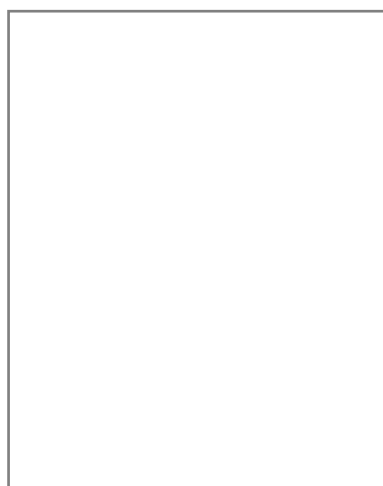

Vista 2

20.1 Codice identificativo

TL493

Note:



SCHEDATURA E CENSIMENTO DEI CENTRI STORICI DEL COMUNE DI TERRANUOVA BRACCIOLINI (AR)

Rilevamento delle caratteristiche architettoniche, tipologiche e d'uso delle unità edilizie

Università degli Studi di Firenze, Dipartimento di Architettura

Responsabile Scientifico: Prof. Arch. Stefano Bertocci,

Coordinatore scientifico: Arch. Marco Sani, Coordinatore Tecnico: Arch. Graziella Del Duca

Gruppo di lavoro: Arch. Graziella Del Duca, Arch. Sara Porzilli, Arch. Matteo Pasquini, Giacomo Bruschetini

Codice di archiviazione

CA 028

A _ DATI GENERALI

1. Localizzazione all'interno del tessuto urbano

1.1 Località

1.2 Via o Piazza

1.3 N° civico

2. Localizzazione catastale

2.1 Foglio catastale

2.2 Numero di particella

2.3 Datazione

- Documentata
 Attribuita

Numero civico

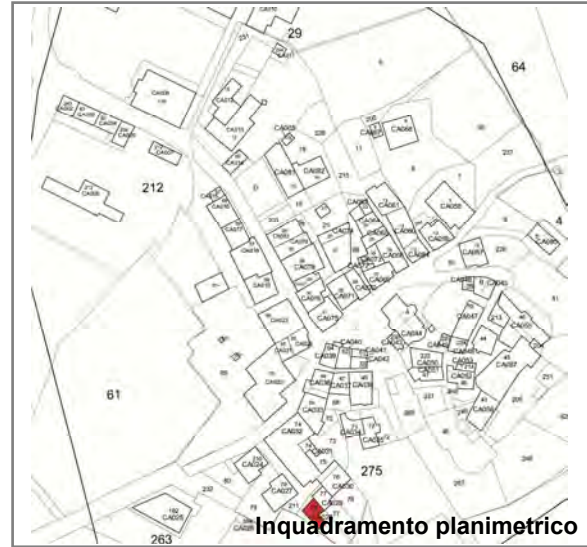

Inquadramento planimetrico

3. Individuazione tipologica architettonica

- Palazzo Casa in linea Locale di servizio
 Palazzo storico Villa Annesso
 Casa a schiera Chiesa Altro

3.1 Numero fronti

3.2 Significatività architettonica

4. Distribuzione volumetrica

4.1 Numero piani fuori terra

4.2 Numero piani semi interrati

- Presenza volumi oltre gronda



5. Individuazione d'uso per piani

Destinazione d'uso	S1	P0	P1	P2	P3	P4	P5	Prevalente
Residenziale	<input type="checkbox"/>	<input type="checkbox"/>	<input type="checkbox"/>	<input type="checkbox"/>	<input type="checkbox"/>	<input type="checkbox"/>	<input type="checkbox"/>	<input type="checkbox"/>
Commerciale	<input type="checkbox"/>	<input type="checkbox"/>	<input type="checkbox"/>	<input type="checkbox"/>	<input type="checkbox"/>	<input type="checkbox"/>	<input type="checkbox"/>	<input type="checkbox"/>
Ufficio	<input type="checkbox"/>	<input type="checkbox"/>	<input type="checkbox"/>	<input type="checkbox"/>	<input type="checkbox"/>	<input type="checkbox"/>	<input type="checkbox"/>	<input type="checkbox"/>
Ufficio pubblico	<input type="checkbox"/>	<input type="checkbox"/>	<input type="checkbox"/>	<input type="checkbox"/>	<input type="checkbox"/>	<input type="checkbox"/>	<input type="checkbox"/>	<input type="checkbox"/>
Farmacia	<input type="checkbox"/>	<input type="checkbox"/>	<input type="checkbox"/>	<input type="checkbox"/>	<input type="checkbox"/>	<input type="checkbox"/>	<input type="checkbox"/>	<input type="checkbox"/>
Magazzino	<input type="checkbox"/>	<input type="checkbox"/>	<input type="checkbox"/>	<input type="checkbox"/>	<input type="checkbox"/>	<input type="checkbox"/>	<input type="checkbox"/>	<input type="checkbox"/>
Garage	<input type="checkbox"/>	<input checked="" type="checkbox"/>	<input type="checkbox"/>	<input type="checkbox"/>	<input type="checkbox"/>	<input type="checkbox"/>	<input type="checkbox"/>	<input checked="" type="checkbox"/>
Culto	<input type="checkbox"/>	<input type="checkbox"/>	<input type="checkbox"/>	<input type="checkbox"/>	<input type="checkbox"/>	<input type="checkbox"/>	<input type="checkbox"/>	<input type="checkbox"/>
Sanitario	<input type="checkbox"/>	<input type="checkbox"/>	<input type="checkbox"/>	<input type="checkbox"/>	<input type="checkbox"/>	<input type="checkbox"/>	<input type="checkbox"/>	<input type="checkbox"/>
Banca	<input type="checkbox"/>	<input type="checkbox"/>	<input type="checkbox"/>	<input type="checkbox"/>	<input type="checkbox"/>	<input type="checkbox"/>	<input type="checkbox"/>	<input type="checkbox"/>
Locale tecnico	<input type="checkbox"/>	<input type="checkbox"/>	<input type="checkbox"/>	<input type="checkbox"/>	<input type="checkbox"/>	<input type="checkbox"/>	<input type="checkbox"/>	<input type="checkbox"/>
Altro <input type="text"/>	<input type="checkbox"/>	<input type="checkbox"/>	<input type="checkbox"/>	<input type="checkbox"/>	<input type="checkbox"/>	<input type="checkbox"/>	<input type="checkbox"/>	<input type="checkbox"/>



SCHEDATURA E CENSIMENTO DEI CENTRI STORICI DEL COMUNE DI TERRANUOVA BRACCIOLINI (AREZZO)

Rilevamento delle caratteristiche architettoniche, tipologiche e d'uso delle unità edilizie

B _ ANALISI FISICA ESTERNA TIPOLOGICA E TECNOLOGICA

6. Relazioni funzionali con le unità edilizie attigue, aree aperte, viabilità

Fronte	Codice Identificativo dei confini	Fronte Principale	Fronte secondario	Fronte esterno	Cartella
Nord	Area aperta	<input checked="" type="checkbox"/>	<input type="checkbox"/>	<input checked="" type="checkbox"/>	<input type="checkbox"/>
Sud	Area aperta	<input type="checkbox"/>	<input checked="" type="checkbox"/>	<input checked="" type="checkbox"/>	<input type="checkbox"/>
Ovest	Area aperta	<input type="checkbox"/>	<input checked="" type="checkbox"/>	<input checked="" type="checkbox"/>	<input type="checkbox"/>
Est	Area aperta	<input type="checkbox"/>	<input checked="" type="checkbox"/>	<input checked="" type="checkbox"/>	<input type="checkbox"/>

7. Struttura portante	7.1 Intonacata	7.2 A vista	7.3 Con elementi decorativi
<input type="checkbox"/> Muratura in pietrame	<input type="radio"/>	<input type="radio"/>	<input type="radio"/>
<input type="checkbox"/> Muratura in ciottoli di fiume	<input type="radio"/>	<input type="radio"/>	<input type="radio"/>
<input type="checkbox"/> Muratura in mattoni	<input type="radio"/>	<input type="radio"/>	<input type="radio"/>
<input checked="" type="checkbox"/> Muratura mista	<input type="radio"/>	<input checked="" type="radio"/>	<input type="radio"/>
<input type="checkbox"/> Cemento armato	<input type="radio"/>	<input type="radio"/>	<input type="radio"/>
<input type="checkbox"/> Non individuabile	<input type="radio"/>	<input type="radio"/>	<input type="radio"/>
<input type="checkbox"/> Altro	<input type="radio"/>	<input type="radio"/>	<input type="radio"/>

8. Copertura

8.1 Tecnologia realizzativa Lignea Legno e laterizio Latero cementizia Lamiera grecata

8.2 Tipologia

- Piana praticabile Padiglione
 Piana non praticabile Semipadiglione
 Falde discontinue Monofalda
 Capanna

8.3 Materiale manto di copertura

- Coppi e tegoli Cemento
 Marsigliesi Guaina bituminosa
 Lastre lapidee Eternit
 Piastrelle gres Altro

9. Gronda Legno e laterizio Laterocemento Laterizio Pietra Altro

9b. Pluviale Rame PVC Altro

C _ ANALISI DEL FRONTE URBANO

10. Presenza in facciata di:

	N	S	O	E
Tettoie	<input type="checkbox"/>	<input type="checkbox"/>	<input type="checkbox"/>	<input type="checkbox"/>
Loggia	<input type="checkbox"/>	<input type="checkbox"/>	<input type="checkbox"/>	<input type="checkbox"/>
Balconi/terrazze	<input type="checkbox"/>	<input type="checkbox"/>	<input type="checkbox"/>	<input type="checkbox"/>
Davanzali	<input type="checkbox"/>	<input type="checkbox"/>	<input type="checkbox"/>	<input type="checkbox"/>
Modanature	<input type="checkbox"/>	<input type="checkbox"/>	<input type="checkbox"/>	<input type="checkbox"/>
Stemma	<input type="checkbox"/>	<input type="checkbox"/>	<input type="checkbox"/>	<input type="checkbox"/>
Archi	<input type="checkbox"/>	<input type="checkbox"/>	<input type="checkbox"/>	<input type="checkbox"/>
Ringhiere/parapetti	<input type="checkbox"/>	<input type="checkbox"/>	<input type="checkbox"/>	<input type="checkbox"/>
Fregi, cornici modanate	<input type="checkbox"/>	<input type="checkbox"/>	<input type="checkbox"/>	<input type="checkbox"/>
Cornici marcapiano	<input type="checkbox"/>	<input type="checkbox"/>	<input type="checkbox"/>	<input type="checkbox"/>
Architrave	<input type="checkbox"/>	<input type="checkbox"/>	<input type="checkbox"/>	<input type="checkbox"/>
Altro	<input type="checkbox"/>	<input type="checkbox"/>	<input type="checkbox"/>	<input type="checkbox"/>
Note:				

11. Tipologia aperture

	N	S	O	E
Archi				
Finestre		1	1	1
Passi carrabili				
Porte				
Portoni	1			
Vetrine				

12. Materiale infissi esterni

	N	S	O	E
Legno	<input checked="" type="checkbox"/>	<input checked="" type="checkbox"/>	<input checked="" type="checkbox"/>	<input checked="" type="checkbox"/>
Alluminio	<input type="checkbox"/>	<input type="checkbox"/>	<input type="checkbox"/>	<input type="checkbox"/>
PVC	<input type="checkbox"/>	<input type="checkbox"/>	<input type="checkbox"/>	<input type="checkbox"/>
Ferro	<input type="checkbox"/>	<input type="checkbox"/>	<input type="checkbox"/>	<input type="checkbox"/>
Altro	<input type="checkbox"/>	<input type="checkbox"/>	<input type="checkbox"/>	<input type="checkbox"/>

13. Particolari di pregio architettonico

D _ ANALISI DEL DEGRADO

14. Degradamento delle coperture

	N	S	O	E
Manto di copertura deteriorato	<input type="checkbox"/>	<input type="checkbox"/>	<input type="checkbox"/>	<input type="checkbox"/>
Senza evidenti deterioramenti	<input checked="" type="checkbox"/>	<input checked="" type="checkbox"/>	<input checked="" type="checkbox"/>	<input checked="" type="checkbox"/>
Altro	<input type="checkbox"/>	<input type="checkbox"/>	<input type="checkbox"/>	<input type="checkbox"/>

15. Degradamento della struttura muraria

	N	S	O	E
Presenza di lesioni superficiali	<input type="checkbox"/>	<input type="checkbox"/>	<input type="checkbox"/>	<input type="checkbox"/>
Presenza di lesioni passanti	<input type="checkbox"/>	<input type="checkbox"/>	<input type="checkbox"/>	<input type="checkbox"/>
Senza deterioramenti	<input checked="" type="checkbox"/>	<input checked="" type="checkbox"/>	<input checked="" type="checkbox"/>	<input checked="" type="checkbox"/>

16. Degradamento del paramento murario

	N	S	O	E
Completamente deteriorato	<input type="checkbox"/>	<input type="checkbox"/>	<input type="checkbox"/>	<input type="checkbox"/>
Parzialmente deteriorato	<input type="checkbox"/>	<input type="checkbox"/>	<input type="checkbox"/>	<input type="checkbox"/>
Senza deterioramenti	<input type="checkbox"/>	<input type="checkbox"/>	<input type="checkbox"/>	<input type="checkbox"/>
Degradamento da agenti biologici	<input type="checkbox"/>	<input type="checkbox"/>	<input type="checkbox"/>	<input type="checkbox"/>
Esfoliazione dell'intonaco	<input type="checkbox"/>	<input type="checkbox"/>	<input type="checkbox"/>	<input type="checkbox"/>

17. Degradamento degli infissi

	N	S	O	E
Mancanti	<input type="checkbox"/>	<input type="checkbox"/>	<input type="checkbox"/>	<input type="checkbox"/>
Deteriorati o inadeguati	<input type="checkbox"/>	<input type="checkbox"/>	<input type="checkbox"/>	<input type="checkbox"/>
Senza deterioramenti	<input checked="" type="checkbox"/>	<input checked="" type="checkbox"/>	<input checked="" type="checkbox"/>	<input checked="" type="checkbox"/>

D _ ANALISI DEGLI IMPIANTI PRESENTI IN FACCIATA

18. Presenza di contatori

	N	S	O	E
Presenza di contatore adduzione acqua	<input type="checkbox"/>	<input type="checkbox"/>	<input type="checkbox"/>	<input type="checkbox"/>
Presenza di contatore gas	<input type="checkbox"/>	<input type="checkbox"/>	<input type="checkbox"/>	<input type="checkbox"/>
Presenza di contatore impianto elettrico	<input type="checkbox"/>	<input type="checkbox"/>	<input type="checkbox"/>	<input type="checkbox"/>
Presenza di impianti di condizionamento	<input type="checkbox"/>	<input type="checkbox"/>	<input type="checkbox"/>	<input type="checkbox"/>
Presenza di telecamere	<input type="checkbox"/>	<input type="checkbox"/>	<input type="checkbox"/>	<input type="checkbox"/>
Presenza di canne fumarie	<input type="checkbox"/>	<input type="checkbox"/>	<input type="checkbox"/>	<input type="checkbox"/>

18b. Presenza di tubazioni e/o cavi a vista

	N	S	O	E
	<input type="checkbox"/>	<input type="checkbox"/>	<input type="checkbox"/>	<input type="checkbox"/>
	<input type="checkbox"/>	<input type="checkbox"/>	<input type="checkbox"/>	<input type="checkbox"/>
	<input type="checkbox"/>	<input type="checkbox"/>	<input type="checkbox"/>	<input type="checkbox"/>

19. Illuminazione e antenne

	N	S	O	E
Presenza di illuminazione pubblica	<input type="checkbox"/>	<input type="checkbox"/>	<input type="checkbox"/>	<input type="checkbox"/>
Presenza di illuminazione privata	<input type="checkbox"/>	<input type="checkbox"/>	<input type="checkbox"/>	<input type="checkbox"/>
Antenne	<input type="checkbox"/>	<input type="checkbox"/>	<input type="checkbox"/>	<input type="checkbox"/>
Parabole	<input type="checkbox"/>	<input type="checkbox"/>	<input type="checkbox"/>	<input type="checkbox"/>

E _ EIDOTIPI DI STUDIO E RIFERIMENTI FOTOGRAFICI PER L'ANALISI COLORIMETRICA

Indiv. fronte Nord

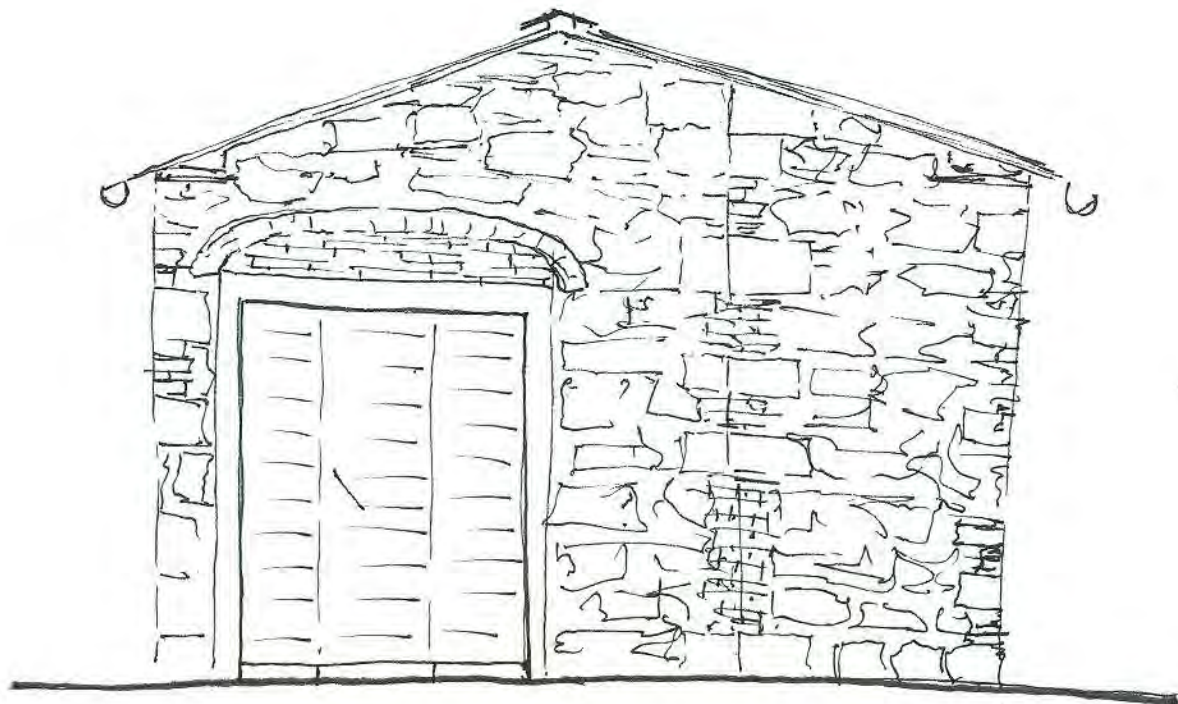

Eidotipo di studio

20. Analisi colorimetrica

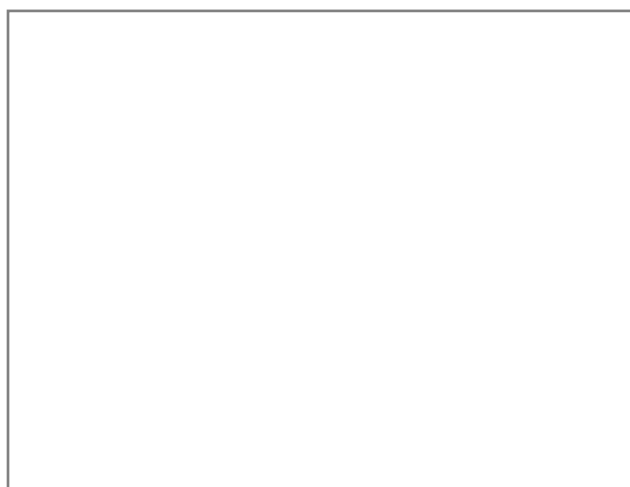

Vista 1

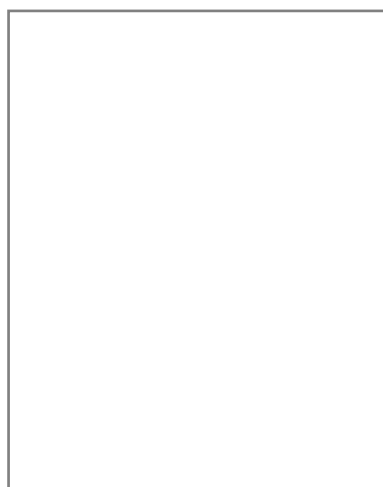

Vista 2

20.1 Codice identificativo

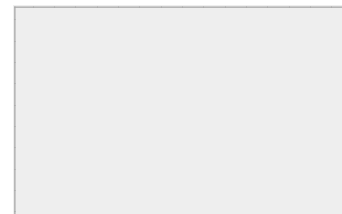

Note:

E _ EIDOTIPI DI STUDIO E RIFERIMENTI FOTOGRAFICI PER L'ANALISI COLORIMETRICA

Indiv. fronte **Ovest**

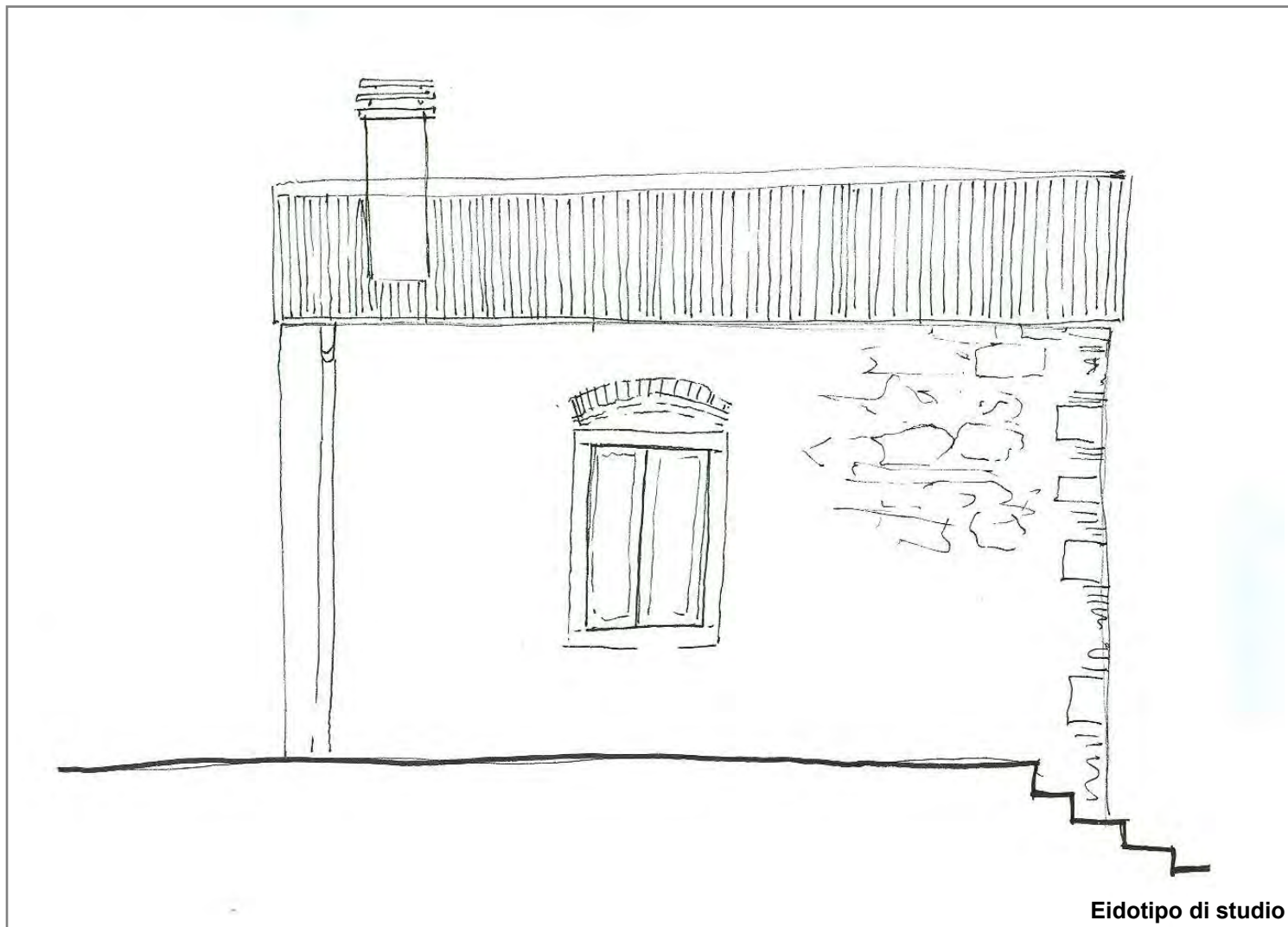

20. Analisi colorimetrica

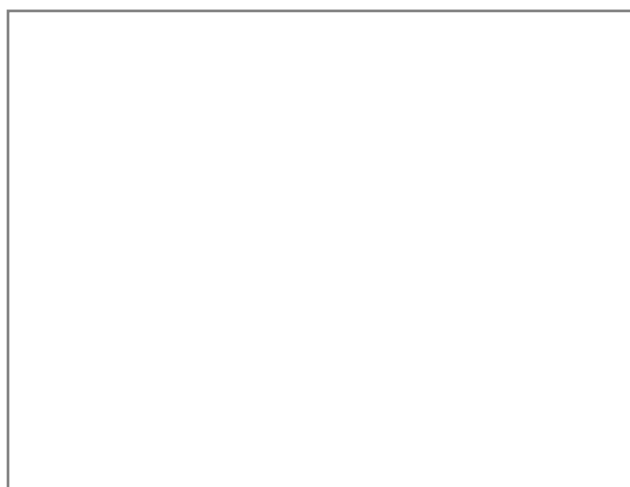

Vista 1

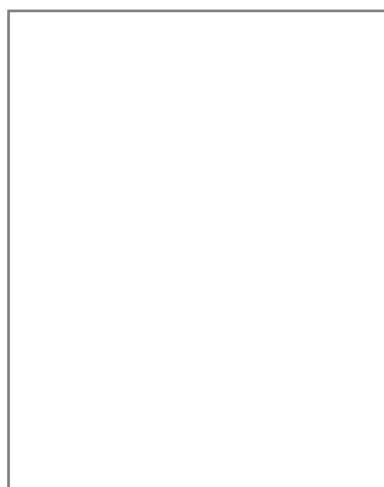

Vista 2

20.1 Codice identificativo

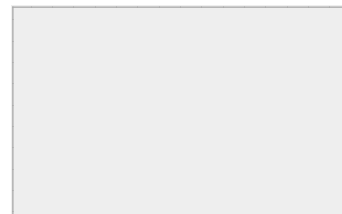

Note:

E _ EIDOTIPI DI STUDIO E RIFERIMENTI FOTOGRAFICI PER L'ANALISI COLORIMETRICA

Indiv. fronte

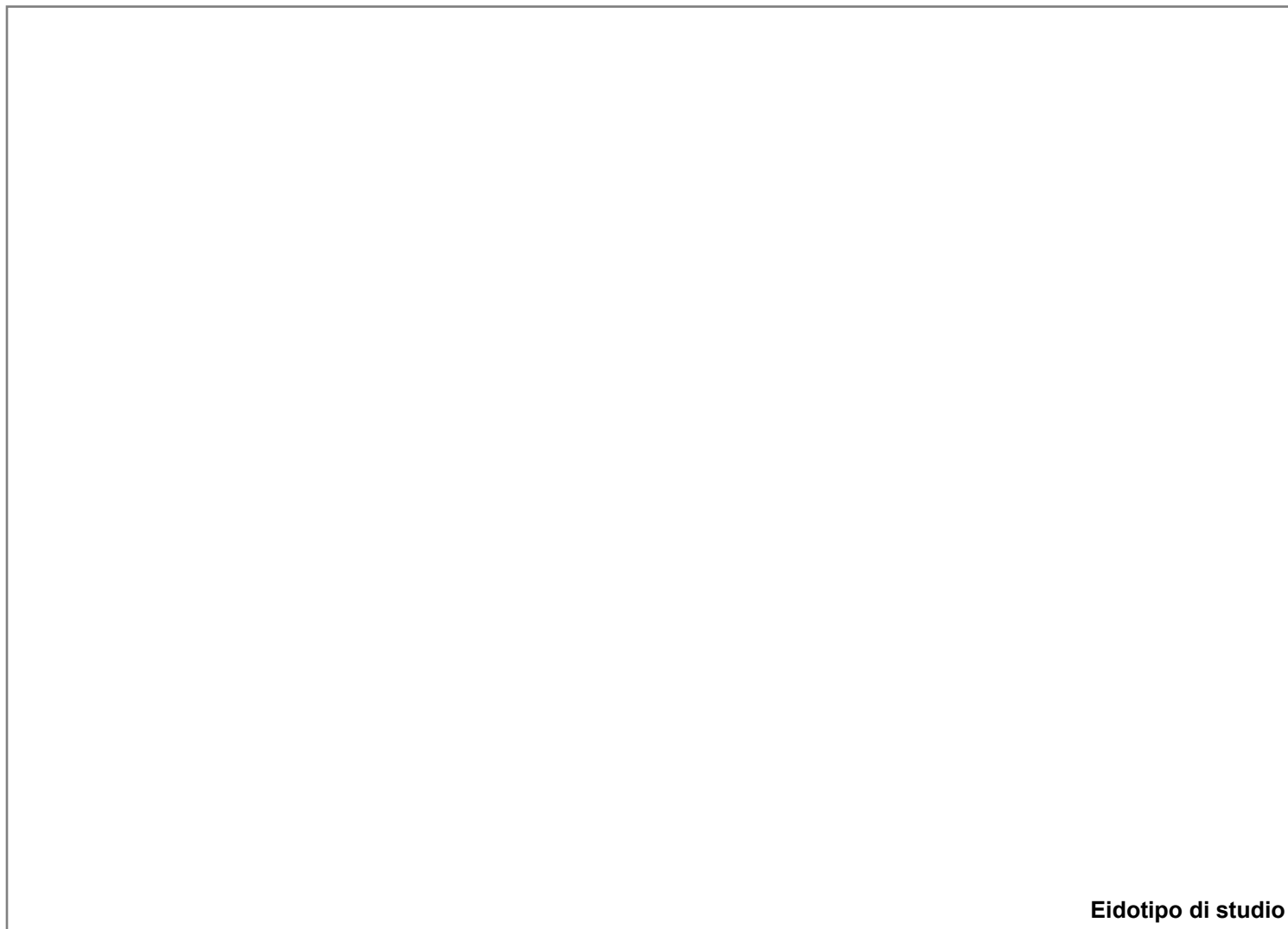

Eidotipo di studio

20. Analisi colorimetrica

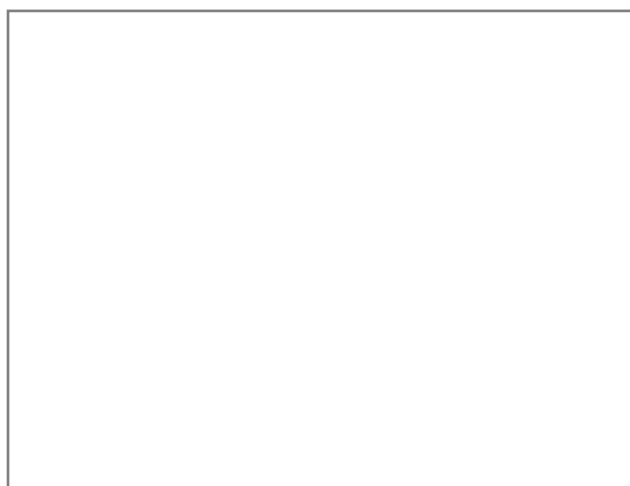

Vista 1

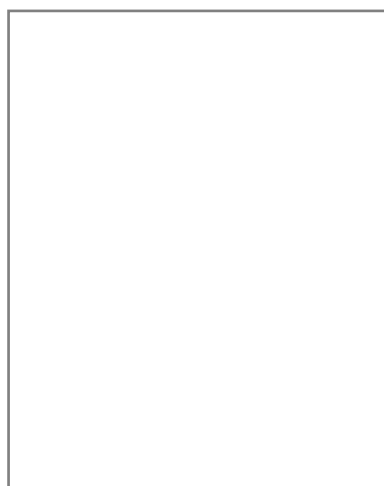

Vista 2

20.1 Codice identificativo

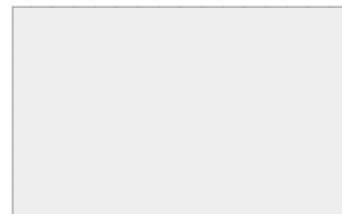

Note:

E _ EIDOTIPI DI STUDIO E RIFERIMENTI FOTOGRAFICI PER L'ANALISI COLORIMETRICA

Indiv. fronte



Eidotipo di studio

20. Analisi colorimetrica

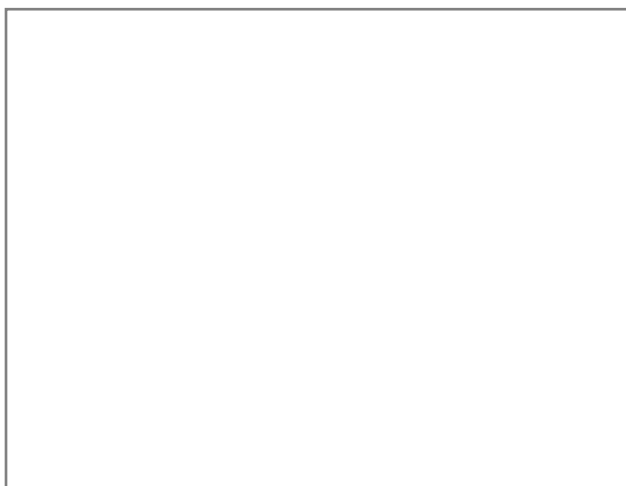

Vista 1

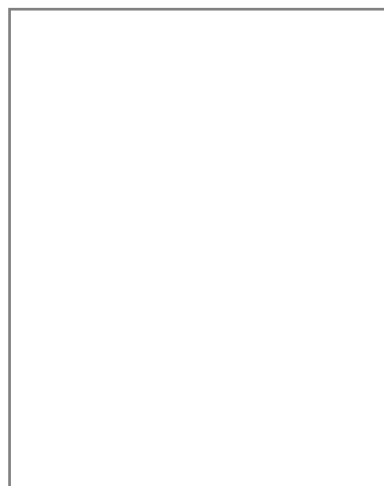

Vista 2

20.1 Codice identificativo

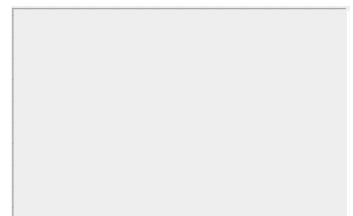

Note:



SCHEDATURA E CENSIMENTO DEI CENTRI STORICI DEL COMUNE DI TERRANUOVA BRACCIOLINI (AR)

Rilevamento delle caratteristiche architettoniche, tipologiche e d'uso delle unità edilizie

Università degli Studi di Firenze, Dipartimento di Architettura

Responsabile Scientifico: Prof. Arch. Stefano Bertocci,

Coordinatore scientifico: Arch. Marco Sani, Coordinatore Tecnico: Arch. Graziella Del Duca

Gruppo di lavoro: Arch. Graziella Del Duca, Arch. Sara Porzilli, Arch. Matteo Pasquini, Giacomo Bruschetini

Codice di archiviazione

CA 029

A _ DATI GENERALI

1. Localizzazione all'interno del tessuto urbano

1.1 Località

1.2 Via o Piazza

1.3 N° civico

2. Localizzazione catastale

2.1 Foglio catastale

2.2 Numero di particella

2.3 Datazione

- Documentata
- Attribuita

Numero civico



Inquadramento planimetrico

3. Individuazione tipologica architettonica

- Palazzo
- Casa in linea
- Locale di servizio
- Palazzo storico
- Villa
- Annesso
- Casa a schiera
- Chiesa
- Altro

3.1 Numero fronti

3.2 Significatività architettonica

4. Distribuzione volumetrica

4.1 Numero piani fuori terra

4.2 Numero piani semi interrati

Presenza volumi oltre gronda



5. Individuazione d'uso per piani

Destinazione d'uso	S1	P0	P1	P2	P3	P4	P5	Prevalente
Residenziale	<input type="checkbox"/>	<input type="checkbox"/>	<input type="checkbox"/>	<input type="checkbox"/>	<input type="checkbox"/>	<input type="checkbox"/>	<input type="checkbox"/>	<input type="checkbox"/>
Commerciale	<input type="checkbox"/>	<input type="checkbox"/>	<input type="checkbox"/>	<input type="checkbox"/>	<input type="checkbox"/>	<input type="checkbox"/>	<input type="checkbox"/>	<input type="checkbox"/>
Ufficio	<input type="checkbox"/>	<input type="checkbox"/>	<input type="checkbox"/>	<input type="checkbox"/>	<input type="checkbox"/>	<input type="checkbox"/>	<input type="checkbox"/>	<input type="checkbox"/>
Ufficio pubblico	<input type="checkbox"/>	<input type="checkbox"/>	<input type="checkbox"/>	<input type="checkbox"/>	<input type="checkbox"/>	<input type="checkbox"/>	<input type="checkbox"/>	<input type="checkbox"/>
Farmacia	<input type="checkbox"/>	<input type="checkbox"/>	<input type="checkbox"/>	<input type="checkbox"/>	<input type="checkbox"/>	<input type="checkbox"/>	<input type="checkbox"/>	<input type="checkbox"/>
Magazzino	<input type="checkbox"/>	<input type="checkbox"/>	<input type="checkbox"/>	<input type="checkbox"/>	<input type="checkbox"/>	<input type="checkbox"/>	<input type="checkbox"/>	<input type="checkbox"/>
Garage	<input type="checkbox"/>	<input checked="" type="checkbox"/>	<input type="checkbox"/>	<input type="checkbox"/>	<input type="checkbox"/>	<input type="checkbox"/>	<input type="checkbox"/>	<input checked="" type="checkbox"/>
Culto	<input type="checkbox"/>	<input type="checkbox"/>	<input type="checkbox"/>	<input type="checkbox"/>	<input type="checkbox"/>	<input type="checkbox"/>	<input type="checkbox"/>	<input type="checkbox"/>
Sanitario	<input type="checkbox"/>	<input type="checkbox"/>	<input type="checkbox"/>	<input type="checkbox"/>	<input type="checkbox"/>	<input type="checkbox"/>	<input type="checkbox"/>	<input type="checkbox"/>
Banca	<input type="checkbox"/>	<input type="checkbox"/>	<input type="checkbox"/>	<input type="checkbox"/>	<input type="checkbox"/>	<input type="checkbox"/>	<input type="checkbox"/>	<input type="checkbox"/>
Locale tecnico	<input type="checkbox"/>	<input type="checkbox"/>	<input type="checkbox"/>	<input type="checkbox"/>	<input type="checkbox"/>	<input type="checkbox"/>	<input type="checkbox"/>	<input type="checkbox"/>
Altro <input type="text"/>	<input type="checkbox"/>	<input type="checkbox"/>	<input type="checkbox"/>	<input type="checkbox"/>	<input type="checkbox"/>	<input type="checkbox"/>	<input type="checkbox"/>	<input type="checkbox"/>

SCHEDATURA E CENSIMENTO DEI CENTRI STORICI DEL COMUNE DI TERRANUOVA BRACCIOLINI (AREZZO)

Rilevamento delle caratteristiche architettoniche, tipologiche e d'uso delle unità edilizie

B _ ANALISI FISICA ESTERNA TIPOLOGICA E TECNOLOGICA

6. Relazioni funzionali con le unità edilizie attigue, aree aperte, viabilità

Fronte	Codice Identificativo dei confini	Fronte Principale	Fronte secondario	Fronte esterno	Cartella
Nord	Strada	<input checked="" type="checkbox"/>	<input type="checkbox"/>	<input checked="" type="checkbox"/>	<input type="checkbox"/>
Sud	Area aperta	<input type="checkbox"/>	<input checked="" type="checkbox"/>	<input checked="" type="checkbox"/>	<input type="checkbox"/>
Ovest	CA028	<input type="checkbox"/>	<input type="checkbox"/>	<input type="checkbox"/>	<input type="checkbox"/>
Est	CA030	<input type="checkbox"/>	<input type="checkbox"/>	<input type="checkbox"/>	<input type="checkbox"/>

7. Struttura portante	7.1 Intonacata	7.2 A vista	7.3 Con elementi decorativi
<input type="checkbox"/> Muratura in pietrame	<input type="radio"/>	<input type="radio"/>	<input type="radio"/>
<input type="checkbox"/> Muratura in ciottoli di fiume	<input type="radio"/>	<input type="radio"/>	<input type="radio"/>
<input type="checkbox"/> Muratura in mattoni	<input type="radio"/>	<input type="radio"/>	<input type="radio"/>
<input checked="" type="checkbox"/> Muratura mista	<input checked="" type="radio"/>	<input type="radio"/>	<input type="radio"/>
<input type="checkbox"/> Cemento armato	<input type="radio"/>	<input type="radio"/>	<input type="radio"/>
<input type="checkbox"/> Non individuabile	<input type="radio"/>	<input type="radio"/>	<input type="radio"/>
<input type="checkbox"/> Altro	<input type="radio"/>	<input type="radio"/>	<input type="radio"/>

8. Copertura

8.1 Tecnologia realizzativa Lignea Legno e laterizio Latero cementizia Lamiera grecata

8.2 Tipologia

- Piana praticabile Padiglione
 Piana non praticabile Semipadiglione
 Falde discontinue Monofalda
 Capanna

8.3 Materiale manto di copertura

- Coppi e tegoli Cemento
 Marsigliesi Guaina bituminosa
 Lastre lapidee Eternit
 Piastrelle gres Altro

9. Gronda Legno e laterizio Laterocemento Laterizio Pietra Altro

9b. Pluviale Rame PVC Altro

C _ ANALISI DEL FRONTE URBANO

10. Presenza in facciata di:

	N	S	O	E
Tettoie	<input type="checkbox"/>	<input checked="" type="checkbox"/>	<input type="checkbox"/>	<input type="checkbox"/>
Loggia	<input type="checkbox"/>	<input type="checkbox"/>	<input type="checkbox"/>	<input type="checkbox"/>
Balconi/terrazze	<input type="checkbox"/>	<input type="checkbox"/>	<input type="checkbox"/>	<input type="checkbox"/>
Davanzali	<input type="checkbox"/>	<input type="checkbox"/>	<input type="checkbox"/>	<input type="checkbox"/>
Modanature	<input type="checkbox"/>	<input type="checkbox"/>	<input type="checkbox"/>	<input type="checkbox"/>
Stemma	<input type="checkbox"/>	<input type="checkbox"/>	<input type="checkbox"/>	<input type="checkbox"/>
Archi	<input type="checkbox"/>	<input type="checkbox"/>	<input type="checkbox"/>	<input type="checkbox"/>
Ringhiere/parapetti	<input type="checkbox"/>	<input type="checkbox"/>	<input type="checkbox"/>	<input type="checkbox"/>
Fregi, cornici modanate	<input type="checkbox"/>	<input type="checkbox"/>	<input type="checkbox"/>	<input type="checkbox"/>
Cornici marcapiano	<input type="checkbox"/>	<input type="checkbox"/>	<input type="checkbox"/>	<input type="checkbox"/>
Architrave	<input type="checkbox"/>	<input type="checkbox"/>	<input type="checkbox"/>	<input type="checkbox"/>
Altro	<input type="checkbox"/>	<input type="checkbox"/>	<input type="checkbox"/>	<input type="checkbox"/>
Note:				

11. Tipologia aperture

	N	S	O	E
Archi				
Finestre				
Passi carrabili	1			
Porte		1		
Portoni				
Vetrine				

12. Materiale infissi esterni

	N	S	O	E
Legno	<input checked="" type="checkbox"/>	<input type="checkbox"/>	<input type="checkbox"/>	<input type="checkbox"/>
Alluminio	<input type="checkbox"/>	<input type="checkbox"/>	<input type="checkbox"/>	<input type="checkbox"/>
PVC	<input type="checkbox"/>	<input type="checkbox"/>	<input type="checkbox"/>	<input type="checkbox"/>
Ferro	<input type="checkbox"/>	<input checked="" type="checkbox"/>	<input type="checkbox"/>	<input type="checkbox"/>
Altro	<input type="checkbox"/>	<input type="checkbox"/>	<input type="checkbox"/>	<input type="checkbox"/>

13. Particolari di pregio architettonico

D _ ANALISI DEL DEGRADO

14. Degrado delle coperture

	N	S	O	E
Manto di copertura deteriorato	<input type="checkbox"/>	<input type="checkbox"/>	<input type="checkbox"/>	<input type="checkbox"/>
Senza evidenti deterioramenti	<input checked="" type="checkbox"/>	<input checked="" type="checkbox"/>	<input type="checkbox"/>	<input type="checkbox"/>
Altro	<input type="checkbox"/>	<input type="checkbox"/>	<input type="checkbox"/>	<input type="checkbox"/>

15. Degrado della struttura muraria

	N	S	O	E
Presenza di lesioni superficiali	<input type="checkbox"/>	<input type="checkbox"/>	<input type="checkbox"/>	<input type="checkbox"/>
Presenza di lesioni passanti	<input type="checkbox"/>	<input type="checkbox"/>	<input type="checkbox"/>	<input type="checkbox"/>
Senza deterioramenti	<input checked="" type="checkbox"/>	<input checked="" type="checkbox"/>	<input type="checkbox"/>	<input type="checkbox"/>

16. Degrado del paramento murario

	N	S	O	E
Completamente deteriorato	<input type="checkbox"/>	<input type="checkbox"/>	<input type="checkbox"/>	<input type="checkbox"/>
Parzialmente deteriorato	<input type="checkbox"/>	<input type="checkbox"/>	<input type="checkbox"/>	<input type="checkbox"/>
Senza deterioramenti	<input checked="" type="checkbox"/>	<input checked="" type="checkbox"/>	<input type="checkbox"/>	<input type="checkbox"/>
Degrado da agenti biologici	<input type="checkbox"/>	<input type="checkbox"/>	<input type="checkbox"/>	<input type="checkbox"/>
Esfoliazione dell'intonaco	<input type="checkbox"/>	<input type="checkbox"/>	<input type="checkbox"/>	<input type="checkbox"/>

17. Degrado degli infissi

	N	S	O	E
Mancanti	<input type="checkbox"/>	<input type="checkbox"/>	<input type="checkbox"/>	<input type="checkbox"/>
Deteriorati o inadeguati	<input type="checkbox"/>	<input type="checkbox"/>	<input type="checkbox"/>	<input type="checkbox"/>
Senza deterioramenti	<input type="checkbox"/>	<input type="checkbox"/>	<input type="checkbox"/>	<input type="checkbox"/>

D _ ANALISI DEGLI IMPIANTI PRESENTI IN FACCIATA

18. Presenza di contatori

	N	S	O	E
Presenza di contatore adduzione acqua	<input type="checkbox"/>	<input type="checkbox"/>	<input type="checkbox"/>	<input type="checkbox"/>
Presenza di contatore gas	<input type="checkbox"/>	<input type="checkbox"/>	<input type="checkbox"/>	<input type="checkbox"/>
Presenza di contatore impianto elettrico	<input type="checkbox"/>	<input type="checkbox"/>	<input type="checkbox"/>	<input type="checkbox"/>
Presenza di impianti di condizionamento	<input type="checkbox"/>	<input type="checkbox"/>	<input type="checkbox"/>	<input type="checkbox"/>
Presenza di telecamere	<input type="checkbox"/>	<input type="checkbox"/>	<input type="checkbox"/>	<input type="checkbox"/>
Presenza di canne fumarie	<input type="checkbox"/>	<input type="checkbox"/>	<input type="checkbox"/>	<input type="checkbox"/>

18b. Presenza di tubazioni e/o cavi a vista

	N	S	O	E
	<input type="checkbox"/>	<input type="checkbox"/>	<input type="checkbox"/>	<input type="checkbox"/>
	<input type="checkbox"/>	<input type="checkbox"/>	<input type="checkbox"/>	<input type="checkbox"/>
	<input type="checkbox"/>	<input type="checkbox"/>	<input type="checkbox"/>	<input type="checkbox"/>

19. Illuminazione e antenne

	N	S	O	E
Presenza di illuminazione pubblica	<input type="checkbox"/>	<input type="checkbox"/>	<input type="checkbox"/>	<input type="checkbox"/>
Presenza di illuminazione privata	<input type="checkbox"/>	<input type="checkbox"/>	<input type="checkbox"/>	<input type="checkbox"/>
Antenne	<input type="checkbox"/>	<input type="checkbox"/>	<input type="checkbox"/>	<input type="checkbox"/>
Parabole	<input type="checkbox"/>	<input type="checkbox"/>	<input type="checkbox"/>	<input type="checkbox"/>

E _ EIDOTIPI DI STUDIO E RIFERIMENTI FOTOGRAFICI PER L'ANALISI COLORIMETRICA

Indiv. fronte Nord

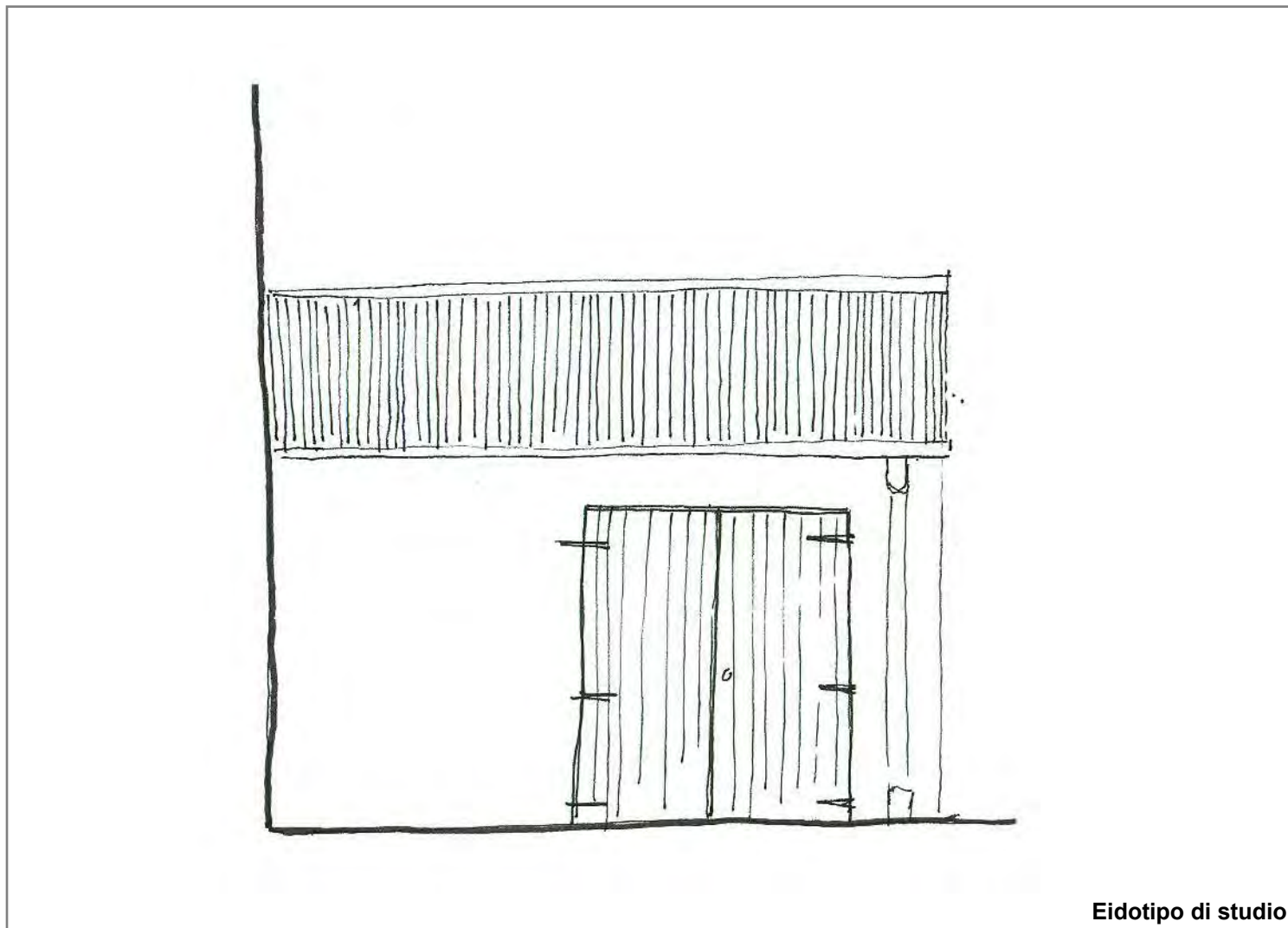

Eidotipo di studio

20. Analisi colorimetrica



Vista 1

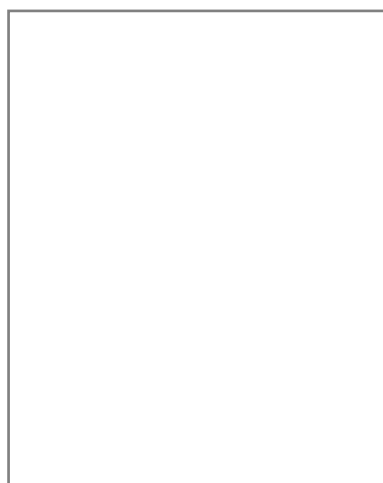

Vista 2

20.1 Codice identificativo

TL252

Note:

E _ EIDOTIPI DI STUDIO E RIFERIMENTI FOTOGRAFICI PER L'ANALISI COLORIMETRICA

Indiv. fronte **Sud**

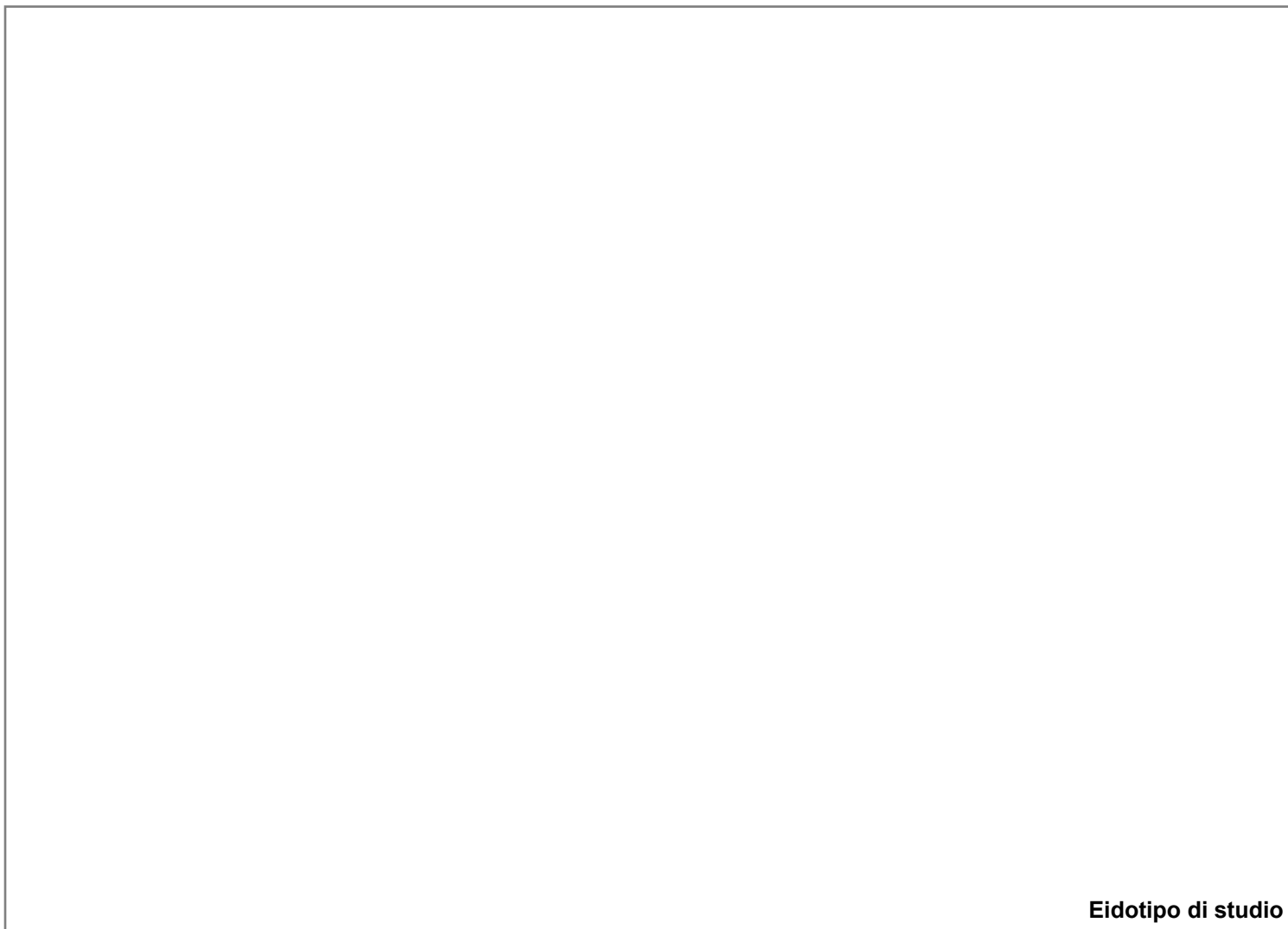

Eidotipo di studio

20. Analisi colorimetrica



Vista 1

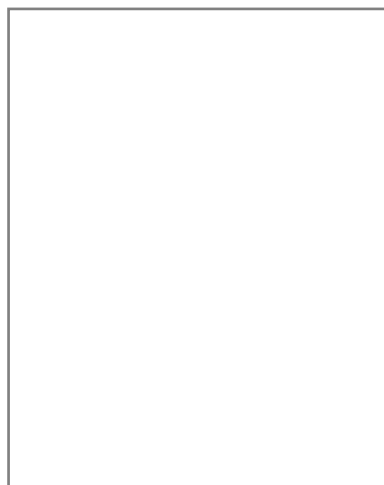

Vista 2

20.1 Codice identificativo

TL252

Note:

E _ EIDOTIPI DI STUDIO E RIFERIMENTI FOTOGRAFICI PER L'ANALISI COLORIMETRICA

Indiv. fronte

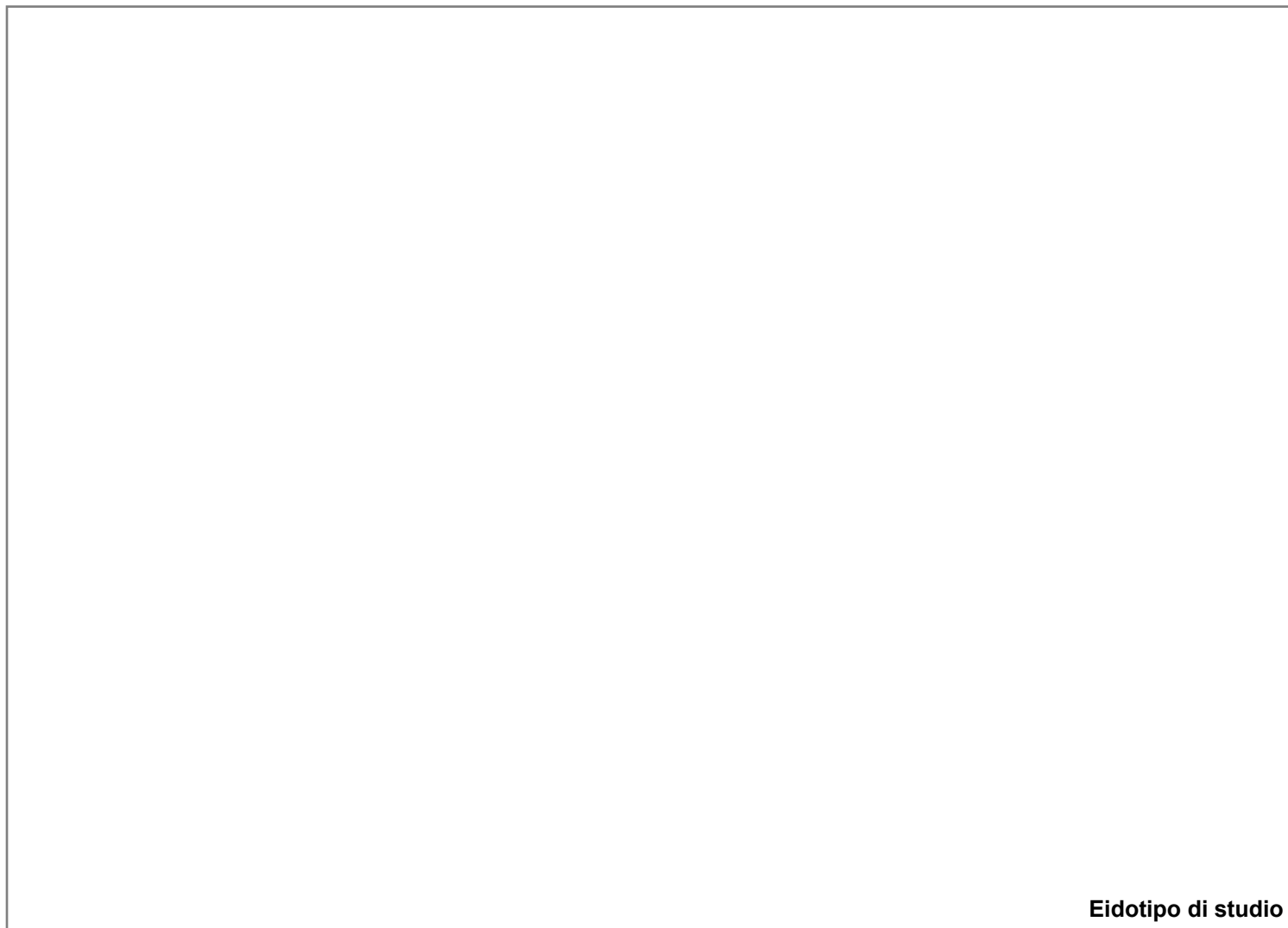

Eidotipo di studio

20. Analisi colorimetrica



Vista 1

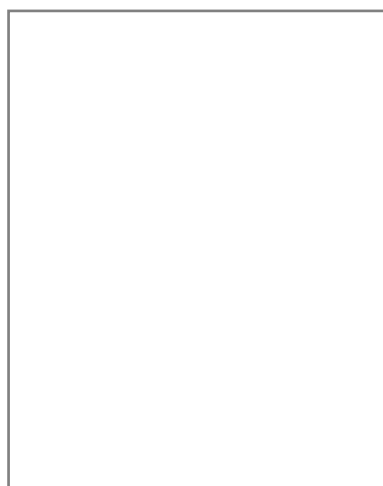

Vista 2

20.1 Codice identificativo

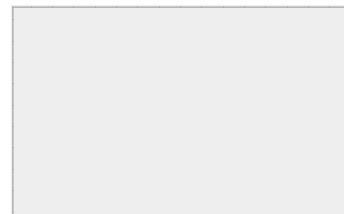

Note:

E _ EIDOTIPI DI STUDIO E RIFERIMENTI FOTOGRAFICI PER L'ANALISI COLORIMETRICA

Indiv. fronte



Eidotipo di studio

20. Analisi colorimetrica

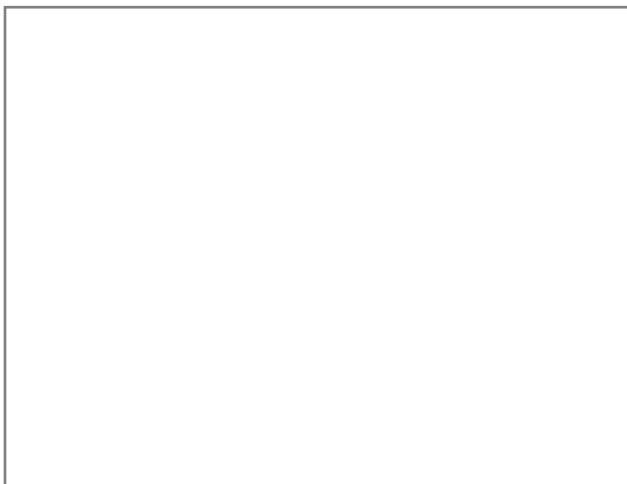

Vista 1

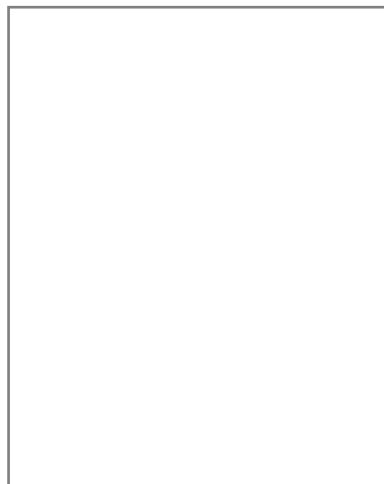

Vista 2

20.1 Codice identificativo

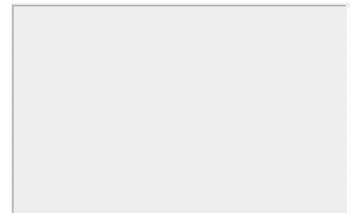

Note:



SCHEDATURA E CENSIMENTO DEI CENTRI STORICI DEL COMUNE DI TERRANUOVA BRACCIOLINI (AR)

Rilevamento delle caratteristiche architettoniche, tipologiche e d'uso delle unità edilizie

Università degli Studi di Firenze, Dipartimento di Architettura

Responsabile Scientifico: Prof. Arch. Stefano Bertocci,

Coordinatore scientifico: Arch. Marco Sani, Coordinatore Tecnico: Arch. Graziella Del Duca

Gruppo di lavoro: Arch. Graziella Del Duca, Arch. Sara Porzilli, Arch. Matteo Pasquini, Giacomo Bruschetini

Codice di archiviazione

CA 030

A _ DATI GENERALI

1. Localizzazione all'interno del tessuto urbano

1.1 Località

1.2 Via o Piazza

1.3 N° civico

2. Localizzazione catastale

2.1 Foglio catastale

2.2 Numero di particella

2.3 Datazione

Documentata

Attribuita



Numero civico



Inquadramento planimetrico

3. Individuazione tipologica architettonica

Palazzo Casa in linea Locale di servizio

Palazzo storico Villa Annesso

Casa a schiera Chiesa Altro

3.1 Numero fronti

3.2 Significatività architettonica

4. Distribuzione volumetrica

4.1 Numero piani fuori terra

4.2 Numero piani semi interrati

Presenza volumi oltre gronda



5. Individuazione d'uso per piani

Destinazione d'uso	S1	P0	P1	P2	P3	P4	P5	Prevalente
Residenziale	<input type="checkbox"/>	<input checked="" type="checkbox"/>	<input checked="" type="checkbox"/>	<input checked="" type="checkbox"/>	<input type="checkbox"/>	<input type="checkbox"/>	<input type="checkbox"/>	<input checked="" type="checkbox"/>
Commerciale	<input type="checkbox"/>	<input type="checkbox"/>	<input type="checkbox"/>	<input type="checkbox"/>	<input type="checkbox"/>	<input type="checkbox"/>	<input type="checkbox"/>	<input type="checkbox"/>
Ufficio	<input type="checkbox"/>	<input type="checkbox"/>	<input type="checkbox"/>	<input type="checkbox"/>	<input type="checkbox"/>	<input type="checkbox"/>	<input type="checkbox"/>	<input type="checkbox"/>
Ufficio pubblico	<input type="checkbox"/>	<input type="checkbox"/>	<input type="checkbox"/>	<input type="checkbox"/>	<input type="checkbox"/>	<input type="checkbox"/>	<input type="checkbox"/>	<input type="checkbox"/>
Farmacia	<input type="checkbox"/>	<input type="checkbox"/>	<input type="checkbox"/>	<input type="checkbox"/>	<input type="checkbox"/>	<input type="checkbox"/>	<input type="checkbox"/>	<input type="checkbox"/>
Magazzino	<input checked="" type="checkbox"/>	<input type="checkbox"/>	<input type="checkbox"/>	<input type="checkbox"/>	<input type="checkbox"/>	<input type="checkbox"/>	<input type="checkbox"/>	<input type="checkbox"/>
Garage	<input type="checkbox"/>	<input type="checkbox"/>	<input type="checkbox"/>	<input type="checkbox"/>	<input type="checkbox"/>	<input type="checkbox"/>	<input type="checkbox"/>	<input type="checkbox"/>
Culto	<input type="checkbox"/>	<input type="checkbox"/>	<input type="checkbox"/>	<input type="checkbox"/>	<input type="checkbox"/>	<input type="checkbox"/>	<input type="checkbox"/>	<input type="checkbox"/>
Sanitario	<input type="checkbox"/>	<input type="checkbox"/>	<input type="checkbox"/>	<input type="checkbox"/>	<input type="checkbox"/>	<input type="checkbox"/>	<input type="checkbox"/>	<input type="checkbox"/>
Banca	<input type="checkbox"/>	<input type="checkbox"/>	<input type="checkbox"/>	<input type="checkbox"/>	<input type="checkbox"/>	<input type="checkbox"/>	<input type="checkbox"/>	<input type="checkbox"/>
Locale tecnico	<input type="checkbox"/>	<input type="checkbox"/>	<input type="checkbox"/>	<input type="checkbox"/>	<input type="checkbox"/>	<input type="checkbox"/>	<input type="checkbox"/>	<input type="checkbox"/>
Altro <input type="text"/>	<input type="checkbox"/>	<input type="checkbox"/>	<input type="checkbox"/>	<input type="checkbox"/>	<input type="checkbox"/>	<input type="checkbox"/>	<input type="checkbox"/>	<input type="checkbox"/>

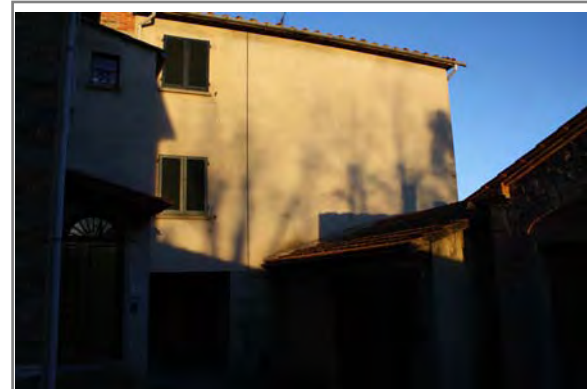

SCHEDATURA E CENSIMENTO DEI CENTRI STORICI DEL COMUNE DI TERRANUOVA BRACCIOLINI (AREZZO)

Rilevamento delle caratteristiche architettoniche, tipologiche e d'uso delle unità edilizie

B _ ANALISI FISICA ESTERNA TIPOLOGICA E TECNOLOGICA

6. Relazioni funzionali con le unità edilizie attigue, aree aperte, viabilità

Fronte	Codice Identificativo dei confini	Fronte Principale	Fronte secondario	Fronte esterno	Cartella
Nord	CA032	<input checked="" type="checkbox"/>	<input type="checkbox"/>	<input checked="" type="checkbox"/>	<input type="checkbox"/>
Sud	Area aperta	<input type="checkbox"/>	<input checked="" type="checkbox"/>	<input checked="" type="checkbox"/>	<input type="checkbox"/>
Ovest	CA029	<input type="checkbox"/>	<input checked="" type="checkbox"/>	<input checked="" type="checkbox"/>	<input type="checkbox"/>
Est	Area aperta	<input type="checkbox"/>	<input checked="" type="checkbox"/>	<input checked="" type="checkbox"/>	<input type="checkbox"/>

7. Struttura portante	7.1 Intonacata	7.2 A vista	7.3 Con elementi decorativi
<input type="checkbox"/> Muratura in pietrame	<input type="radio"/>	<input type="radio"/>	<input type="radio"/>
<input type="checkbox"/> Muratura in ciottoli di fiume	<input type="radio"/>	<input type="radio"/>	<input type="radio"/>
<input type="checkbox"/> Muratura in mattoni	<input type="radio"/>	<input type="radio"/>	<input type="radio"/>
<input checked="" type="checkbox"/> Muratura mista	<input checked="" type="radio"/>	<input type="radio"/>	<input type="radio"/>
<input type="checkbox"/> Cemento armato	<input type="radio"/>	<input type="radio"/>	<input type="radio"/>
<input type="checkbox"/> Non individuabile	<input type="radio"/>	<input type="radio"/>	<input type="radio"/>
<input type="checkbox"/> Altro	<input type="radio"/>	<input type="radio"/>	<input type="radio"/>

8. Copertura

8.1 Tecnologia realizzativa Ligna Legno e laterizio Latero cementizia Lamiera grecata

8.2 Tipologia

- Piana praticabile Padiglione
 Piana non praticabile Semipadiglione
 Falde discontinue Monofalda
 Capanna

8.3 Materiale manto di copertura

- Coppi e tegoli Cemento
 Marsigliesi Guaina bituminosa
 Lastre lapidee Eternit
 Piastrelle gres Altro

9. Gronda Legno e laterizio Laterocemento Laterizio Pietra Altro

9b. Pluviale Rame PVC Altro

C _ ANALISI DEL FRONTE URBANO

10. Presenza in facciata di:

	N	S	O	E
Tettoie	<input checked="" type="checkbox"/>	<input type="checkbox"/>	<input type="checkbox"/>	<input type="checkbox"/>
Loggia	<input type="checkbox"/>	<input type="checkbox"/>	<input type="checkbox"/>	<input type="checkbox"/>
Balconi/terrazze	<input type="checkbox"/>	<input type="checkbox"/>	<input type="checkbox"/>	<input type="checkbox"/>
Davanzali	<input type="checkbox"/>	<input type="checkbox"/>	<input type="checkbox"/>	<input type="checkbox"/>
Modanature	<input type="checkbox"/>	<input type="checkbox"/>	<input type="checkbox"/>	<input type="checkbox"/>
Stemma	<input type="checkbox"/>	<input type="checkbox"/>	<input type="checkbox"/>	<input type="checkbox"/>
Archi	<input type="checkbox"/>	<input type="checkbox"/>	<input type="checkbox"/>	<input type="checkbox"/>
Ringhiere/parapetti	<input type="checkbox"/>	<input type="checkbox"/>	<input type="checkbox"/>	<input type="checkbox"/>
Fregi, cornici modanate	<input type="checkbox"/>	<input type="checkbox"/>	<input type="checkbox"/>	<input type="checkbox"/>
Cornici marcapiano	<input type="checkbox"/>	<input type="checkbox"/>	<input type="checkbox"/>	<input type="checkbox"/>
Architrave	<input type="checkbox"/>	<input type="checkbox"/>	<input type="checkbox"/>	<input type="checkbox"/>
Altro	<input checked="" type="checkbox"/>	<input type="checkbox"/>	<input type="checkbox"/>	<input type="checkbox"/>

Note:

NORD: scale di accesso all'abitazione

11. Tipologia aperture

	N	S	O	E
Archi				
Finestre	1		2	6
Passi carrabili				
Porte	2			
Portoni	1			
Vetrine				

12. Materiale infissi esterni

	N	S	O	E
Legno	<input checked="" type="checkbox"/>	<input type="checkbox"/>	<input checked="" type="checkbox"/>	<input checked="" type="checkbox"/>
Alluminio	<input type="checkbox"/>	<input type="checkbox"/>	<input type="checkbox"/>	<input type="checkbox"/>
PVC	<input type="checkbox"/>	<input type="checkbox"/>	<input type="checkbox"/>	<input type="checkbox"/>
Ferro	<input checked="" type="checkbox"/>	<input type="checkbox"/>	<input type="checkbox"/>	<input checked="" type="checkbox"/>
Altro	<input type="checkbox"/>	<input type="checkbox"/>	<input type="checkbox"/>	<input checked="" type="checkbox"/>

13. Particolari di pregio architettonico

D _ ANALISI DEL DEGRADO

14. Degradamento delle coperture

	N	S	O	E
Manto di copertura deteriorato	<input type="checkbox"/>	<input type="checkbox"/>	<input type="checkbox"/>	<input type="checkbox"/>
Senza evidenti deterioramenti	<input checked="" type="checkbox"/>	<input checked="" type="checkbox"/>	<input checked="" type="checkbox"/>	<input checked="" type="checkbox"/>
Altro	<input type="checkbox"/>	<input type="checkbox"/>	<input type="checkbox"/>	<input type="checkbox"/>

15. Degradamento della struttura muraria

	N	S	O	E
Presenza di lesioni superficiali	<input type="checkbox"/>	<input type="checkbox"/>	<input type="checkbox"/>	<input type="checkbox"/>
Presenza di lesioni passanti	<input type="checkbox"/>	<input type="checkbox"/>	<input type="checkbox"/>	<input type="checkbox"/>
Senza deterioramenti	<input checked="" type="checkbox"/>	<input checked="" type="checkbox"/>	<input checked="" type="checkbox"/>	<input checked="" type="checkbox"/>

16. Degradamento del paramento murario

	N	S	O	E
Completamente deteriorato	<input type="checkbox"/>	<input type="checkbox"/>	<input type="checkbox"/>	<input type="checkbox"/>
Parzialmente deteriorato	<input type="checkbox"/>	<input type="checkbox"/>	<input type="checkbox"/>	<input type="checkbox"/>
Senza deterioramenti	<input checked="" type="checkbox"/>	<input checked="" type="checkbox"/>	<input checked="" type="checkbox"/>	<input checked="" type="checkbox"/>
Degradamento da agenti biologici	<input type="checkbox"/>	<input type="checkbox"/>	<input type="checkbox"/>	<input type="checkbox"/>
Esfoliazione dell'intonaco	<input type="checkbox"/>	<input type="checkbox"/>	<input type="checkbox"/>	<input type="checkbox"/>

17. Degradamento degli infissi

	N	S	O	E
Mancanti	<input type="checkbox"/>	<input type="checkbox"/>	<input type="checkbox"/>	<input type="checkbox"/>
Deteriorati o inadeguati	<input type="checkbox"/>	<input type="checkbox"/>	<input type="checkbox"/>	<input type="checkbox"/>
Senza deterioramenti	<input type="checkbox"/>	<input type="checkbox"/>	<input checked="" type="checkbox"/>	<input type="checkbox"/>

D _ ANALISI DEGLI IMPIANTI PRESENTI IN FACCIATA

18. Presenza di contatori

	N	S	O	E
Presenza di contatore adduzione acqua	<input type="checkbox"/>	<input type="checkbox"/>	<input type="checkbox"/>	<input type="checkbox"/>
Presenza di contatore gas	<input type="checkbox"/>	<input type="checkbox"/>	<input checked="" type="checkbox"/>	<input type="checkbox"/>
Presenza di contatore impianto elettrico	<input type="checkbox"/>	<input type="checkbox"/>	<input type="checkbox"/>	<input checked="" type="checkbox"/>
Presenza di impianti di condizionamento	<input type="checkbox"/>	<input type="checkbox"/>	<input type="checkbox"/>	<input type="checkbox"/>
Presenza di telecamere	<input type="checkbox"/>	<input type="checkbox"/>	<input type="checkbox"/>	<input type="checkbox"/>
Presenza di canne fumarie	<input type="checkbox"/>	<input type="checkbox"/>	<input type="checkbox"/>	<input type="checkbox"/>

18b. Presenza di tubazioni e/o cavi a vista

	N	S	O	E
	<input type="checkbox"/>	<input type="checkbox"/>	<input type="checkbox"/>	<input type="checkbox"/>
	<input type="checkbox"/>	<input type="checkbox"/>	<input checked="" type="checkbox"/>	<input checked="" type="checkbox"/>
	<input checked="" type="checkbox"/>	<input type="checkbox"/>	<input type="checkbox"/>	<input type="checkbox"/>

19. Illuminazione e antenne

	N	S	O	E
Presenza di illuminazione pubblica	<input type="checkbox"/>	<input type="checkbox"/>	<input type="checkbox"/>	<input type="checkbox"/>
Presenza di illuminazione privata	<input type="checkbox"/>	<input type="checkbox"/>	<input type="checkbox"/>	<input type="checkbox"/>
Antenne	<input type="checkbox"/>	<input type="checkbox"/>	<input type="checkbox"/>	<input type="checkbox"/>
Parabole	<input type="checkbox"/>	<input type="checkbox"/>	<input type="checkbox"/>	<input type="checkbox"/>

E _ EIDOTIPI DI STUDIO E RIFERIMENTI FOTOGRAFICI PER L'ANALISI COLORIMETRICA

Indiv. fronte Nord



Eidotipo di studio

20. Analisi colorimetrica

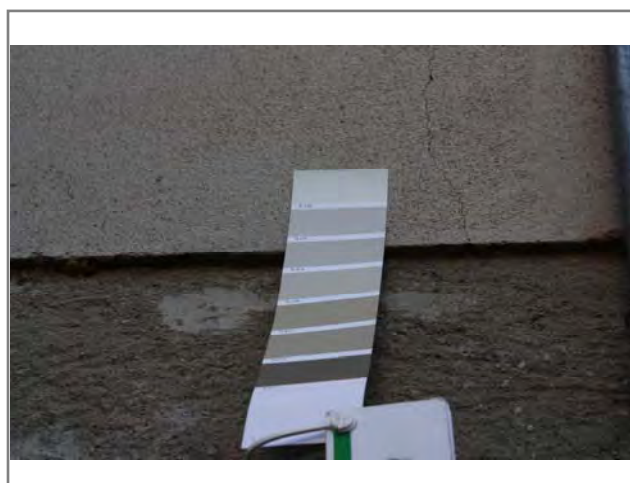

Vista 1

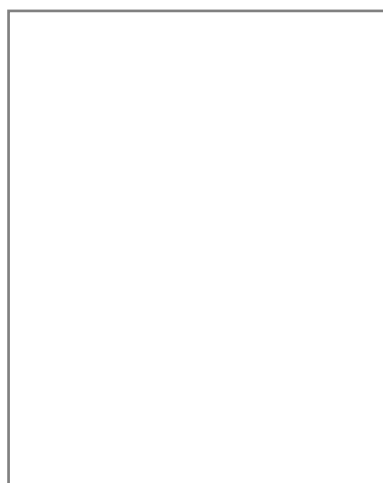

Vista 2

20.1 Codice identificativo

TL031

Note:

E _ EIDOTIPI DI STUDIO E RIFERIMENTI FOTOGRAFICI PER L'ANALISI COLORIMETRICA

Indiv. fronte **Sud**

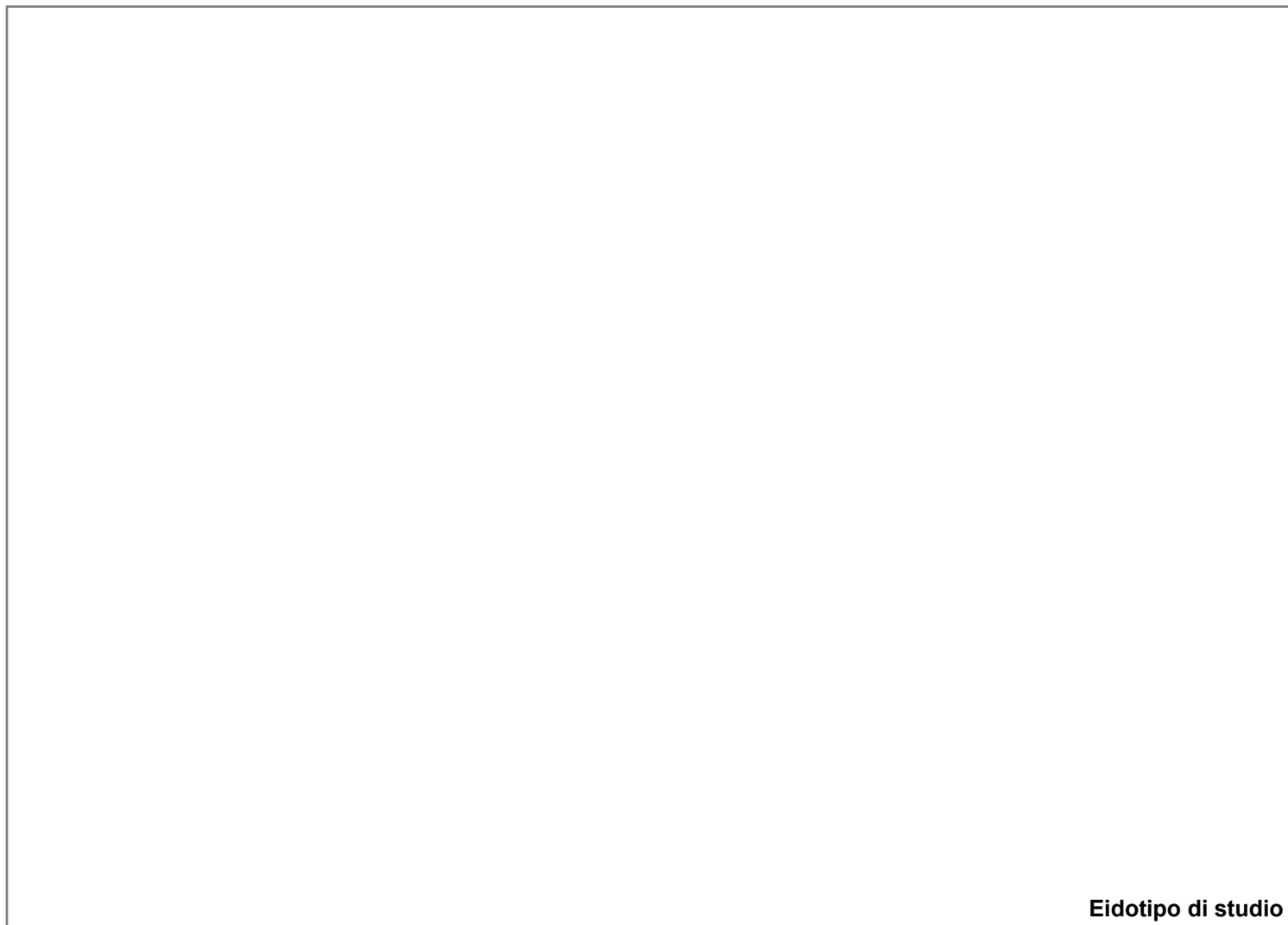

Eidotipo di studio

20. Analisi colorimetrica

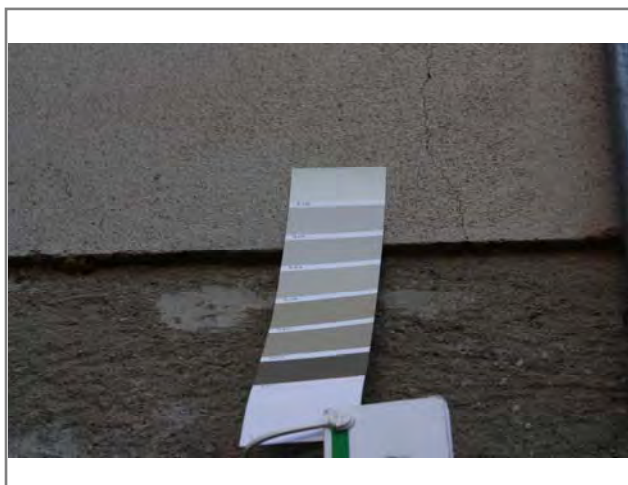

Vista 1

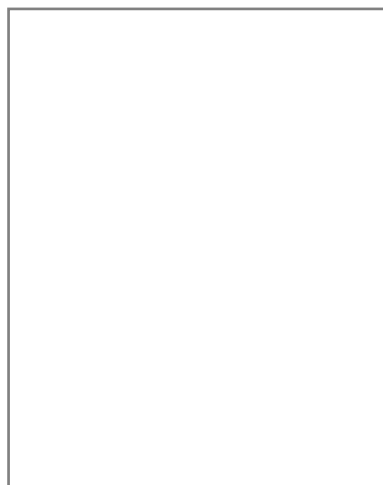

Vista 2

20.1 Codice identificativo

TL031

Note:

E _ EIDOTIPI DI STUDIO E RIFERIMENTI FOTOGRAFICI PER L'ANALISI COLORIMETRICA

Indiv. fronte **Ovest**



Eidotipo di studio

20. Analisi colorimetrica

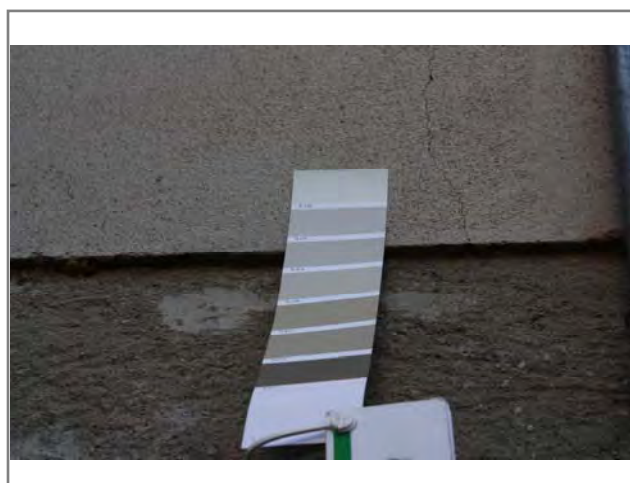

Vista 1

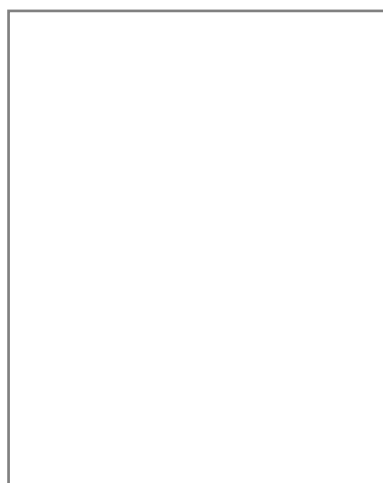

Vista 2

20.1 Codice identificativo

TL031

Note:

E _ EIDOTIPI DI STUDIO E RIFERIMENTI FOTOGRAFICI PER L'ANALISI COLORIMETRICA

Indiv. fronte **Est**

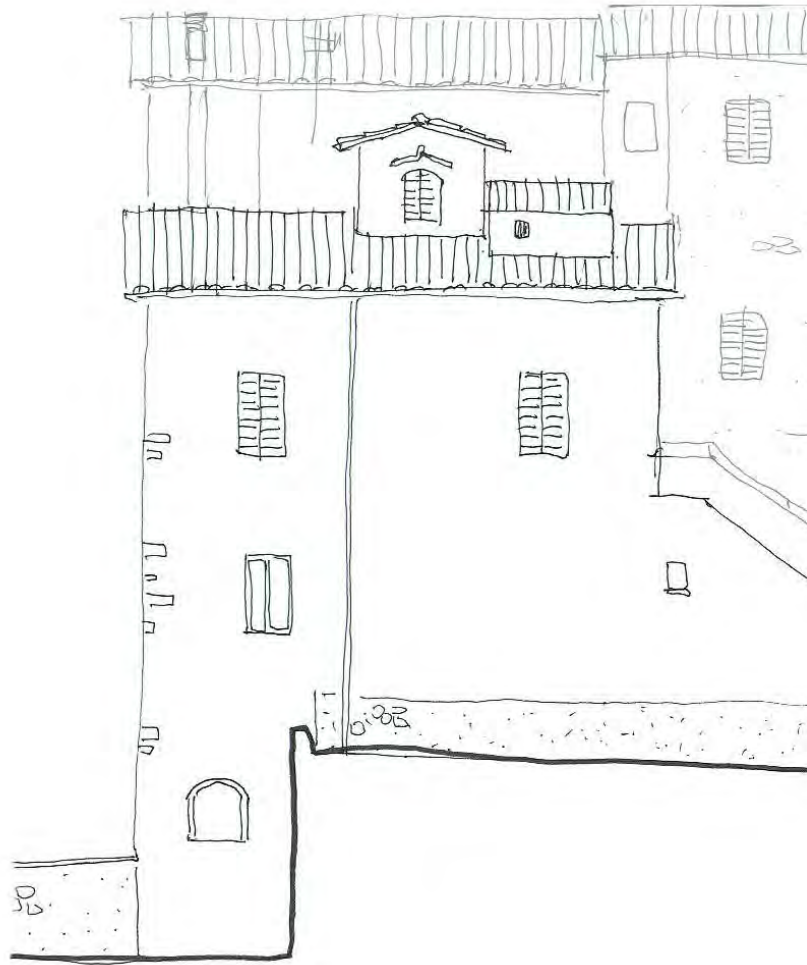

Eidotipo di studio

20. Analisi colorimetrica

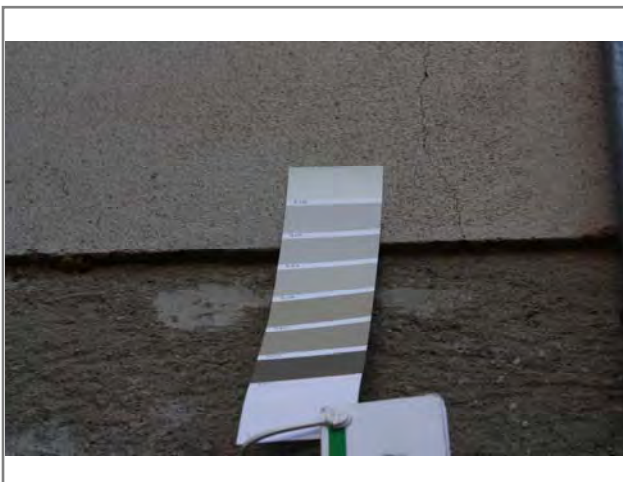

Vista 1

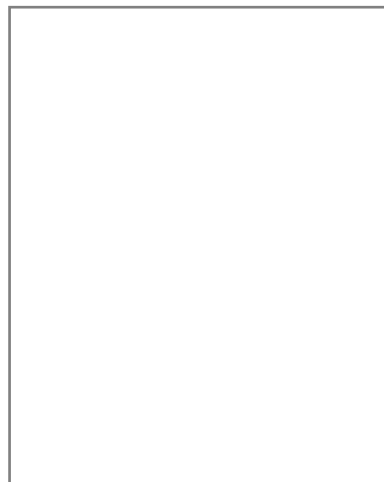

Vista 2

20.1 Codice identificativo

TL031

Note:



SCHEDATURA E CENSIMENTO DEI CENTRI STORICI DEL COMUNE DI TERRANUOVA BRACCIOLINI (AR)

Rilevamento delle caratteristiche architettoniche, tipologiche e d'uso delle unità edilizie

Università degli Studi di Firenze, Dipartimento di Architettura

Responsabile Scientifico: Prof. Arch. Stefano Bertocci,

Coordinatore scientifico: Arch. Marco Sani, Coordinatore Tecnico: Arch. Graziella Del Duca

Gruppo di lavoro: Arch. Graziella Del Duca, Arch. Sara Porzilli, Arch. Matteo Pasquini, Giacomo Bruschetini

Codice di archiviazione

CA 031

A _ DATI GENERALI

1. Localizzazione all'interno del tessuto urbano

1.1 Località

1.2 Via o Piazza

1.3 N° civico

2. Localizzazione catastale

2.1 Foglio catastale

2.2 Numero di particella

2.3 Datazione

- Documentata
- Attribuita

42

Numero civico



Inquadramento planimetrico

3. Individuazione tipologica architettonica

- Palazzo
- Casa in linea
- Locale di servizio
- Palazzo storico
- Villa
- Annesso
- Casa a schiera
- Chiesa
- Altro

3.1 Numero fronti

3.2 Significatività architettonica

4. Distribuzione volumetrica

4.1 Numero piani fuori terra

4.2 Numero piani semi interrati

Presenza volumi oltre gronda



5. Individuazione d'uso per piani

Destinazione d'uso	S1	P0	P1	P2	P3	P4	P5	Prevalente
Residenziale	<input type="checkbox"/>	<input checked="" type="checkbox"/>	<input type="checkbox"/>	<input type="checkbox"/>	<input type="checkbox"/>	<input type="checkbox"/>	<input type="checkbox"/>	<input checked="" type="checkbox"/>
Commerciale	<input type="checkbox"/>	<input type="checkbox"/>	<input type="checkbox"/>	<input type="checkbox"/>	<input type="checkbox"/>	<input type="checkbox"/>	<input type="checkbox"/>	<input type="checkbox"/>
Ufficio	<input type="checkbox"/>	<input type="checkbox"/>	<input type="checkbox"/>	<input type="checkbox"/>	<input type="checkbox"/>	<input type="checkbox"/>	<input type="checkbox"/>	<input type="checkbox"/>
Ufficio pubblico	<input type="checkbox"/>	<input type="checkbox"/>	<input type="checkbox"/>	<input type="checkbox"/>	<input type="checkbox"/>	<input type="checkbox"/>	<input type="checkbox"/>	<input type="checkbox"/>
Farmacia	<input type="checkbox"/>	<input type="checkbox"/>	<input type="checkbox"/>	<input type="checkbox"/>	<input type="checkbox"/>	<input type="checkbox"/>	<input type="checkbox"/>	<input type="checkbox"/>
Magazzino	<input checked="" type="checkbox"/>	<input type="checkbox"/>	<input type="checkbox"/>	<input type="checkbox"/>	<input type="checkbox"/>	<input type="checkbox"/>	<input type="checkbox"/>	<input type="checkbox"/>
Garage	<input type="checkbox"/>	<input type="checkbox"/>	<input type="checkbox"/>	<input type="checkbox"/>	<input type="checkbox"/>	<input type="checkbox"/>	<input type="checkbox"/>	<input type="checkbox"/>
Culto	<input type="checkbox"/>	<input type="checkbox"/>	<input type="checkbox"/>	<input type="checkbox"/>	<input type="checkbox"/>	<input type="checkbox"/>	<input type="checkbox"/>	<input type="checkbox"/>
Sanitario	<input type="checkbox"/>	<input type="checkbox"/>	<input type="checkbox"/>	<input type="checkbox"/>	<input type="checkbox"/>	<input type="checkbox"/>	<input type="checkbox"/>	<input type="checkbox"/>
Banca	<input type="checkbox"/>	<input type="checkbox"/>	<input type="checkbox"/>	<input type="checkbox"/>	<input type="checkbox"/>	<input type="checkbox"/>	<input type="checkbox"/>	<input type="checkbox"/>
Locale tecnico	<input type="checkbox"/>	<input type="checkbox"/>	<input type="checkbox"/>	<input type="checkbox"/>	<input type="checkbox"/>	<input type="checkbox"/>	<input type="checkbox"/>	<input type="checkbox"/>
Altro <input type="text"/>	<input type="checkbox"/>	<input type="checkbox"/>	<input type="checkbox"/>	<input type="checkbox"/>	<input type="checkbox"/>	<input type="checkbox"/>	<input type="checkbox"/>	<input type="checkbox"/>

SCHEDATURA E CENSIMENTO DEI CENTRI STORICI DEL COMUNE DI TERRANUOVA BRACCIOLINI (AREZZO)

Rilevamento delle caratteristiche architettoniche, tipologiche e d'uso delle unità edilizie

B _ ANALISI FISICA ESTERNA TIPOLOGICA E TECNOLOGICA

6. Relazioni funzionali con le unità edilizie attigue, aree aperte, viabilità

Fronte	Codice Identificativo dei confini	Fronte Principale	Fronte secondario	Fronte esterno	Cartella
Nord	CA032	<input type="checkbox"/>	<input type="checkbox"/>	<input type="checkbox"/>	<input type="checkbox"/>
Sud	Area aperta	<input checked="" type="checkbox"/>	<input type="checkbox"/>	<input checked="" type="checkbox"/>	<input type="checkbox"/>
Ovest	CA032	<input type="checkbox"/>	<input checked="" type="checkbox"/>	<input checked="" type="checkbox"/>	<input type="checkbox"/>
Est	Area aperta	<input type="checkbox"/>	<input type="checkbox"/>	<input type="checkbox"/>	<input checked="" type="checkbox"/>

7. Struttura portante	7.1 Intonacata	7.2 A vista	7.3 Con elementi decorativi
<input type="checkbox"/> Muratura in pietrame	<input type="radio"/>	<input type="radio"/>	<input type="radio"/>
<input type="checkbox"/> Muratura in ciottoli di fiume	<input type="radio"/>	<input type="radio"/>	<input type="radio"/>
<input type="checkbox"/> Muratura in mattoni	<input type="radio"/>	<input type="radio"/>	<input type="radio"/>
<input checked="" type="checkbox"/> Muratura mista	<input type="radio"/>	<input checked="" type="radio"/>	<input type="radio"/>
<input type="checkbox"/> Cemento armato	<input type="radio"/>	<input type="radio"/>	<input type="radio"/>
<input type="checkbox"/> Non individuabile	<input type="radio"/>	<input type="radio"/>	<input type="radio"/>
<input type="checkbox"/> Altro	<input type="radio"/>	<input type="radio"/>	<input type="radio"/>

8. Copertura

8.1 Tecnologia realizzativa Lignea Legno e laterizio Latero cementizia Lamiera grecata

8.2 Tipologia

- Piana praticabile Padiglione
 Piana non praticabile Semipadiglione
 Falde discontinue Monofalda
 Capanna

8.3 Materiale manto di copertura

- Coppi e tegoli Cemento
 Marsigliesi Guaina bituminosa
 Lastre lapidee Eternit
 Piastrelle gres Altro

9. Gronda Legno e laterizio Laterocemento Laterizio Pietra Altro

9b. Pluviale Rame PVC Altro

C _ ANALISI DEL FRONTE URBANO

10. Presenza in facciata di:

	N	S	O	E
Tettoie	<input type="checkbox"/>	<input type="checkbox"/>	<input type="checkbox"/>	<input type="checkbox"/>
Loggia	<input type="checkbox"/>	<input type="checkbox"/>	<input type="checkbox"/>	<input type="checkbox"/>
Balconi/terrazze	<input type="checkbox"/>	<input type="checkbox"/>	<input type="checkbox"/>	<input type="checkbox"/>
Davanzali	<input type="checkbox"/>	<input type="checkbox"/>	<input type="checkbox"/>	<input type="checkbox"/>
Modanature	<input type="checkbox"/>	<input type="checkbox"/>	<input type="checkbox"/>	<input type="checkbox"/>
Stemma	<input type="checkbox"/>	<input type="checkbox"/>	<input type="checkbox"/>	<input type="checkbox"/>
Archi	<input type="checkbox"/>	<input type="checkbox"/>	<input type="checkbox"/>	<input type="checkbox"/>
Ringhiere/parapetti	<input type="checkbox"/>	<input type="checkbox"/>	<input type="checkbox"/>	<input type="checkbox"/>
Fregi, cornici modanate	<input type="checkbox"/>	<input type="checkbox"/>	<input type="checkbox"/>	<input type="checkbox"/>
Cornici marcapiano	<input type="checkbox"/>	<input type="checkbox"/>	<input type="checkbox"/>	<input type="checkbox"/>
Architrave	<input type="checkbox"/>	<input type="checkbox"/>	<input type="checkbox"/>	<input type="checkbox"/>
Altro	<input type="checkbox"/>	<input checked="" type="checkbox"/>	<input type="checkbox"/>	<input type="checkbox"/>

Note:

SUD: scale di accesso

11. Tipologia aperture

	N	S	O	E
Archi				
Finestre		1		
Passi carrabili				
Porte				
Portoni		1		
Vetrine				

12. Materiale infissi esterni

	N	S	O	E
Legno	<input type="checkbox"/>	<input checked="" type="checkbox"/>	<input checked="" type="checkbox"/>	<input type="checkbox"/>
Alluminio	<input type="checkbox"/>	<input type="checkbox"/>	<input type="checkbox"/>	<input type="checkbox"/>
PVC	<input type="checkbox"/>	<input type="checkbox"/>	<input type="checkbox"/>	<input type="checkbox"/>
Ferro	<input type="checkbox"/>	<input type="checkbox"/>	<input type="checkbox"/>	<input type="checkbox"/>
Altro	<input type="checkbox"/>	<input type="checkbox"/>	<input type="checkbox"/>	<input type="checkbox"/>

13. Particolari di pregio architettonico

D _ ANALISI DEL DEGRADO

14. Degrado delle coperture

	N	S	O	E
Manto di copertura deteriorato	<input type="checkbox"/>	<input type="checkbox"/>	<input type="checkbox"/>	<input type="checkbox"/>
Senza evidenti deterioramenti	<input type="checkbox"/>	<input checked="" type="checkbox"/>	<input type="checkbox"/>	<input type="checkbox"/>
Altro	<input type="checkbox"/>	<input type="checkbox"/>	<input type="checkbox"/>	<input type="checkbox"/>

15. Degrado della struttura muraria

	N	S	O	E
Presenza di lesioni superficiali	<input type="checkbox"/>	<input type="checkbox"/>	<input type="checkbox"/>	<input type="checkbox"/>
Presenza di lesioni passanti	<input type="checkbox"/>	<input type="checkbox"/>	<input type="checkbox"/>	<input type="checkbox"/>
Senza deterioramenti	<input type="checkbox"/>	<input checked="" type="checkbox"/>	<input checked="" type="checkbox"/>	<input checked="" type="checkbox"/>

16. Degrado del paramento murario

	N	S	O	E
Completamente deteriorato	<input type="checkbox"/>	<input type="checkbox"/>	<input type="checkbox"/>	<input type="checkbox"/>
Parzialmente deteriorato	<input type="checkbox"/>	<input type="checkbox"/>	<input type="checkbox"/>	<input type="checkbox"/>
Senza deterioramenti	<input type="checkbox"/>	<input type="checkbox"/>	<input type="checkbox"/>	<input type="checkbox"/>
Degrado da agenti biologici	<input type="checkbox"/>	<input type="checkbox"/>	<input type="checkbox"/>	<input type="checkbox"/>
Esfoliazione dell'intonaco	<input type="checkbox"/>	<input type="checkbox"/>	<input type="checkbox"/>	<input type="checkbox"/>

17. Degrado degli infissi

	N	S	O	E
Mancanti	<input type="checkbox"/>	<input type="checkbox"/>	<input type="checkbox"/>	<input type="checkbox"/>
Deteriorati o inadeguati	<input type="checkbox"/>	<input type="checkbox"/>	<input type="checkbox"/>	<input type="checkbox"/>
Senza deterioramenti	<input type="checkbox"/>	<input checked="" type="checkbox"/>	<input checked="" type="checkbox"/>	<input type="checkbox"/>

D _ ANALISI DEGLI IMPIANTI PRESENTI IN FACCIATA

18. Presenza di contatori

	N	S	O	E
Presenza di contatore adduzione acqua	<input type="checkbox"/>	<input type="checkbox"/>	<input type="checkbox"/>	<input type="checkbox"/>
Presenza di contatore gas	<input type="checkbox"/>	<input type="checkbox"/>	<input type="checkbox"/>	<input type="checkbox"/>
Presenza di contatore impianto elettrico	<input type="checkbox"/>	<input type="checkbox"/>	<input type="checkbox"/>	<input type="checkbox"/>
Presenza di impianti di condizionamento	<input type="checkbox"/>	<input type="checkbox"/>	<input type="checkbox"/>	<input type="checkbox"/>
Presenza di telecamere	<input type="checkbox"/>	<input type="checkbox"/>	<input type="checkbox"/>	<input type="checkbox"/>
Presenza di canne fumarie	<input type="checkbox"/>	<input type="checkbox"/>	<input type="checkbox"/>	<input type="checkbox"/>

18b. Presenza di tubazioni e/o cavi a vista

	N	S	O	E
	<input type="checkbox"/>	<input type="checkbox"/>	<input type="checkbox"/>	<input type="checkbox"/>
	<input type="checkbox"/>	<input type="checkbox"/>	<input type="checkbox"/>	<input type="checkbox"/>
	<input type="checkbox"/>	<input checked="" type="checkbox"/>	<input type="checkbox"/>	<input checked="" type="checkbox"/>

19. Illuminazione e antenne

	N	S	O	E
Presenza di illuminazione pubblica	<input type="checkbox"/>	<input type="checkbox"/>	<input type="checkbox"/>	<input type="checkbox"/>
Presenza di illuminazione privata	<input type="checkbox"/>	<input checked="" type="checkbox"/>	<input type="checkbox"/>	<input type="checkbox"/>
Antenne	<input type="checkbox"/>	<input type="checkbox"/>	<input type="checkbox"/>	<input type="checkbox"/>
Parabole	<input type="checkbox"/>	<input type="checkbox"/>	<input type="checkbox"/>	<input type="checkbox"/>

E _ EIDOTIPI DI STUDIO E RIFERIMENTI FOTOGRAFICI PER L'ANALISI COLORIMETRICA

Indiv. fronte **Sud**



20. Analisi colorimetrica

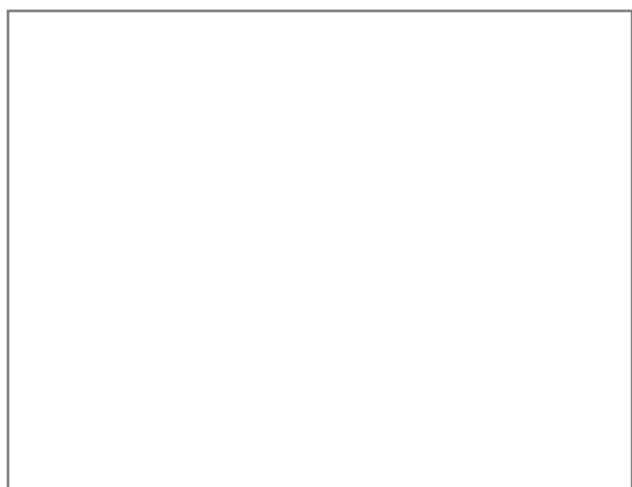

Vista 1



Vista 2

20.1 Codice identificativo

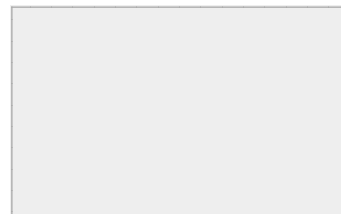

Note:

E _ EIDOTIPI DI STUDIO E RIFERIMENTI FOTOGRAFICI PER L'ANALISI COLORIMETRICA

Indiv. fronte

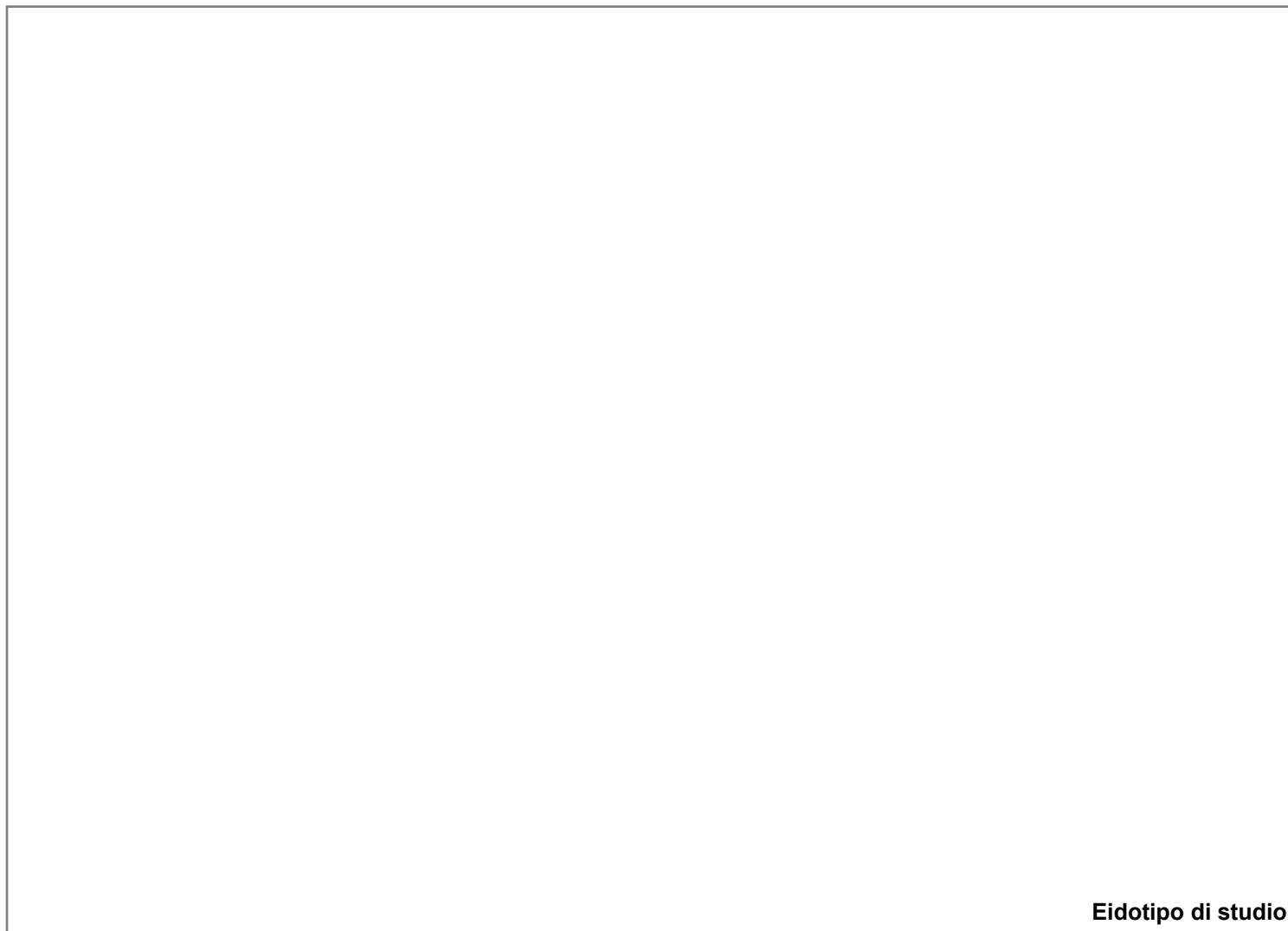

Eidotipo di studio

20. Analisi colorimetrica

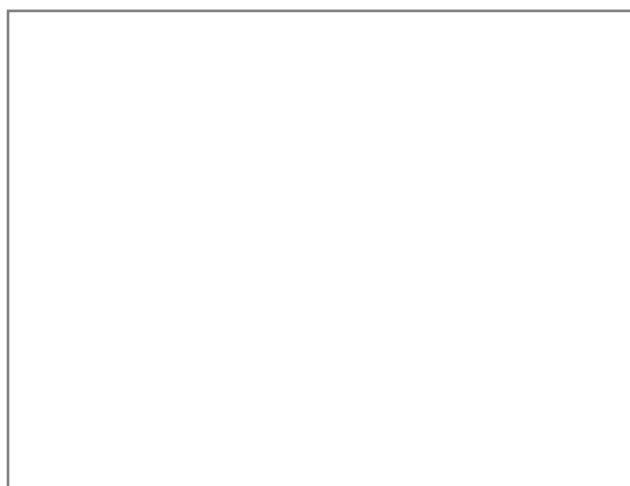

Vista 1

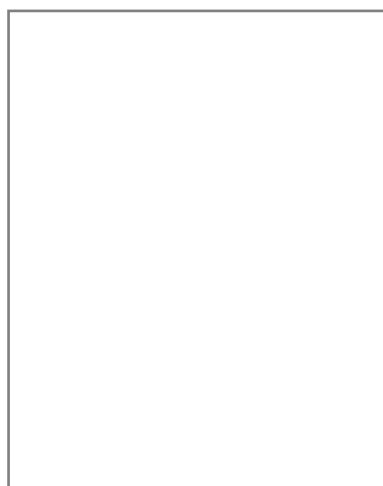

Vista 2

20.1 Codice identificativo

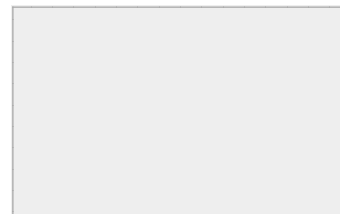

Note:

E _ EIDOTIPI DI STUDIO E RIFERIMENTI FOTOGRAFICI PER L'ANALISI COLORIMETRICA

Indiv. fronte

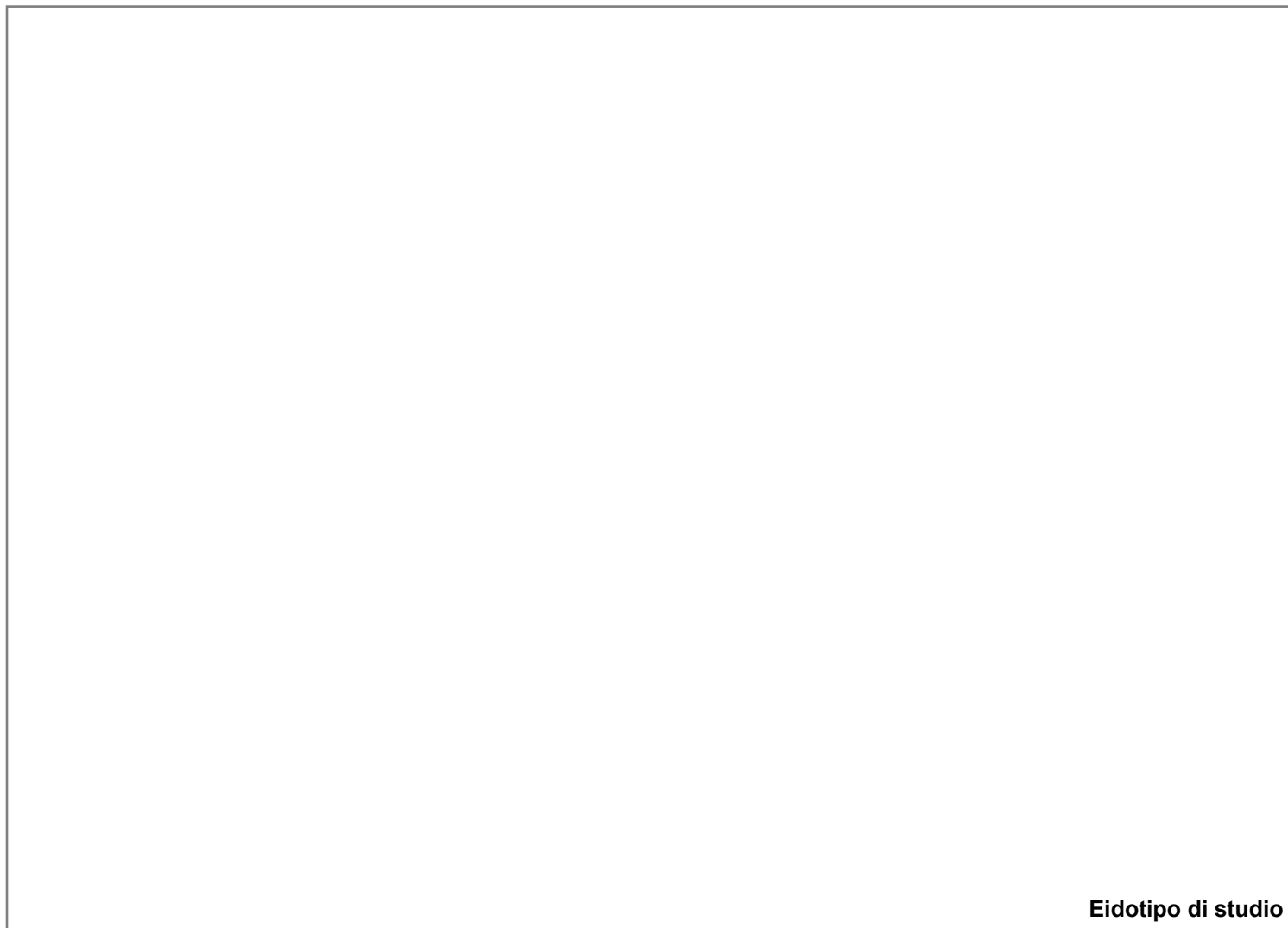

Eidotipo di studio

20. Analisi colorimetrica

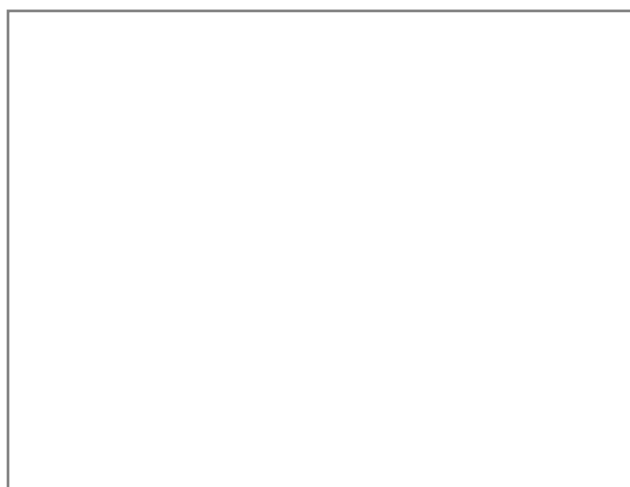

Vista 1

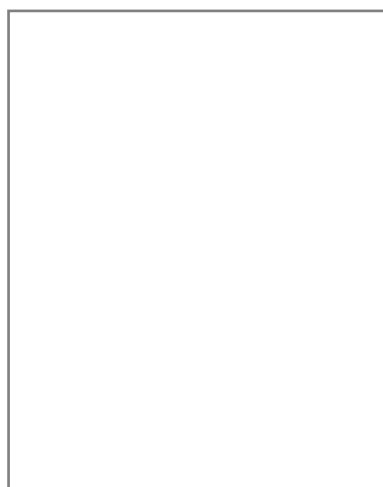

Vista 2

20.1 Codice identificativo

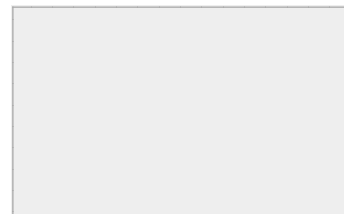

Note:

E _ EIDOTIPI DI STUDIO E RIFERIMENTI FOTOGRAFICI PER L'ANALISI COLORIMETRICA

Indiv. fronte



Eidotipo di studio

20. Analisi colorimetrica

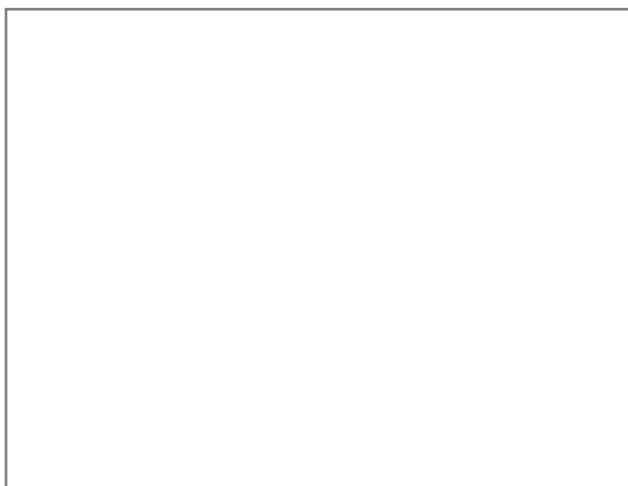

Vista 1

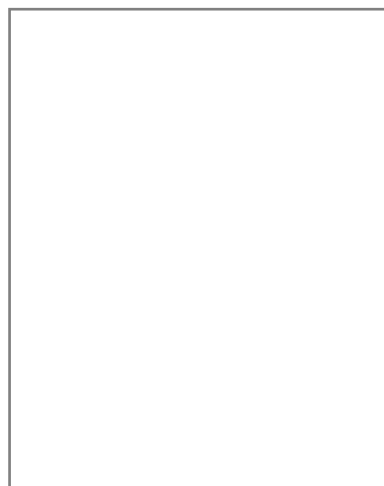

Vista 2

20.1 Codice identificativo

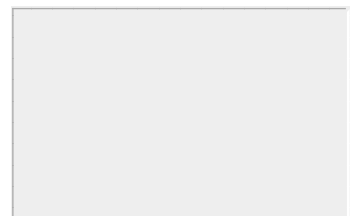

Note:



SCHEDATURA E CENSIMENTO DEI CENTRI STORICI DEL COMUNE DI TERRANUOVA BRACCIOLINI (AR)

Rilevamento delle caratteristiche architettoniche, tipologiche e d'uso delle unità edilizie

Università degli Studi di Firenze, Dipartimento di Architettura

Responsabile Scientifico: Prof. Arch. Stefano Bertocci,

Coordinatore scientifico: Arch. Marco Sani, Coordinatore Tecnico: Arch. Graziella Del Duca

Gruppo di lavoro: Arch. Graziella Del Duca, Arch. Sara Porzilli, Arch. Matteo Pasquini, Giacomo Bruschetini

Codice di archiviazione

CA 032

A _ DATI GENERALI

1. Localizzazione all'interno del tessuto urbano

1.1 Località

1.2 Via o Piazza

1.3 N° civico

2. Localizzazione catastale

2.1 Foglio catastale

2.2 Numero di particella

2.3 Datazione

Documentata
 Attribuita



Numero civico



Inquadramento planimetrico

3. Individuazione tipologica architettonica

Palazzo Casa in linea Locale di servizio
 Palazzo storico Villa Annesso
 Casa a schiera Chiesa Altro

3.1 Numero fronti

3.2 Significatività architettonica

4. Distribuzione volumetrica

4.1 Numero piani fuori terra

4.2 Numero piani semi interrati

Presenza volumi oltre gronda



5. Individuazione d'uso per piani

Destinazione d'uso	S1	P0	P1	P2	P3	P4	P5	Prevalente
Residenziale	<input type="checkbox"/>	<input checked="" type="checkbox"/>	<input checked="" type="checkbox"/>	<input checked="" type="checkbox"/>	<input type="checkbox"/>	<input type="checkbox"/>	<input type="checkbox"/>	<input checked="" type="checkbox"/>
Commerciale	<input type="checkbox"/>	<input type="checkbox"/>	<input type="checkbox"/>	<input type="checkbox"/>	<input type="checkbox"/>	<input type="checkbox"/>	<input type="checkbox"/>	<input type="checkbox"/>
Ufficio	<input type="checkbox"/>	<input type="checkbox"/>	<input type="checkbox"/>	<input type="checkbox"/>	<input type="checkbox"/>	<input type="checkbox"/>	<input type="checkbox"/>	<input type="checkbox"/>
Ufficio pubblico	<input type="checkbox"/>	<input type="checkbox"/>	<input type="checkbox"/>	<input type="checkbox"/>	<input type="checkbox"/>	<input type="checkbox"/>	<input type="checkbox"/>	<input type="checkbox"/>
Farmacia	<input type="checkbox"/>	<input type="checkbox"/>	<input type="checkbox"/>	<input type="checkbox"/>	<input type="checkbox"/>	<input type="checkbox"/>	<input type="checkbox"/>	<input type="checkbox"/>
Magazzino	<input type="checkbox"/>	<input type="checkbox"/>	<input type="checkbox"/>	<input type="checkbox"/>	<input type="checkbox"/>	<input type="checkbox"/>	<input type="checkbox"/>	<input type="checkbox"/>
Garage	<input type="checkbox"/>	<input checked="" type="checkbox"/>	<input type="checkbox"/>	<input type="checkbox"/>	<input type="checkbox"/>	<input type="checkbox"/>	<input type="checkbox"/>	<input type="checkbox"/>
Culto	<input type="checkbox"/>	<input type="checkbox"/>	<input type="checkbox"/>	<input type="checkbox"/>	<input type="checkbox"/>	<input type="checkbox"/>	<input type="checkbox"/>	<input type="checkbox"/>
Sanitario	<input type="checkbox"/>	<input type="checkbox"/>	<input type="checkbox"/>	<input type="checkbox"/>	<input type="checkbox"/>	<input type="checkbox"/>	<input type="checkbox"/>	<input type="checkbox"/>
Banca	<input type="checkbox"/>	<input type="checkbox"/>	<input type="checkbox"/>	<input type="checkbox"/>	<input type="checkbox"/>	<input type="checkbox"/>	<input type="checkbox"/>	<input type="checkbox"/>
Locale tecnico	<input type="checkbox"/>	<input type="checkbox"/>	<input type="checkbox"/>	<input type="checkbox"/>	<input type="checkbox"/>	<input type="checkbox"/>	<input type="checkbox"/>	<input type="checkbox"/>
Altro <input type="text"/>	<input type="checkbox"/>	<input type="checkbox"/>	<input type="checkbox"/>	<input type="checkbox"/>	<input type="checkbox"/>	<input type="checkbox"/>	<input type="checkbox"/>	<input type="checkbox"/>

SCHEDATURA E CENSIMENTO DEI CENTRI STORICI DEL COMUNE DI TERRANUOVA BRACCIOLINI (AREZZO)

Rilevamento delle caratteristiche architettoniche, tipologiche e d'uso delle unità edilizie

B _ ANALISI FISICA ESTERNA TIPOLOGICA E TECNOLOGICA

6. Relazioni funzionali con le unità edilizie attigue, aree aperte, viabilità

Fronte	Codice Identificativo dei confini	Fronte Principale	Fronte secondario	Fronte esterno	Cartella
Nord	Strada Campogialli	<input checked="" type="checkbox"/>	<input type="checkbox"/>	<input checked="" type="checkbox"/>	<input type="checkbox"/>
Sud	CA031	<input type="checkbox"/>	<input checked="" type="checkbox"/>	<input checked="" type="checkbox"/>	<input type="checkbox"/>
Ovest	Area aperta	<input type="checkbox"/>	<input checked="" type="checkbox"/>	<input checked="" type="checkbox"/>	<input type="checkbox"/>
Est	CA031 - CA033	<input type="checkbox"/>	<input checked="" type="checkbox"/>	<input checked="" type="checkbox"/>	<input type="checkbox"/>

7. Struttura portante	7.1 Intonacata	7.2 A vista	7.3 Con elementi decorativi
<input type="checkbox"/> Muratura in pietrame	<input type="radio"/>	<input type="radio"/>	<input type="radio"/>
<input type="checkbox"/> Muratura in ciottoli di fiume	<input type="radio"/>	<input type="radio"/>	<input type="radio"/>
<input type="checkbox"/> Muratura in mattoni	<input type="radio"/>	<input type="radio"/>	<input type="radio"/>
<input checked="" type="checkbox"/> Muratura mista	<input checked="" type="radio"/>	<input checked="" type="radio"/>	<input type="radio"/>
<input type="checkbox"/> Cemento armato	<input type="radio"/>	<input type="radio"/>	<input type="radio"/>
<input type="checkbox"/> Non individuabile	<input type="radio"/>	<input type="radio"/>	<input type="radio"/>
<input type="checkbox"/> Altro	<input type="radio"/>	<input type="radio"/>	<input type="radio"/>

8. Copertura

8.1 Tecnologia realizzativa Ligna Legno e laterizio Latero cementizia Lamiera grecata

8.2 Tipologia

- Piana praticabile Padiglione
 Piana non praticabile Semipadiglione
 Falde discontinue Monofalda
 Capanna

8.3 Materiale manto di copertura

- Coppi e tegoli Cemento
 Marsigliesi Guaina bituminosa
 Lastre lapidee Eternit
 Piastrelle gres Altro

9. Gronda Legno e laterizio Laterocemento Laterizio Pietra Altro

9b. Pluviale Rame PVC Altro

C _ ANALISI DEL FRONTE URBANO

10. Presenza in facciata di:

	N	S	O	E
Tettoie	<input type="checkbox"/>	<input checked="" type="checkbox"/>	<input checked="" type="checkbox"/>	<input type="checkbox"/>
Loggia	<input type="checkbox"/>	<input type="checkbox"/>	<input type="checkbox"/>	<input type="checkbox"/>
Balconi/terrazze	<input checked="" type="checkbox"/>	<input type="checkbox"/>	<input type="checkbox"/>	<input type="checkbox"/>
Davanzali	<input checked="" type="checkbox"/>	<input type="checkbox"/>	<input type="checkbox"/>	<input type="checkbox"/>
Modanature	<input type="checkbox"/>	<input type="checkbox"/>	<input type="checkbox"/>	<input type="checkbox"/>
Stemma	<input type="checkbox"/>	<input type="checkbox"/>	<input type="checkbox"/>	<input type="checkbox"/>
Archi	<input type="checkbox"/>	<input type="checkbox"/>	<input type="checkbox"/>	<input type="checkbox"/>
Ringhiere/parapetti	<input type="checkbox"/>	<input type="checkbox"/>	<input type="checkbox"/>	<input type="checkbox"/>
Fregi, cornici modanate	<input type="checkbox"/>	<input type="checkbox"/>	<input type="checkbox"/>	<input type="checkbox"/>
Cornici marcapiano	<input type="checkbox"/>	<input type="checkbox"/>	<input type="checkbox"/>	<input type="checkbox"/>
Architrave	<input type="checkbox"/>	<input type="checkbox"/>	<input type="checkbox"/>	<input type="checkbox"/>
Altro	<input type="checkbox"/>	<input type="checkbox"/>	<input type="checkbox"/>	<input type="checkbox"/>
Note:				

11. Tipologia aperture

	N	S	O	E
Archi				
Finestre	14	2	13	
Passi carrabili				
Porte	2		1	
Portoni	1		3	
Vetrine				

12. Materiale infissi esterni

	N	S	O	E
Legno	<input checked="" type="checkbox"/>	<input type="checkbox"/>	<input checked="" type="checkbox"/>	<input type="checkbox"/>
Alluminio	<input type="checkbox"/>	<input type="checkbox"/>	<input type="checkbox"/>	<input type="checkbox"/>
PVC	<input type="checkbox"/>	<input type="checkbox"/>	<input type="checkbox"/>	<input type="checkbox"/>
Ferro	<input type="checkbox"/>	<input type="checkbox"/>	<input checked="" type="checkbox"/>	<input type="checkbox"/>
Altro	<input type="checkbox"/>	<input type="checkbox"/>	<input type="checkbox"/>	<input type="checkbox"/>

13. Particolari di pregio architettonico

D _ ANALISI DEL DEGRADO

14. Degrado delle coperture

	N	S	O	E
Manto di copertura deteriorato	<input type="checkbox"/>	<input type="checkbox"/>	<input type="checkbox"/>	<input type="checkbox"/>
Senza evidenti deterioramenti	<input checked="" type="checkbox"/>	<input checked="" type="checkbox"/>	<input checked="" type="checkbox"/>	<input checked="" type="checkbox"/>
Altro	<input type="checkbox"/>	<input type="checkbox"/>	<input type="checkbox"/>	<input type="checkbox"/>

15. Degrado della struttura muraria

	N	S	O	E
Presenza di lesioni superficiali	<input type="checkbox"/>	<input type="checkbox"/>	<input type="checkbox"/>	<input type="checkbox"/>
Presenza di lesioni passanti	<input type="checkbox"/>	<input type="checkbox"/>	<input type="checkbox"/>	<input type="checkbox"/>
Senza deterioramenti	<input checked="" type="checkbox"/>	<input type="checkbox"/>	<input type="checkbox"/>	<input type="checkbox"/>

16. Degrado del paramento murario

	N	S	O	E
Completamente deteriorato	<input type="checkbox"/>	<input type="checkbox"/>	<input type="checkbox"/>	<input type="checkbox"/>
Parzialmente deteriorato	<input type="checkbox"/>	<input type="checkbox"/>	<input type="checkbox"/>	<input type="checkbox"/>
Senza deterioramenti	<input type="checkbox"/>	<input type="checkbox"/>	<input type="checkbox"/>	<input type="checkbox"/>
Degrado da agenti biologici	<input type="checkbox"/>	<input type="checkbox"/>	<input type="checkbox"/>	<input type="checkbox"/>
Esfoliazione dell'intonaco	<input checked="" type="checkbox"/>	<input type="checkbox"/>	<input checked="" type="checkbox"/>	<input type="checkbox"/>

17. Degrado degli infissi

	N	S	O	E
Mancanti	<input type="checkbox"/>	<input type="checkbox"/>	<input type="checkbox"/>	<input type="checkbox"/>
Deteriorati o inadeguati	<input type="checkbox"/>	<input type="checkbox"/>	<input type="checkbox"/>	<input type="checkbox"/>
Senza deterioramenti	<input checked="" type="checkbox"/>	<input checked="" type="checkbox"/>	<input type="checkbox"/>	<input type="checkbox"/>

D _ ANALISI DEGLI IMPIANTI PRESENTI IN FACCIATA

18. Presenza di contatori

	N	S	O	E
Presenza di contatore adduzione acqua	<input checked="" type="checkbox"/>	<input type="checkbox"/>	<input checked="" type="checkbox"/>	<input type="checkbox"/>
Presenza di contatore gas	<input type="checkbox"/>	<input checked="" type="checkbox"/>	<input checked="" type="checkbox"/>	<input type="checkbox"/>
Presenza di contatore impianto elettrico	<input type="checkbox"/>	<input checked="" type="checkbox"/>	<input type="checkbox"/>	<input type="checkbox"/>
Presenza di impianti di condizionamento	<input type="checkbox"/>	<input type="checkbox"/>	<input type="checkbox"/>	<input type="checkbox"/>
Presenza di telecamere	<input type="checkbox"/>	<input type="checkbox"/>	<input type="checkbox"/>	<input type="checkbox"/>
Presenza di canne fumarie	<input type="checkbox"/>	<input type="checkbox"/>	<input type="checkbox"/>	<input checked="" type="checkbox"/>

18b. Presenza di tubazioni e/o cavi a vista

	N	S	O	E
	<input type="checkbox"/>	<input type="checkbox"/>	<input type="checkbox"/>	<input type="checkbox"/>
	<input type="checkbox"/>	<input checked="" type="checkbox"/>	<input type="checkbox"/>	<input type="checkbox"/>
	<input checked="" type="checkbox"/>	<input checked="" type="checkbox"/>	<input checked="" type="checkbox"/>	<input checked="" type="checkbox"/>

19. Illuminazione e antenne

	N	S	O	E
Presenza di illuminazione pubblica	<input checked="" type="checkbox"/>	<input checked="" type="checkbox"/>	<input type="checkbox"/>	<input type="checkbox"/>
Presenza di illuminazione privata	<input type="checkbox"/>	<input type="checkbox"/>	<input type="checkbox"/>	<input type="checkbox"/>
Antenne	<input type="checkbox"/>	<input type="checkbox"/>	<input type="checkbox"/>	<input type="checkbox"/>
Parabole	<input type="checkbox"/>	<input type="checkbox"/>	<input type="checkbox"/>	<input type="checkbox"/>

E _ EIDOTIPI DI STUDIO E RIFERIMENTI FOTOGRAFICI PER L'ANALISI COLORIMETRICA

Indiv. fronte Nord



Eidotipo di studio

20. Analisi colorimetrica



Vista 1

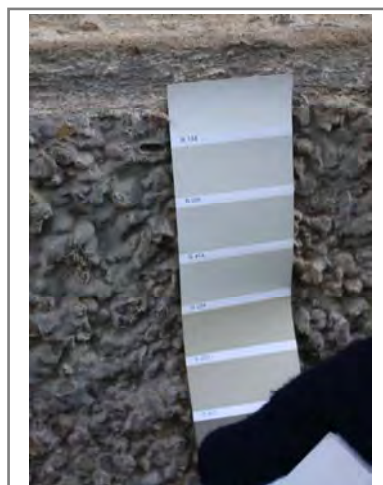

Vista 2

20.1 Codice identificativo

TL424
TL414

Note:

E _ EIDOTIPI DI STUDIO E RIFERIMENTI FOTOGRAFICI PER L'ANALISI COLORIMETRICA

Indiv. fronte Sud



Eidotipo di studio

20. Analisi colorimetrica



Vista 1



Vista 2

20.1 Codice identificativo

TL424
TL414

Note:

E _ EIDOTIPI DI STUDIO E RIFERIMENTI FOTOGRAFICI PER L'ANALISI COLORIMETRICA

Indiv. fronte Ovest

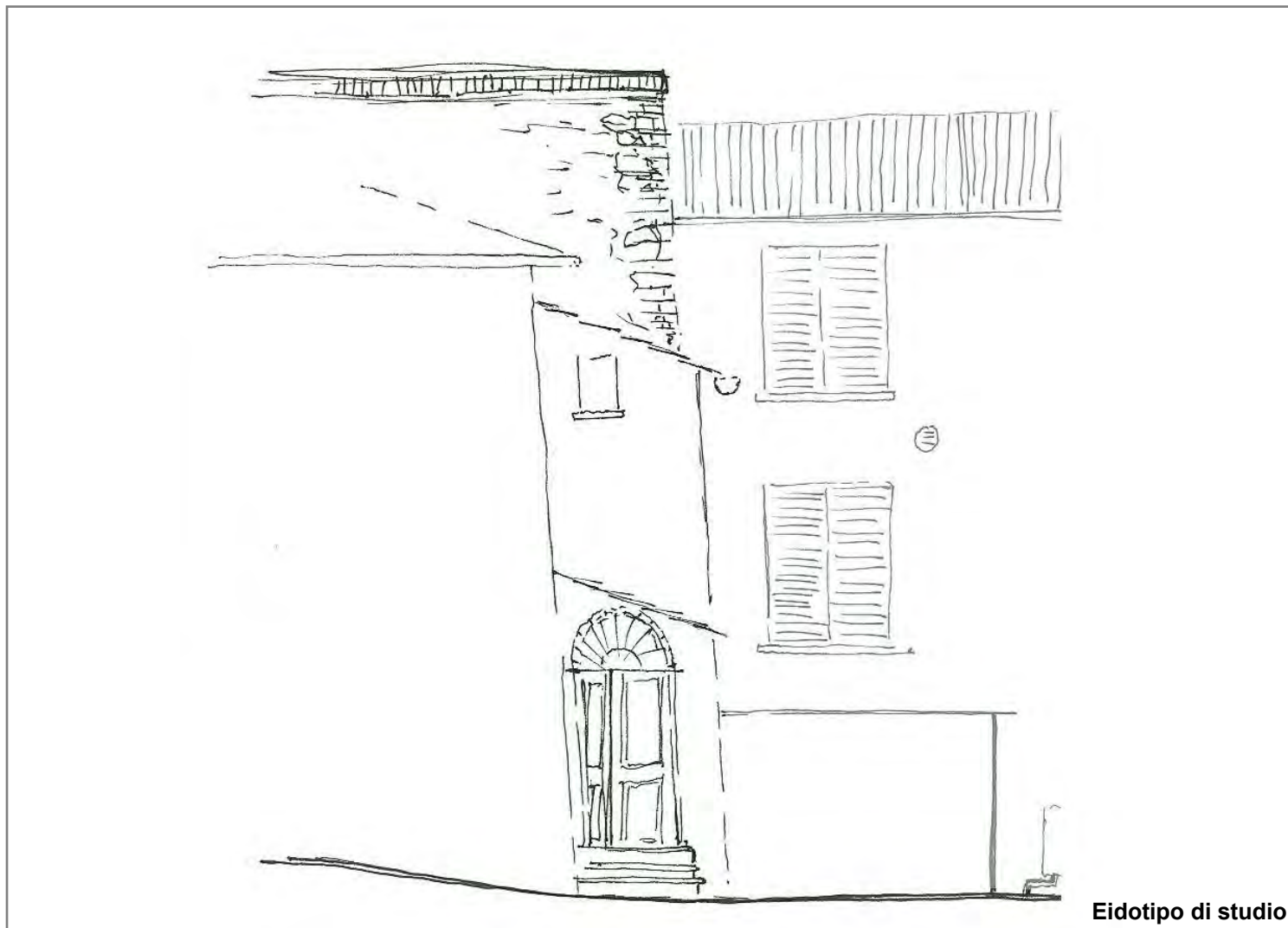

20. Analisi colorimetrica



Vista 1



Vista 2

20.1 Codice identificativo

TL424
TL414

Note:

E _ EIDOTIPI DI STUDIO E RIFERIMENTI FOTOGRAFICI PER L'ANALISI COLORIMETRICA

Indiv. fronte Est

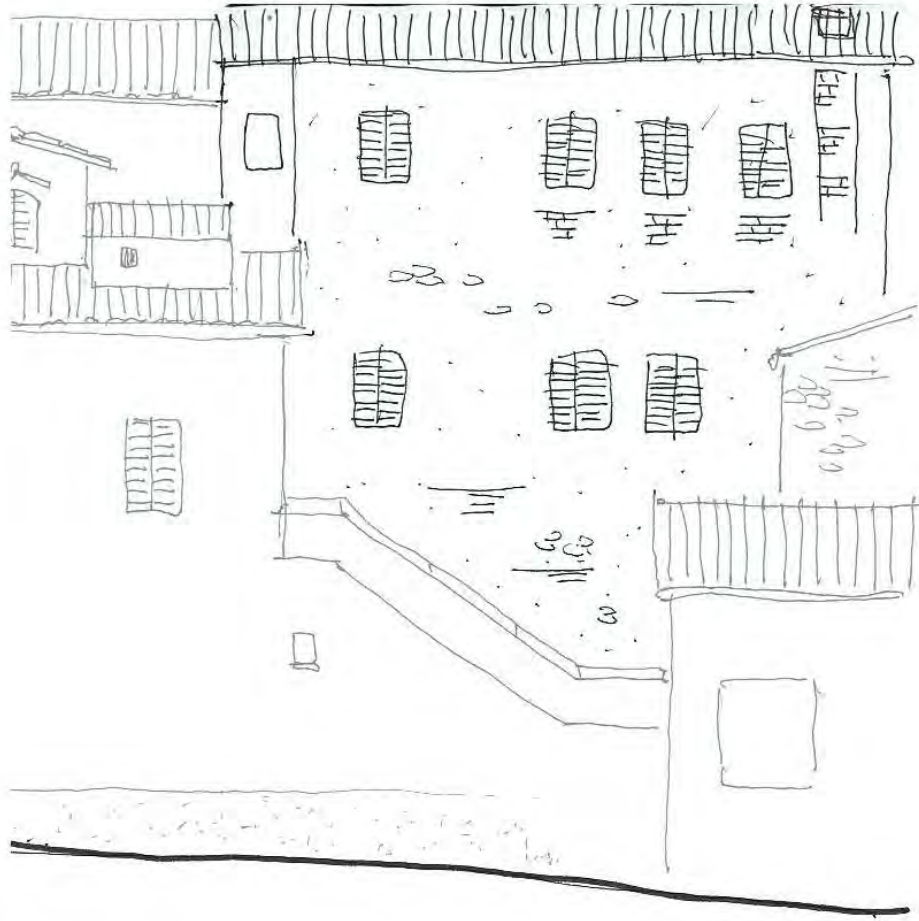

Eidotipo di studio

20. Analisi colorimetrica

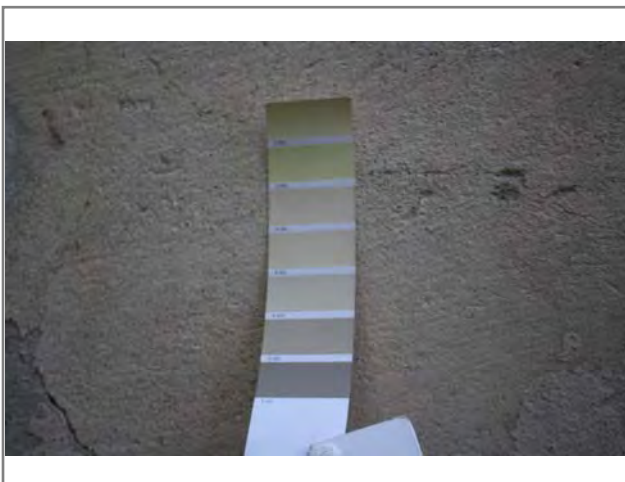

Vista 1

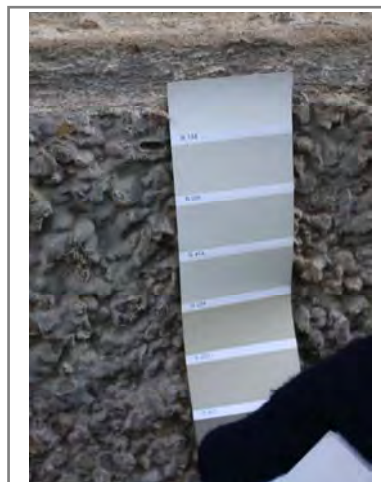

Vista 2

20.1 Codice identificativo

TL424
TL414

Note:



SCHEDATURA E CENSIMENTO DEI CENTRI STORICI DEL COMUNE DI TERRANUOVA BRACCIOLINI (AR)

Rilevamento delle caratteristiche architettoniche, tipologiche e d'uso delle unità edilizie

Università degli Studi di Firenze, Dipartimento di Architettura

Responsabile Scientifico: Prof. Arch. Stefano Bertocci,

Coordinatore scientifico: Arch. Marco Sani, Coordinatore Tecnico: Arch. Graziella Del Duca

Gruppo di lavoro: Arch. Graziella Del Duca, Arch. Sara Porzilli, Arch. Matteo Pasquini, Giacomo Bruschetini

Codice di archiviazione

CA 033

A _ DATI GENERALI

1. Localizzazione all'interno del tessuto urbano

1.1 Località

1.2 Via o Piazza

1.3 N° civico

2. Localizzazione catastale

2.1 Foglio catastale

2.2 Numero di particella

2.3 Datazione

Documentata
 Attribuita



Numero civico



Inquadramento planimetrico

3. Individuazione tipologica architettonica

Palazzo Casa in linea Locale di servizio
 Palazzo storico Villa Annesso
 Casa a schiera Chiesa Altro

3.1 Numero fronti

3.2 Significatività architettonica

4. Distribuzione volumetrica

4.1 Numero piani fuori terra

4.2 Numero piani semi interrati

Presenza volumi oltre gronda



5. Individuazione d'uso per piani

Destinazione d'uso	S1	P0	P1	P2	P3	P4	P5	Prevalente
Residenziale	<input type="checkbox"/>	<input checked="" type="checkbox"/>	<input checked="" type="checkbox"/>	<input type="checkbox"/>	<input type="checkbox"/>	<input type="checkbox"/>	<input type="checkbox"/>	<input checked="" type="checkbox"/>
Commerciale	<input type="checkbox"/>	<input type="checkbox"/>	<input type="checkbox"/>	<input type="checkbox"/>	<input type="checkbox"/>	<input type="checkbox"/>	<input type="checkbox"/>	<input type="checkbox"/>
Ufficio	<input type="checkbox"/>	<input type="checkbox"/>	<input type="checkbox"/>	<input type="checkbox"/>	<input type="checkbox"/>	<input type="checkbox"/>	<input type="checkbox"/>	<input type="checkbox"/>
Ufficio pubblico	<input type="checkbox"/>	<input type="checkbox"/>	<input type="checkbox"/>	<input type="checkbox"/>	<input type="checkbox"/>	<input type="checkbox"/>	<input type="checkbox"/>	<input type="checkbox"/>
Farmacia	<input type="checkbox"/>	<input type="checkbox"/>	<input type="checkbox"/>	<input type="checkbox"/>	<input type="checkbox"/>	<input type="checkbox"/>	<input type="checkbox"/>	<input type="checkbox"/>
Magazzino	<input type="checkbox"/>	<input type="checkbox"/>	<input type="checkbox"/>	<input type="checkbox"/>	<input type="checkbox"/>	<input type="checkbox"/>	<input type="checkbox"/>	<input type="checkbox"/>
Garage	<input type="checkbox"/>	<input type="checkbox"/>	<input type="checkbox"/>	<input type="checkbox"/>	<input type="checkbox"/>	<input type="checkbox"/>	<input type="checkbox"/>	<input type="checkbox"/>
Culto	<input type="checkbox"/>	<input type="checkbox"/>	<input type="checkbox"/>	<input type="checkbox"/>	<input type="checkbox"/>	<input type="checkbox"/>	<input type="checkbox"/>	<input type="checkbox"/>
Sanitario	<input type="checkbox"/>	<input type="checkbox"/>	<input type="checkbox"/>	<input type="checkbox"/>	<input type="checkbox"/>	<input type="checkbox"/>	<input type="checkbox"/>	<input type="checkbox"/>
Banca	<input type="checkbox"/>	<input type="checkbox"/>	<input type="checkbox"/>	<input type="checkbox"/>	<input type="checkbox"/>	<input type="checkbox"/>	<input type="checkbox"/>	<input type="checkbox"/>
Locale tecnico	<input type="checkbox"/>	<input type="checkbox"/>	<input type="checkbox"/>	<input type="checkbox"/>	<input type="checkbox"/>	<input type="checkbox"/>	<input type="checkbox"/>	<input type="checkbox"/>
Altro <input type="text"/>	<input type="checkbox"/>	<input type="checkbox"/>	<input type="checkbox"/>	<input type="checkbox"/>	<input type="checkbox"/>	<input type="checkbox"/>	<input type="checkbox"/>	<input type="checkbox"/>

SCHEDATURA E CENSIMENTO DEI CENTRI STORICI DEL COMUNE DI TERRANUOVA BRACCIOLINI (AREZZO)

Rilevamento delle caratteristiche architettoniche, tipologiche e d'uso delle unità edilizie

B _ ANALISI FISICA ESTERNA TIPOLOGICA E TECNOLOGICA

6. Relazioni funzionali con le unità edilizie attigue, aree aperte, viabilità

Fronte	Codice Identificativo dei confini	Fronte Principale	Fronte secondario	Fronte esterno	Cartella
Nord	CA036	<input type="checkbox"/>	<input type="checkbox"/>	<input type="checkbox"/>	<input type="checkbox"/>
Sud	CA032	<input type="checkbox"/>	<input type="checkbox"/>	<input type="checkbox"/>	<input type="checkbox"/>
Ovest	Strada	<input type="checkbox"/>	<input type="checkbox"/>	<input type="checkbox"/>	<input type="checkbox"/>
Est	Area aperta	<input type="checkbox"/>	<input type="checkbox"/>	<input type="checkbox"/>	<input type="checkbox"/>

7. Struttura portante	7.1 Intonacata	7.2 A vista	7.3 Con elementi decorativi
<input type="checkbox"/> Muratura in pietrame	<input type="radio"/>	<input type="radio"/>	<input type="radio"/>
<input type="checkbox"/> Muratura in ciottoli di fiume	<input type="radio"/>	<input type="radio"/>	<input type="radio"/>
<input type="checkbox"/> Muratura in mattoni	<input type="radio"/>	<input type="radio"/>	<input type="radio"/>
<input checked="" type="checkbox"/> Muratura mista	<input type="radio"/>	<input checked="" type="radio"/>	<input type="radio"/>
<input type="checkbox"/> Cemento armato	<input type="radio"/>	<input type="radio"/>	<input type="radio"/>
<input type="checkbox"/> Non individuabile	<input type="radio"/>	<input type="radio"/>	<input type="radio"/>
<input type="checkbox"/> Altro	<input type="radio"/>	<input type="radio"/>	<input type="radio"/>

8. Copertura

8.1 Tecnologia realizzativa Lignea Legno e laterizio Latero cementizia Lamiera grecata

8.2 Tipologia

- Piana praticabile Padiglione
 Piana non praticabile Semipadiglione
 Falde discontinue Monofalda
 Capanna

8.3 Materiale manto di copertura

- Coppi e tegoli Cemento
 Marsigliesi Guaina bituminosa
 Lastre lapidee Eternit
 Piastrelle gres Altro

9. Gronda Legno e laterizio Laterocemento Laterizio Pietra Altro

9b. Pluviale Rame PVC Altro

C _ ANALISI DEL FRONTE URBANO

10. Presenza in facciata di:

	N	S	O	E
Tettoie	<input type="checkbox"/>	<input type="checkbox"/>	<input type="checkbox"/>	<input type="checkbox"/>
Loggia	<input type="checkbox"/>	<input type="checkbox"/>	<input type="checkbox"/>	<input type="checkbox"/>
Balconi/terrazze	<input type="checkbox"/>	<input type="checkbox"/>	<input checked="" type="checkbox"/>	<input type="checkbox"/>
Davanzali	<input type="checkbox"/>	<input type="checkbox"/>	<input type="checkbox"/>	<input type="checkbox"/>
Modanature	<input type="checkbox"/>	<input type="checkbox"/>	<input type="checkbox"/>	<input type="checkbox"/>
Stemma	<input type="checkbox"/>	<input checked="" type="checkbox"/>	<input type="checkbox"/>	<input type="checkbox"/>
Archi	<input type="checkbox"/>	<input type="checkbox"/>	<input type="checkbox"/>	<input type="checkbox"/>
Ringhiere/parapetti	<input type="checkbox"/>	<input type="checkbox"/>	<input type="checkbox"/>	<input type="checkbox"/>
Fregi, cornici modanate	<input type="checkbox"/>	<input type="checkbox"/>	<input checked="" type="checkbox"/>	<input type="checkbox"/>
Cornici marcapiano	<input type="checkbox"/>	<input type="checkbox"/>	<input type="checkbox"/>	<input type="checkbox"/>
Architrave	<input type="checkbox"/>	<input type="checkbox"/>	<input type="checkbox"/>	<input type="checkbox"/>
Altro	<input type="checkbox"/>	<input type="checkbox"/>	<input checked="" type="checkbox"/>	<input type="checkbox"/>

Note:

OVEST: finestra tamponata

11. Tipologia aperture

	N	S	O	E
Archi				
Finestre			2	6
Passi carrabili				
Porte			1	2
Portoni			2	
Vetrine				

12. Materiale infissi esterni

	N	S	O	E
Legno	<input type="checkbox"/>	<input type="checkbox"/>	<input checked="" type="checkbox"/>	<input checked="" type="checkbox"/>
Alluminio	<input type="checkbox"/>	<input type="checkbox"/>	<input type="checkbox"/>	<input type="checkbox"/>
PVC	<input type="checkbox"/>	<input type="checkbox"/>	<input type="checkbox"/>	<input type="checkbox"/>
Ferro	<input type="checkbox"/>	<input type="checkbox"/>	<input type="checkbox"/>	<input type="checkbox"/>
Altro	<input type="checkbox"/>	<input type="checkbox"/>	<input type="checkbox"/>	<input type="checkbox"/>

13. Particolari di pregio architettonico

D _ ANALISI DEL DEGRADO

14. Degrado delle coperture

	N	S	O	E
Manto di copertura deteriorato	<input type="checkbox"/>	<input type="checkbox"/>	<input type="checkbox"/>	<input type="checkbox"/>
Senza evidenti deterioramenti	<input type="checkbox"/>	<input type="checkbox"/>	<input checked="" type="checkbox"/>	<input checked="" type="checkbox"/>
Altro	<input type="checkbox"/>	<input type="checkbox"/>	<input type="checkbox"/>	<input type="checkbox"/>

15. Degrado della struttura muraria

	N	S	O	E
Presenza di lesioni superficiali	<input type="checkbox"/>	<input type="checkbox"/>	<input checked="" type="checkbox"/>	<input checked="" type="checkbox"/>
Presenza di lesioni passanti	<input type="checkbox"/>	<input type="checkbox"/>	<input checked="" type="checkbox"/>	<input checked="" type="checkbox"/>
Senza deterioramenti	<input type="checkbox"/>	<input type="checkbox"/>	<input type="checkbox"/>	<input type="checkbox"/>

16. Degrado del paramento murario

	N	S	O	E
Completamente deteriorato	<input type="checkbox"/>	<input type="checkbox"/>	<input checked="" type="checkbox"/>	<input checked="" type="checkbox"/>
Parzialmente deteriorato	<input type="checkbox"/>	<input type="checkbox"/>	<input type="checkbox"/>	<input type="checkbox"/>
Senza deterioramenti	<input type="checkbox"/>	<input type="checkbox"/>	<input type="checkbox"/>	<input type="checkbox"/>
Degrado da agenti biologici	<input type="checkbox"/>	<input type="checkbox"/>	<input type="checkbox"/>	<input type="checkbox"/>
Esfoliazione dell'intonaco	<input type="checkbox"/>	<input type="checkbox"/>	<input type="checkbox"/>	<input type="checkbox"/>

17. Degrado degli infissi

	N	S	O	E
Mancanti	<input type="checkbox"/>	<input type="checkbox"/>	<input checked="" type="checkbox"/>	<input checked="" type="checkbox"/>
Deteriorati o inadeguati	<input type="checkbox"/>	<input type="checkbox"/>	<input checked="" type="checkbox"/>	<input checked="" type="checkbox"/>
Senza deterioramenti	<input type="checkbox"/>	<input type="checkbox"/>	<input type="checkbox"/>	<input type="checkbox"/>

D _ ANALISI DEGLI IMPIANTI PRESENTI IN FACCIATA

18. Presenza di contatori

	N	S	O	E
Presenza di contatore adduzione acqua	<input type="checkbox"/>	<input type="checkbox"/>	<input checked="" type="checkbox"/>	<input type="checkbox"/>
Presenza di contatore gas	<input type="checkbox"/>	<input type="checkbox"/>	<input checked="" type="checkbox"/>	<input type="checkbox"/>
Presenza di contatore impianto elettrico	<input type="checkbox"/>	<input type="checkbox"/>	<input type="checkbox"/>	<input type="checkbox"/>
Presenza di impianti di condizionamento	<input type="checkbox"/>	<input type="checkbox"/>	<input type="checkbox"/>	<input type="checkbox"/>
Presenza di telecamere	<input type="checkbox"/>	<input type="checkbox"/>	<input type="checkbox"/>	<input type="checkbox"/>
Presenza di canne fumarie	<input type="checkbox"/>	<input type="checkbox"/>	<input type="checkbox"/>	<input type="checkbox"/>

18b. Presenza di tubazioni e/o cavi a vista

	N	S	O	E
	<input type="checkbox"/>	<input type="checkbox"/>	<input type="checkbox"/>	<input type="checkbox"/>
	<input type="checkbox"/>	<input type="checkbox"/>	<input type="checkbox"/>	<input type="checkbox"/>
	<input type="checkbox"/>	<input type="checkbox"/>	<input checked="" type="checkbox"/>	<input type="checkbox"/>

19. Illuminazione e antenne

	N	S	O	E
Presenza di illuminazione pubblica	<input type="checkbox"/>	<input type="checkbox"/>	<input checked="" type="checkbox"/>	<input type="checkbox"/>
Presenza di illuminazione privata	<input type="checkbox"/>	<input type="checkbox"/>	<input type="checkbox"/>	<input type="checkbox"/>
Antenne	<input type="checkbox"/>	<input type="checkbox"/>	<input type="checkbox"/>	<input checked="" type="checkbox"/>
Parabole	<input type="checkbox"/>	<input type="checkbox"/>	<input type="checkbox"/>	<input checked="" type="checkbox"/>

E _ EIDOTIPI DI STUDIO E RIFERIMENTI FOTOGRAFICI PER L'ANALISI COLORIMETRICA

Indiv. fronte **Nord**

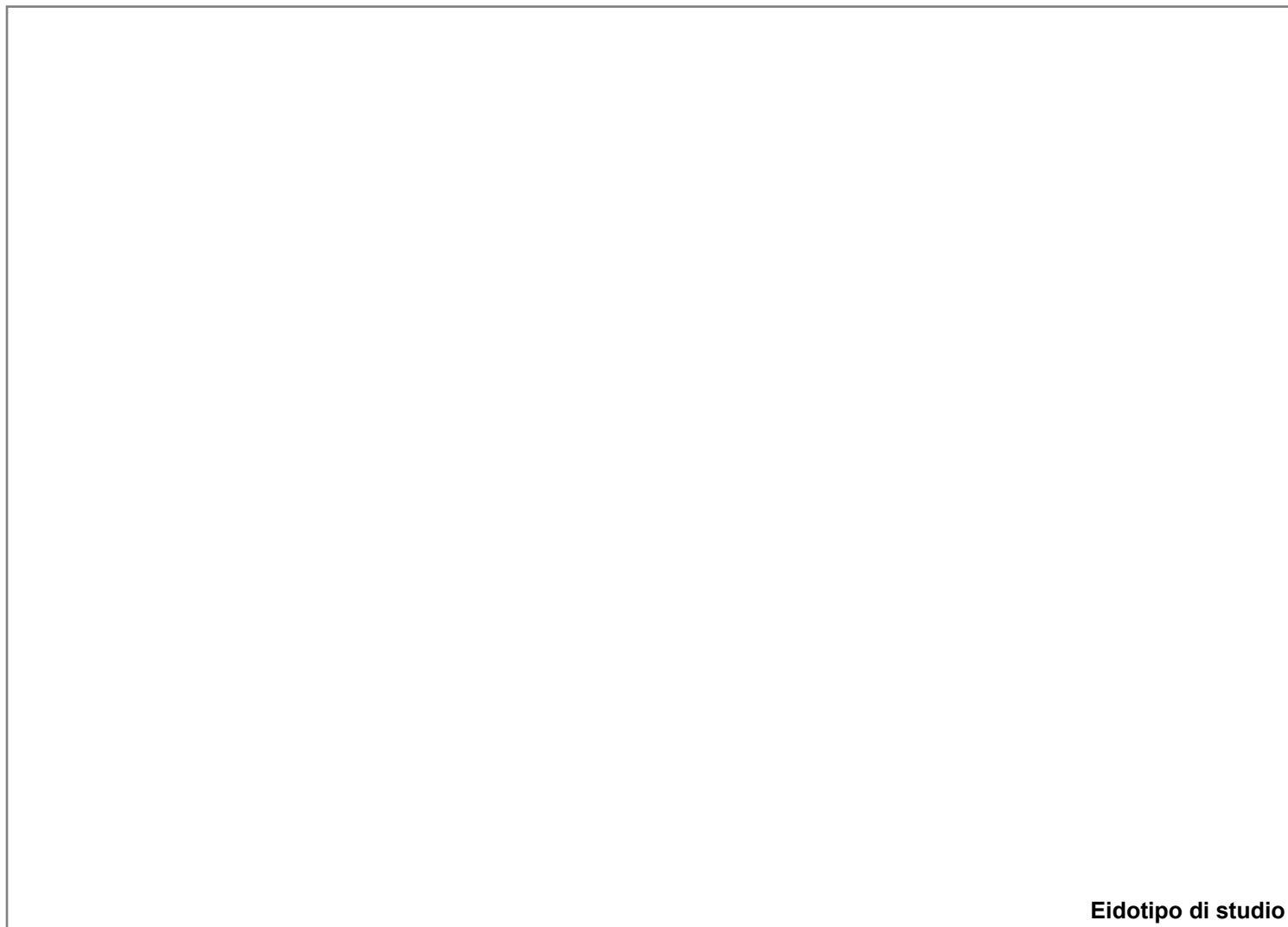

20. Analisi colorimetrica

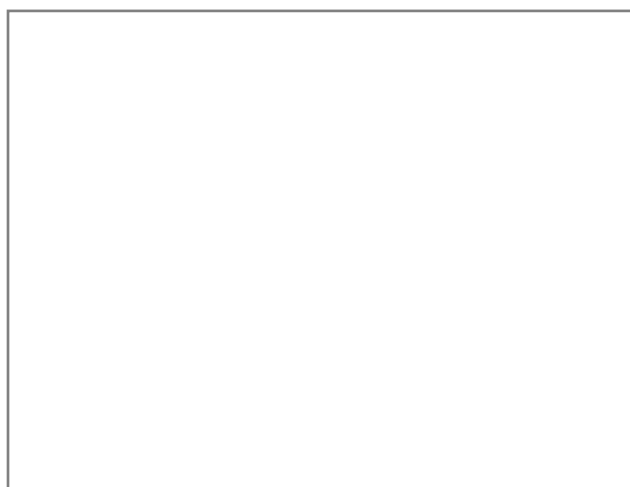

Vista 1

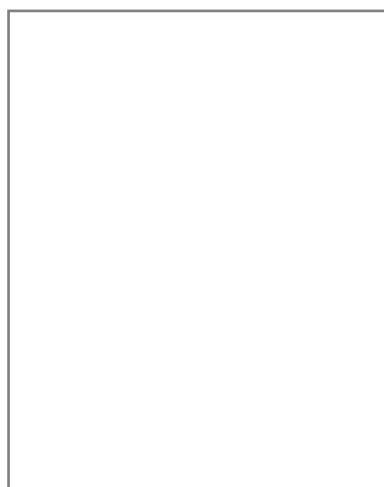

Vista 2

20.1 Codice identificativo

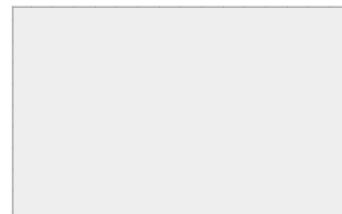

Note:

E _ EIDOTIPI DI STUDIO E RIFERIMENTI FOTOGRAFICI PER L'ANALISI COLORIMETRICA

Indiv. fronte **Sud**

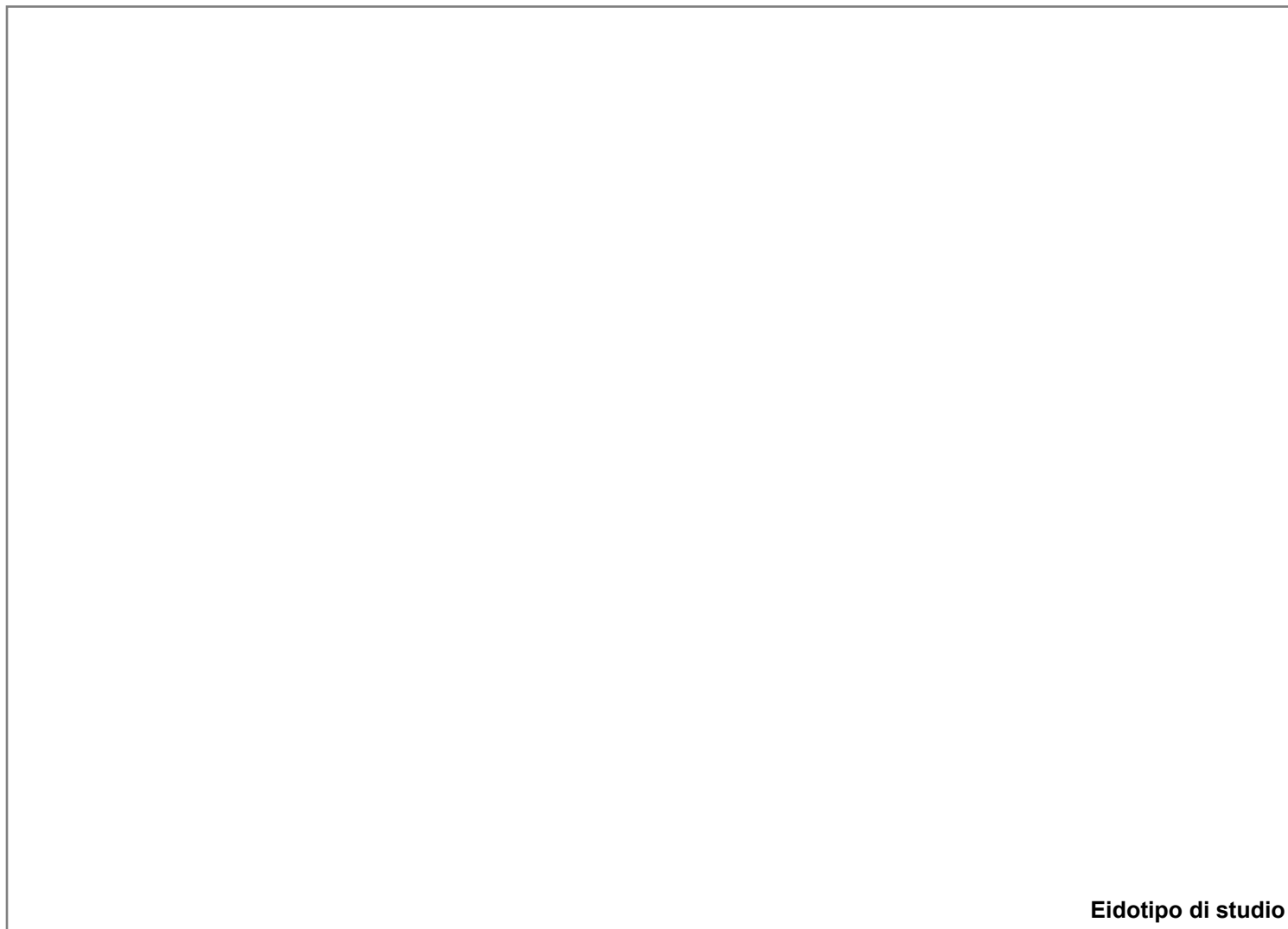

20. Analisi colorimetrica

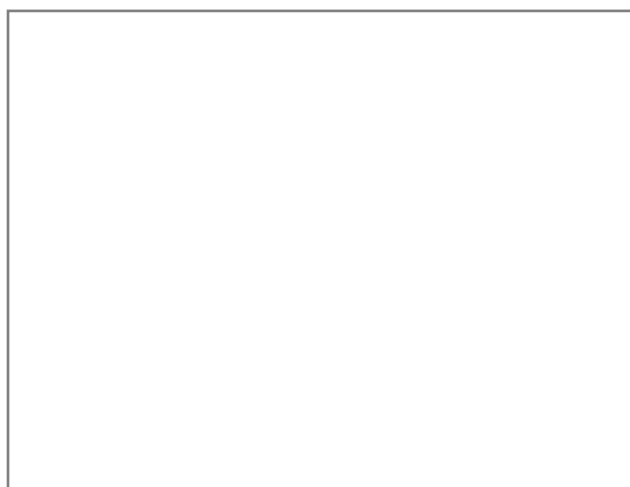

Vista 1

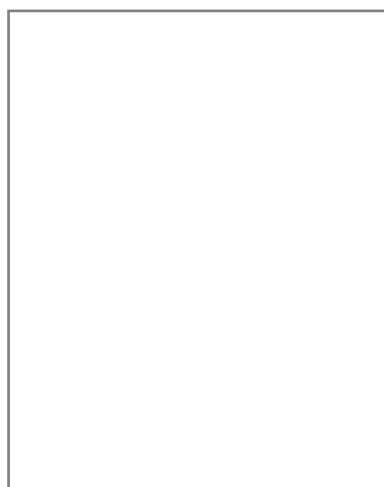

Vista 2

20.1 Codice identificativo

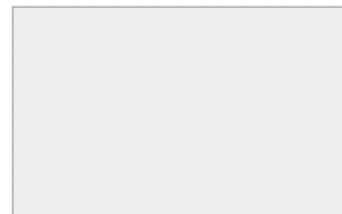

Note:

E _ EIDOTIPI DI STUDIO E RIFERIMENTI FOTOGRAFICI PER L'ANALISI COLORIMETRICA

Indiv. fronte Ovest

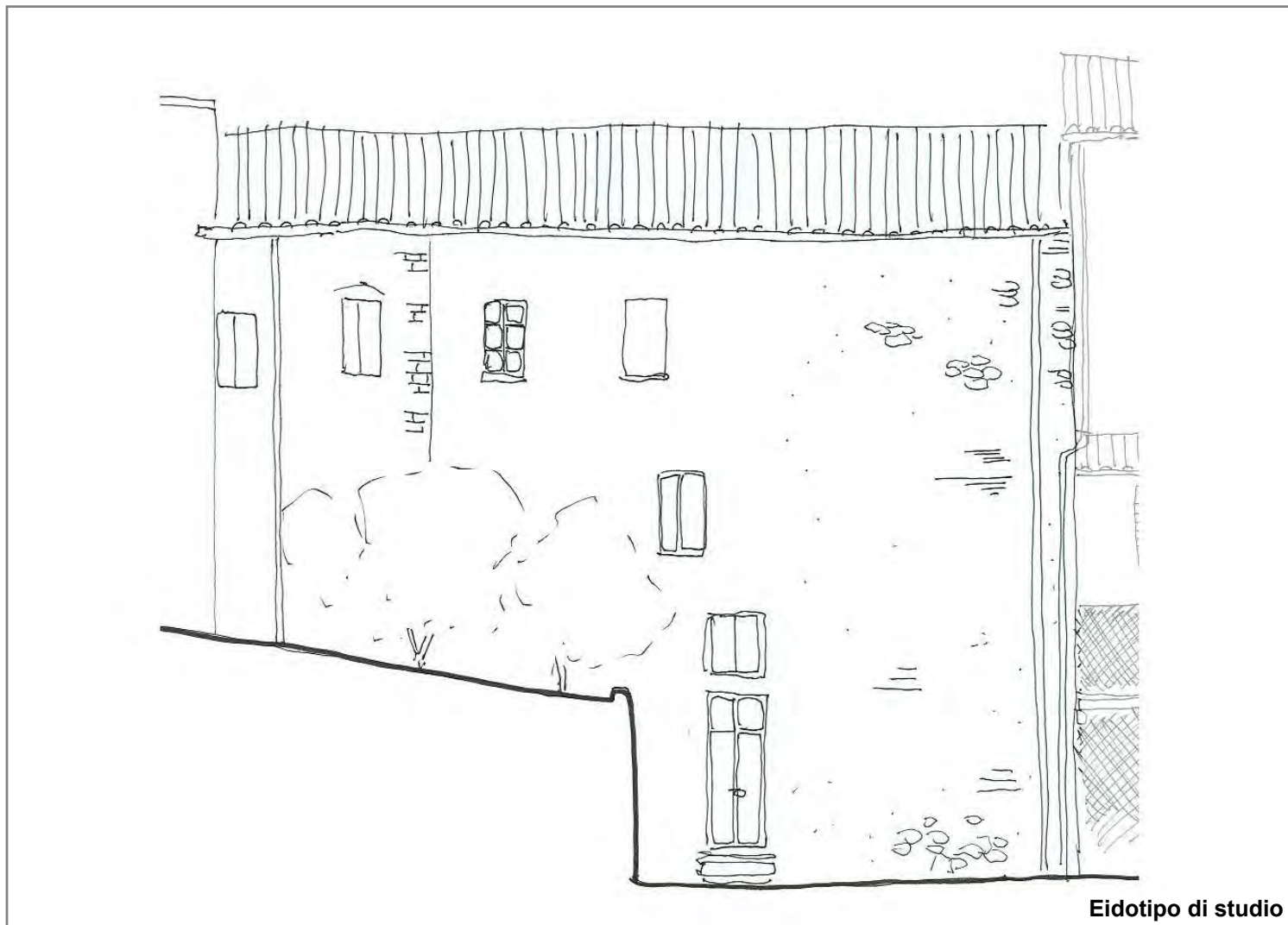

20. Analisi colorimetrica

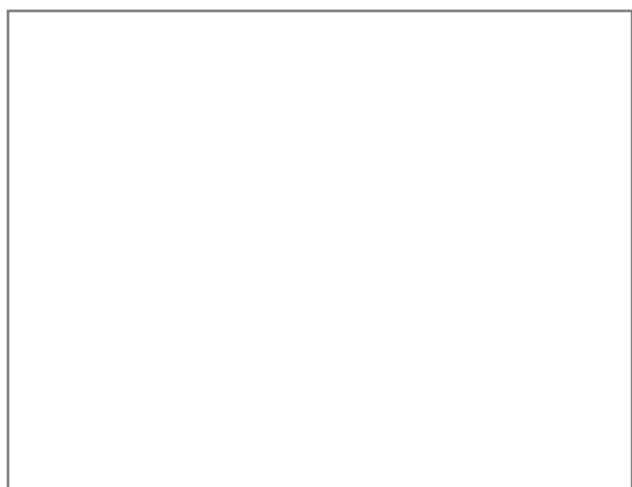

Vista 1



Vista 2

20.1 Codice identificativo

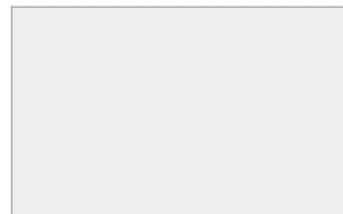

Note:

E _ EIDOTIPI DI STUDIO E RIFERIMENTI FOTOGRAFICI PER L'ANALISI COLORIMETRICA

Indiv. fronte Est



Eidotipo di studio

20. Analisi colorimetrica

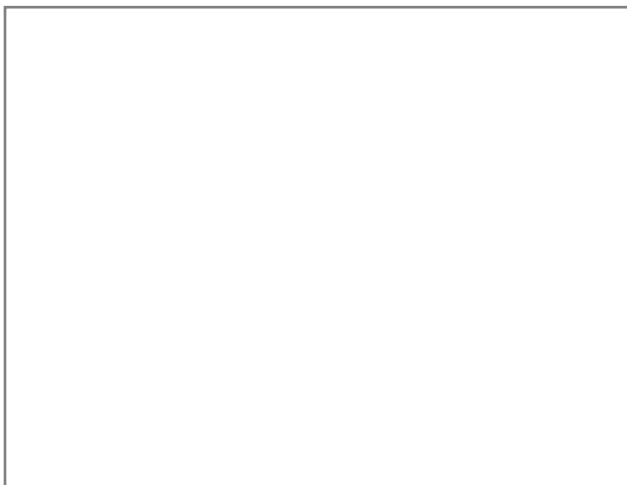

Vista 1

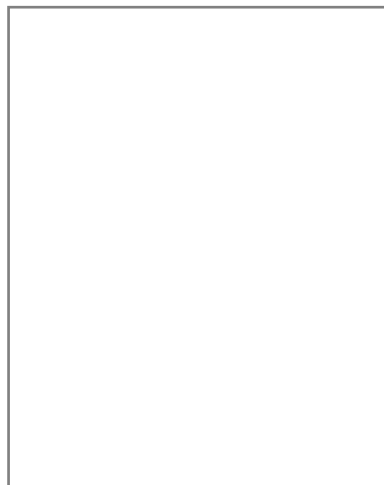

Vista 2

20.1 Codice identificativo

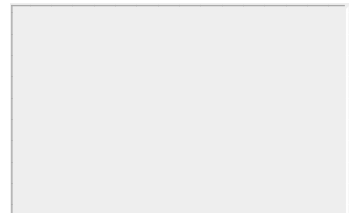

Note:



SCHEDATURA E CENSIMENTO DEI CENTRI STORICI DEL COMUNE DI TERRANUOVA BRACCIOLINI (AR)

Rilevamento delle caratteristiche architettoniche, tipologiche e d'uso delle unità edilizie

Università degli Studi di Firenze, Dipartimento di Architettura

Responsabile Scientifico: Prof. Arch. Stefano Bertocci,

Coordinatore scientifico: Arch. Marco Sani, Coordinatore Tecnico: Arch. Graziella Del Duca

Gruppo di lavoro: Arch. Graziella Del Duca, Arch. Sara Porzilli, Arch. Matteo Pasquini, Giacomo Bruschetini

Codice di archiviazione

CA 034

A _ DATI GENERALI

1. Localizzazione all'interno del tessuto urbano

1.1 Località

1.2 Via o Piazza

1.3 N° civico

2. Localizzazione catastale

2.1 Foglio catastale

2.2 Numero di particella

2.3 Datazione

- Documentata
 Attribuita

Numero civico

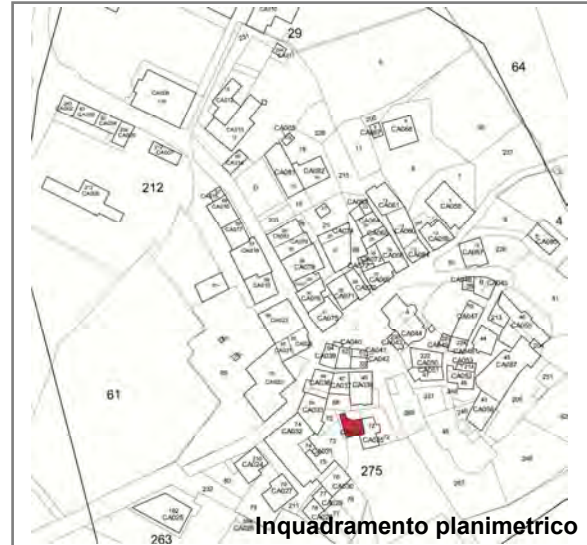

Inquadramento planimetrico

3. Individuazione tipologica architettonica

- Palazzo Casa in linea Locale di servizio
 Palazzo storico Villa Annesso
 Casa a schiera Chiesa Altro

3.1 Numero fronti

3.2 Significatività architettonica

4. Distribuzione volumetrica

4.1 Numero piani fuori terra

4.2 Numero piani semi interrati

Presenza volumi oltre gronda



5. Individuazione d'uso per piani

Destinazione d'uso	S1	P0	P1	P2	P3	P4	P5	Prevalente
Residenziale	<input type="checkbox"/>	<input checked="" type="checkbox"/>	<input checked="" type="checkbox"/>	<input type="checkbox"/>	<input type="checkbox"/>	<input type="checkbox"/>	<input type="checkbox"/>	<input checked="" type="checkbox"/>
Commerciale	<input type="checkbox"/>	<input type="checkbox"/>	<input type="checkbox"/>	<input type="checkbox"/>	<input type="checkbox"/>	<input type="checkbox"/>	<input type="checkbox"/>	<input type="checkbox"/>
Ufficio	<input type="checkbox"/>	<input type="checkbox"/>	<input type="checkbox"/>	<input type="checkbox"/>	<input type="checkbox"/>	<input type="checkbox"/>	<input type="checkbox"/>	<input type="checkbox"/>
Ufficio pubblico	<input type="checkbox"/>	<input type="checkbox"/>	<input type="checkbox"/>	<input type="checkbox"/>	<input type="checkbox"/>	<input type="checkbox"/>	<input type="checkbox"/>	<input type="checkbox"/>
Farmacia	<input type="checkbox"/>	<input type="checkbox"/>	<input type="checkbox"/>	<input type="checkbox"/>	<input type="checkbox"/>	<input type="checkbox"/>	<input type="checkbox"/>	<input type="checkbox"/>
Magazzino	<input type="checkbox"/>	<input type="checkbox"/>	<input type="checkbox"/>	<input type="checkbox"/>	<input type="checkbox"/>	<input type="checkbox"/>	<input type="checkbox"/>	<input type="checkbox"/>
Garage	<input type="checkbox"/>	<input type="checkbox"/>	<input type="checkbox"/>	<input type="checkbox"/>	<input type="checkbox"/>	<input type="checkbox"/>	<input type="checkbox"/>	<input type="checkbox"/>
Culto	<input type="checkbox"/>	<input type="checkbox"/>	<input type="checkbox"/>	<input type="checkbox"/>	<input type="checkbox"/>	<input type="checkbox"/>	<input type="checkbox"/>	<input type="checkbox"/>
Sanitario	<input type="checkbox"/>	<input type="checkbox"/>	<input type="checkbox"/>	<input type="checkbox"/>	<input type="checkbox"/>	<input type="checkbox"/>	<input type="checkbox"/>	<input type="checkbox"/>
Banca	<input type="checkbox"/>	<input type="checkbox"/>	<input type="checkbox"/>	<input type="checkbox"/>	<input type="checkbox"/>	<input type="checkbox"/>	<input type="checkbox"/>	<input type="checkbox"/>
Locale tecnico	<input type="checkbox"/>	<input type="checkbox"/>	<input type="checkbox"/>	<input type="checkbox"/>	<input type="checkbox"/>	<input type="checkbox"/>	<input type="checkbox"/>	<input type="checkbox"/>
Altro <input type="text"/>	<input type="checkbox"/>	<input type="checkbox"/>	<input type="checkbox"/>	<input type="checkbox"/>	<input type="checkbox"/>	<input type="checkbox"/>	<input type="checkbox"/>	<input type="checkbox"/>

SCHEDATURA E CENSIMENTO DEI CENTRI STORICI DEL COMUNE DI TERRANUOVA BRACCIOLINI (AREZZO)

Rilevamento delle caratteristiche architettoniche, tipologiche e d'uso delle unità edilizie

B _ ANALISI FISICA ESTERNA TIPOLOGICA E TECNOLOGICA

6. Relazioni funzionali con le unità edilizie attigue, aree aperte, viabilità

Fronte	Codice Identificativo dei confini	Fronte Principale	Fronte secondario	Fronte esterno	Cartella
Nord	Area aperta	<input checked="" type="checkbox"/>	<input type="checkbox"/>	<input checked="" type="checkbox"/>	<input type="checkbox"/>
Sud	Area aperta	<input type="checkbox"/>	<input checked="" type="checkbox"/>	<input checked="" type="checkbox"/>	<input type="checkbox"/>
Ovest	Area aperta	<input type="checkbox"/>	<input checked="" type="checkbox"/>	<input checked="" type="checkbox"/>	<input type="checkbox"/>
Est	CA035	<input type="checkbox"/>	<input type="checkbox"/>	<input type="checkbox"/>	<input checked="" type="checkbox"/>

7. Struttura portante

7.1 Intonacata

7.2 A vista

7.3 Con elementi decorativi

<input type="checkbox"/> Muratura in pietrame	<input type="radio"/>	<input type="radio"/>	<input type="radio"/>
<input type="checkbox"/> Muratura in ciottoli di fiume	<input type="radio"/>	<input type="radio"/>	<input type="radio"/>
<input type="checkbox"/> Muratura in mattoni	<input type="radio"/>	<input type="radio"/>	<input type="radio"/>
<input checked="" type="checkbox"/> Muratura mista	<input checked="" type="radio"/>	<input type="radio"/>	<input type="radio"/>
<input type="checkbox"/> Cemento armato	<input type="radio"/>	<input type="radio"/>	<input type="radio"/>
<input type="checkbox"/> Non individuabile	<input type="radio"/>	<input type="radio"/>	<input type="radio"/>
<input type="checkbox"/> Altro	<input type="radio"/>	<input type="radio"/>	<input type="radio"/>

8. Copertura

8.1 Tecnologia realizzativa Ligna Legno e laterizio Latero cementizia Lamiera grecata

8.2 Tipologia

- Piana praticabile Padiglione
 Piana non praticabile Semipadiglione
 Falde discontinue Monofalda
 Capanna

8.3 Materiale manto di copertura

- Coppi e tegoli Cemento
 Marsigliesi Guaina bituminosa
 Lastre lapidee Eternit
 Piastrelle gres Altro

9. Gronda Legno e laterizio Laterocemento Laterizio Pietra Altro

9b. Pluviale Rame PVC Altro

C _ ANALISI DEL FRONTE URBANO

10. Presenza in facciata di:

	N	S	O	E
Tettoie	<input type="checkbox"/>	<input type="checkbox"/>	<input type="checkbox"/>	<input type="checkbox"/>
Loggia	<input checked="" type="checkbox"/>	<input type="checkbox"/>	<input type="checkbox"/>	<input type="checkbox"/>
Balconi/terrazze	<input type="checkbox"/>	<input type="checkbox"/>	<input type="checkbox"/>	<input type="checkbox"/>
Davanzali	<input type="checkbox"/>	<input type="checkbox"/>	<input type="checkbox"/>	<input type="checkbox"/>
Modanature	<input type="checkbox"/>	<input type="checkbox"/>	<input type="checkbox"/>	<input type="checkbox"/>
Stemma	<input type="checkbox"/>	<input type="checkbox"/>	<input type="checkbox"/>	<input type="checkbox"/>
Archi	<input type="checkbox"/>	<input type="checkbox"/>	<input type="checkbox"/>	<input type="checkbox"/>
Ringhiere/parapetti	<input type="checkbox"/>	<input type="checkbox"/>	<input type="checkbox"/>	<input type="checkbox"/>
Fregi, cornici modanate	<input type="checkbox"/>	<input type="checkbox"/>	<input type="checkbox"/>	<input type="checkbox"/>
Cornici marcapiano	<input type="checkbox"/>	<input type="checkbox"/>	<input type="checkbox"/>	<input type="checkbox"/>
Architrave	<input type="checkbox"/>	<input type="checkbox"/>	<input type="checkbox"/>	<input type="checkbox"/>
Altro	<input checked="" type="checkbox"/>	<input type="checkbox"/>	<input type="checkbox"/>	<input type="checkbox"/>

Note:

NORD: scale di accesso

11. Tipologia aperture

	N	S	O	E
Archi				
Finestre	1	3		
Passi carrabili				
Porte				
Portoni	1			
Vetrine				

12. Materiale infissi esterni

	N	S	O	E
Legno	<input checked="" type="checkbox"/>	<input checked="" type="checkbox"/>	<input type="checkbox"/>	<input type="checkbox"/>
Alluminio	<input type="checkbox"/>	<input type="checkbox"/>	<input type="checkbox"/>	<input type="checkbox"/>
PVC	<input type="checkbox"/>	<input type="checkbox"/>	<input type="checkbox"/>	<input type="checkbox"/>
Ferro	<input checked="" type="checkbox"/>	<input type="checkbox"/>	<input type="checkbox"/>	<input type="checkbox"/>
Altro	<input type="checkbox"/>	<input type="checkbox"/>	<input type="checkbox"/>	<input type="checkbox"/>

13. Particolari di pregio architettonico

D _ ANALISI DEL DEGRADO

14. Degrado delle coperture

	N	S	O	E
Manto di copertura deteriorato	<input type="checkbox"/>	<input type="checkbox"/>	<input type="checkbox"/>	<input type="checkbox"/>
Senza evidenti deterioramenti	<input type="checkbox"/>	<input type="checkbox"/>	<input checked="" type="checkbox"/>	<input checked="" type="checkbox"/>
Altro	<input type="checkbox"/>	<input type="checkbox"/>	<input type="checkbox"/>	<input checked="" type="checkbox"/>

15. Degrado della struttura muraria

	N	S	O	E
Presenza di lesioni superficiali	<input type="checkbox"/>	<input type="checkbox"/>	<input type="checkbox"/>	<input type="checkbox"/>
Presenza di lesioni passanti	<input type="checkbox"/>	<input type="checkbox"/>	<input type="checkbox"/>	<input type="checkbox"/>
Senza deterioramenti	<input checked="" type="checkbox"/>	<input checked="" type="checkbox"/>	<input type="checkbox"/>	<input checked="" type="checkbox"/>

16. Degrado del paramento murario

	N	S	O	E
Completamente deteriorato	<input type="checkbox"/>	<input type="checkbox"/>	<input type="checkbox"/>	<input type="checkbox"/>
Parzialmente deteriorato	<input type="checkbox"/>	<input type="checkbox"/>	<input type="checkbox"/>	<input type="checkbox"/>
Senza deterioramenti	<input type="checkbox"/>	<input type="checkbox"/>	<input type="checkbox"/>	<input type="checkbox"/>
Degrado da agenti biologici	<input type="checkbox"/>	<input type="checkbox"/>	<input type="checkbox"/>	<input type="checkbox"/>
Esfoliazione dell'intonaco	<input checked="" type="checkbox"/>	<input type="checkbox"/>	<input type="checkbox"/>	<input type="checkbox"/>

17. Degrado degli infissi

	N	S	O	E
Mancanti	<input type="checkbox"/>	<input type="checkbox"/>	<input type="checkbox"/>	<input type="checkbox"/>
Deteriorati o inadeguati	<input type="checkbox"/>	<input type="checkbox"/>	<input type="checkbox"/>	<input type="checkbox"/>
Senza deterioramenti	<input checked="" type="checkbox"/>	<input checked="" type="checkbox"/>	<input type="checkbox"/>	<input type="checkbox"/>

D _ ANALISI DEGLI IMPIANTI PRESENTI IN FACCIATA

18. Presenza di contatori

	N	S	O	E
Presenza di contatore adduzione acqua	<input type="checkbox"/>	<input type="checkbox"/>	<input type="checkbox"/>	<input type="checkbox"/>
Presenza di contatore gas	<input type="checkbox"/>	<input type="checkbox"/>	<input type="checkbox"/>	<input type="checkbox"/>
Presenza di contatore impianto elettrico	<input type="checkbox"/>	<input type="checkbox"/>	<input type="checkbox"/>	<input type="checkbox"/>
Presenza di impianti di condizionamento	<input type="checkbox"/>	<input type="checkbox"/>	<input type="checkbox"/>	<input type="checkbox"/>
Presenza di telecamere	<input type="checkbox"/>	<input type="checkbox"/>	<input type="checkbox"/>	<input type="checkbox"/>
Presenza di canne fumarie	<input type="checkbox"/>	<input type="checkbox"/>	<input type="checkbox"/>	<input type="checkbox"/>

18b. Presenza di tubazioni e/o cavi a vista

	N	S	O	E
	<input type="checkbox"/>	<input type="checkbox"/>	<input type="checkbox"/>	<input type="checkbox"/>
	<input type="checkbox"/>	<input type="checkbox"/>	<input type="checkbox"/>	<input type="checkbox"/>
	<input checked="" type="checkbox"/>	<input type="checkbox"/>	<input type="checkbox"/>	<input type="checkbox"/>

19. Illuminazione e antenne

	N	S	O	E
Presenza di illuminazione pubblica	<input type="checkbox"/>	<input type="checkbox"/>	<input type="checkbox"/>	<input type="checkbox"/>
Presenza di illuminazione privata	<input checked="" type="checkbox"/>	<input type="checkbox"/>	<input type="checkbox"/>	<input type="checkbox"/>
Antenne	<input type="checkbox"/>	<input type="checkbox"/>	<input type="checkbox"/>	<input type="checkbox"/>
Parabole	<input type="checkbox"/>	<input type="checkbox"/>	<input type="checkbox"/>	<input type="checkbox"/>

E _ EIDOTIPI DI STUDIO E RIFERIMENTI FOTOGRAFICI PER L'ANALISI COLORIMETRICA

Indiv. fronte Nord

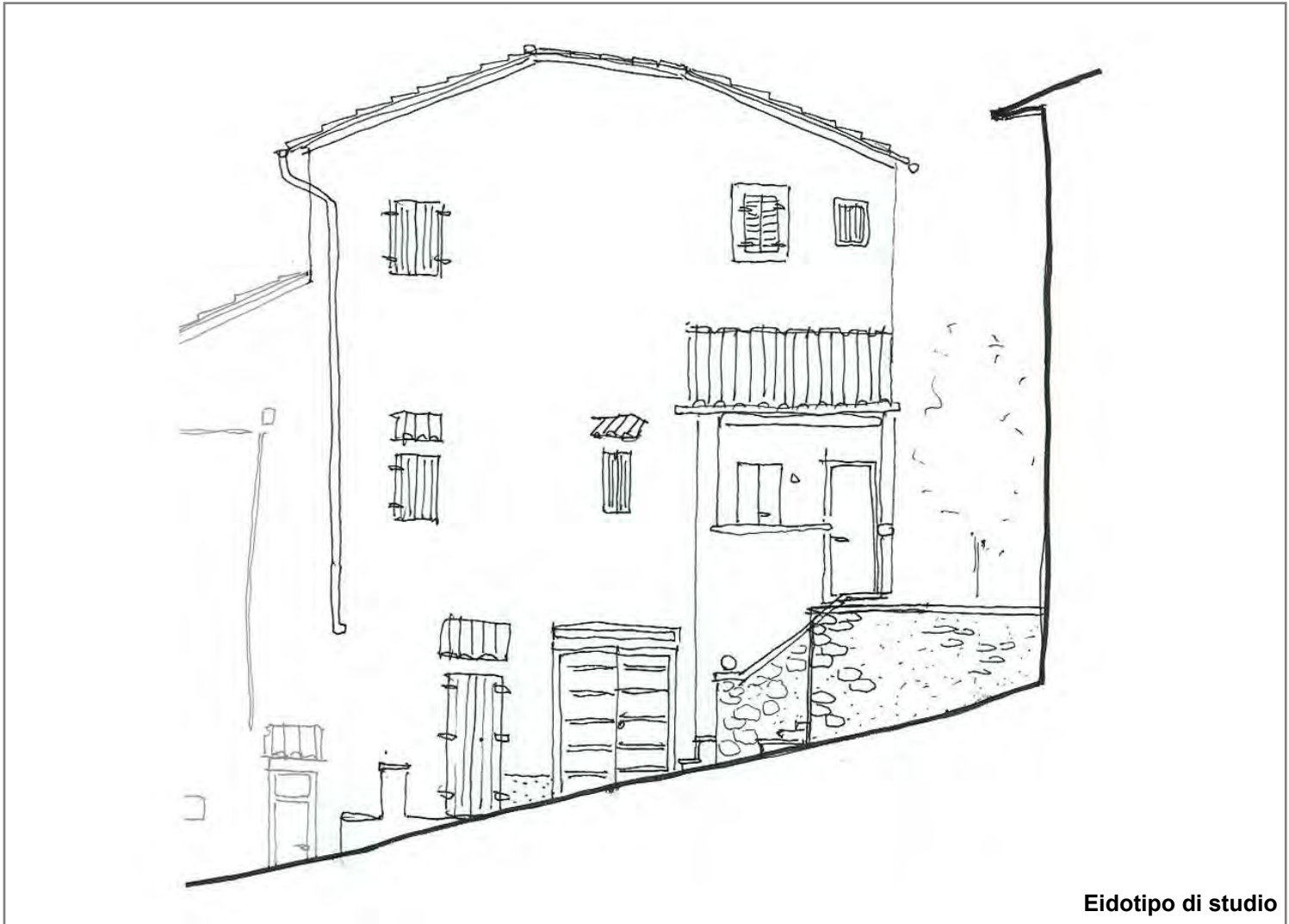

20. Analisi colorimetrica

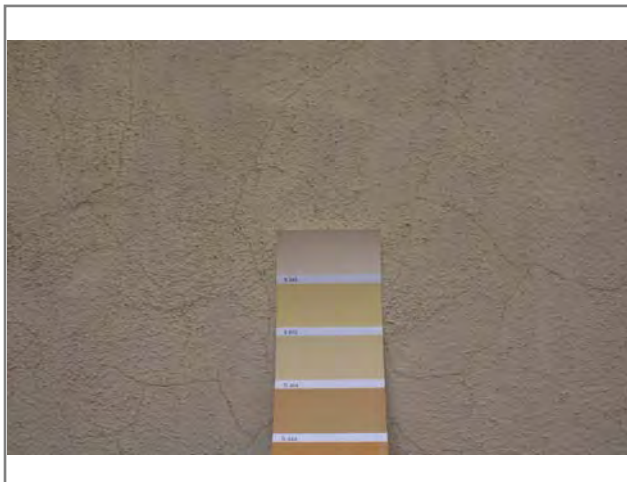

Vista 1



Vista 2

20.1 Codice identificativo

B545
TL414

Note:

E _ EIDOTIPI DI STUDIO E RIFERIMENTI FOTOGRAFICI PER L'ANALISI COLORIMETRICA

Indiv. fronte **Sud**

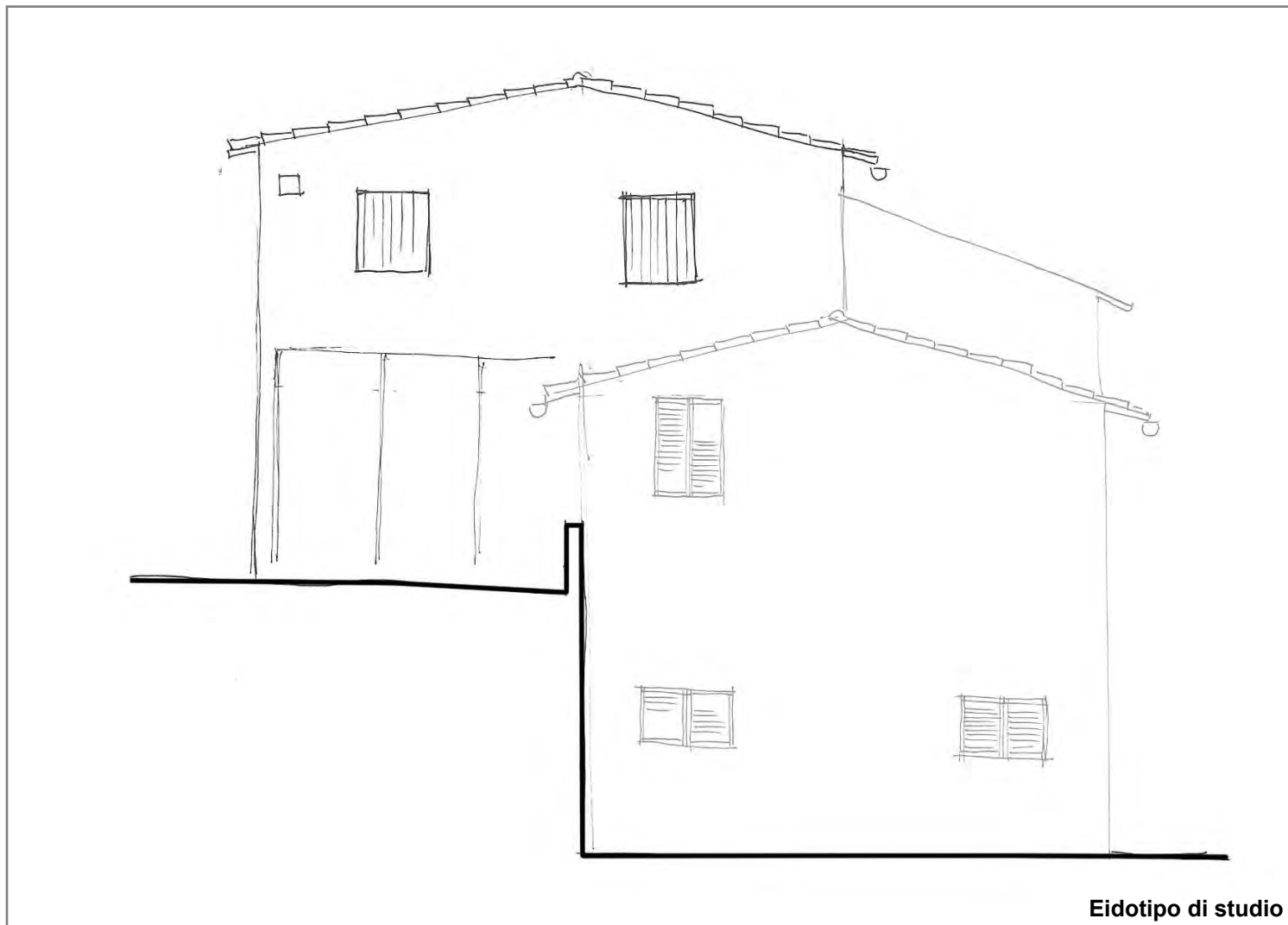

Eidotipo di studio

20. Analisi colorimetrica

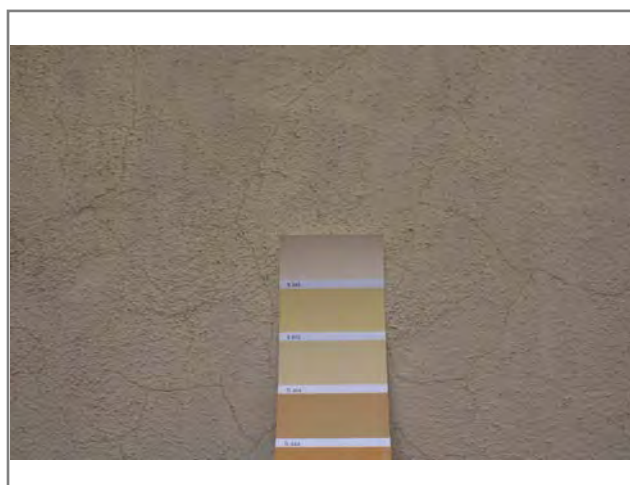

Vista 1



Vista 2

20.1 Codice identificativo

**B545
TL414**

Note:

E _ EIDOTIPI DI STUDIO E RIFERIMENTI FOTOGRAFICI PER L'ANALISI COLORIMETRICA

Indiv. fronte **Ovest**

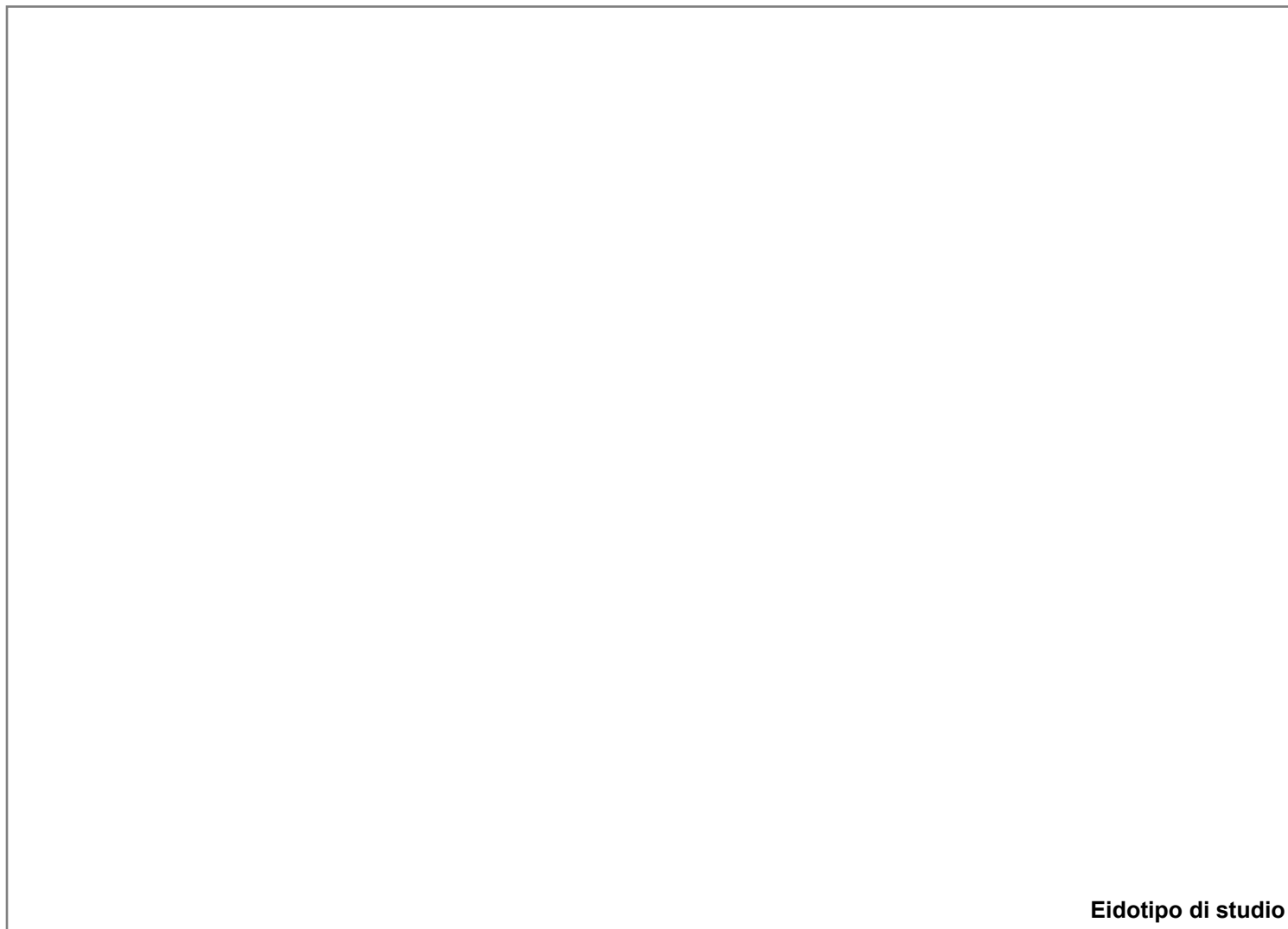

20. Analisi colorimetrica

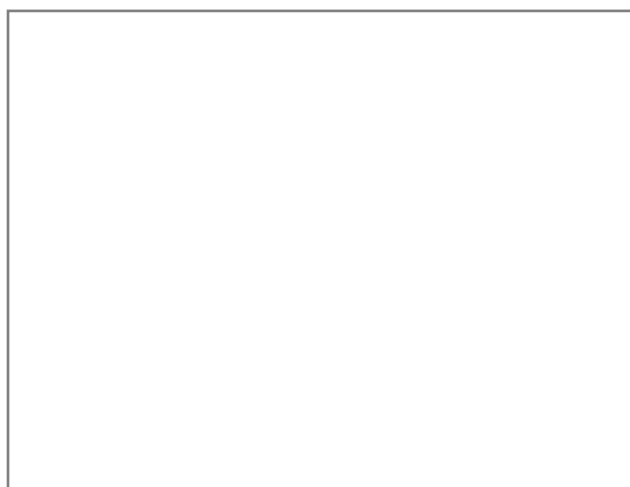

Vista 1

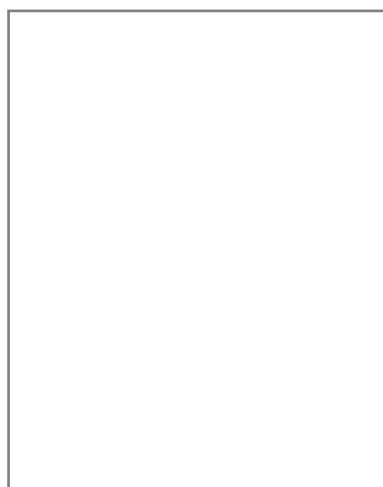

Vista 2

20.1 Codice identificativo

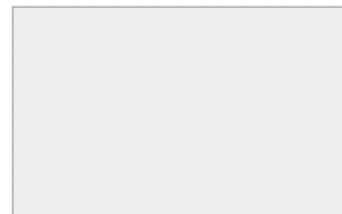

Note:

E _ EIDOTIPI DI STUDIO E RIFERIMENTI FOTOGRAFICI PER L'ANALISI COLORIMETRICA

Indiv. fronte **Est**



Eidotipo di studio

20. Analisi colorimetrica

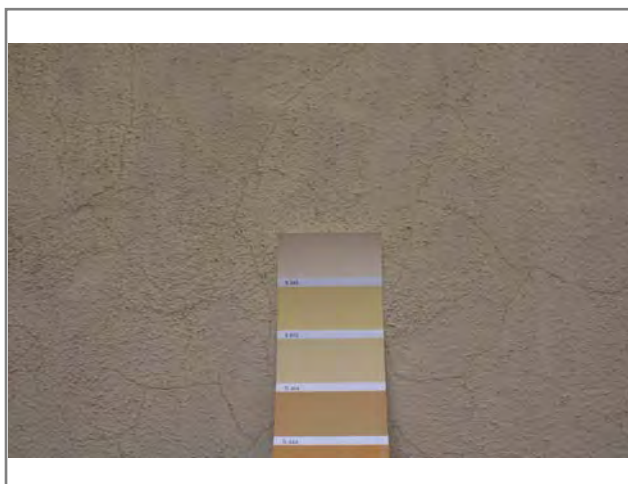

Vista 1

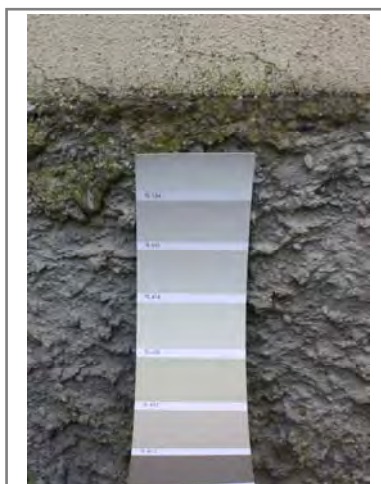

Vista 2

20.1 Codice identificativo

B545
TL414

Note:



SCHEDATURA E CENSIMENTO DEI CENTRI STORICI DEL COMUNE DI TERRANUOVA BRACCIOLINI (AR)

Rilevamento delle caratteristiche architettoniche, tipologiche e d'uso delle unità edilizie

Università degli Studi di Firenze, Dipartimento di Architettura

Responsabile Scientifico: Prof. Arch. Stefano Bertocci,

Coordinatore scientifico: Arch. Marco Sani, Coordinatore Tecnico: Arch. Graziella Del Duca

Gruppo di lavoro: Arch. Graziella Del Duca, Arch. Sara Porzilli, Arch. Matteo Pasquini, Giacomo Bruschetini

Codice di archiviazione

CA 035

A _ DATI GENERALI

1. Localizzazione all'interno del tessuto urbano

1.1 Località

1.2 Via o Piazza

1.3 N° civico

2. Localizzazione catastale

2.1 Foglio catastale

2.2 Numero di particella

2.3 Datazione

- Documentata
 Attribuita

Numero civico



Inquadramento planimetrico

3. Individuazione tipologica architettonica

- Palazzo Casa in linea Locale di servizio
 Palazzo storico Villa Annesso
 Casa a schiera Chiesa Altro

3.1 Numero fronti

3.2 Significatività architettonica

4. Distribuzione volumetrica

4.1 Numero piani fuori terra

4.2 Numero piani semi interrati

Presenza volumi oltre gronda



5. Individuazione d'uso per piani

Destinazione d'uso	S1	P0	P1	P2	P3	P4	P5	Prevalente
Residenziale	<input type="checkbox"/>	<input checked="" type="checkbox"/>	<input checked="" type="checkbox"/>	<input checked="" type="checkbox"/>	<input type="checkbox"/>	<input type="checkbox"/>	<input type="checkbox"/>	<input checked="" type="checkbox"/>
Commerciale	<input type="checkbox"/>	<input type="checkbox"/>	<input type="checkbox"/>	<input type="checkbox"/>	<input type="checkbox"/>	<input type="checkbox"/>	<input type="checkbox"/>	<input type="checkbox"/>
Ufficio	<input type="checkbox"/>	<input type="checkbox"/>	<input type="checkbox"/>	<input type="checkbox"/>	<input type="checkbox"/>	<input type="checkbox"/>	<input type="checkbox"/>	<input type="checkbox"/>
Ufficio pubblico	<input type="checkbox"/>	<input type="checkbox"/>	<input type="checkbox"/>	<input type="checkbox"/>	<input type="checkbox"/>	<input type="checkbox"/>	<input type="checkbox"/>	<input type="checkbox"/>
Farmacia	<input type="checkbox"/>	<input type="checkbox"/>	<input type="checkbox"/>	<input type="checkbox"/>	<input type="checkbox"/>	<input type="checkbox"/>	<input type="checkbox"/>	<input type="checkbox"/>
Magazzino	<input type="checkbox"/>	<input type="checkbox"/>	<input type="checkbox"/>	<input type="checkbox"/>	<input type="checkbox"/>	<input type="checkbox"/>	<input type="checkbox"/>	<input type="checkbox"/>
Garage	<input type="checkbox"/>	<input type="checkbox"/>	<input type="checkbox"/>	<input type="checkbox"/>	<input type="checkbox"/>	<input type="checkbox"/>	<input type="checkbox"/>	<input type="checkbox"/>
Culto	<input type="checkbox"/>	<input type="checkbox"/>	<input type="checkbox"/>	<input type="checkbox"/>	<input type="checkbox"/>	<input type="checkbox"/>	<input type="checkbox"/>	<input type="checkbox"/>
Sanitario	<input type="checkbox"/>	<input type="checkbox"/>	<input type="checkbox"/>	<input type="checkbox"/>	<input type="checkbox"/>	<input type="checkbox"/>	<input type="checkbox"/>	<input type="checkbox"/>
Banca	<input type="checkbox"/>	<input type="checkbox"/>	<input type="checkbox"/>	<input type="checkbox"/>	<input type="checkbox"/>	<input type="checkbox"/>	<input type="checkbox"/>	<input type="checkbox"/>
Locale tecnico	<input type="checkbox"/>	<input type="checkbox"/>	<input type="checkbox"/>	<input type="checkbox"/>	<input type="checkbox"/>	<input type="checkbox"/>	<input type="checkbox"/>	<input type="checkbox"/>
Altro <input type="text"/>	<input type="checkbox"/>	<input type="checkbox"/>	<input type="checkbox"/>	<input type="checkbox"/>	<input type="checkbox"/>	<input type="checkbox"/>	<input type="checkbox"/>	<input type="checkbox"/>

SCHEDATURA E CENSIMENTO DEI CENTRI STORICI DEL COMUNE DI TERRANUOVA BRACCIOLINI (AREZZO)

Rilevamento delle caratteristiche architettoniche, tipologiche e d'uso delle unità edilizie

B _ ANALISI FISICA ESTERNA TIPOLOGICA E TECNOLOGICA

6. Relazioni funzionali con le unità edilizie attigue, aree aperte, viabilità

Fronte	Codice Identificativo dei confini	Fronte Principale	Fronte secondario	Fronte esterno	Cartella
Nord	Strada	<input type="checkbox"/>	<input checked="" type="checkbox"/>	<input checked="" type="checkbox"/>	<input type="checkbox"/>
Sud	Area aperta	<input type="checkbox"/>	<input checked="" type="checkbox"/>	<input checked="" type="checkbox"/>	<input type="checkbox"/>
Ovest	Area aperta - CA034	<input type="checkbox"/>	<input checked="" type="checkbox"/>	<input checked="" type="checkbox"/>	<input type="checkbox"/>
Est	Via della Fonte	<input checked="" type="checkbox"/>	<input type="checkbox"/>	<input checked="" type="checkbox"/>	<input type="checkbox"/>

7. Struttura portante	7.1 Intonacata	7.2 A vista	7.3 Con elementi decorativi
<input type="checkbox"/> Muratura in pietrame	<input type="radio"/>	<input type="radio"/>	<input type="radio"/>
<input type="checkbox"/> Muratura in ciottoli di fiume	<input type="radio"/>	<input type="radio"/>	<input type="radio"/>
<input type="checkbox"/> Muratura in mattoni	<input type="radio"/>	<input type="radio"/>	<input type="radio"/>
<input checked="" type="checkbox"/> Muratura mista	<input checked="" type="radio"/>	<input type="radio"/>	<input type="radio"/>
<input type="checkbox"/> Cemento armato	<input type="radio"/>	<input type="radio"/>	<input type="radio"/>
<input type="checkbox"/> Non individuabile	<input type="radio"/>	<input type="radio"/>	<input type="radio"/>
<input type="checkbox"/> Altro	<input type="radio"/>	<input type="radio"/>	<input type="radio"/>

8. Copertura

8.1 Tecnologia realizzativa Lignea Legno e laterizio Latero cementizia Lamiera grecata

8.2 Tipologia

- Piana praticabile Padiglione
 Piana non praticabile Semipadiglione
 Falde discontinue Monofalda
 Capanna

8.3 Materiale manto di copertura

- Coppi e tegoli Cemento
 Marsigliesi Guaina bituminosa
 Lastre lapidee Eternit
 Piastrelle gres Altro

9. Gronda Legno e laterizio Laterocemento Laterizio Pietra Altro

9b. Pluviale Rame PVC Altro

C _ ANALISI DEL FRONTE URBANO

10. Presenza in facciata di:

	N	S	O	E
Tettoie	<input type="checkbox"/>	<input type="checkbox"/>	<input type="checkbox"/>	<input type="checkbox"/>
Loggia	<input type="checkbox"/>	<input type="checkbox"/>	<input type="checkbox"/>	<input type="checkbox"/>
Balconi/terrazze	<input type="checkbox"/>	<input type="checkbox"/>	<input type="checkbox"/>	<input type="checkbox"/>
Davanzali	<input type="checkbox"/>	<input type="checkbox"/>	<input type="checkbox"/>	<input type="checkbox"/>
Modanature	<input type="checkbox"/>	<input type="checkbox"/>	<input type="checkbox"/>	<input type="checkbox"/>
Stemma	<input type="checkbox"/>	<input type="checkbox"/>	<input type="checkbox"/>	<input type="checkbox"/>
Archi	<input type="checkbox"/>	<input type="checkbox"/>	<input type="checkbox"/>	<input type="checkbox"/>
Ringhiere/parapetti	<input type="checkbox"/>	<input type="checkbox"/>	<input type="checkbox"/>	<input type="checkbox"/>
Fregi, cornici modanate	<input type="checkbox"/>	<input type="checkbox"/>	<input type="checkbox"/>	<input type="checkbox"/>
Cornici marcapiano	<input type="checkbox"/>	<input type="checkbox"/>	<input type="checkbox"/>	<input type="checkbox"/>
Architrave	<input type="checkbox"/>	<input type="checkbox"/>	<input type="checkbox"/>	<input type="checkbox"/>
Altro	<input type="checkbox"/>	<input type="checkbox"/>	<input type="checkbox"/>	<input type="checkbox"/>
Note:				

11. Tipologia aperture

	N	S	O	E
Archi				
Finestre	1	3		3
Passi carrabili				
Porte				
Portoni				2
Vetrine				

12. Materiale infissi esterni

	N	S	O	E
Legno	<input checked="" type="checkbox"/>	<input checked="" type="checkbox"/>	<input type="checkbox"/>	<input checked="" type="checkbox"/>
Alluminio	<input type="checkbox"/>	<input type="checkbox"/>	<input type="checkbox"/>	<input type="checkbox"/>
PVC	<input type="checkbox"/>	<input type="checkbox"/>	<input type="checkbox"/>	<input type="checkbox"/>
Ferro	<input type="checkbox"/>	<input type="checkbox"/>	<input type="checkbox"/>	<input type="checkbox"/>
Altro	<input type="checkbox"/>	<input type="checkbox"/>	<input type="checkbox"/>	<input type="checkbox"/>

13. Particolari di pregio architettonico

D _ ANALISI DEL DEGRADO

14. Degrado delle coperture

	N	S	O	E
Manto di copertura deteriorato	<input type="checkbox"/>	<input type="checkbox"/>	<input type="checkbox"/>	<input type="checkbox"/>
Senza evidenti deterioramenti	<input checked="" type="checkbox"/>	<input checked="" type="checkbox"/>	<input checked="" type="checkbox"/>	<input checked="" type="checkbox"/>
Altro	<input type="checkbox"/>	<input type="checkbox"/>	<input type="checkbox"/>	<input type="checkbox"/>

15. Degrado della struttura muraria

	N	S	O	E
Presenza di lesioni superficiali	<input type="checkbox"/>	<input type="checkbox"/>	<input type="checkbox"/>	<input type="checkbox"/>
Presenza di lesioni passanti	<input type="checkbox"/>	<input type="checkbox"/>	<input type="checkbox"/>	<input type="checkbox"/>
Senza deterioramenti	<input checked="" type="checkbox"/>	<input checked="" type="checkbox"/>	<input checked="" type="checkbox"/>	<input checked="" type="checkbox"/>

16. Degrado del paramento murario

	N	S	O	E
Completamente deteriorato	<input type="checkbox"/>	<input type="checkbox"/>	<input type="checkbox"/>	<input type="checkbox"/>
Parzialmente deteriorato	<input type="checkbox"/>	<input type="checkbox"/>	<input type="checkbox"/>	<input type="checkbox"/>
Senza deterioramenti	<input checked="" type="checkbox"/>	<input checked="" type="checkbox"/>	<input checked="" type="checkbox"/>	<input type="checkbox"/>
Degrado da agenti biologici	<input type="checkbox"/>	<input type="checkbox"/>	<input type="checkbox"/>	<input type="checkbox"/>
Esfoliazione dell'intonaco	<input type="checkbox"/>	<input type="checkbox"/>	<input type="checkbox"/>	<input checked="" type="checkbox"/>

17. Degrado degli infissi

	N	S	O	E
Mancanti	<input type="checkbox"/>	<input type="checkbox"/>	<input type="checkbox"/>	<input type="checkbox"/>
Deteriorati o inadeguati	<input type="checkbox"/>	<input type="checkbox"/>	<input type="checkbox"/>	<input type="checkbox"/>
Senza deterioramenti	<input checked="" type="checkbox"/>	<input checked="" type="checkbox"/>	<input type="checkbox"/>	<input checked="" type="checkbox"/>

D _ ANALISI DEGLI IMPIANTI PRESENTI IN FACCIATA

18. Presenza di contatori

	N	S	O	E
Presenza di contatore adduzione acqua	<input checked="" type="checkbox"/>	<input type="checkbox"/>	<input type="checkbox"/>	<input type="checkbox"/>
Presenza di contatore gas	<input checked="" type="checkbox"/>	<input type="checkbox"/>	<input type="checkbox"/>	<input type="checkbox"/>
Presenza di contatore impianto elettrico	<input checked="" type="checkbox"/>	<input type="checkbox"/>	<input type="checkbox"/>	<input type="checkbox"/>
Presenza di impianti di condizionamento	<input type="checkbox"/>	<input type="checkbox"/>	<input type="checkbox"/>	<input type="checkbox"/>
Presenza di telecamere	<input type="checkbox"/>	<input type="checkbox"/>	<input type="checkbox"/>	<input type="checkbox"/>
Presenza di canne fumarie	<input type="checkbox"/>	<input type="checkbox"/>	<input type="checkbox"/>	<input type="checkbox"/>

18b. Presenza di tubazioni e/o cavi a vista

	N	S	O	E
	<input type="checkbox"/>	<input type="checkbox"/>	<input type="checkbox"/>	<input type="checkbox"/>
	<input checked="" type="checkbox"/>	<input type="checkbox"/>	<input type="checkbox"/>	<input type="checkbox"/>
	<input checked="" type="checkbox"/>	<input type="checkbox"/>	<input type="checkbox"/>	<input checked="" type="checkbox"/>

19. Illuminazione e antenne

	N	S	O	E
Presenza di illuminazione pubblica	<input type="checkbox"/>	<input type="checkbox"/>	<input type="checkbox"/>	<input type="checkbox"/>
Presenza di illuminazione privata	<input type="checkbox"/>	<input type="checkbox"/>	<input type="checkbox"/>	<input checked="" type="checkbox"/>
Antenne	<input type="checkbox"/>	<input type="checkbox"/>	<input type="checkbox"/>	<input checked="" type="checkbox"/>
Parabole	<input type="checkbox"/>	<input type="checkbox"/>	<input type="checkbox"/>	<input type="checkbox"/>

E _ EIDOTIPI DI STUDIO E RIFERIMENTI FOTOGRAFICI PER L'ANALISI COLORIMETRICA

Indiv. fronte Nord

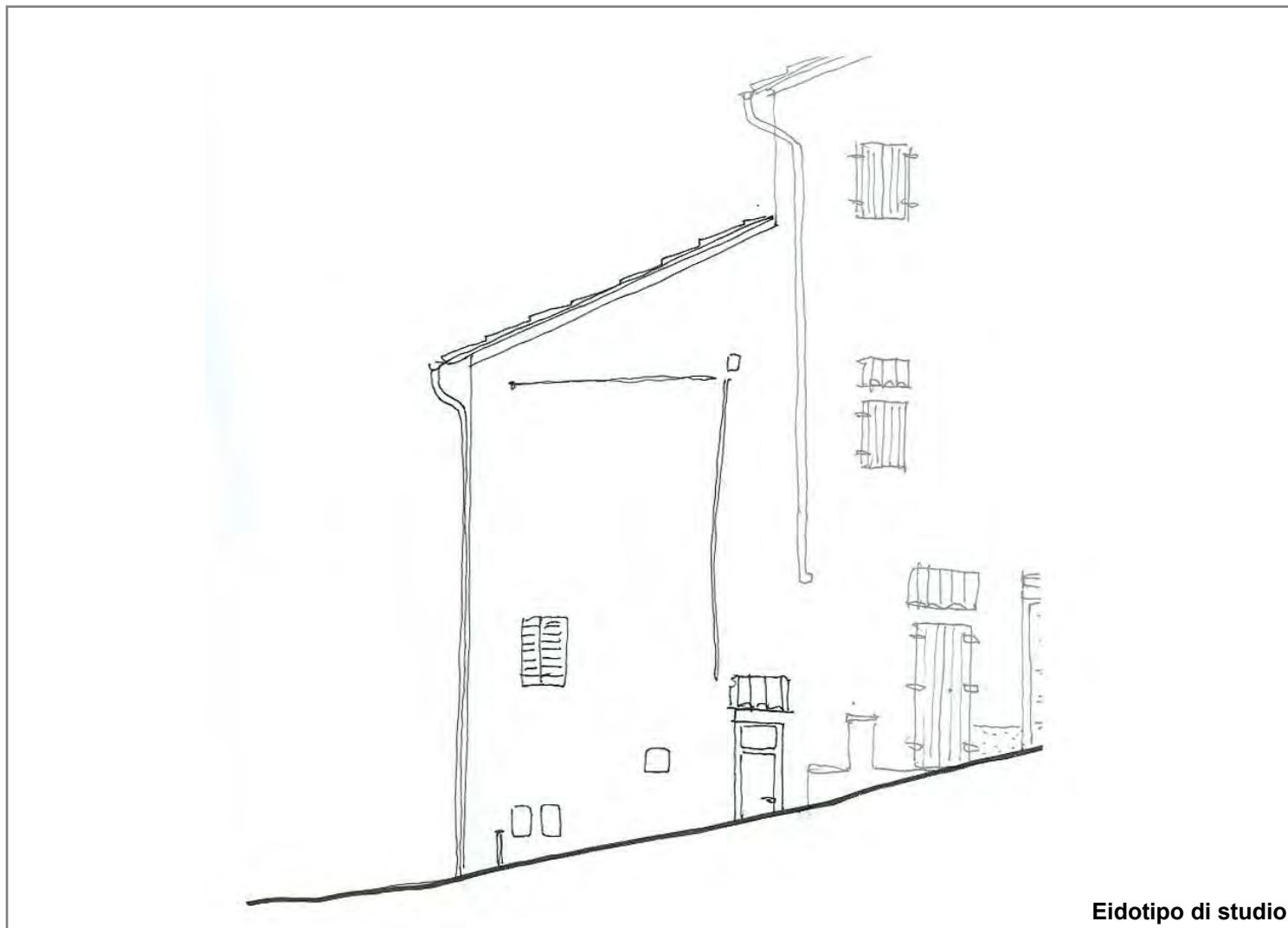

20. Analisi colorimetrica



Vista 1

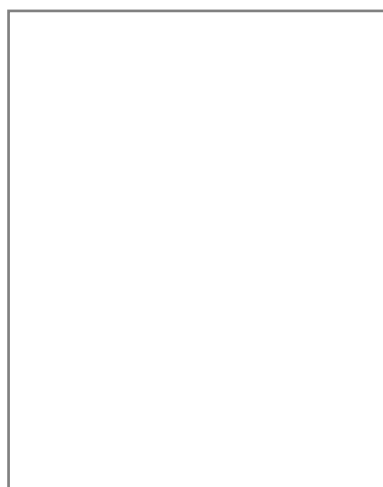

Vista 2

20.1 Codice identificativo

B535

Note:

E _ EIDOTIPI DI STUDIO E RIFERIMENTI FOTOGRAFICI PER L'ANALISI COLORIMETRICA

Indiv. fronte Sud

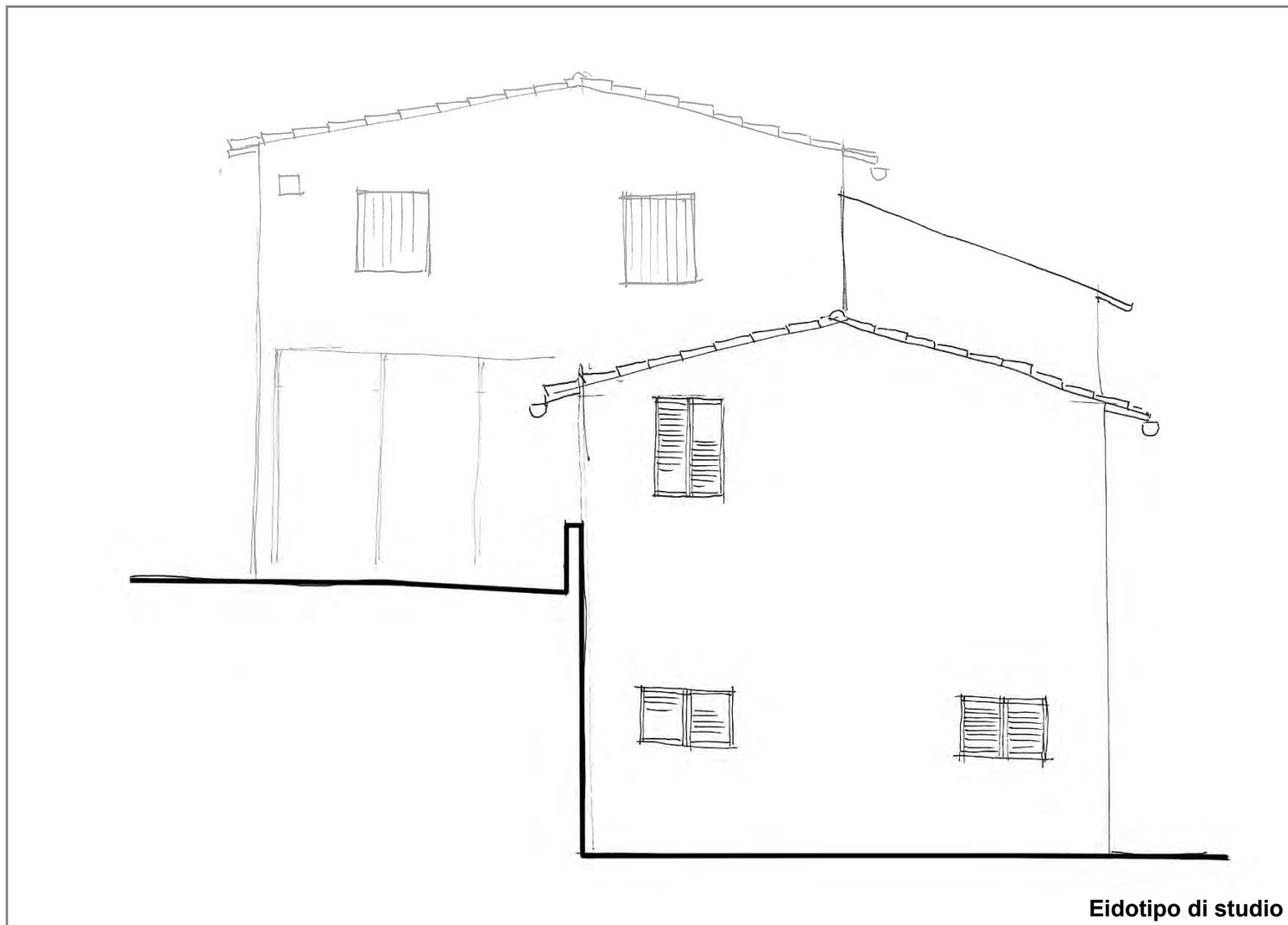

Eidotipo di studio

20. Analisi colorimetrica



Vista 1

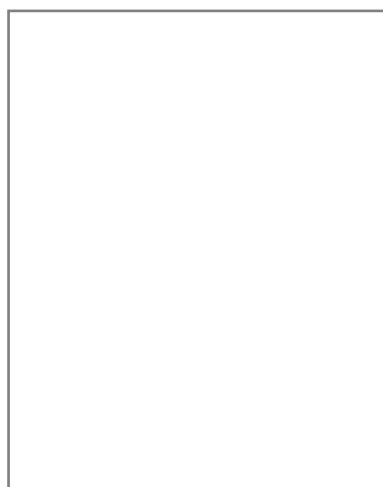

Vista 2

20.1 Codice identificativo

B535

Note:

E _ EIDOTIPI DI STUDIO E RIFERIMENTI FOTOGRAFICI PER L'ANALISI COLORIMETRICA

Indiv. fronte Est



Eidotipo di studio

20. Analisi colorimetrica



Vista 1

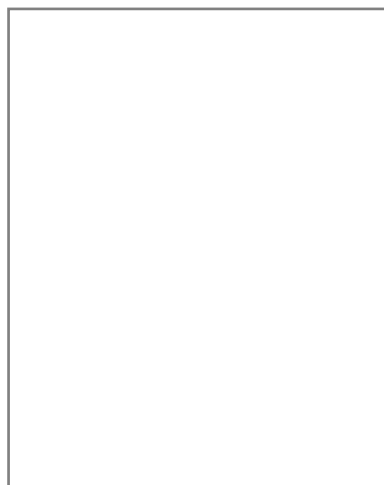

Vista 2

20.1 Codice identificativo

B535

Note:

E _ EIDOTIPI DI STUDIO E RIFERIMENTI FOTOGRAFICI PER L'ANALISI COLORIMETRICA

Indiv. fronte



Eidotipo di studio

20. Analisi colorimetrica

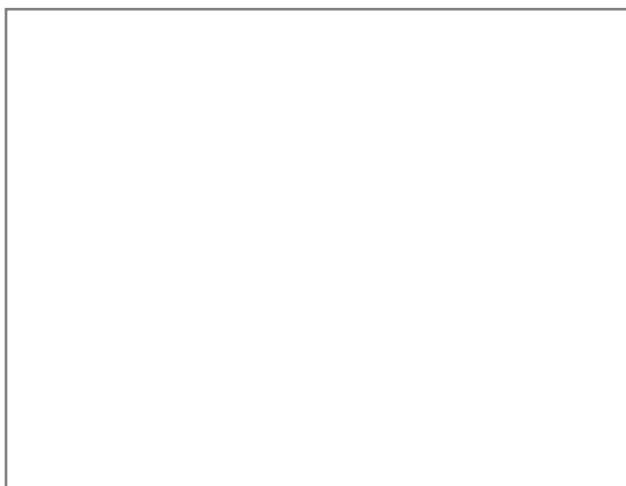

Vista 1

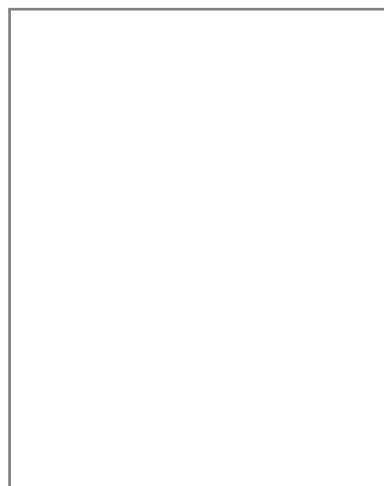

Vista 2

20.1 Codice identificativo

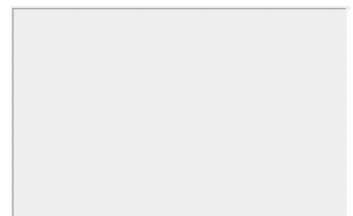

Note:



SCHEDATURA E CENSIMENTO DEI CENTRI STORICI DEL COMUNE DI TERRANUOVA BRACCIOLINI (AR)

Rilevamento delle caratteristiche architettoniche, tipologiche e d'uso delle unità edilizie

Università degli Studi di Firenze, Dipartimento di Architettura

Responsabile Scientifico: Prof. Arch. Stefano Bertocci,

Coordinatore scientifico: Arch. Marco Sani, Coordinatore Tecnico: Arch. Graziella Del Duca

Gruppo di lavoro: Arch. Graziella Del Duca, Arch. Sara Porzilli, Arch. Matteo Pasquini, Giacomo Bruschetini

Codice di archiviazione

CA 036

A _ DATI GENERALI

1. Localizzazione all'interno del tessuto urbano

1.1 Località

1.2 Via o Piazza

1.3 N° civico

2. Localizzazione catastale

2.1 Foglio catastale

2.2 Numero di particella

2.3 Datazione

Documentata
 Attribuita



Numero civico



Inquadramento planimetrico

3. Individuazione tipologica architettonica

- Palazzo Casa in linea Locale di servizio
 Palazzo storico Villa Annesso
 Casa a schiera Chiesa Altro

3.1 Numero fronti

3.2 Significatività architettonica

4. Distribuzione volumetrica

4.1 Numero piani fuori terra

4.2 Numero piani semi interrati

Presenza volumi oltre gronda

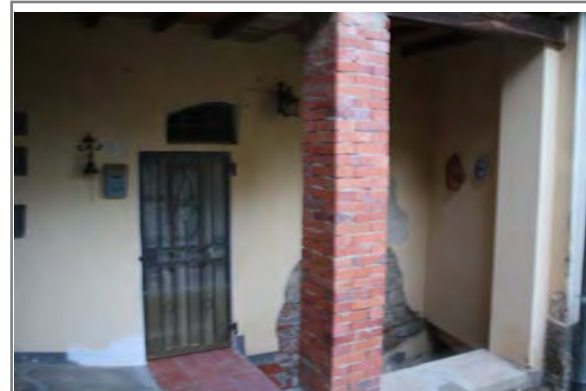

5. Individuazione d'uso per piani

Destinazione d'uso	S1	P0	P1	P2	P3	P4	P5	Prevalente
Residenziale	<input type="checkbox"/>	<input checked="" type="checkbox"/>	<input checked="" type="checkbox"/>	<input checked="" type="checkbox"/>	<input type="checkbox"/>	<input type="checkbox"/>	<input type="checkbox"/>	<input checked="" type="checkbox"/>
Commerciale	<input type="checkbox"/>	<input type="checkbox"/>	<input type="checkbox"/>	<input type="checkbox"/>	<input type="checkbox"/>	<input type="checkbox"/>	<input type="checkbox"/>	<input type="checkbox"/>
Ufficio	<input type="checkbox"/>	<input type="checkbox"/>	<input type="checkbox"/>	<input type="checkbox"/>	<input type="checkbox"/>	<input type="checkbox"/>	<input type="checkbox"/>	<input type="checkbox"/>
Ufficio pubblico	<input type="checkbox"/>	<input type="checkbox"/>	<input type="checkbox"/>	<input type="checkbox"/>	<input type="checkbox"/>	<input type="checkbox"/>	<input type="checkbox"/>	<input type="checkbox"/>
Farmacia	<input type="checkbox"/>	<input type="checkbox"/>	<input type="checkbox"/>	<input type="checkbox"/>	<input type="checkbox"/>	<input type="checkbox"/>	<input type="checkbox"/>	<input type="checkbox"/>
Magazzino	<input checked="" type="checkbox"/>	<input type="checkbox"/>	<input type="checkbox"/>	<input type="checkbox"/>	<input type="checkbox"/>	<input type="checkbox"/>	<input type="checkbox"/>	<input type="checkbox"/>
Garage	<input type="checkbox"/>	<input type="checkbox"/>	<input type="checkbox"/>	<input type="checkbox"/>	<input type="checkbox"/>	<input type="checkbox"/>	<input type="checkbox"/>	<input type="checkbox"/>
Culto	<input type="checkbox"/>	<input type="checkbox"/>	<input type="checkbox"/>	<input type="checkbox"/>	<input type="checkbox"/>	<input type="checkbox"/>	<input type="checkbox"/>	<input type="checkbox"/>
Sanitario	<input type="checkbox"/>	<input type="checkbox"/>	<input type="checkbox"/>	<input type="checkbox"/>	<input type="checkbox"/>	<input type="checkbox"/>	<input type="checkbox"/>	<input type="checkbox"/>
Banca	<input type="checkbox"/>	<input type="checkbox"/>	<input type="checkbox"/>	<input type="checkbox"/>	<input type="checkbox"/>	<input type="checkbox"/>	<input type="checkbox"/>	<input type="checkbox"/>
Locale tecnico	<input type="checkbox"/>	<input type="checkbox"/>	<input type="checkbox"/>	<input type="checkbox"/>	<input type="checkbox"/>	<input type="checkbox"/>	<input type="checkbox"/>	<input type="checkbox"/>
Altro <input type="text"/>	<input type="checkbox"/>	<input type="checkbox"/>	<input type="checkbox"/>	<input type="checkbox"/>	<input type="checkbox"/>	<input type="checkbox"/>	<input type="checkbox"/>	<input type="checkbox"/>

SCHEDATURA E CENSIMENTO DEI CENTRI STORICI DEL COMUNE DI TERRANUOVA BRACCIOLINI (AREZZO)

Rilevamento delle caratteristiche architettoniche, tipologiche e d'uso delle unità edilizie

B _ ANALISI FISICA ESTERNA TIPOLOGICA E TECNOLOGICA

6. Relazioni funzionali con le unità edilizie attigue, aree aperte, viabilità

Fronte	Codice Identificativo dei confini	Fronte Principale	Fronte secondario	Fronte esterno	Cartella
Nord	Strada	<input type="checkbox"/>	<input checked="" type="checkbox"/>	<input checked="" type="checkbox"/>	<input type="checkbox"/>
Sud	CA033	<input type="checkbox"/>	<input checked="" type="checkbox"/>	<input checked="" type="checkbox"/>	<input type="checkbox"/>
Ovest	Strada	<input checked="" type="checkbox"/>	<input type="checkbox"/>	<input checked="" type="checkbox"/>	<input type="checkbox"/>
Est	CA037	<input type="checkbox"/>	<input type="checkbox"/>	<input type="checkbox"/>	<input type="checkbox"/>

7. Struttura portante	7.1 Intonacata	7.2 A vista	7.3 Con elementi decorativi
<input type="checkbox"/> Muratura in pietrame	<input type="radio"/>	<input type="radio"/>	<input type="radio"/>
<input type="checkbox"/> Muratura in ciottoli di fiume	<input type="radio"/>	<input type="radio"/>	<input type="radio"/>
<input type="checkbox"/> Muratura in mattoni	<input type="radio"/>	<input type="radio"/>	<input type="radio"/>
<input checked="" type="checkbox"/> Muratura mista	<input checked="" type="radio"/>	<input checked="" type="radio"/>	<input type="radio"/>
<input type="checkbox"/> Cemento armato	<input type="radio"/>	<input type="radio"/>	<input type="radio"/>
<input type="checkbox"/> Non individuabile	<input type="radio"/>	<input type="radio"/>	<input type="radio"/>
<input type="checkbox"/> Altro	<input type="radio"/>	<input type="radio"/>	<input type="radio"/>

8. Copertura

8.1 Tecnologia realizzativa Ligna Legno e laterizio Latero cementizia Lamiera grecata

8.2 Tipologia

- Piana praticabile Padiglione
 Piana non praticabile Semipadiglione
 Falde discontinue Monofalda
 Capanna

8.3 Materiale manto di copertura

- Coppi e tegoli Cemento
 Marsigliesi Guaina bituminosa
 Lastre lapidee Eternit
 Piastrelle gres Altro

9. Gronda Legno e laterizio Laterocemento Laterizio Pietra Altro

9b. Pluviale Rame PVC Altro

C _ ANALISI DEL FRONTE URBANO

10. Presenza in facciata di:

	N	S	O	E
Tettoie	<input type="checkbox"/>	<input type="checkbox"/>	<input type="checkbox"/>	<input checked="" type="checkbox"/>
Loggia	<input type="checkbox"/>	<input type="checkbox"/>	<input type="checkbox"/>	<input type="checkbox"/>
Balconi/terrazze	<input type="checkbox"/>	<input type="checkbox"/>	<input checked="" type="checkbox"/>	<input checked="" type="checkbox"/>
Davanzali	<input type="checkbox"/>	<input type="checkbox"/>	<input type="checkbox"/>	<input type="checkbox"/>
Modanature	<input type="checkbox"/>	<input type="checkbox"/>	<input type="checkbox"/>	<input type="checkbox"/>
Stemma	<input type="checkbox"/>	<input type="checkbox"/>	<input type="checkbox"/>	<input type="checkbox"/>
Archi	<input type="checkbox"/>	<input type="checkbox"/>	<input type="checkbox"/>	<input type="checkbox"/>
Ringhiere/parapetti	<input type="checkbox"/>	<input type="checkbox"/>	<input type="checkbox"/>	<input type="checkbox"/>
Fregi, cornici modanate	<input type="checkbox"/>	<input type="checkbox"/>	<input type="checkbox"/>	<input type="checkbox"/>
Cornici marcapiano	<input type="checkbox"/>	<input type="checkbox"/>	<input type="checkbox"/>	<input type="checkbox"/>
Architrave	<input type="checkbox"/>	<input type="checkbox"/>	<input type="checkbox"/>	<input type="checkbox"/>
Altro	<input checked="" type="checkbox"/>	<input type="checkbox"/>	<input checked="" type="checkbox"/>	<input type="checkbox"/>

Note:

Ovest: finestra tamponata

Nord: finestra tamponata

11. Tipologia aperture

	N	S	O	E
Archi				
Finestre	9		7	1
Passi carrabili			1	
Porte			1	
Portoni			1	
Vetrine				

12. Materiale infissi esterni

	N	S	O	E
Legno	<input checked="" type="checkbox"/>	<input type="checkbox"/>	<input checked="" type="checkbox"/>	<input checked="" type="checkbox"/>
Alluminio	<input type="checkbox"/>	<input type="checkbox"/>	<input type="checkbox"/>	<input type="checkbox"/>
PVC	<input type="checkbox"/>	<input type="checkbox"/>	<input type="checkbox"/>	<input type="checkbox"/>
Ferro	<input type="checkbox"/>	<input type="checkbox"/>	<input type="checkbox"/>	<input type="checkbox"/>
Altro	<input type="checkbox"/>	<input type="checkbox"/>	<input type="checkbox"/>	<input type="checkbox"/>

13. Particolari di pregio architettonico

D _ ANALISI DEL DEGRADO

14. Degrado delle coperture

	N	S	O	E
Manto di copertura deteriorato	<input type="checkbox"/>	<input type="checkbox"/>	<input type="checkbox"/>	<input type="checkbox"/>
Senza evidenti deterioramenti	<input checked="" type="checkbox"/>	<input type="checkbox"/>	<input checked="" type="checkbox"/>	<input checked="" type="checkbox"/>
Altro	<input type="checkbox"/>	<input type="checkbox"/>	<input type="checkbox"/>	<input type="checkbox"/>

15. Degrado della struttura muraria

	N	S	O	E
Presenza di lesioni superficiali	<input checked="" type="checkbox"/>	<input type="checkbox"/>	<input checked="" type="checkbox"/>	<input checked="" type="checkbox"/>
Presenza di lesioni passanti	<input type="checkbox"/>	<input type="checkbox"/>	<input type="checkbox"/>	<input type="checkbox"/>
Senza deterioramenti	<input type="checkbox"/>	<input type="checkbox"/>	<input type="checkbox"/>	<input type="checkbox"/>

16. Degrado del paramento murario

	N	S	O	E
Completamente deteriorato	<input checked="" type="checkbox"/>	<input type="checkbox"/>	<input checked="" type="checkbox"/>	<input checked="" type="checkbox"/>
Parzialmente deteriorato	<input type="checkbox"/>	<input type="checkbox"/>	<input type="checkbox"/>	<input type="checkbox"/>
Senza deterioramenti	<input type="checkbox"/>	<input type="checkbox"/>	<input type="checkbox"/>	<input type="checkbox"/>
Degrado da agenti biologici	<input type="checkbox"/>	<input type="checkbox"/>	<input type="checkbox"/>	<input type="checkbox"/>
Esfoliazione dell'intonaco	<input type="checkbox"/>	<input type="checkbox"/>	<input type="checkbox"/>	<input type="checkbox"/>

17. Degrado degli infissi

	N	S	O	E
Mancanti	<input type="checkbox"/>	<input type="checkbox"/>	<input type="checkbox"/>	<input type="checkbox"/>
Deteriorati o inadeguati	<input checked="" type="checkbox"/>	<input type="checkbox"/>	<input checked="" type="checkbox"/>	<input type="checkbox"/>
Senza deterioramenti	<input type="checkbox"/>	<input type="checkbox"/>	<input type="checkbox"/>	<input type="checkbox"/>

D _ ANALISI DEGLI IMPIANTI PRESENTI IN FACCIATA

18. Presenza di contatori

	N	S	O	E
Presenza di contatore adduzione acqua	<input type="checkbox"/>	<input type="checkbox"/>	<input type="checkbox"/>	<input type="checkbox"/>
Presenza di contatore gas	<input type="checkbox"/>	<input type="checkbox"/>	<input checked="" type="checkbox"/>	<input type="checkbox"/>
Presenza di contatore impianto elettrico	<input type="checkbox"/>	<input type="checkbox"/>	<input type="checkbox"/>	<input type="checkbox"/>
Presenza di impianti di condizionamento	<input type="checkbox"/>	<input type="checkbox"/>	<input type="checkbox"/>	<input type="checkbox"/>
Presenza di telecamere	<input type="checkbox"/>	<input type="checkbox"/>	<input type="checkbox"/>	<input type="checkbox"/>
Presenza di canne fumarie	<input type="checkbox"/>	<input type="checkbox"/>	<input type="checkbox"/>	<input type="checkbox"/>

18b. Presenza di tubazioni e/o cavi a vista

	N	S	O	E
	<input type="checkbox"/>	<input type="checkbox"/>	<input type="checkbox"/>	<input type="checkbox"/>
	<input type="checkbox"/>	<input type="checkbox"/>	<input checked="" type="checkbox"/>	<input type="checkbox"/>
	<input checked="" type="checkbox"/>	<input type="checkbox"/>	<input checked="" type="checkbox"/>	<input type="checkbox"/>

19. Illuminazione e antenne

	N	S	O	E
Presenza di illuminazione pubblica	<input type="checkbox"/>	<input type="checkbox"/>	<input type="checkbox"/>	<input type="checkbox"/>
Presenza di illuminazione privata	<input type="checkbox"/>	<input type="checkbox"/>	<input checked="" type="checkbox"/>	<input type="checkbox"/>
Antenne	<input type="checkbox"/>	<input type="checkbox"/>	<input type="checkbox"/>	<input type="checkbox"/>
Parabole	<input type="checkbox"/>	<input type="checkbox"/>	<input type="checkbox"/>	<input type="checkbox"/>

E _ EIDOTIPI DI STUDIO E RIFERIMENTI FOTOGRAFICI PER L'ANALISI COLORIMETRICA

Indiv. fronte **Nord**

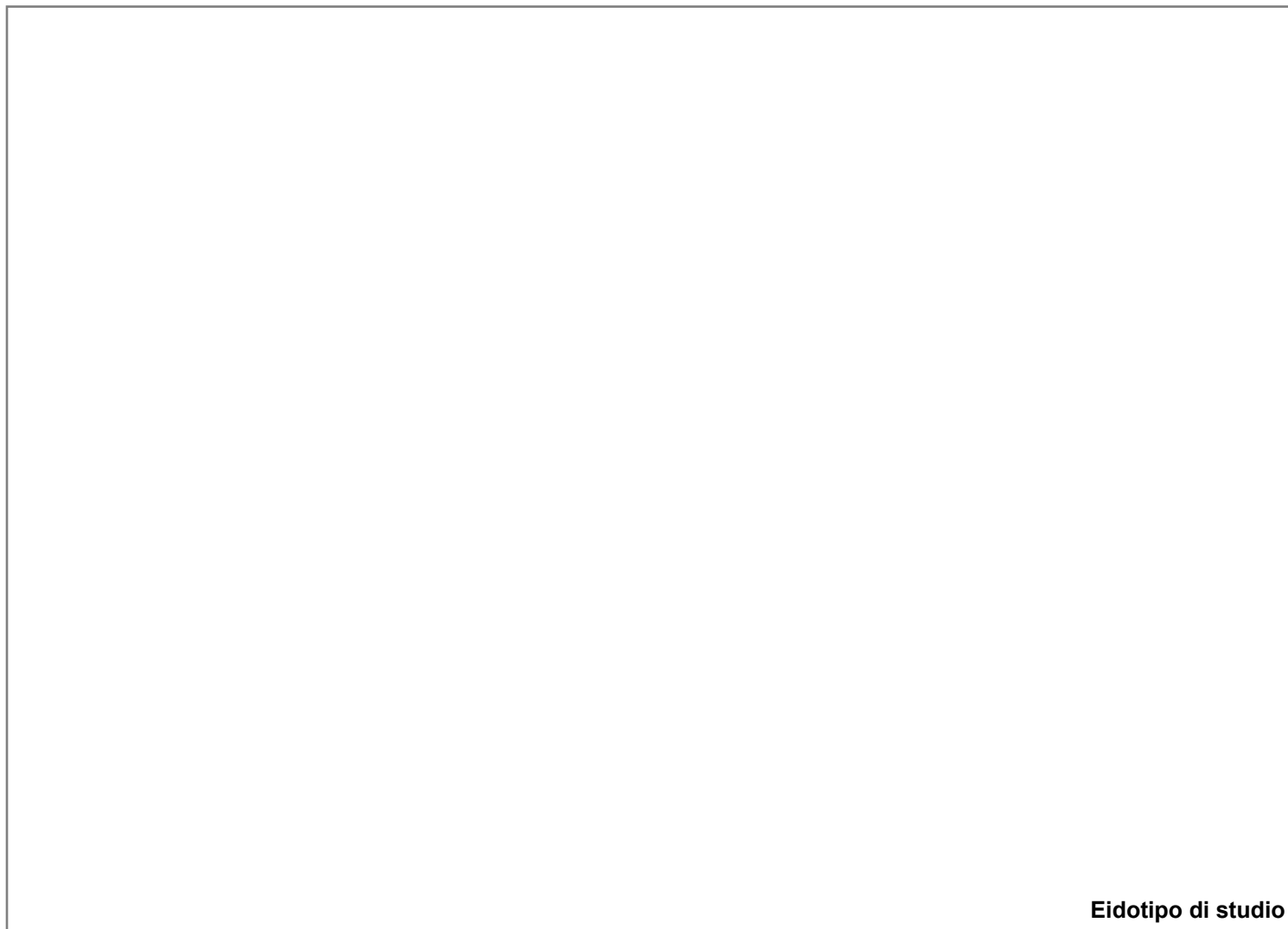

20. Analisi colorimetrica

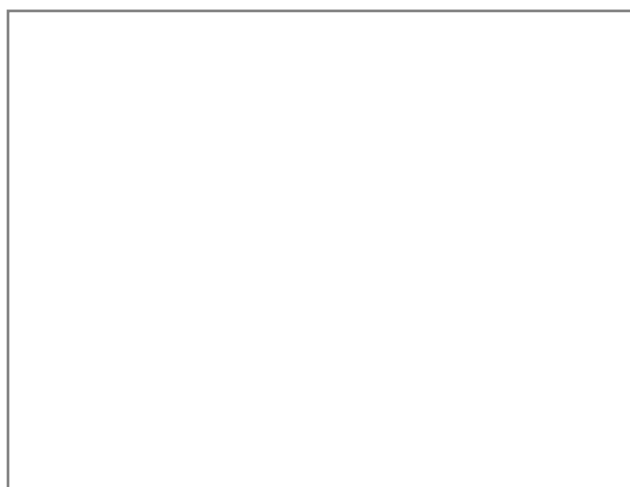

Vista 1

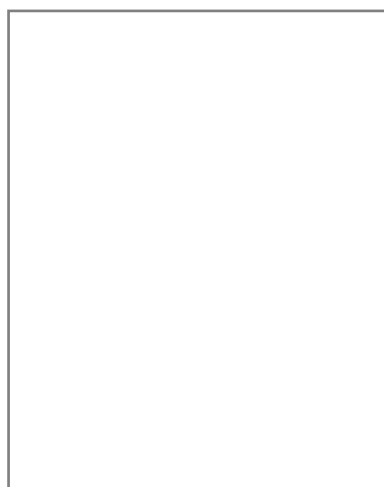

Vista 2

20.1 Codice identificativo

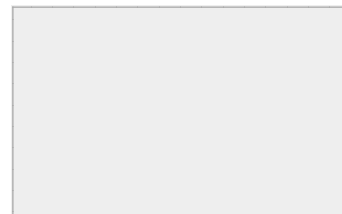

Note:

E _ EIDOTIPI DI STUDIO E RIFERIMENTI FOTOGRAFICI PER L'ANALISI COLORIMETRICA

Indiv. fronte **Sud**

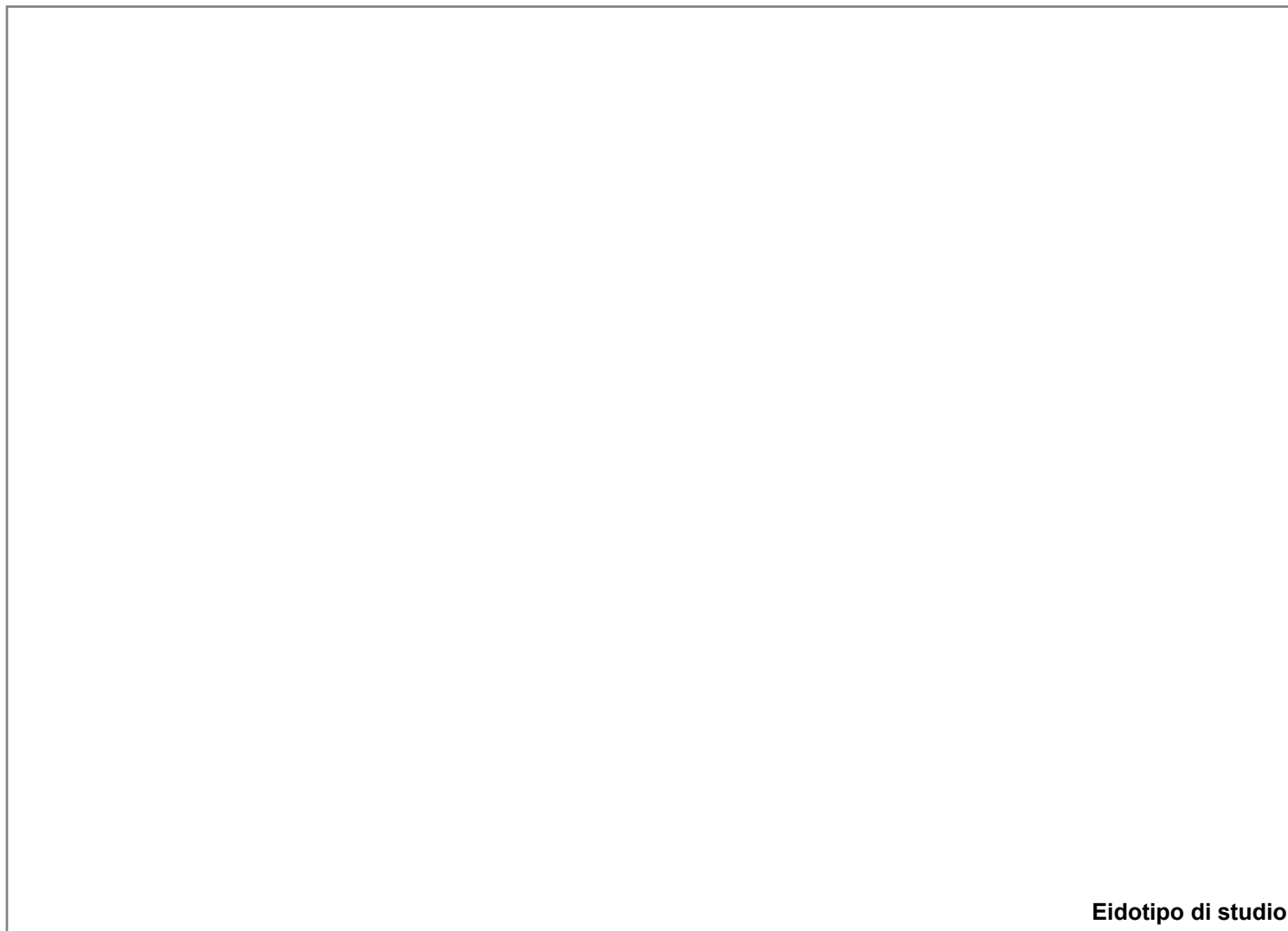

Eidotipo di studio

20. Analisi colorimetrica

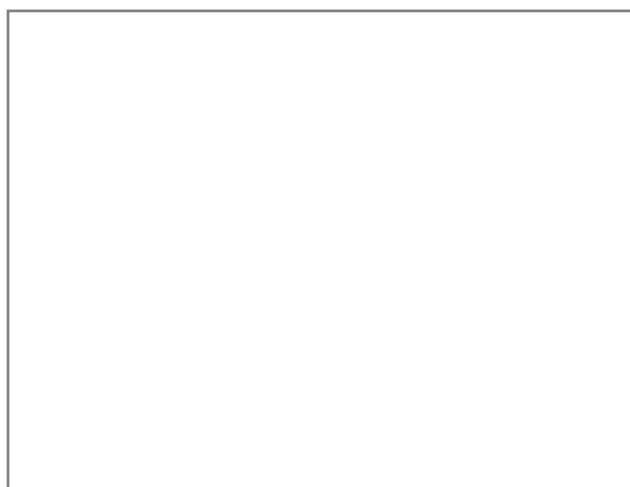

Vista 1

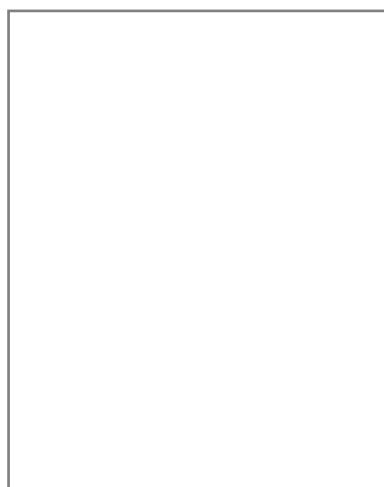

Vista 2

20.1 Codice identificativo

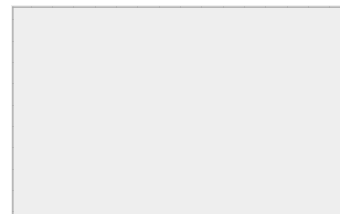

Note:

E _ EIDOTIPI DI STUDIO E RIFERIMENTI FOTOGRAFICI PER L'ANALISI COLORIMETRICA

Indiv. fronte Est



Eidotipo di studio

20. Analisi colorimetrica

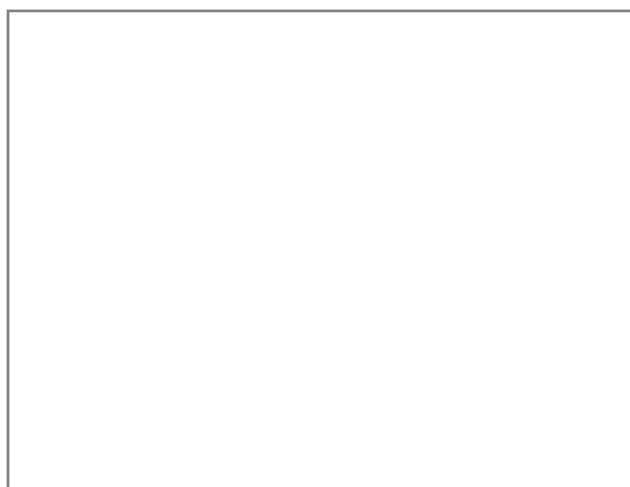

Vista 1



Vista 2

20.1 Codice identificativo

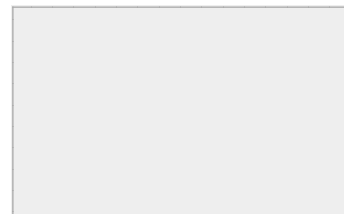

Note:

E _ EIDOTIPI DI STUDIO E RIFERIMENTI FOTOGRAFICI PER L'ANALISI COLORIMETRICA

Indiv. fronte **Ovest**

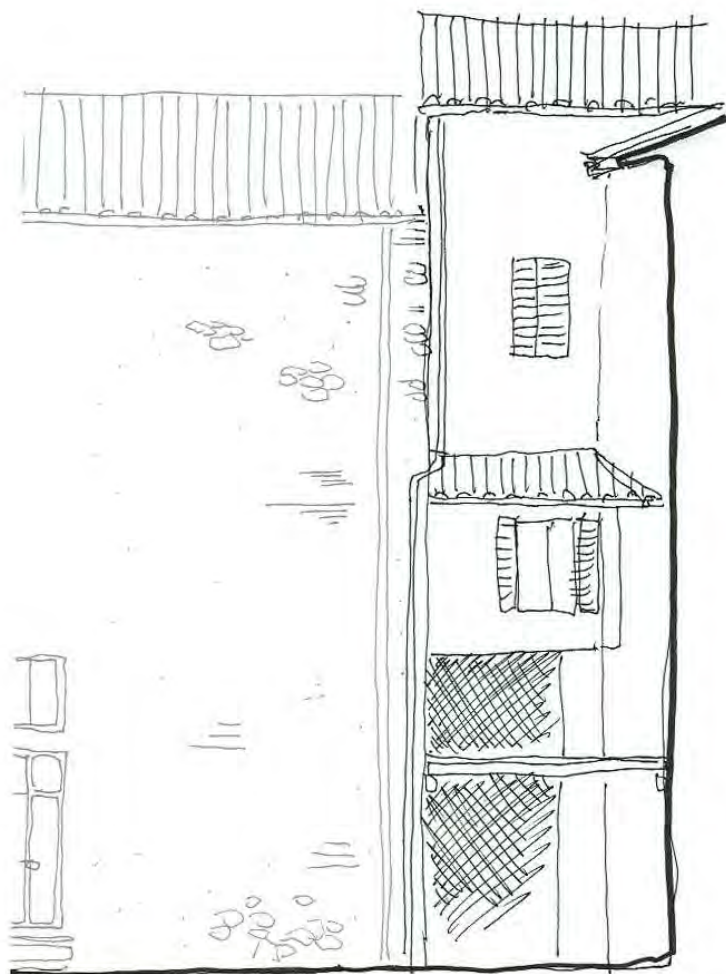

Eidotipo di studio

20. Analisi colorimetrica

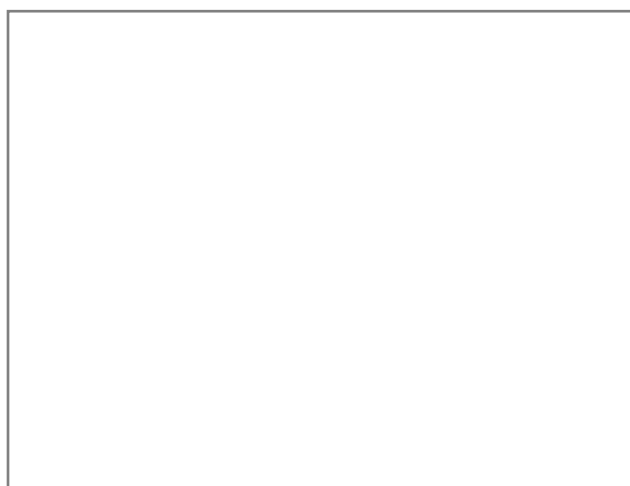

Vista 1

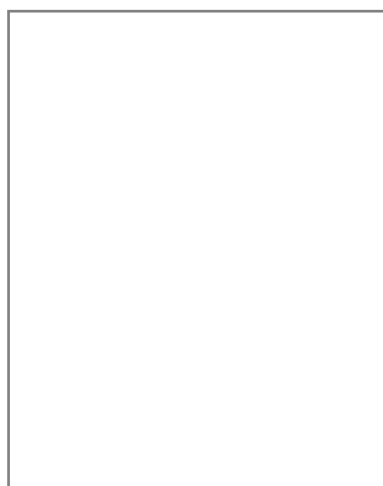

Vista 2

20.1 Codice identificativo

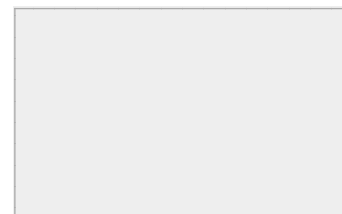

Note:



SCHEDATURA E CENSIMENTO DEI CENTRI STORICI DEL COMUNE DI TERRANUOVA BRACCIOLINI (AR)

Rilevamento delle caratteristiche architettoniche, tipologiche e d'uso delle unità edilizie

Università degli Studi di Firenze, Dipartimento di Architettura

Responsabile Scientifico: Prof. Arch. Stefano Bertocci,

Coordinatore scientifico: Arch. Marco Sani, Coordinatore Tecnico: Arch. Graziella Del Duca

Gruppo di lavoro: Arch. Graziella Del Duca, Arch. Sara Porzilli, Arch. Matteo Pasquini, Giacomo Bruschetini

Codice di archiviazione

CA 037

A _ DATI GENERALI

1. Localizzazione all'interno del tessuto urbano

1.1 Località

1.2 Via o Piazza

1.3 N° civico

2. Localizzazione catastale

2.1 Foglio catastale

2.2 Numero di particella

2.3 Datazione

- Documentata
 Attribuita

Numero civico

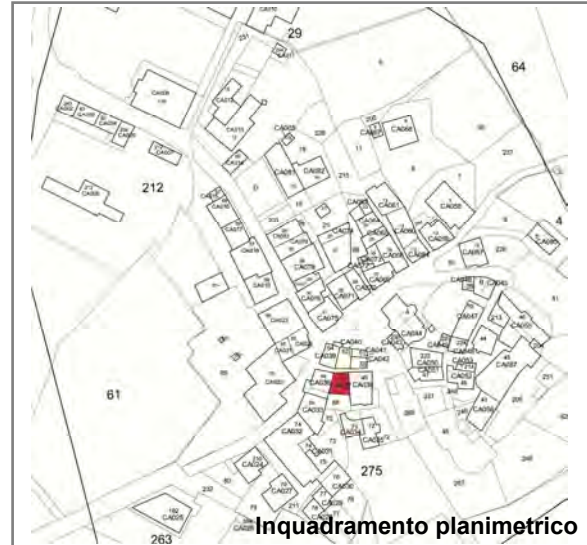

Inquadramento planimetrico

3. Individuazione tipologica architettonica

- Palazzo Casa in linea Locale di servizio
 Palazzo storico Villa Annesso
 Casa a schiera Chiesa Altro

3.1 Numero fronti

3.2 Significatività architettonica

4. Distribuzione volumetrica

4.1 Numero piani fuori terra

4.2 Numero piani semi interrati

Presenza volumi oltre gronda



5. Individuazione d'uso per piani

Destinazione d'uso	S1	P0	P1	P2	P3	P4	P5	Prevalente
Residenziale	<input type="checkbox"/>	<input checked="" type="checkbox"/>	<input checked="" type="checkbox"/>	<input checked="" type="checkbox"/>	<input type="checkbox"/>	<input type="checkbox"/>	<input type="checkbox"/>	<input checked="" type="checkbox"/>
Commerciale	<input type="checkbox"/>	<input type="checkbox"/>	<input type="checkbox"/>	<input type="checkbox"/>	<input type="checkbox"/>	<input type="checkbox"/>	<input type="checkbox"/>	<input type="checkbox"/>
Ufficio	<input type="checkbox"/>	<input type="checkbox"/>	<input type="checkbox"/>	<input type="checkbox"/>	<input type="checkbox"/>	<input type="checkbox"/>	<input type="checkbox"/>	<input type="checkbox"/>
Ufficio pubblico	<input type="checkbox"/>	<input type="checkbox"/>	<input type="checkbox"/>	<input type="checkbox"/>	<input type="checkbox"/>	<input type="checkbox"/>	<input type="checkbox"/>	<input type="checkbox"/>
Farmacia	<input type="checkbox"/>	<input type="checkbox"/>	<input type="checkbox"/>	<input type="checkbox"/>	<input type="checkbox"/>	<input type="checkbox"/>	<input type="checkbox"/>	<input type="checkbox"/>
Magazzino	<input type="checkbox"/>	<input type="checkbox"/>	<input type="checkbox"/>	<input type="checkbox"/>	<input type="checkbox"/>	<input type="checkbox"/>	<input type="checkbox"/>	<input type="checkbox"/>
Garage	<input type="checkbox"/>	<input type="checkbox"/>	<input type="checkbox"/>	<input type="checkbox"/>	<input type="checkbox"/>	<input type="checkbox"/>	<input type="checkbox"/>	<input type="checkbox"/>
Culto	<input type="checkbox"/>	<input type="checkbox"/>	<input type="checkbox"/>	<input type="checkbox"/>	<input type="checkbox"/>	<input type="checkbox"/>	<input type="checkbox"/>	<input type="checkbox"/>
Sanitario	<input type="checkbox"/>	<input type="checkbox"/>	<input type="checkbox"/>	<input type="checkbox"/>	<input type="checkbox"/>	<input type="checkbox"/>	<input type="checkbox"/>	<input type="checkbox"/>
Banca	<input type="checkbox"/>	<input type="checkbox"/>	<input type="checkbox"/>	<input type="checkbox"/>	<input type="checkbox"/>	<input type="checkbox"/>	<input type="checkbox"/>	<input type="checkbox"/>
Locale tecnico	<input checked="" type="checkbox"/>	<input type="checkbox"/>	<input type="checkbox"/>	<input type="checkbox"/>	<input type="checkbox"/>	<input type="checkbox"/>	<input type="checkbox"/>	<input type="checkbox"/>
Altro <input type="text"/>	<input type="checkbox"/>	<input type="checkbox"/>	<input type="checkbox"/>	<input type="checkbox"/>	<input type="checkbox"/>	<input type="checkbox"/>	<input type="checkbox"/>	<input type="checkbox"/>

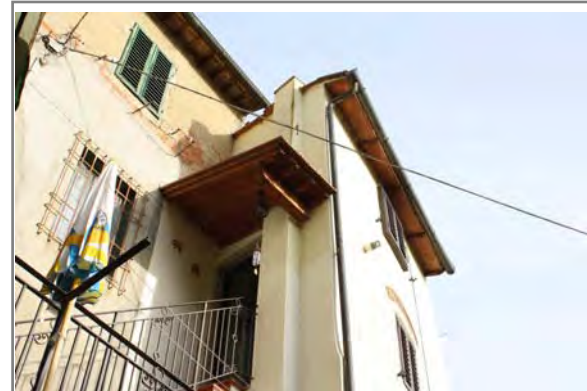

SCHEDATURA E CENSIMENTO DEI CENTRI STORICI DEL COMUNE DI TERRANUOVA BRACCIOLINI (AREZZO)

Rilevamento delle caratteristiche architettoniche, tipologiche e d'uso delle unità edilizie

B _ ANALISI FISICA ESTERNA TIPOLOGICA E TECNOLOGICA

6. Relazioni funzionali con le unità edilizie attigue, aree aperte, viabilità

Fronte	Codice Identificativo dei confini	Fronte Principale	Fronte secondario	Fronte esterno	Cartella
Nord	Area aperta	<input type="checkbox"/>	<input checked="" type="checkbox"/>	<input checked="" type="checkbox"/>	<input type="checkbox"/>
Sud	Area aperta	<input checked="" type="checkbox"/>	<input type="checkbox"/>	<input checked="" type="checkbox"/>	<input type="checkbox"/>
Ovest	CA038	<input type="checkbox"/>	<input type="checkbox"/>	<input type="checkbox"/>	<input type="checkbox"/>
Est	CA036	<input type="checkbox"/>	<input type="checkbox"/>	<input type="checkbox"/>	<input checked="" type="checkbox"/>

7. Struttura portante

7.1 Intonacata

7.2 A vista

7.3 Con elementi decorativi

<input type="checkbox"/> Muratura in pietrame	<input type="radio"/>	<input type="radio"/>	<input type="radio"/>
<input type="checkbox"/> Muratura in ciottoli di fiume	<input type="radio"/>	<input type="radio"/>	<input type="radio"/>
<input type="checkbox"/> Muratura in mattoni	<input type="radio"/>	<input type="radio"/>	<input type="radio"/>
<input checked="" type="checkbox"/> Muratura mista	<input checked="" type="radio"/>	<input checked="" type="radio"/>	<input type="radio"/>
<input type="checkbox"/> Cemento armato	<input type="radio"/>	<input type="radio"/>	<input type="radio"/>
<input type="checkbox"/> Non individuabile	<input type="radio"/>	<input type="radio"/>	<input type="radio"/>
<input type="checkbox"/> Altro	<input type="radio"/>	<input type="radio"/>	<input type="radio"/>

8. Copertura

8.1 Tecnologia realizzativa Lignea Legno e laterizio Latero cementizia Lamiera grecata

8.2 Tipologia

- Piana praticabile Padiglione
 Piana non praticabile Semipadiglione
 Falde discontinue Monofalda
 Capanna

8.3 Materiale manto di copertura

- Coppi e tegoli Cemento
 Marsigliesi Guaina bituminosa
 Lastre lapidee Eternit
 Piastrelle gres Altro

9. Gronda Legno e laterizio Laterocemento Laterizio Pietra Altro

9b. Pluviale Rame PVC Altro

C _ ANALISI DEL FRONTE URBANO

10. Presenza in facciata di:

	N	S	O	E
Tettoie	<input type="checkbox"/>	<input checked="" type="checkbox"/>	<input type="checkbox"/>	<input type="checkbox"/>
Loggia	<input type="checkbox"/>	<input type="checkbox"/>	<input type="checkbox"/>	<input type="checkbox"/>
Balconi/terrazze	<input type="checkbox"/>	<input checked="" type="checkbox"/>	<input type="checkbox"/>	<input type="checkbox"/>
Davanzali	<input type="checkbox"/>	<input type="checkbox"/>	<input type="checkbox"/>	<input type="checkbox"/>
Modanature	<input type="checkbox"/>	<input type="checkbox"/>	<input type="checkbox"/>	<input type="checkbox"/>
Stemma	<input type="checkbox"/>	<input type="checkbox"/>	<input type="checkbox"/>	<input type="checkbox"/>
Archi	<input type="checkbox"/>	<input type="checkbox"/>	<input type="checkbox"/>	<input type="checkbox"/>
Ringhiere/parapetti	<input type="checkbox"/>	<input checked="" type="checkbox"/>	<input type="checkbox"/>	<input type="checkbox"/>
Fregi, cornici modanate	<input type="checkbox"/>	<input type="checkbox"/>	<input type="checkbox"/>	<input type="checkbox"/>
Cornici marcapiano	<input type="checkbox"/>	<input type="checkbox"/>	<input type="checkbox"/>	<input type="checkbox"/>
Architrave	<input type="checkbox"/>	<input type="checkbox"/>	<input type="checkbox"/>	<input type="checkbox"/>
Altro	<input type="checkbox"/>	<input type="checkbox"/>	<input type="checkbox"/>	<input type="checkbox"/>
Note:				

11. Tipologia aperture

	N	S	O	E
Archi				
Finestre	4	7		
Passi carrabili				
Porte				
Portoni		1		
Vetrine				

12. Materiale infissi esterni

	N	S	O	E
Legno	<input checked="" type="checkbox"/>	<input checked="" type="checkbox"/>	<input type="checkbox"/>	<input type="checkbox"/>
Alluminio	<input type="checkbox"/>	<input type="checkbox"/>	<input type="checkbox"/>	<input type="checkbox"/>
PVC	<input type="checkbox"/>	<input type="checkbox"/>	<input type="checkbox"/>	<input type="checkbox"/>
Ferro	<input type="checkbox"/>	<input checked="" type="checkbox"/>	<input type="checkbox"/>	<input type="checkbox"/>
Altro	<input type="checkbox"/>	<input type="checkbox"/>	<input type="checkbox"/>	<input type="checkbox"/>

13. Particolari di pregio architettonico

D _ ANALISI DEL DEGRADO

14. Degradamento delle coperture

	N	S	O	E
Manto di copertura deteriorato	<input type="checkbox"/>	<input type="checkbox"/>	<input type="checkbox"/>	<input type="checkbox"/>
Senza evidenti deterioramenti	<input type="checkbox"/>	<input checked="" type="checkbox"/>	<input type="checkbox"/>	<input type="checkbox"/>
Altro	<input type="checkbox"/>	<input type="checkbox"/>	<input type="checkbox"/>	<input type="checkbox"/>

15. Degradamento della struttura muraria

	N	S	O	E
Presenza di lesioni superficiali	<input type="checkbox"/>	<input type="checkbox"/>	<input type="checkbox"/>	<input type="checkbox"/>
Presenza di lesioni passanti	<input type="checkbox"/>	<input type="checkbox"/>	<input type="checkbox"/>	<input type="checkbox"/>
Senza deterioramenti	<input type="checkbox"/>	<input checked="" type="checkbox"/>	<input type="checkbox"/>	<input type="checkbox"/>

16. Degradamento del paramento murario

	N	S	O	E
Completamente deteriorato	<input type="checkbox"/>	<input type="checkbox"/>	<input type="checkbox"/>	<input type="checkbox"/>
Parzialmente deteriorato	<input type="checkbox"/>	<input type="checkbox"/>	<input type="checkbox"/>	<input type="checkbox"/>
Senza deterioramenti	<input type="checkbox"/>	<input type="checkbox"/>	<input type="checkbox"/>	<input type="checkbox"/>
Degradamento da agenti biologici	<input type="checkbox"/>	<input type="checkbox"/>	<input type="checkbox"/>	<input type="checkbox"/>
Esfoliazione dell'intonaco	<input type="checkbox"/>	<input checked="" type="checkbox"/>	<input type="checkbox"/>	<input type="checkbox"/>

17. Degradamento degli infissi

	N	S	O	E
Mancanti	<input type="checkbox"/>	<input type="checkbox"/>	<input type="checkbox"/>	<input type="checkbox"/>
Deteriorati o inadeguati	<input type="checkbox"/>	<input type="checkbox"/>	<input type="checkbox"/>	<input type="checkbox"/>
Senza deterioramenti	<input type="checkbox"/>	<input checked="" type="checkbox"/>	<input type="checkbox"/>	<input type="checkbox"/>

D _ ANALISI DEGLI IMPIANTI PRESENTI IN FACCIATA

18. Presenza di contatori

	N	S	O	E
Presenza di contatore adduzione acqua	<input type="checkbox"/>	<input type="checkbox"/>	<input type="checkbox"/>	<input type="checkbox"/>
Presenza di contatore gas	<input type="checkbox"/>	<input type="checkbox"/>	<input type="checkbox"/>	<input type="checkbox"/>
Presenza di contatore impianto elettrico	<input type="checkbox"/>	<input type="checkbox"/>	<input type="checkbox"/>	<input type="checkbox"/>
Presenza di impianti di condizionamento	<input type="checkbox"/>	<input type="checkbox"/>	<input type="checkbox"/>	<input type="checkbox"/>
Presenza di telecamere	<input type="checkbox"/>	<input type="checkbox"/>	<input type="checkbox"/>	<input type="checkbox"/>
Presenza di canne fumarie	<input type="checkbox"/>	<input checked="" type="checkbox"/>	<input type="checkbox"/>	<input type="checkbox"/>

18b. Presenza di tubazioni e/o cavi a vista

	N	S	O	E
	<input type="checkbox"/>	<input type="checkbox"/>	<input type="checkbox"/>	<input type="checkbox"/>
	<input type="checkbox"/>	<input checked="" type="checkbox"/>	<input type="checkbox"/>	<input type="checkbox"/>
	<input type="checkbox"/>	<input checked="" type="checkbox"/>	<input type="checkbox"/>	<input type="checkbox"/>

19. Illuminazione e antenne

	N	S	O	E
Presenza di illuminazione pubblica	<input type="checkbox"/>	<input type="checkbox"/>	<input type="checkbox"/>	<input type="checkbox"/>
Presenza di illuminazione privata	<input type="checkbox"/>	<input checked="" type="checkbox"/>	<input type="checkbox"/>	<input type="checkbox"/>
Antenne	<input type="checkbox"/>	<input type="checkbox"/>	<input type="checkbox"/>	<input type="checkbox"/>
Parabole	<input type="checkbox"/>	<input type="checkbox"/>	<input type="checkbox"/>	<input type="checkbox"/>

E _ EIDOTIPI DI STUDIO E RIFERIMENTI FOTOGRAFICI PER L'ANALISI COLORIMETRICA

Indiv. fronte **Sud**

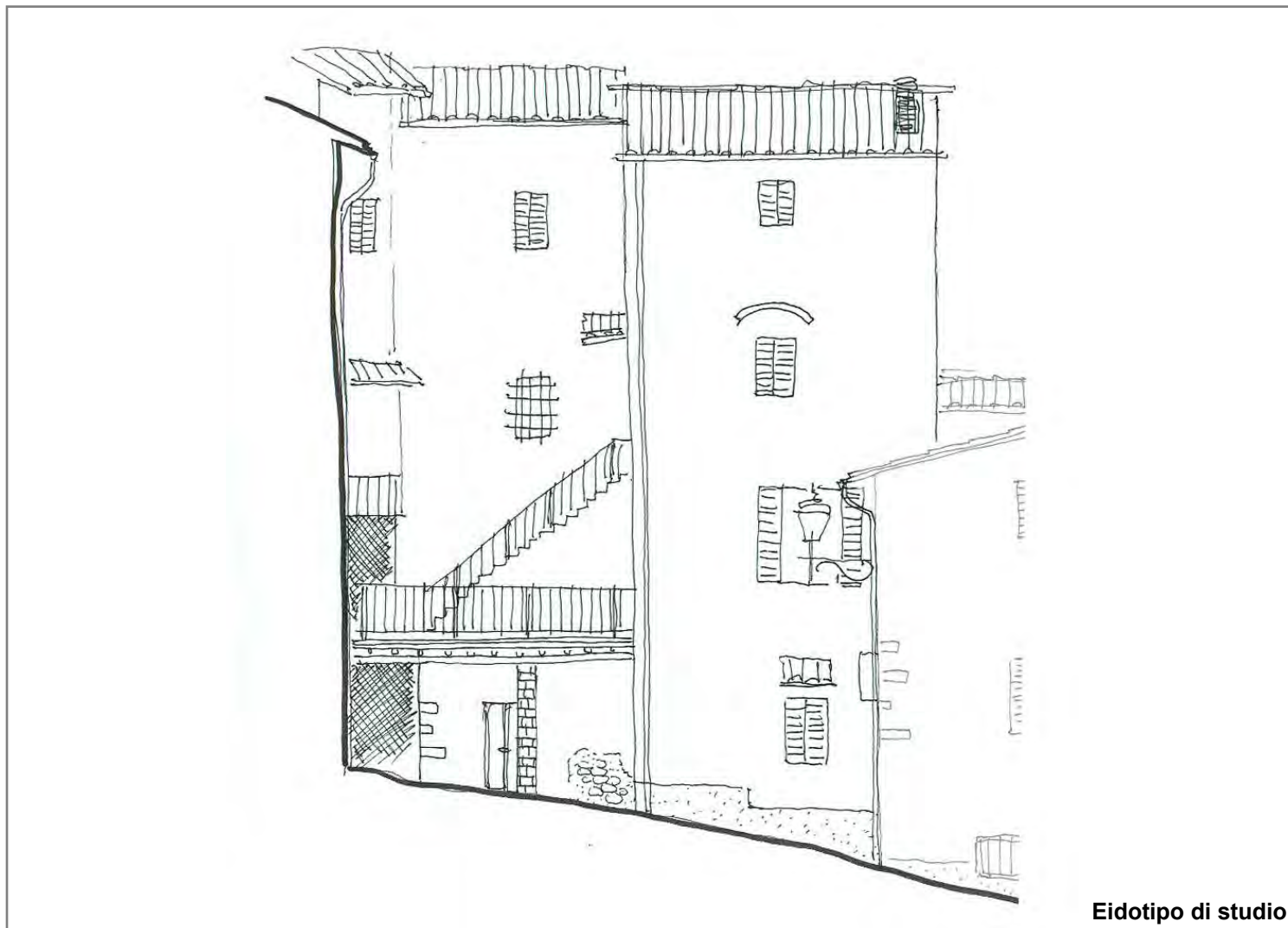

20. Analisi colorimetrica



Vista 1

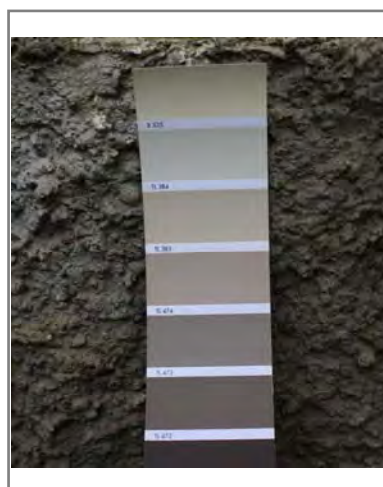

Vista 2

20.1 Codice identificativo

**B535
TL474**

Note:

E _ EIDOTIPI DI STUDIO E RIFERIMENTI FOTOGRAFICI PER L'ANALISI COLORIMETRICA

Indiv. fronte Est

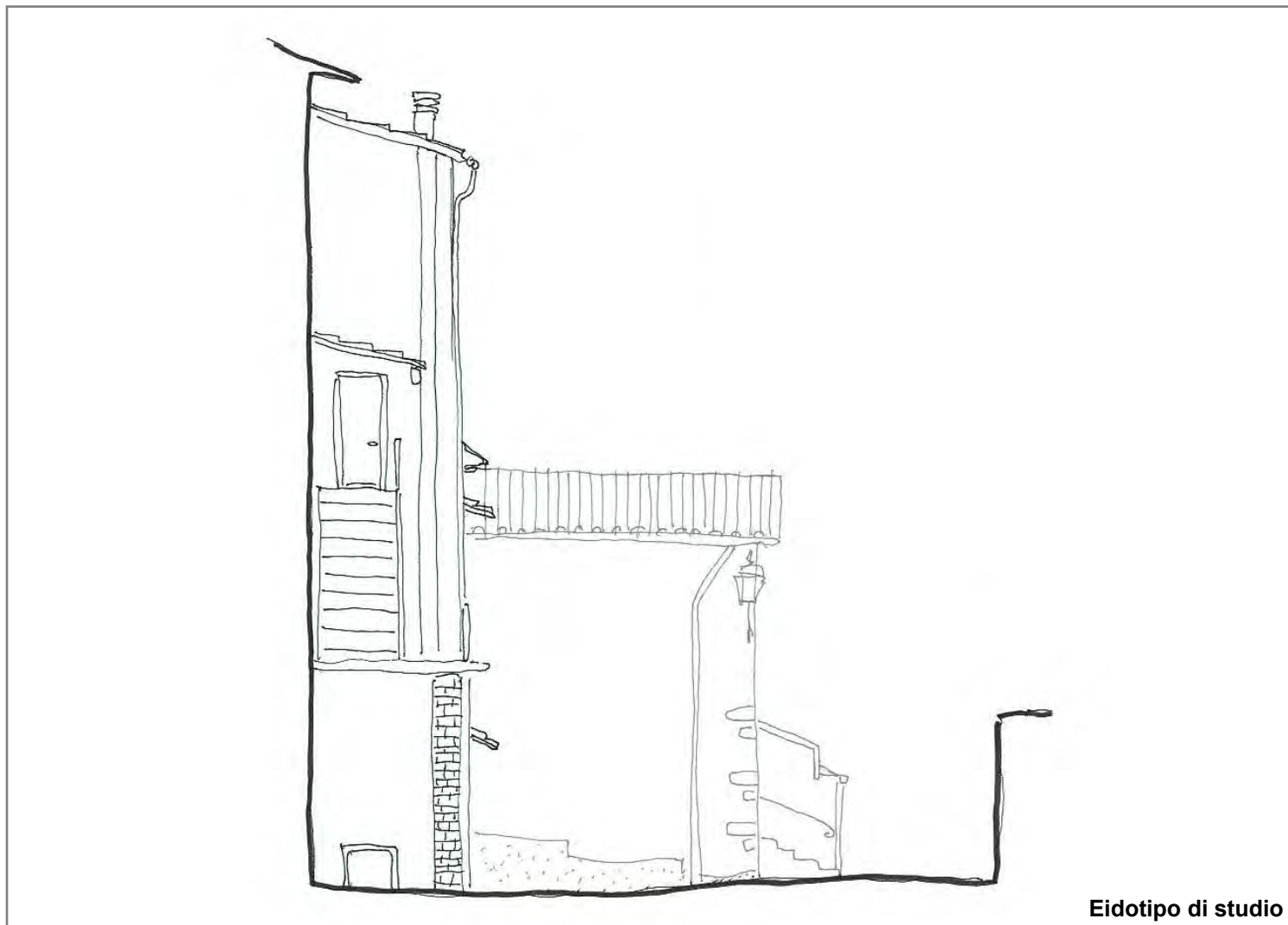

Eidotipo di studio

20. Analisi colorimetrica



Vista 1

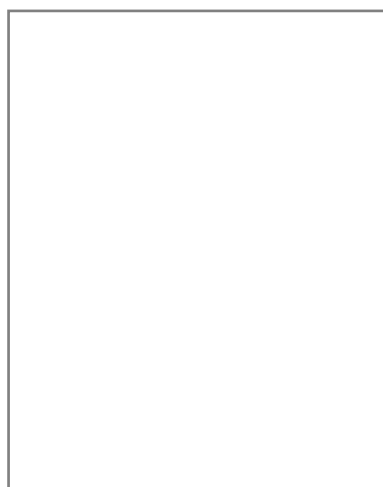

Vista 2

20.1 Codice identificativo

B535

Note:

E _ EIDOTIPI DI STUDIO E RIFERIMENTI FOTOGRAFICI PER L'ANALISI COLORIMETRICA

Indiv. fronte

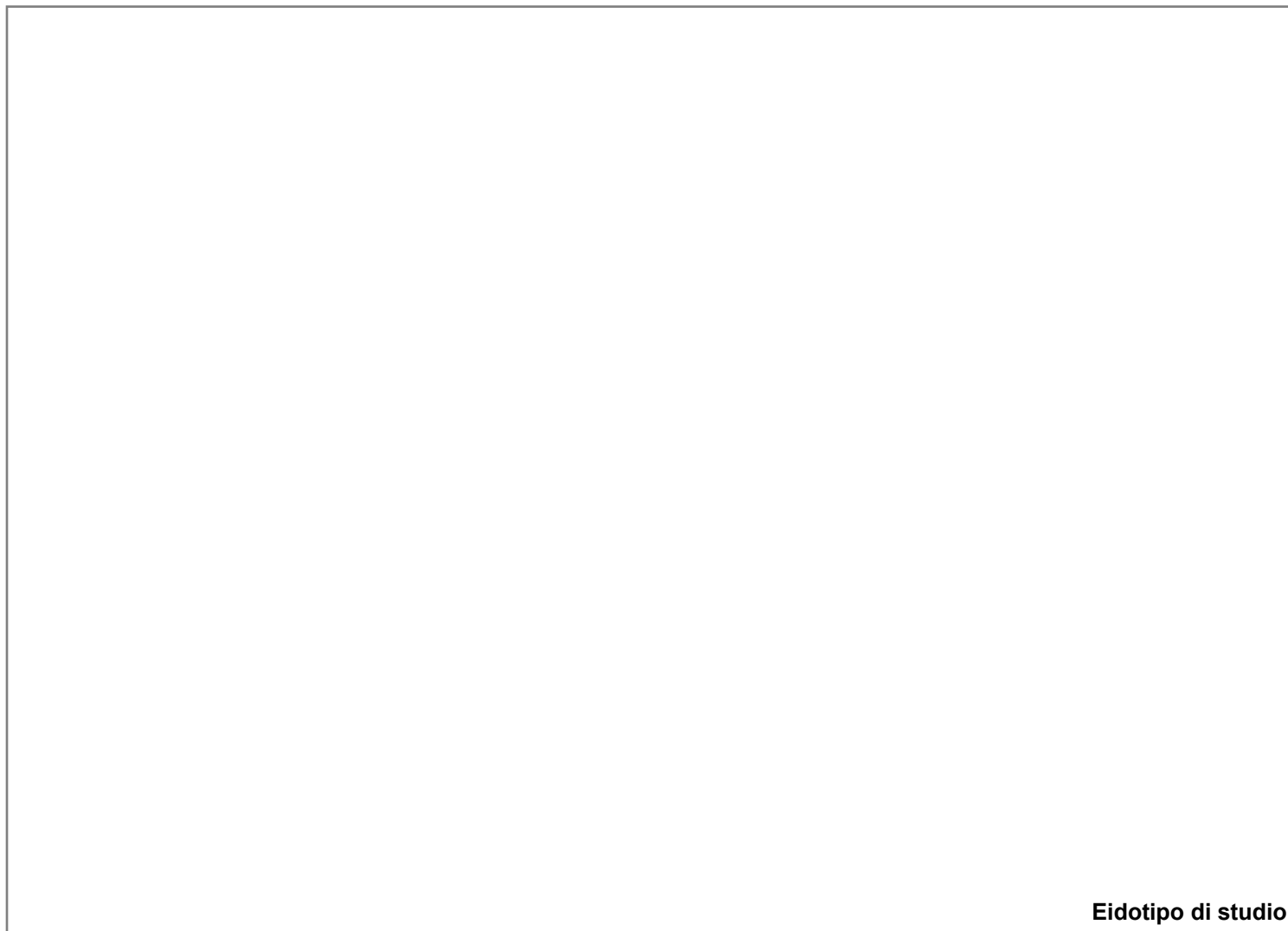

Eidotipo di studio

20. Analisi colorimetrica

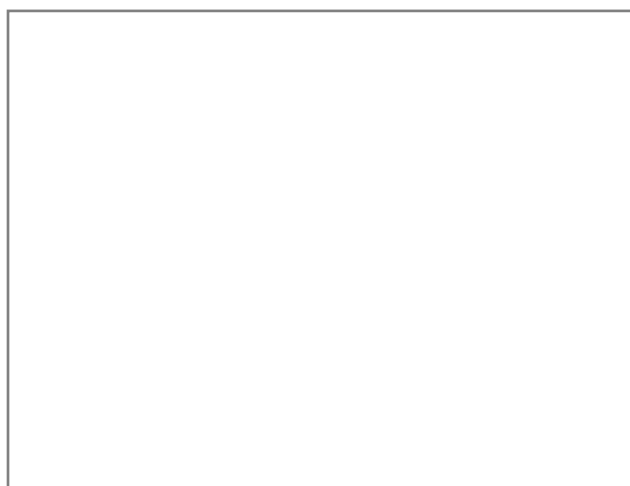

Vista 1

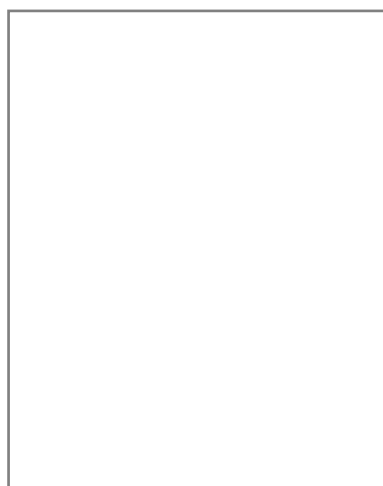

Vista 2

20.1 Codice identificativo

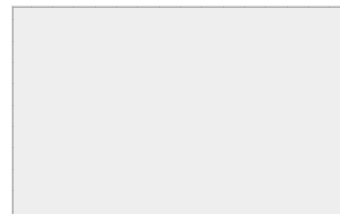

Note:

E _ EIDOTIPI DI STUDIO E RIFERIMENTI FOTOGRAFICI PER L'ANALISI COLORIMETRICA

Indiv. fronte



Eidotipo di studio

20. Analisi colorimetrica

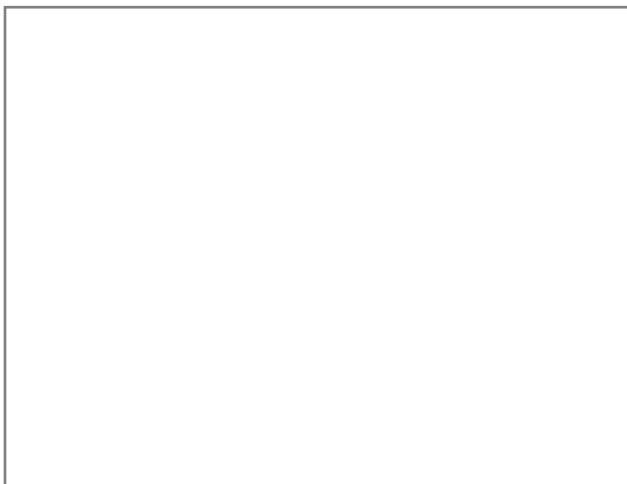

Vista 1

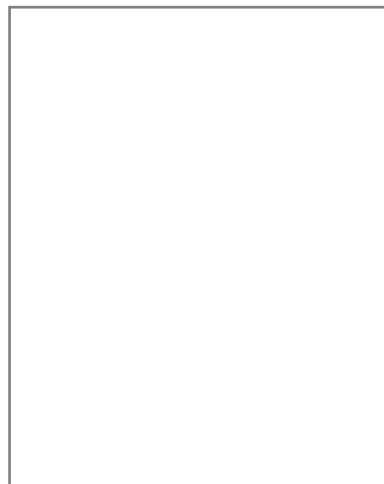

Vista 2

20.1 Codice identificativo

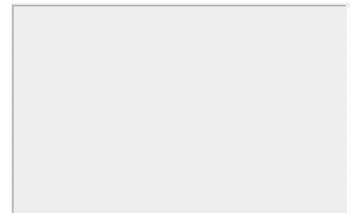

Note:



SCHEDATURA E CENSIMENTO DEI CENTRI STORICI DEL COMUNE DI TERRANUOVA BRACCIOLINI (AR)

Rilevamento delle caratteristiche architettoniche, tipologiche e d'uso delle unità edilizie

Università degli Studi di Firenze, Dipartimento di Architettura

Responsabile Scientifico: Prof. Arch. Stefano Bertocci,

Coordinatore scientifico: Arch. Marco Sani, Coordinatore Tecnico: Arch. Graziella Del Duca

Gruppo di lavoro: Arch. Graziella Del Duca, Arch. Sara Porzilli, Arch. Matteo Pasquini, Giacomo Bruschetini

Codice di archiviazione

CA 038

A _ DATI GENERALI

1. Localizzazione all'interno del tessuto urbano

1.1 Località

1.2 Via o Piazza

1.3 N° civico

2. Localizzazione catastale

2.1 Foglio catastale

2.2 Numero di particella

2.3 Datazione

- Documentata
- Attribuita

Numero civico

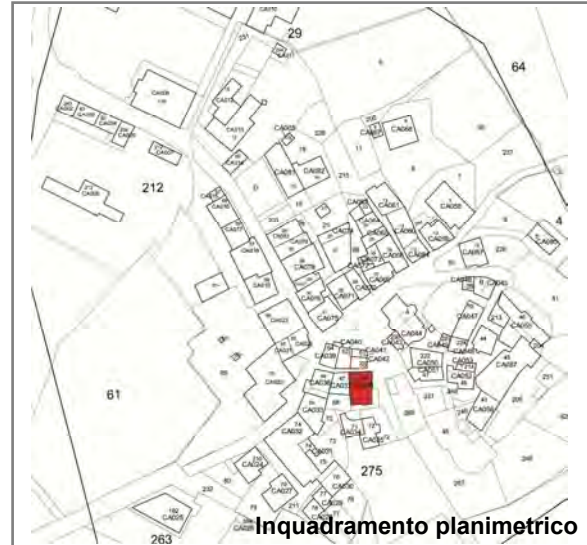

Inquadramento planimetrico

3. Individuazione tipologica architettonica

- Palazzo
- Casa in linea
- Locale di servizio
- Palazzo storico
- Villa
- Annesso
- Casa a schiera
- Chiesa
- Altro

3.1 Numero fronti

3.2 Significatività architettonica

4. Distribuzione volumetrica

4.1 Numero piani fuori terra

4.2 Numero piani semi interrati

Presenza volumi oltre gronda



5. Individuazione d'uso per piani

Destinazione d'uso	S1	P0	P1	P2	P3	P4	P5	Prevalente
Residenziale	<input type="checkbox"/>	<input checked="" type="checkbox"/>	<input checked="" type="checkbox"/>	<input type="checkbox"/>	<input type="checkbox"/>	<input type="checkbox"/>	<input type="checkbox"/>	<input checked="" type="checkbox"/>
Commerciale	<input type="checkbox"/>	<input type="checkbox"/>	<input type="checkbox"/>	<input type="checkbox"/>	<input type="checkbox"/>	<input type="checkbox"/>	<input type="checkbox"/>	<input type="checkbox"/>
Ufficio	<input type="checkbox"/>	<input type="checkbox"/>	<input type="checkbox"/>	<input type="checkbox"/>	<input type="checkbox"/>	<input type="checkbox"/>	<input type="checkbox"/>	<input type="checkbox"/>
Ufficio pubblico	<input type="checkbox"/>	<input type="checkbox"/>	<input type="checkbox"/>	<input type="checkbox"/>	<input type="checkbox"/>	<input type="checkbox"/>	<input type="checkbox"/>	<input type="checkbox"/>
Farmacia	<input type="checkbox"/>	<input type="checkbox"/>	<input type="checkbox"/>	<input type="checkbox"/>	<input type="checkbox"/>	<input type="checkbox"/>	<input type="checkbox"/>	<input type="checkbox"/>
Magazzino	<input type="checkbox"/>	<input type="checkbox"/>	<input type="checkbox"/>	<input type="checkbox"/>	<input type="checkbox"/>	<input type="checkbox"/>	<input type="checkbox"/>	<input type="checkbox"/>
Garage	<input checked="" type="checkbox"/>	<input type="checkbox"/>	<input type="checkbox"/>	<input type="checkbox"/>	<input type="checkbox"/>	<input type="checkbox"/>	<input type="checkbox"/>	<input type="checkbox"/>
Culto	<input type="checkbox"/>	<input type="checkbox"/>	<input type="checkbox"/>	<input type="checkbox"/>	<input type="checkbox"/>	<input type="checkbox"/>	<input type="checkbox"/>	<input type="checkbox"/>
Sanitario	<input type="checkbox"/>	<input type="checkbox"/>	<input type="checkbox"/>	<input type="checkbox"/>	<input type="checkbox"/>	<input type="checkbox"/>	<input type="checkbox"/>	<input type="checkbox"/>
Banca	<input type="checkbox"/>	<input type="checkbox"/>	<input type="checkbox"/>	<input type="checkbox"/>	<input type="checkbox"/>	<input type="checkbox"/>	<input type="checkbox"/>	<input type="checkbox"/>
Locale tecnico	<input type="checkbox"/>	<input type="checkbox"/>	<input type="checkbox"/>	<input type="checkbox"/>	<input type="checkbox"/>	<input type="checkbox"/>	<input type="checkbox"/>	<input type="checkbox"/>
Altro <input type="text"/>	<input type="checkbox"/>	<input type="checkbox"/>	<input type="checkbox"/>	<input type="checkbox"/>	<input type="checkbox"/>	<input type="checkbox"/>	<input type="checkbox"/>	<input type="checkbox"/>

SCHEDATURA E CENSIMENTO DEI CENTRI STORICI DEL COMUNE DI TERRANUOVA BRACCIOLINI (AREZZO)

Rilevamento delle caratteristiche architettoniche, tipologiche e d'uso delle unità edilizie

B _ ANALISI FISICA ESTERNA TIPOLOGICA E TECNOLOGICA

6. Relazioni funzionali con le unità edilizie attigue, aree aperte, viabilità

Fronte	Codice Identificativo dei confini	Fronte Principale	Fronte secondario	Fronte esterno	Cartella
Nord	Area aperta	<input type="checkbox"/>	<input checked="" type="checkbox"/>	<input checked="" type="checkbox"/>	<input type="checkbox"/>
Sud	Area aperta	<input type="checkbox"/>	<input checked="" type="checkbox"/>	<input checked="" type="checkbox"/>	<input type="checkbox"/>
Ovest	CA037	<input type="checkbox"/>	<input type="checkbox"/>	<input type="checkbox"/>	<input type="checkbox"/>
Est	Area aperta	<input checked="" type="checkbox"/>	<input type="checkbox"/>	<input checked="" type="checkbox"/>	<input type="checkbox"/>

7. Struttura portante	7.1 Intonacata	7.2 A vista	7.3 Con elementi decorativi
<input type="checkbox"/> Muratura in pietrame	<input type="radio"/>	<input type="radio"/>	<input type="radio"/>
<input type="checkbox"/> Muratura in ciottoli di fiume	<input type="radio"/>	<input type="radio"/>	<input type="radio"/>
<input type="checkbox"/> Muratura in mattoni	<input type="radio"/>	<input type="radio"/>	<input type="radio"/>
<input checked="" type="checkbox"/> Muratura mista	<input checked="" type="radio"/>	<input type="radio"/>	<input type="radio"/>
<input type="checkbox"/> Cemento armato	<input type="radio"/>	<input type="radio"/>	<input type="radio"/>
<input type="checkbox"/> Non individuabile	<input type="radio"/>	<input type="radio"/>	<input type="radio"/>
<input type="checkbox"/> Altro	<input type="radio"/>	<input type="radio"/>	<input type="radio"/>

8. Copertura

8.1 Tecnologia realizzativa Ligna Legno e laterizio Latero cementizia Lamiera grecata

8.2 Tipologia

- Piana praticabile Padiglione
 Piana non praticabile Semipadiglione
 Falde discontinue Monofalda
 Capanna

8.3 Materiale manto di copertura

- Coppi e tegoli Cemento
 Marsigliesi Guaina bituminosa
 Lastre lapidee Eternit
 Piastrelle gres Altro

9. Gronda Legno e laterizio Laterocemento Laterizio Pietra Altro

9b. Pluviale Rame PVC Altro

C _ ANALISI DEL FRONTE URBANO

10. Presenza in facciata di:

	N	S	O	E
Tettoie	<input type="checkbox"/>	<input checked="" type="checkbox"/>	<input type="checkbox"/>	<input type="checkbox"/>
Loggia	<input type="checkbox"/>	<input type="checkbox"/>	<input type="checkbox"/>	<input type="checkbox"/>
Balconi/terrazze	<input type="checkbox"/>	<input type="checkbox"/>	<input type="checkbox"/>	<input type="checkbox"/>
Davanzali	<input type="checkbox"/>	<input type="checkbox"/>	<input type="checkbox"/>	<input type="checkbox"/>
Modanature	<input type="checkbox"/>	<input type="checkbox"/>	<input type="checkbox"/>	<input type="checkbox"/>
Stemma	<input type="checkbox"/>	<input type="checkbox"/>	<input type="checkbox"/>	<input type="checkbox"/>
Archi	<input type="checkbox"/>	<input type="checkbox"/>	<input type="checkbox"/>	<input type="checkbox"/>
Ringhiere/parapetti	<input type="checkbox"/>	<input type="checkbox"/>	<input type="checkbox"/>	<input type="checkbox"/>
Fregi, cornici modanate	<input type="checkbox"/>	<input type="checkbox"/>	<input type="checkbox"/>	<input type="checkbox"/>
Cornici marcapiano	<input type="checkbox"/>	<input type="checkbox"/>	<input type="checkbox"/>	<input type="checkbox"/>
Architrave	<input type="checkbox"/>	<input type="checkbox"/>	<input type="checkbox"/>	<input type="checkbox"/>
Altro	<input type="checkbox"/>	<input checked="" type="checkbox"/>	<input type="checkbox"/>	<input checked="" type="checkbox"/>

Note:

EST: edicola

SUD: scale di accesso

11. Tipologia aperture

	N	S	O	E
Archi				
Finestre	4	4		5
Passi carrabili				
Porte				1
Portoni		1		3
Vetrine				

12. Materiale infissi esterni

	N	S	O	E
Legno	<input checked="" type="checkbox"/>	<input checked="" type="checkbox"/>	<input type="checkbox"/>	<input checked="" type="checkbox"/>
Alluminio	<input type="checkbox"/>	<input type="checkbox"/>	<input type="checkbox"/>	<input type="checkbox"/>
PVC	<input type="checkbox"/>	<input type="checkbox"/>	<input type="checkbox"/>	<input type="checkbox"/>
Ferro	<input type="checkbox"/>	<input type="checkbox"/>	<input type="checkbox"/>	<input checked="" type="checkbox"/>
Altro	<input type="checkbox"/>	<input type="checkbox"/>	<input type="checkbox"/>	<input type="checkbox"/>

13. Particolari di pregio architettonico

D _ ANALISI DEL DEGRADO

14. Degradamento delle coperture

	N	S	O	E
Manto di copertura deteriorato	<input type="checkbox"/>	<input type="checkbox"/>	<input type="checkbox"/>	<input type="checkbox"/>
Senza evidenti deterioramenti	<input checked="" type="checkbox"/>	<input checked="" type="checkbox"/>	<input checked="" type="checkbox"/>	<input checked="" type="checkbox"/>
Altro	<input type="checkbox"/>	<input type="checkbox"/>	<input type="checkbox"/>	<input type="checkbox"/>

15. Degradamento della struttura muraria

	N	S	O	E
Presenza di lesioni superficiali	<input type="checkbox"/>	<input type="checkbox"/>	<input type="checkbox"/>	<input type="checkbox"/>
Presenza di lesioni passanti	<input type="checkbox"/>	<input type="checkbox"/>	<input type="checkbox"/>	<input type="checkbox"/>
Senza deterioramenti	<input checked="" type="checkbox"/>	<input checked="" type="checkbox"/>	<input type="checkbox"/>	<input checked="" type="checkbox"/>

16. Degradamento del paramento murario

	N	S	O	E
Completamente deteriorato	<input type="checkbox"/>	<input type="checkbox"/>	<input type="checkbox"/>	<input type="checkbox"/>
Parzialmente deteriorato	<input type="checkbox"/>	<input type="checkbox"/>	<input type="checkbox"/>	<input type="checkbox"/>
Senza deterioramenti	<input type="checkbox"/>	<input type="checkbox"/>	<input type="checkbox"/>	<input type="checkbox"/>
Degradamento da agenti biologici	<input type="checkbox"/>	<input type="checkbox"/>	<input type="checkbox"/>	<input type="checkbox"/>
Esfoliazione dell'intonaco	<input type="checkbox"/>	<input type="checkbox"/>	<input type="checkbox"/>	<input checked="" type="checkbox"/>

17. Degradamento degli infissi

	N	S	O	E
Mancanti	<input type="checkbox"/>	<input type="checkbox"/>	<input type="checkbox"/>	<input type="checkbox"/>
Deteriorati o inadeguati	<input type="checkbox"/>	<input type="checkbox"/>	<input type="checkbox"/>	<input type="checkbox"/>
Senza deterioramenti	<input checked="" type="checkbox"/>	<input checked="" type="checkbox"/>	<input type="checkbox"/>	<input checked="" type="checkbox"/>

D _ ANALISI DEGLI IMPIANTI PRESENTI IN FACCIATA

18. Presenza di contatori

	N	S	O	E
Presenza di contatore adduzione acqua	<input type="checkbox"/>	<input type="checkbox"/>	<input type="checkbox"/>	<input type="checkbox"/>
Presenza di contatore gas	<input type="checkbox"/>	<input type="checkbox"/>	<input type="checkbox"/>	<input checked="" type="checkbox"/>
Presenza di contatore impianto elettrico	<input type="checkbox"/>	<input type="checkbox"/>	<input type="checkbox"/>	<input type="checkbox"/>
Presenza di impianti di condizionamento	<input type="checkbox"/>	<input type="checkbox"/>	<input type="checkbox"/>	<input type="checkbox"/>
Presenza di telecamere	<input type="checkbox"/>	<input type="checkbox"/>	<input type="checkbox"/>	<input type="checkbox"/>
Presenza di canne fumarie	<input type="checkbox"/>	<input type="checkbox"/>	<input type="checkbox"/>	<input type="checkbox"/>

18b. Presenza di tubazioni e/o cavi a vista

	N	S	O	E
	<input type="checkbox"/>	<input type="checkbox"/>	<input type="checkbox"/>	<input type="checkbox"/>
	<input type="checkbox"/>	<input type="checkbox"/>	<input type="checkbox"/>	<input type="checkbox"/>
	<input type="checkbox"/>	<input checked="" type="checkbox"/>	<input type="checkbox"/>	<input checked="" type="checkbox"/>

19. Illuminazione e antenne

	N	S	O	E
Presenza di illuminazione pubblica	<input type="checkbox"/>	<input checked="" type="checkbox"/>	<input type="checkbox"/>	<input checked="" type="checkbox"/>
Presenza di illuminazione privata	<input type="checkbox"/>	<input checked="" type="checkbox"/>	<input type="checkbox"/>	<input checked="" type="checkbox"/>
Antenne	<input type="checkbox"/>	<input type="checkbox"/>	<input type="checkbox"/>	<input type="checkbox"/>
Parabole	<input type="checkbox"/>	<input checked="" type="checkbox"/>	<input type="checkbox"/>	<input type="checkbox"/>

E _ EIDOTIPI DI STUDIO E RIFERIMENTI FOTOGRAFICI PER L'ANALISI COLORIMETRICA

Indiv. fronte **Sud**

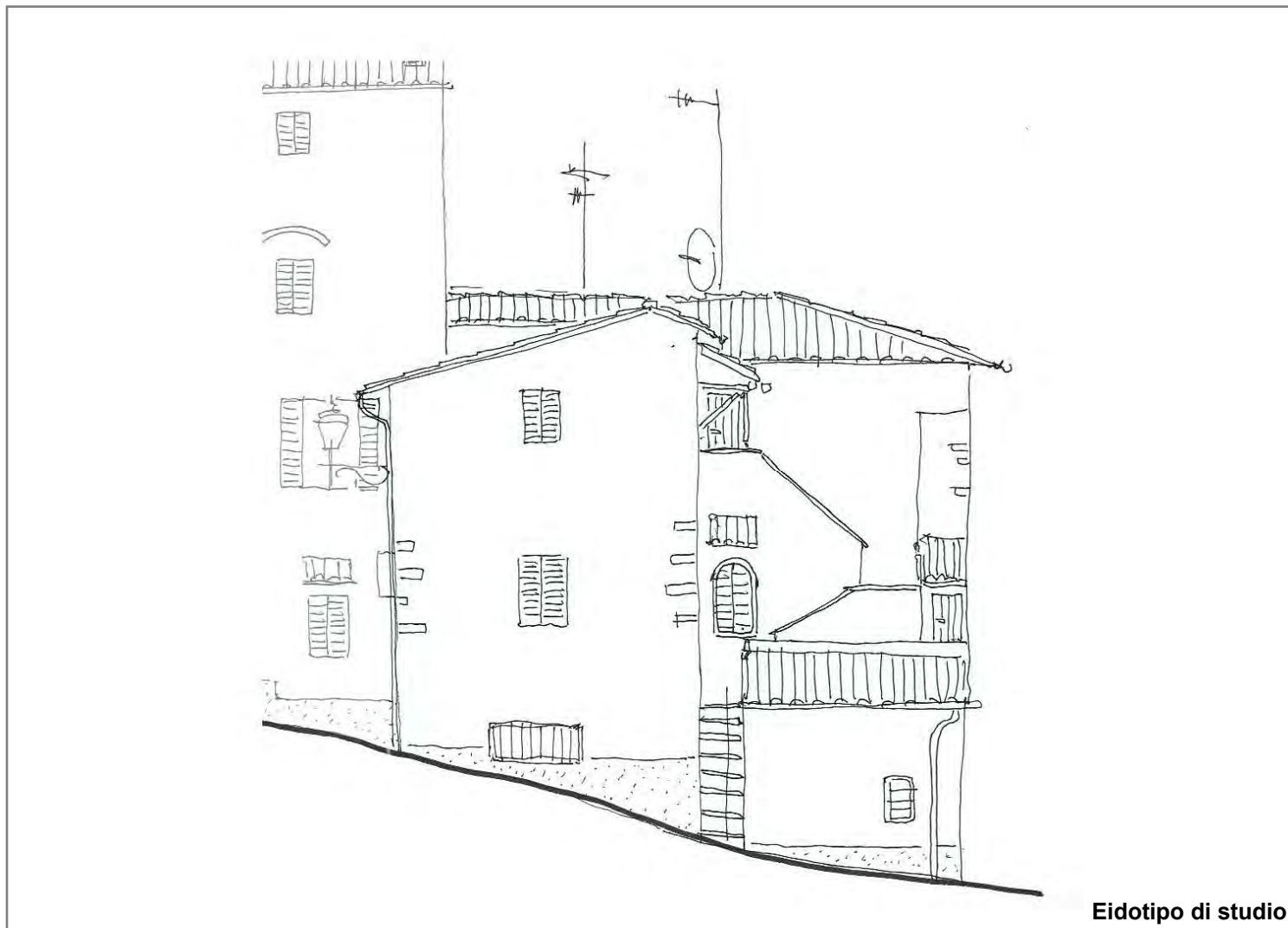

Eidotipo di studio

20. Analisi colorimetrica

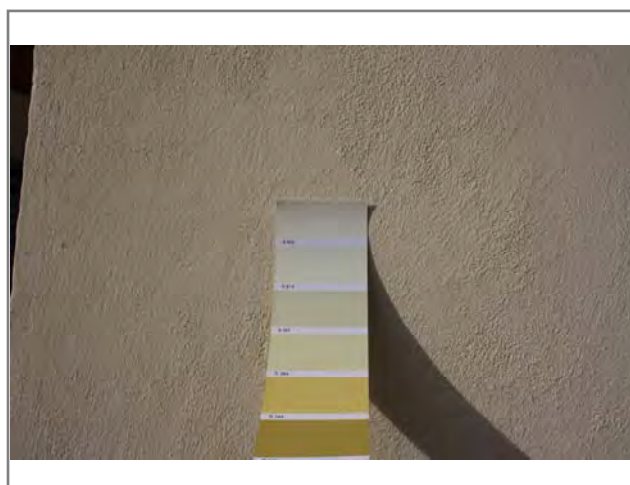

Vista 1



Vista 2

20.1 Codice identificativo

**B905
TL423**

Note:

E _ EIDOTIPI DI STUDIO E RIFERIMENTI FOTOGRAFICI PER L'ANALISI COLORIMETRICA

Indiv. fronte Ovest

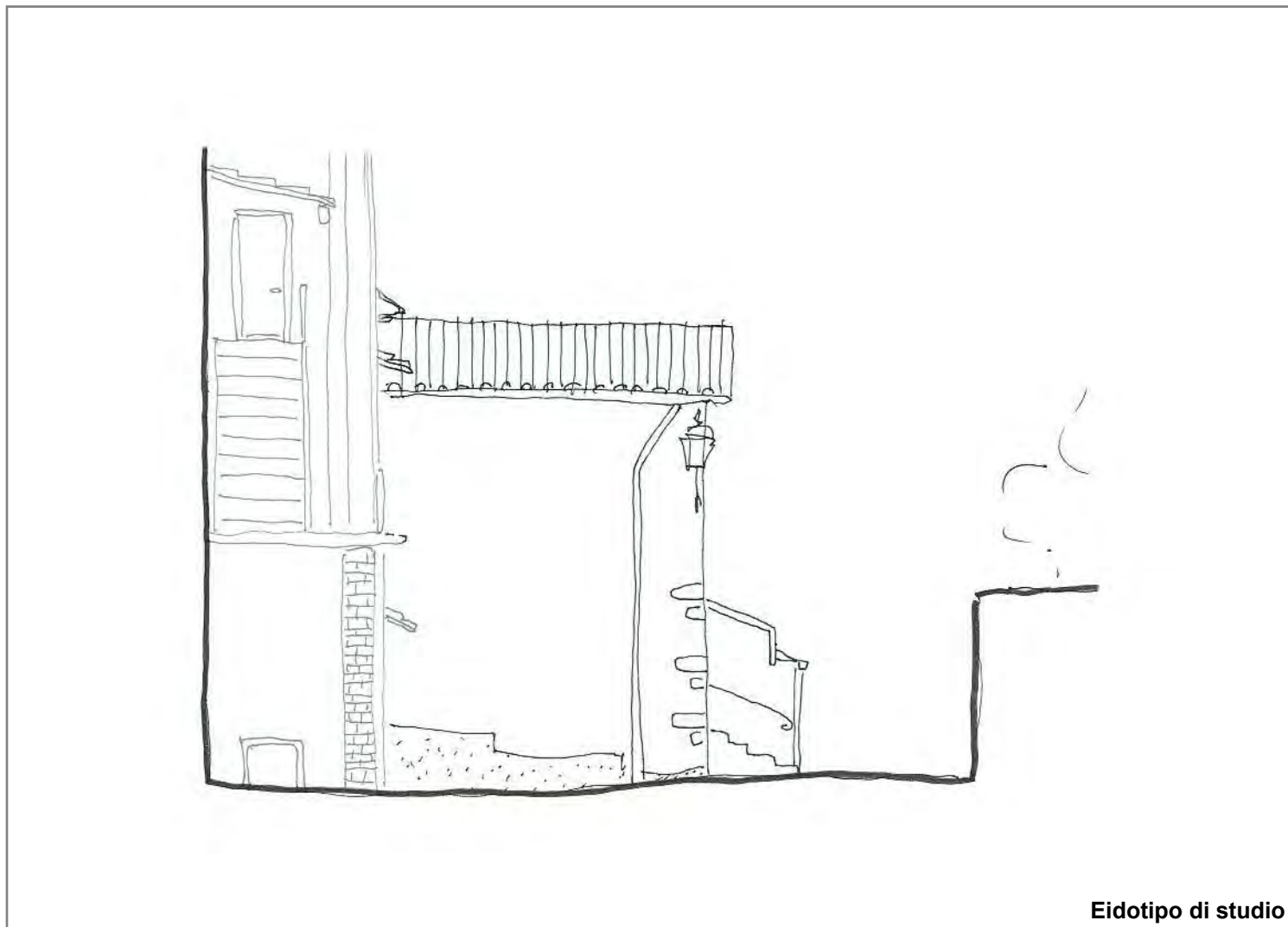

Eidotipo di studio

20. Analisi colorimetrica

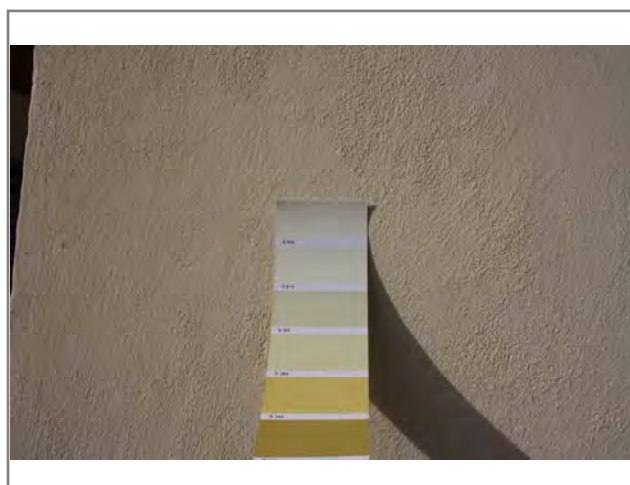

Vista 1



Vista 2

20.1 Codice identificativo

B905
TL423

Note:

E _ EIDOTIPI DI STUDIO E RIFERIMENTI FOTOGRAFICI PER L'ANALISI COLORIMETRICA

Indiv. fronte **Est**



Eidotipo di studio

20. Analisi colorimetrica

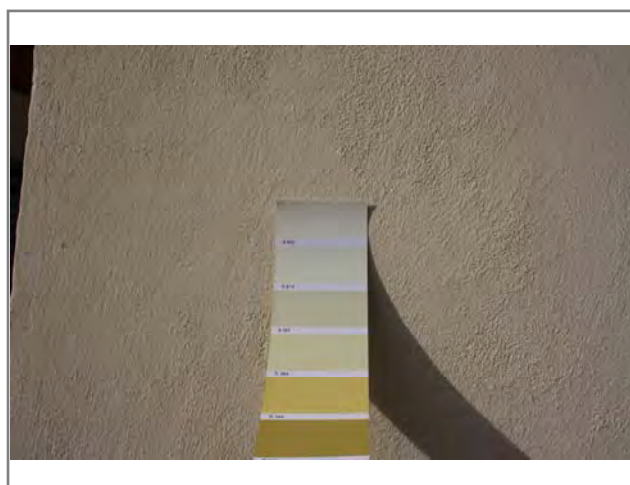

Vista 1



Vista 2

20.1 Codice identificativo

**B905
TL423**

Note:

E _ EIDOTIPI DI STUDIO E RIFERIMENTI FOTOGRAFICI PER L'ANALISI COLORIMETRICA

Indiv. fronte



Eidotipo di studio

20. Analisi colorimetrica

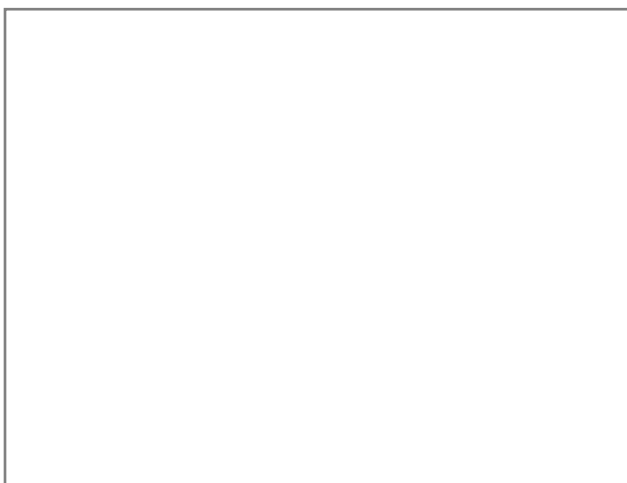

Vista 1

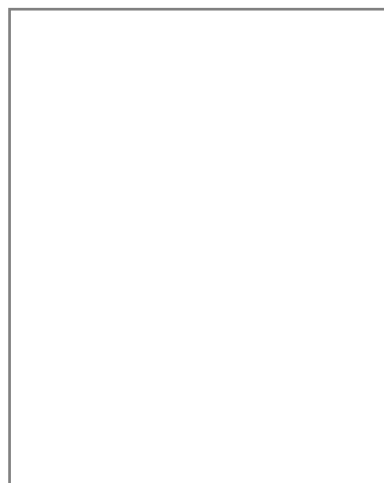

Vista 2

20.1 Codice identificativo

Note:



SCHEDATURA E CENSIMENTO DEI CENTRI STORICI DEL COMUNE DI TERRANUOVA BRACCIOLINI (AR)

Rilevamento delle caratteristiche architettoniche, tipologiche e d'uso delle unità edilizie

Università degli Studi di Firenze, Dipartimento di Architettura

Responsabile Scientifico: Prof. Arch. Stefano Bertocci,

Coordinatore scientifico: Arch. Marco Sani, Coordinatore Tecnico: Arch. Graziella Del Duca

Gruppo di lavoro: Arch. Graziella Del Duca, Arch. Sara Porzilli, Arch. Matteo Pasquini, Giacomo Bruschetini

Codice di archiviazione

CA 039

A _ DATI GENERALI

1. Localizzazione all'interno del tessuto urbano

1.1 Località

1.2 Via o Piazza

1.3 N° civico

2. Localizzazione catastale

2.1 Foglio catastale

2.2 Numero di particella

2.3 Datazione

- Documentata
- Attribuita

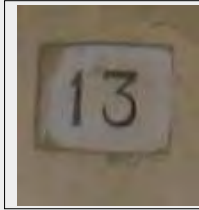

Numero civico



Inquadramento planimetrico

3. Individuazione tipologica architettonica

- Palazzo
- Casa in linea
- Locale di servizio
- Palazzo storico
- Villa
- Annesso
- Casa a schiera
- Chiesa
- Altro

3.1 Numero fronti

3.2 Significatività architettonica

4. Distribuzione volumetrica

4.1 Numero piani fuori terra

4.2 Numero piani semi interrati

- Presenza volumi oltre gronda



5. Individuazione d'uso per piani

Destinazione d'uso	S1	P0	P1	P2	P3	P4	P5	Prevalente
Residenziale	<input type="checkbox"/>	<input checked="" type="checkbox"/>	<input checked="" type="checkbox"/>	<input type="checkbox"/>	<input type="checkbox"/>	<input type="checkbox"/>	<input type="checkbox"/>	<input checked="" type="checkbox"/>
Commerciale	<input type="checkbox"/>	<input type="checkbox"/>	<input type="checkbox"/>	<input type="checkbox"/>	<input type="checkbox"/>	<input type="checkbox"/>	<input type="checkbox"/>	<input type="checkbox"/>
Ufficio	<input type="checkbox"/>	<input type="checkbox"/>	<input type="checkbox"/>	<input type="checkbox"/>	<input type="checkbox"/>	<input type="checkbox"/>	<input type="checkbox"/>	<input type="checkbox"/>
Ufficio pubblico	<input type="checkbox"/>	<input type="checkbox"/>	<input type="checkbox"/>	<input type="checkbox"/>	<input type="checkbox"/>	<input type="checkbox"/>	<input type="checkbox"/>	<input type="checkbox"/>
Farmacia	<input type="checkbox"/>	<input type="checkbox"/>	<input type="checkbox"/>	<input type="checkbox"/>	<input type="checkbox"/>	<input type="checkbox"/>	<input type="checkbox"/>	<input type="checkbox"/>
Magazzino	<input type="checkbox"/>	<input type="checkbox"/>	<input type="checkbox"/>	<input type="checkbox"/>	<input type="checkbox"/>	<input type="checkbox"/>	<input type="checkbox"/>	<input type="checkbox"/>
Garage	<input checked="" type="checkbox"/>	<input type="checkbox"/>	<input type="checkbox"/>	<input type="checkbox"/>	<input type="checkbox"/>	<input type="checkbox"/>	<input type="checkbox"/>	<input type="checkbox"/>
Culto	<input type="checkbox"/>	<input type="checkbox"/>	<input type="checkbox"/>	<input type="checkbox"/>	<input type="checkbox"/>	<input type="checkbox"/>	<input type="checkbox"/>	<input type="checkbox"/>
Sanitario	<input type="checkbox"/>	<input type="checkbox"/>	<input type="checkbox"/>	<input type="checkbox"/>	<input type="checkbox"/>	<input type="checkbox"/>	<input type="checkbox"/>	<input type="checkbox"/>
Banca	<input type="checkbox"/>	<input type="checkbox"/>	<input type="checkbox"/>	<input type="checkbox"/>	<input type="checkbox"/>	<input type="checkbox"/>	<input type="checkbox"/>	<input type="checkbox"/>
Locale tecnico	<input type="checkbox"/>	<input type="checkbox"/>	<input type="checkbox"/>	<input type="checkbox"/>	<input type="checkbox"/>	<input type="checkbox"/>	<input type="checkbox"/>	<input type="checkbox"/>
Altro <input type="text"/>	<input type="checkbox"/>	<input type="checkbox"/>	<input type="checkbox"/>	<input type="checkbox"/>	<input type="checkbox"/>	<input type="checkbox"/>	<input type="checkbox"/>	<input type="checkbox"/>

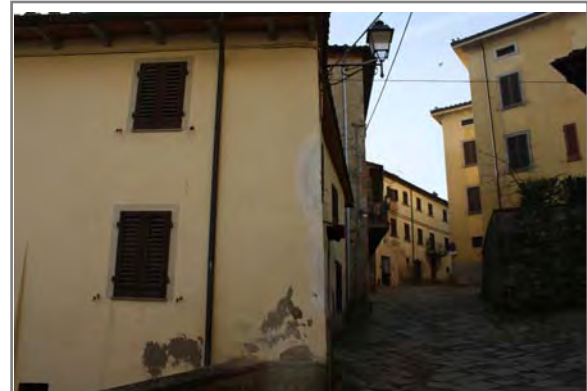

SCHEDATURA E CENSIMENTO DEI CENTRI STORICI DEL COMUNE DI TERRANUOVA BRACCIOLINI (AREZZO)

Rilevamento delle caratteristiche architettoniche, tipologiche e d'uso delle unità edilizie

B _ ANALISI FISICA ESTERNA TIPOLOGICA E TECNOLOGICA

6. Relazioni funzionali con le unità edilizie attigue, aree aperte, viabilità

Fronte	Codice Identificativo dei confini	Fronte Principale	Fronte secondario	Fronte esterno	Cartella
Nord	Area aperta	<input type="checkbox"/>	<input checked="" type="checkbox"/>	<input checked="" type="checkbox"/>	<input type="checkbox"/>
Sud	Area aperta	<input type="checkbox"/>	<input checked="" type="checkbox"/>	<input checked="" type="checkbox"/>	<input type="checkbox"/>
Ovest	Area aperta	<input checked="" type="checkbox"/>	<input type="checkbox"/>	<input checked="" type="checkbox"/>	<input type="checkbox"/>
Est	CA040	<input type="checkbox"/>	<input type="checkbox"/>	<input type="checkbox"/>	<input type="checkbox"/>

7. Struttura portante	7.1 Intonacata	7.2 A vista	7.3 Con elementi decorativi
<input type="checkbox"/> Muratura in pietrame	<input type="radio"/>	<input type="radio"/>	<input type="radio"/>
<input type="checkbox"/> Muratura in ciottoli di fiume	<input type="radio"/>	<input type="radio"/>	<input type="radio"/>
<input type="checkbox"/> Muratura in mattoni	<input type="radio"/>	<input type="radio"/>	<input type="radio"/>
<input checked="" type="checkbox"/> Muratura mista	<input checked="" type="radio"/>	<input type="radio"/>	<input type="radio"/>
<input type="checkbox"/> Cemento armato	<input type="radio"/>	<input type="radio"/>	<input type="radio"/>
<input type="checkbox"/> Non individuabile	<input type="radio"/>	<input type="radio"/>	<input type="radio"/>
<input type="checkbox"/> Altro	<input type="radio"/>	<input type="radio"/>	<input type="radio"/>

8. Copertura

8.1 Tecnologia realizzativa Ligna Legno e laterizio Latero cementizia Lamiera grecata

8.2 Tipologia

- Piana praticabile Padiglione
 Piana non praticabile Semipadiglione
 Falde discontinue Monofalda
 Capanna

8.3 Materiale manto di copertura

- Coppi e tegoli Cemento
 Marsigliesi Guaina bituminosa
 Lastre lapidee Eternit
 Piastrelle gres Altro

9. Gronda Legno e laterizio Laterocemento Laterizio Pietra Altro

9b. Pluviale Rame PVC Altro

C _ ANALISI DEL FRONTE URBANO

10. Presenza in facciata di:

	N	S	O	E
Tettoie	<input type="checkbox"/>	<input type="checkbox"/>	<input checked="" type="checkbox"/>	<input type="checkbox"/>
Loggia	<input type="checkbox"/>	<input type="checkbox"/>	<input type="checkbox"/>	<input type="checkbox"/>
Balconi/terrazze	<input type="checkbox"/>	<input type="checkbox"/>	<input type="checkbox"/>	<input type="checkbox"/>
Davanzali	<input type="checkbox"/>	<input type="checkbox"/>	<input type="checkbox"/>	<input type="checkbox"/>
Modanature	<input type="checkbox"/>	<input type="checkbox"/>	<input type="checkbox"/>	<input type="checkbox"/>
Stemma	<input type="checkbox"/>	<input type="checkbox"/>	<input type="checkbox"/>	<input type="checkbox"/>
Archi	<input type="checkbox"/>	<input type="checkbox"/>	<input type="checkbox"/>	<input type="checkbox"/>
Ringhiere/parapetti	<input type="checkbox"/>	<input type="checkbox"/>	<input type="checkbox"/>	<input type="checkbox"/>
Fregi, cornici modanate	<input type="checkbox"/>	<input type="checkbox"/>	<input type="checkbox"/>	<input type="checkbox"/>
Cornici marcapiano	<input type="checkbox"/>	<input type="checkbox"/>	<input type="checkbox"/>	<input type="checkbox"/>
Architrave	<input type="checkbox"/>	<input type="checkbox"/>	<input type="checkbox"/>	<input type="checkbox"/>
Altro	<input checked="" type="checkbox"/>	<input type="checkbox"/>	<input type="checkbox"/>	<input type="checkbox"/>

Note:

SUD: scale di accesso all'UE CA040

11. Tipologia aperture

	N	S	O	E
Archi				
Finestre	3		3	
Passi carrabili				
Porte				
Portoni	1		1	
Vetrine				

12. Materiale infissi esterni

	N	S	O	E
Legno	<input checked="" type="checkbox"/>	<input type="checkbox"/>	<input checked="" type="checkbox"/>	<input type="checkbox"/>
Alluminio	<input type="checkbox"/>	<input type="checkbox"/>	<input type="checkbox"/>	<input type="checkbox"/>
PVC	<input type="checkbox"/>	<input type="checkbox"/>	<input type="checkbox"/>	<input type="checkbox"/>
Ferro	<input type="checkbox"/>	<input type="checkbox"/>	<input type="checkbox"/>	<input type="checkbox"/>
Altro	<input type="checkbox"/>	<input type="checkbox"/>	<input type="checkbox"/>	<input type="checkbox"/>

13. Particolari di pregio architettonico

D _ ANALISI DEL DEGRADO

14. Degrado delle coperture

	N	S	O	E
Manto di copertura deteriorato	<input type="checkbox"/>	<input type="checkbox"/>	<input type="checkbox"/>	<input type="checkbox"/>
Senza evidenti deterioramenti	<input checked="" type="checkbox"/>	<input type="checkbox"/>	<input checked="" type="checkbox"/>	<input checked="" type="checkbox"/>
Altro	<input type="checkbox"/>	<input type="checkbox"/>	<input type="checkbox"/>	<input type="checkbox"/>

15. Degrado della struttura muraria

	N	S	O	E
Presenza di lesioni superficiali	<input type="checkbox"/>	<input type="checkbox"/>	<input type="checkbox"/>	<input type="checkbox"/>
Presenza di lesioni passanti	<input type="checkbox"/>	<input type="checkbox"/>	<input type="checkbox"/>	<input type="checkbox"/>
Senza deterioramenti	<input checked="" type="checkbox"/>	<input type="checkbox"/>	<input checked="" type="checkbox"/>	<input checked="" type="checkbox"/>

16. Degrado del paramento murario

	N	S	O	E
Completamente deteriorato	<input type="checkbox"/>	<input type="checkbox"/>	<input type="checkbox"/>	<input type="checkbox"/>
Parzialmente deteriorato	<input type="checkbox"/>	<input type="checkbox"/>	<input type="checkbox"/>	<input type="checkbox"/>
Senza deterioramenti	<input type="checkbox"/>	<input type="checkbox"/>	<input type="checkbox"/>	<input type="checkbox"/>
Degrado da agenti biologici	<input type="checkbox"/>	<input type="checkbox"/>	<input type="checkbox"/>	<input type="checkbox"/>
Esfoliazione dell'intonaco	<input checked="" type="checkbox"/>	<input type="checkbox"/>	<input checked="" type="checkbox"/>	<input type="checkbox"/>

17. Degrado degli infissi

	N	S	O	E
Mancanti	<input type="checkbox"/>	<input type="checkbox"/>	<input type="checkbox"/>	<input type="checkbox"/>
Deteriorati o inadeguati	<input type="checkbox"/>	<input type="checkbox"/>	<input type="checkbox"/>	<input type="checkbox"/>
Senza deterioramenti	<input checked="" type="checkbox"/>	<input type="checkbox"/>	<input checked="" type="checkbox"/>	<input type="checkbox"/>

D _ ANALISI DEGLI IMPIANTI PRESENTI IN FACCIATA

18. Presenza di contatori

	N	S	O	E
Presenza di contatore adduzione acqua	<input type="checkbox"/>	<input type="checkbox"/>	<input checked="" type="checkbox"/>	<input type="checkbox"/>
Presenza di contatore gas	<input type="checkbox"/>	<input type="checkbox"/>	<input checked="" type="checkbox"/>	<input type="checkbox"/>
Presenza di contatore impianto elettrico	<input type="checkbox"/>	<input type="checkbox"/>	<input type="checkbox"/>	<input type="checkbox"/>
Presenza di impianti di condizionamento	<input type="checkbox"/>	<input type="checkbox"/>	<input type="checkbox"/>	<input type="checkbox"/>
Presenza di telecamere	<input type="checkbox"/>	<input type="checkbox"/>	<input type="checkbox"/>	<input type="checkbox"/>
Presenza di canne fumarie	<input type="checkbox"/>	<input type="checkbox"/>	<input type="checkbox"/>	<input type="checkbox"/>

18b. Presenza di tubazioni e/o cavi a vista

	N	S	O	E
	<input type="checkbox"/>	<input type="checkbox"/>	<input type="checkbox"/>	<input type="checkbox"/>
	<input type="checkbox"/>	<input type="checkbox"/>	<input checked="" type="checkbox"/>	<input type="checkbox"/>
	<input checked="" type="checkbox"/>	<input type="checkbox"/>	<input checked="" type="checkbox"/>	<input type="checkbox"/>

19. Illuminazione e antenne

	N	S	O	E
Presenza di illuminazione pubblica	<input type="checkbox"/>	<input type="checkbox"/>	<input checked="" type="checkbox"/>	<input type="checkbox"/>
Presenza di illuminazione privata	<input type="checkbox"/>	<input type="checkbox"/>	<input type="checkbox"/>	<input type="checkbox"/>
Antenne	<input type="checkbox"/>	<input type="checkbox"/>	<input type="checkbox"/>	<input type="checkbox"/>
Parabole	<input type="checkbox"/>	<input type="checkbox"/>	<input type="checkbox"/>	<input type="checkbox"/>

E _ EIDOTIPI DI STUDIO E RIFERIMENTI FOTOGRAFICI PER L'ANALISI COLORIMETRICA

Indiv. fronte Nord

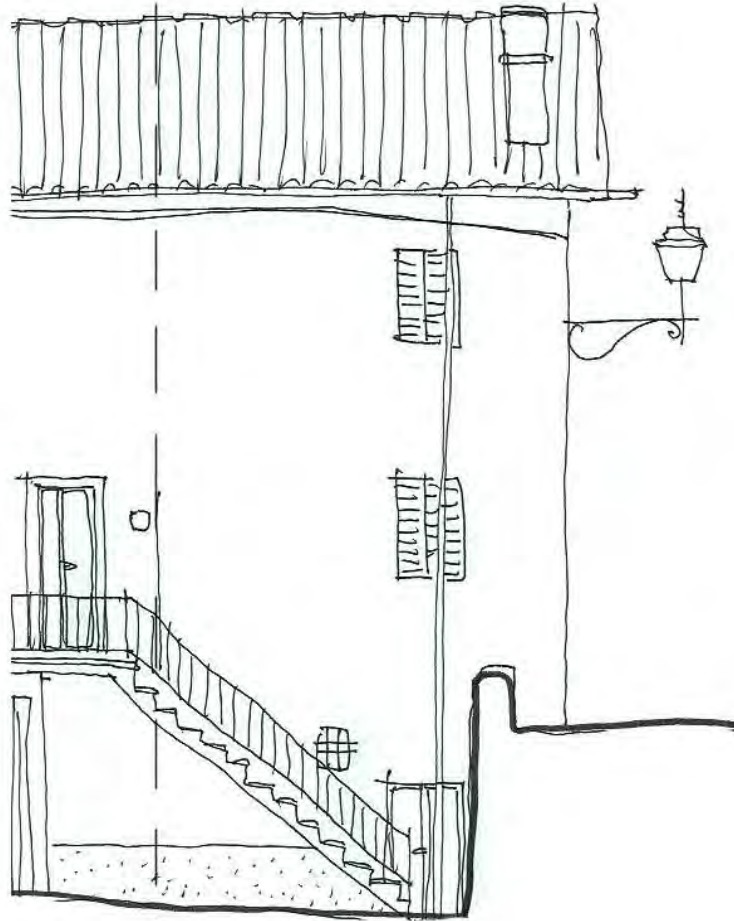

Eidotipo di studio

20. Analisi colorimetrica



Vista 1



Vista 2

20.1 Codice identificativo

B535
B205

Note:

E _ EIDOTIPI DI STUDIO E RIFERIMENTI FOTOGRAFICI PER L'ANALISI COLORIMETRICA

Indiv. fronte **Sud**

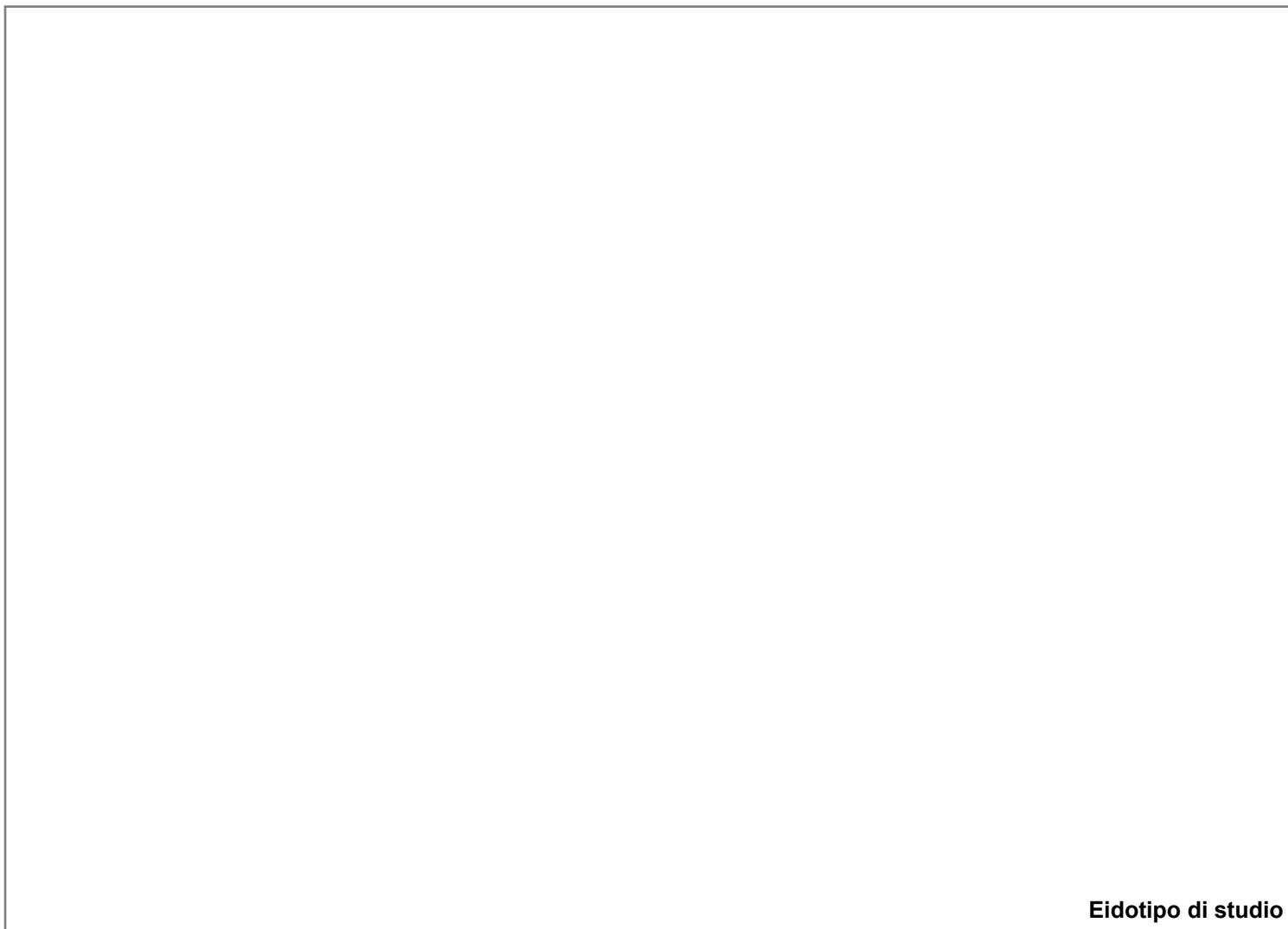

Eidotipo di studio

20. Analisi colorimetrica

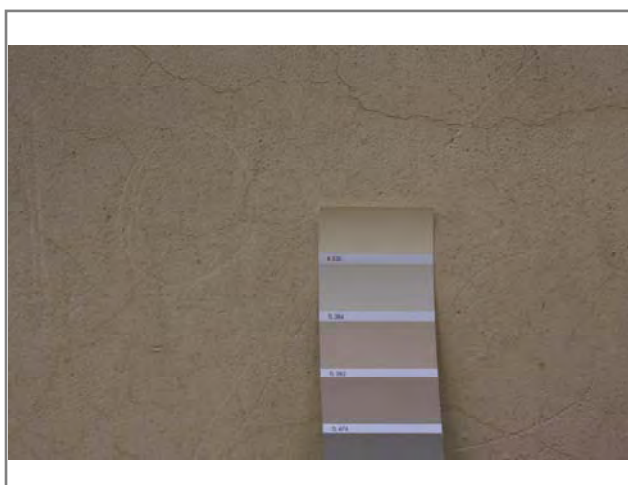

Vista 1



Vista 2

20.1 Codice identificativo

B535
B205

Note:

E _ EIDOTIPI DI STUDIO E RIFERIMENTI FOTOGRAFICI PER L'ANALISI COLORIMETRICA

Indiv. fronte **Ovest**

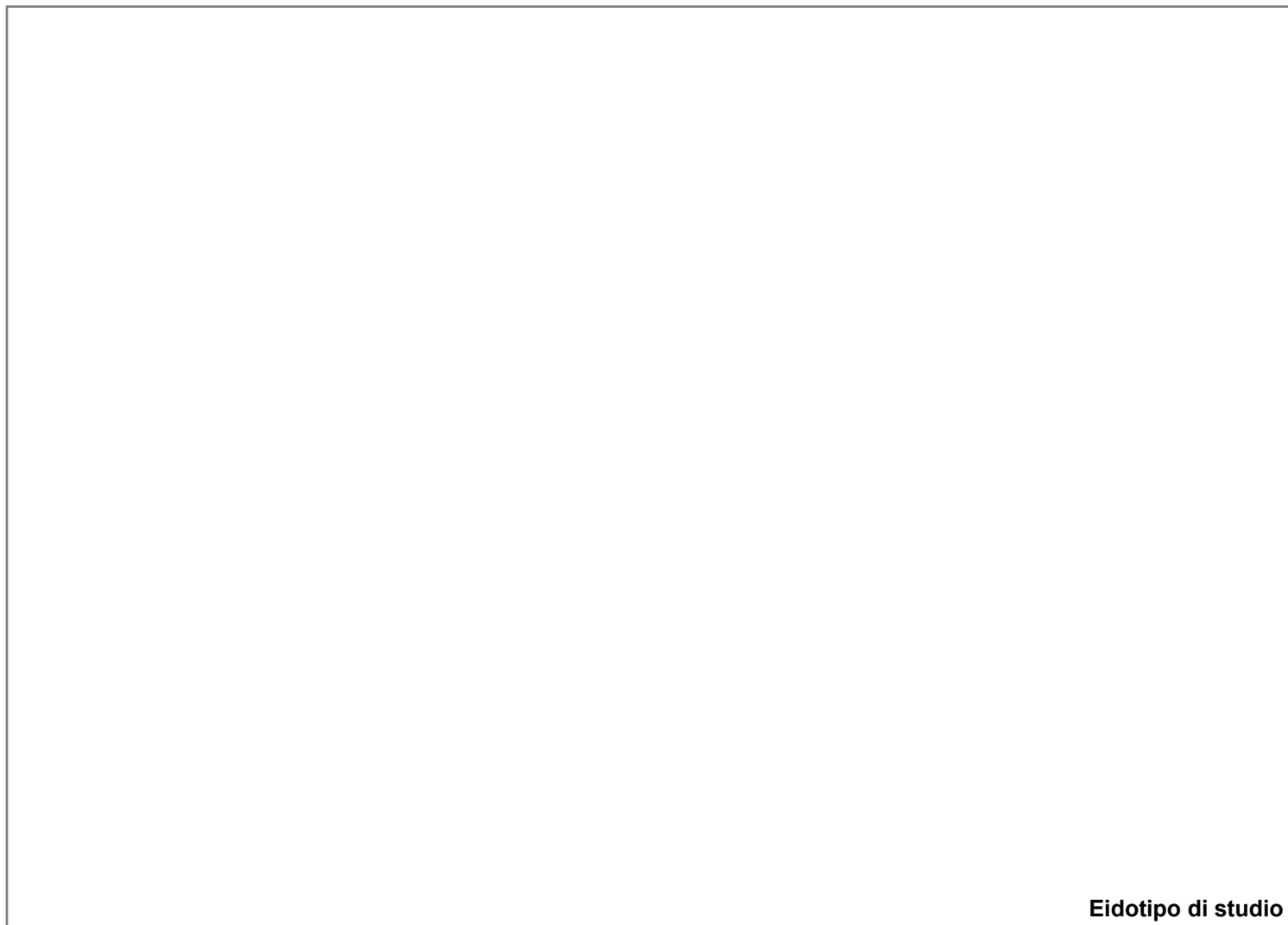

Eidotipo di studio

20. Analisi colorimetrica



Vista 1



Vista 2

20.1 Codice identificativo

B535
B205

Note:

E _ EIDOTIPI DI STUDIO E RIFERIMENTI FOTOGRAFICI PER L'ANALISI COLORIMETRICA

Indiv. fronte Est

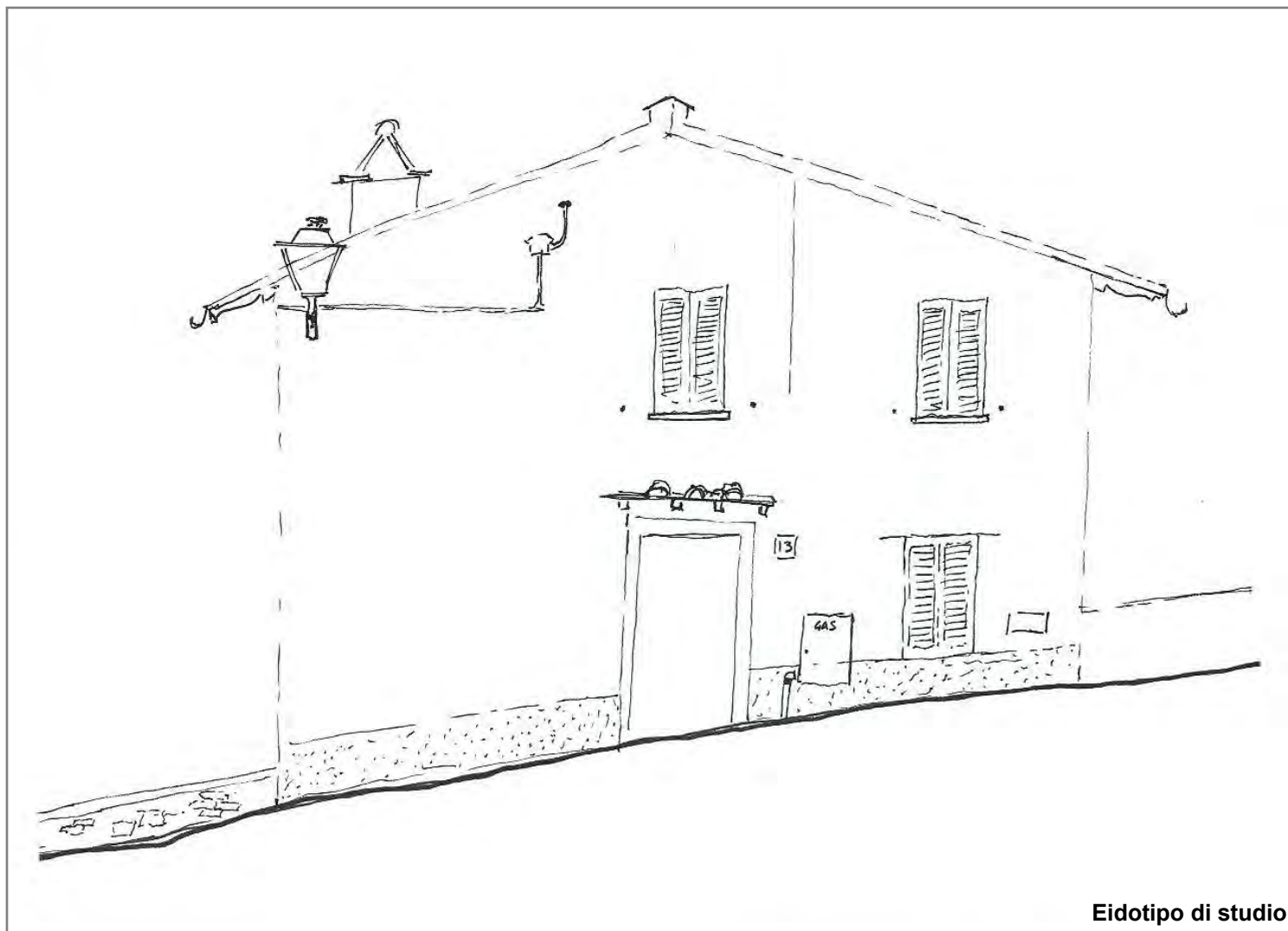

20. Analisi colorimetrica



Vista 1

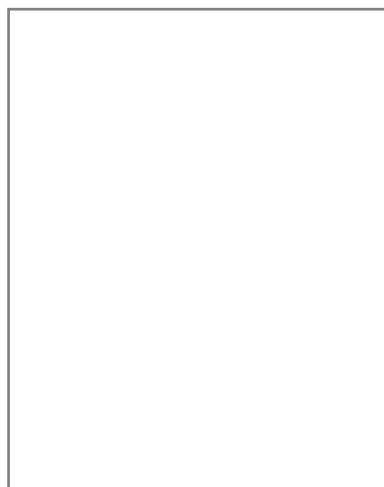

Vista 2

20.1 Codice identificativo

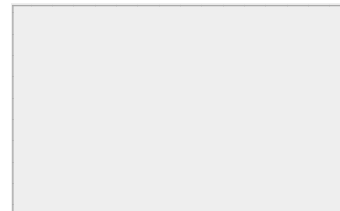

Note:



SCHEDATURA E CENSIMENTO DEI CENTRI STORICI DEL COMUNE DI TERRANUOVA BRACCIOLINI (AR)

Rilevamento delle caratteristiche architettoniche, tipologiche e d'uso delle unità edilizie

Università degli Studi di Firenze, Dipartimento di Architettura

Responsabile Scientifico: Prof. Arch. Stefano Bertocci,

Coordinatore scientifico: Arch. Marco Sani, Coordinatore Tecnico: Arch. Graziella Del Duca

Gruppo di lavoro: Arch. Graziella Del Duca, Arch. Sara Porzilli, Arch. Matteo Pasquini, Giacomo Bruschetini

Codice di archiviazione CA 040

A _ DATI GENERALI

1. Localizzazione all'interno del tessuto urbano

1.1 Località

1.2 Via o Piazza

1.3 N° civico

2. Localizzazione catastale

2.1 Foglio catastale

2.2 Numero di particella

2.3 Datazione

Documentata
 Attribuita

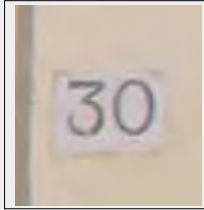

Numero civico



Inquadramento planimetrico

3. Individuazione tipologica architettonica

Palazzo Casa in linea Locale di servizio
 Palazzo storico Villa Annesso
 Casa a schiera Chiesa Altro

3.1 Numero fronti

3.2 Significatività architettonica

4. Distribuzione volumetrica

4.1 Numero piani fuori terra

4.2 Numero piani semi interrati

Presenza volumi oltre gronda



5. Individuazione d'uso per piani

Destinazione d'uso	S1	P0	P1	P2	P3	P4	P5	Prevalente
Residenziale	<input type="checkbox"/>	<input checked="" type="checkbox"/>	<input checked="" type="checkbox"/>	<input type="checkbox"/>	<input type="checkbox"/>	<input type="checkbox"/>	<input type="checkbox"/>	<input checked="" type="checkbox"/>
Commerciale	<input type="checkbox"/>	<input type="checkbox"/>	<input type="checkbox"/>	<input type="checkbox"/>	<input type="checkbox"/>	<input type="checkbox"/>	<input type="checkbox"/>	<input type="checkbox"/>
Ufficio	<input type="checkbox"/>	<input type="checkbox"/>	<input type="checkbox"/>	<input type="checkbox"/>	<input type="checkbox"/>	<input type="checkbox"/>	<input type="checkbox"/>	<input type="checkbox"/>
Ufficio pubblico	<input type="checkbox"/>	<input type="checkbox"/>	<input type="checkbox"/>	<input type="checkbox"/>	<input type="checkbox"/>	<input type="checkbox"/>	<input type="checkbox"/>	<input type="checkbox"/>
Farmacia	<input type="checkbox"/>	<input type="checkbox"/>	<input type="checkbox"/>	<input type="checkbox"/>	<input type="checkbox"/>	<input type="checkbox"/>	<input type="checkbox"/>	<input type="checkbox"/>
Magazzino	<input type="checkbox"/>	<input type="checkbox"/>	<input type="checkbox"/>	<input type="checkbox"/>	<input type="checkbox"/>	<input type="checkbox"/>	<input type="checkbox"/>	<input type="checkbox"/>
Garage	<input checked="" type="checkbox"/>	<input type="checkbox"/>	<input type="checkbox"/>	<input type="checkbox"/>	<input type="checkbox"/>	<input type="checkbox"/>	<input type="checkbox"/>	<input type="checkbox"/>
Culto	<input type="checkbox"/>	<input type="checkbox"/>	<input type="checkbox"/>	<input type="checkbox"/>	<input type="checkbox"/>	<input type="checkbox"/>	<input type="checkbox"/>	<input type="checkbox"/>
Sanitario	<input type="checkbox"/>	<input type="checkbox"/>	<input type="checkbox"/>	<input type="checkbox"/>	<input type="checkbox"/>	<input type="checkbox"/>	<input type="checkbox"/>	<input type="checkbox"/>
Banca	<input type="checkbox"/>	<input type="checkbox"/>	<input type="checkbox"/>	<input type="checkbox"/>	<input type="checkbox"/>	<input type="checkbox"/>	<input type="checkbox"/>	<input type="checkbox"/>
Locale tecnico	<input type="checkbox"/>	<input type="checkbox"/>	<input type="checkbox"/>	<input type="checkbox"/>	<input type="checkbox"/>	<input type="checkbox"/>	<input type="checkbox"/>	<input type="checkbox"/>
Altro <input type="text"/>	<input type="checkbox"/>	<input type="checkbox"/>	<input type="checkbox"/>	<input type="checkbox"/>	<input type="checkbox"/>	<input type="checkbox"/>	<input type="checkbox"/>	<input type="checkbox"/>



SCHEDATURA E CENSIMENTO DEI CENTRI STORICI DEL COMUNE DI TERRANUOVA BRACCIOLINI (AREZZO)

Rilevamento delle caratteristiche architettoniche, tipologiche e d'uso delle unità edilizie

B _ ANALISI FISICA ESTERNA TIPOLOGICA E TECNOLOGICA

6. Relazioni funzionali con le unità edilizie attigue, aree aperte, viabilità

Fronte	Codice Identificativo dei confini	Fronte Principale	Fronte secondario	Fronte esterno	Cartella
Nord	Area aperta	<input checked="" type="checkbox"/>	<input type="checkbox"/>	<input checked="" type="checkbox"/>	<input type="checkbox"/>
Sud	Area aperta	<input type="checkbox"/>	<input checked="" type="checkbox"/>	<input checked="" type="checkbox"/>	<input type="checkbox"/>
Ovest	CA039	<input type="checkbox"/>	<input type="checkbox"/>	<input type="checkbox"/>	<input type="checkbox"/>
Est	CA041	<input type="checkbox"/>	<input type="checkbox"/>	<input type="checkbox"/>	<input type="checkbox"/>

7. Struttura portante	7.1 Intonacata	7.2 A vista	7.3 Con elementi decorativi
<input type="checkbox"/> Muratura in pietrame	<input type="radio"/>	<input type="radio"/>	<input type="radio"/>
<input type="checkbox"/> Muratura in ciottoli di fiume	<input type="radio"/>	<input type="radio"/>	<input type="radio"/>
<input type="checkbox"/> Muratura in mattoni	<input type="radio"/>	<input type="radio"/>	<input type="radio"/>
<input checked="" type="checkbox"/> Muratura mista	<input checked="" type="radio"/>	<input type="radio"/>	<input type="radio"/>
<input type="checkbox"/> Cemento armato	<input type="radio"/>	<input type="radio"/>	<input type="radio"/>
<input type="checkbox"/> Non individuabile	<input type="radio"/>	<input type="radio"/>	<input type="radio"/>
<input type="checkbox"/> Altro	<input type="radio"/>	<input type="radio"/>	<input type="radio"/>

8. Copertura

8.1 Tecnologia realizzativa Ligna Legno e laterizio Latero cementizia Lamiera grecata

8.2 Tipologia

- Piana praticabile Padiglione
 Piana non praticabile Semipadiglione
 Falde discontinue Monofalda
 Capanna

8.3 Materiale manto di copertura

- Coppi e tegoli Cemento
 Marsigliesi Guaina bituminosa
 Lastre lapidee Eternit
 Piastrelle gres Altro

9. Gronda Legno e laterizio Laterocemento Laterizio Pietra Altro

9b. Pluviale Rame PVC Altro

C _ ANALISI DEL FRONTE URBANO

10. Presenza in facciata di:

	N	S	O	E
Tettoie	<input type="checkbox"/>	<input type="checkbox"/>	<input type="checkbox"/>	<input type="checkbox"/>
Loggia	<input type="checkbox"/>	<input type="checkbox"/>	<input type="checkbox"/>	<input type="checkbox"/>
Balconi/terrazze	<input checked="" type="checkbox"/>	<input type="checkbox"/>	<input type="checkbox"/>	<input type="checkbox"/>
Davanzali	<input type="checkbox"/>	<input type="checkbox"/>	<input type="checkbox"/>	<input type="checkbox"/>
Modanature	<input type="checkbox"/>	<input type="checkbox"/>	<input type="checkbox"/>	<input type="checkbox"/>
Stemma	<input type="checkbox"/>	<input type="checkbox"/>	<input type="checkbox"/>	<input type="checkbox"/>
Archi	<input type="checkbox"/>	<input type="checkbox"/>	<input type="checkbox"/>	<input type="checkbox"/>
Ringhiere/parapetti	<input type="checkbox"/>	<input type="checkbox"/>	<input type="checkbox"/>	<input type="checkbox"/>
Fregi, cornici modanate	<input type="checkbox"/>	<input type="checkbox"/>	<input type="checkbox"/>	<input type="checkbox"/>
Cornici marcapiano	<input type="checkbox"/>	<input type="checkbox"/>	<input type="checkbox"/>	<input type="checkbox"/>
Architrave	<input type="checkbox"/>	<input type="checkbox"/>	<input type="checkbox"/>	<input type="checkbox"/>
Altro	<input checked="" type="checkbox"/>	<input type="checkbox"/>	<input type="checkbox"/>	<input type="checkbox"/>

Note:

SUD: scala di accesso all'UE039

11. Tipologia aperture

	N	S	O	E
Archi				
Finestre	3	3		
Passi carrabili	1			
Porte				
Portoni	1			
Vetrine				

12. Materiale infissi esterni

	N	S	O	E
Legno	<input checked="" type="checkbox"/>	<input checked="" type="checkbox"/>	<input type="checkbox"/>	<input type="checkbox"/>
Alluminio	<input type="checkbox"/>	<input type="checkbox"/>	<input type="checkbox"/>	<input type="checkbox"/>
PVC	<input type="checkbox"/>	<input type="checkbox"/>	<input type="checkbox"/>	<input type="checkbox"/>
Ferro	<input checked="" type="checkbox"/>	<input type="checkbox"/>	<input type="checkbox"/>	<input type="checkbox"/>
Altro	<input type="checkbox"/>	<input type="checkbox"/>	<input type="checkbox"/>	<input type="checkbox"/>

13. Particolari di pregio architettonico

D _ ANALISI DEL DEGRADO

14. Degrado delle coperture

	N	S	O	E
Manto di copertura deteriorato	<input type="checkbox"/>	<input type="checkbox"/>	<input type="checkbox"/>	<input type="checkbox"/>
Senza evidenti deterioramenti	<input checked="" type="checkbox"/>	<input checked="" type="checkbox"/>	<input type="checkbox"/>	<input type="checkbox"/>
Altro	<input type="checkbox"/>	<input type="checkbox"/>	<input type="checkbox"/>	<input type="checkbox"/>

15. Degrado della struttura muraria

	N	S	O	E
Presenza di lesioni superficiali	<input type="checkbox"/>	<input type="checkbox"/>	<input type="checkbox"/>	<input type="checkbox"/>
Presenza di lesioni passanti	<input type="checkbox"/>	<input type="checkbox"/>	<input type="checkbox"/>	<input type="checkbox"/>
Senza deterioramenti	<input checked="" type="checkbox"/>	<input checked="" type="checkbox"/>	<input type="checkbox"/>	<input type="checkbox"/>

16. Degrado del paramento murario

	N	S	O	E
Completamente deteriorato	<input type="checkbox"/>	<input type="checkbox"/>	<input type="checkbox"/>	<input type="checkbox"/>
Parzialmente deteriorato	<input type="checkbox"/>	<input type="checkbox"/>	<input type="checkbox"/>	<input type="checkbox"/>
Senza deterioramenti	<input type="checkbox"/>	<input type="checkbox"/>	<input type="checkbox"/>	<input type="checkbox"/>
Degrado da agenti biologici	<input type="checkbox"/>	<input type="checkbox"/>	<input type="checkbox"/>	<input type="checkbox"/>
Esfoliazione dell'intonaco	<input checked="" type="checkbox"/>	<input type="checkbox"/>	<input type="checkbox"/>	<input type="checkbox"/>

17. Degrado degli infissi

	N	S	O	E
Mancanti	<input type="checkbox"/>	<input type="checkbox"/>	<input type="checkbox"/>	<input type="checkbox"/>
Deteriorati o inadeguati	<input type="checkbox"/>	<input type="checkbox"/>	<input type="checkbox"/>	<input type="checkbox"/>
Senza deterioramenti	<input checked="" type="checkbox"/>	<input checked="" type="checkbox"/>	<input type="checkbox"/>	<input type="checkbox"/>

D _ ANALISI DEGLI IMPIANTI PRESENTI IN FACCIATA

18. Presenza di contatori

	N	S	O	E
Presenza di contatore adduzione acqua	<input checked="" type="checkbox"/>	<input type="checkbox"/>	<input type="checkbox"/>	<input type="checkbox"/>
Presenza di contatore gas	<input checked="" type="checkbox"/>	<input type="checkbox"/>	<input type="checkbox"/>	<input type="checkbox"/>
Presenza di contatore impianto elettrico	<input type="checkbox"/>	<input type="checkbox"/>	<input type="checkbox"/>	<input type="checkbox"/>
Presenza di impianti di condizionamento	<input type="checkbox"/>	<input type="checkbox"/>	<input type="checkbox"/>	<input type="checkbox"/>
Presenza di telecamere	<input type="checkbox"/>	<input type="checkbox"/>	<input type="checkbox"/>	<input type="checkbox"/>
Presenza di canne fumarie	<input type="checkbox"/>	<input type="checkbox"/>	<input type="checkbox"/>	<input type="checkbox"/>

18b. Presenza di tubazioni e/o cavi a vista

	N	S	O	E
	<input type="checkbox"/>	<input type="checkbox"/>	<input type="checkbox"/>	<input type="checkbox"/>
	<input checked="" type="checkbox"/>	<input type="checkbox"/>	<input type="checkbox"/>	<input type="checkbox"/>
	<input checked="" type="checkbox"/>	<input type="checkbox"/>	<input type="checkbox"/>	<input type="checkbox"/>

19. Illuminazione e antenne

	N	S	O	E
Presenza di illuminazione pubblica	<input type="checkbox"/>	<input type="checkbox"/>	<input type="checkbox"/>	<input type="checkbox"/>
Presenza di illuminazione privata	<input checked="" type="checkbox"/>	<input type="checkbox"/>	<input type="checkbox"/>	<input type="checkbox"/>
Antenne	<input type="checkbox"/>	<input type="checkbox"/>	<input type="checkbox"/>	<input type="checkbox"/>
Parabole	<input type="checkbox"/>	<input type="checkbox"/>	<input type="checkbox"/>	<input type="checkbox"/>

E _ EIDOTIPI DI STUDIO E RIFERIMENTI FOTOGRAFICI PER L'ANALISI COLORIMETRICA

Indiv. fronte Nord



Eidotipo di studio

20. Analisi colorimetrica

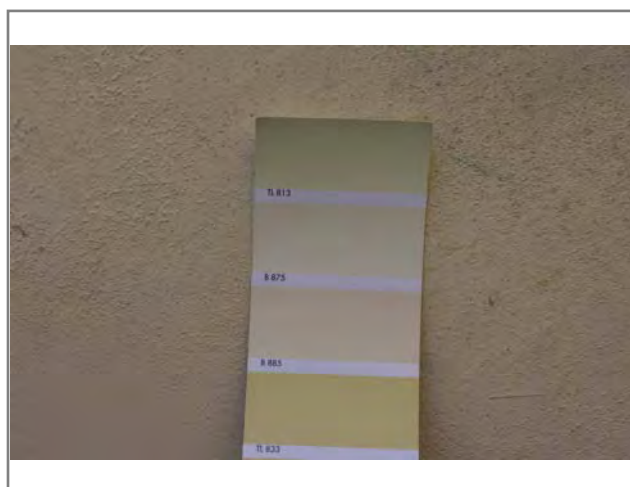

Vista 1



Vista 2

20.1 Codice identificativo

B885
B135

Note:

E _ EIDOTIPI DI STUDIO E RIFERIMENTI FOTOGRAFICI PER L'ANALISI COLORIMETRICA

Indiv. fronte **Sud**

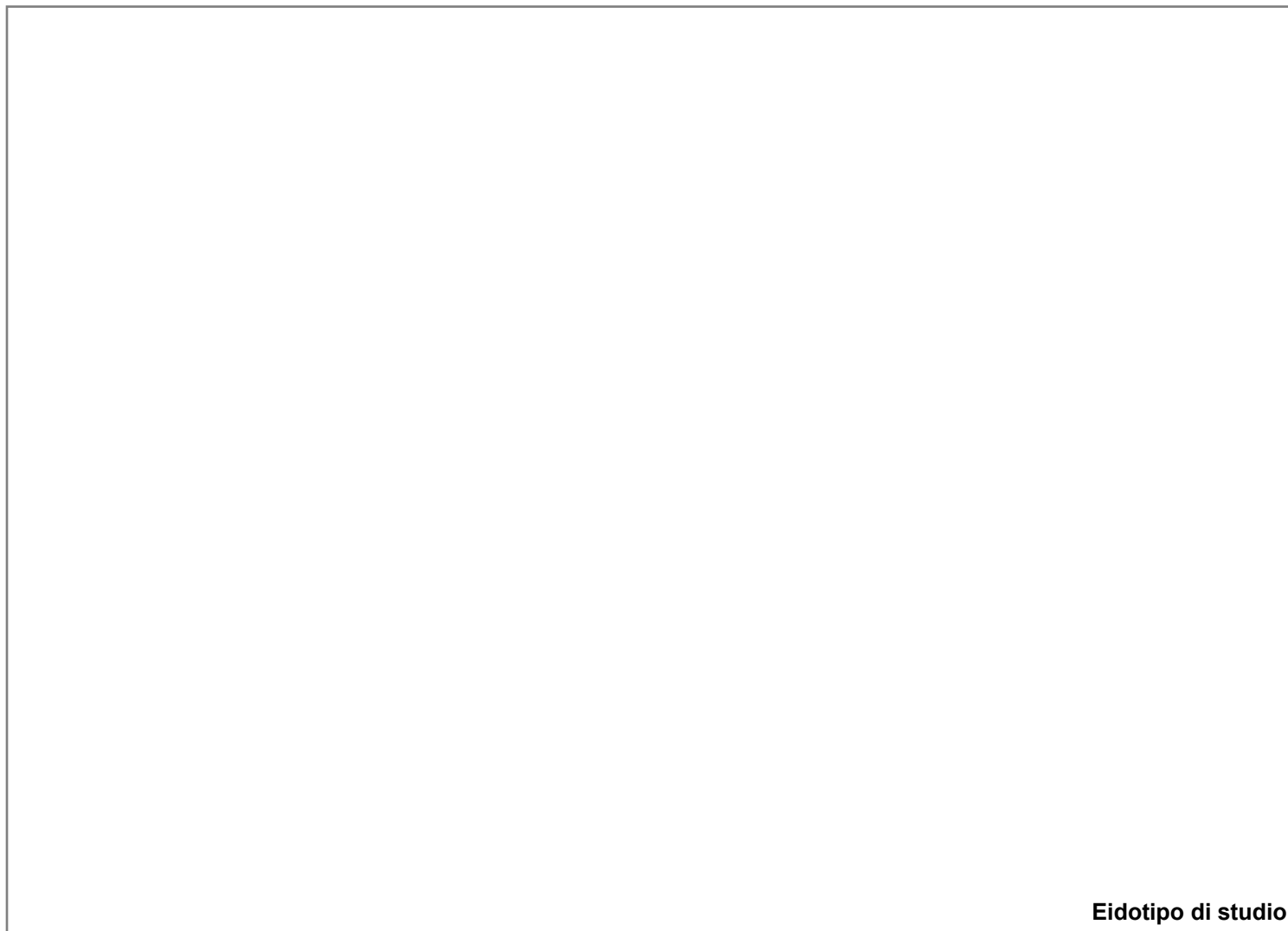

20. Analisi colorimetrica

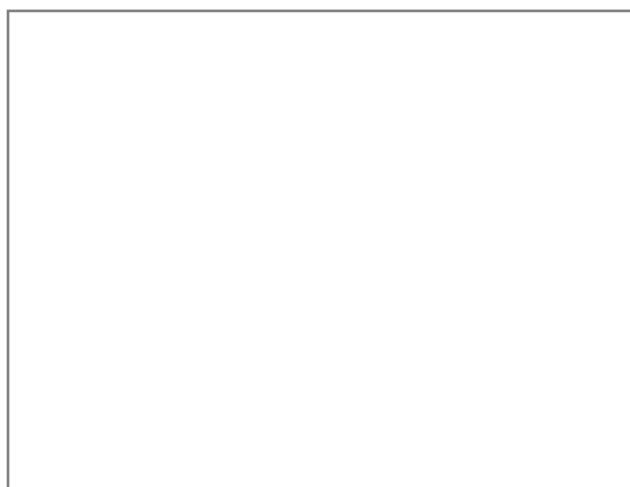

Vista 1

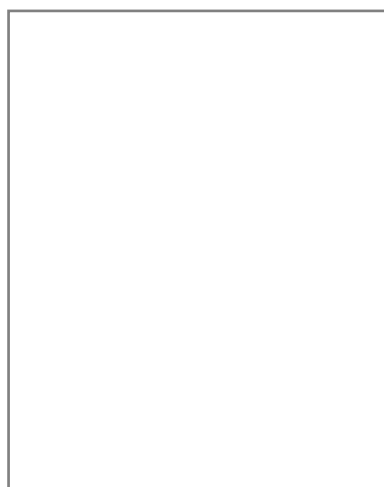

Vista 2

20.1 Codice identificativo

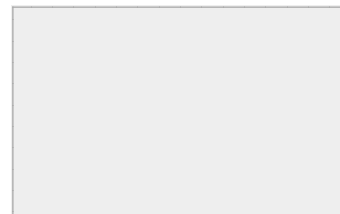

Note:

E _ EIDOTIPI DI STUDIO E RIFERIMENTI FOTOGRAFICI PER L'ANALISI COLORIMETRICA

Indiv. fronte

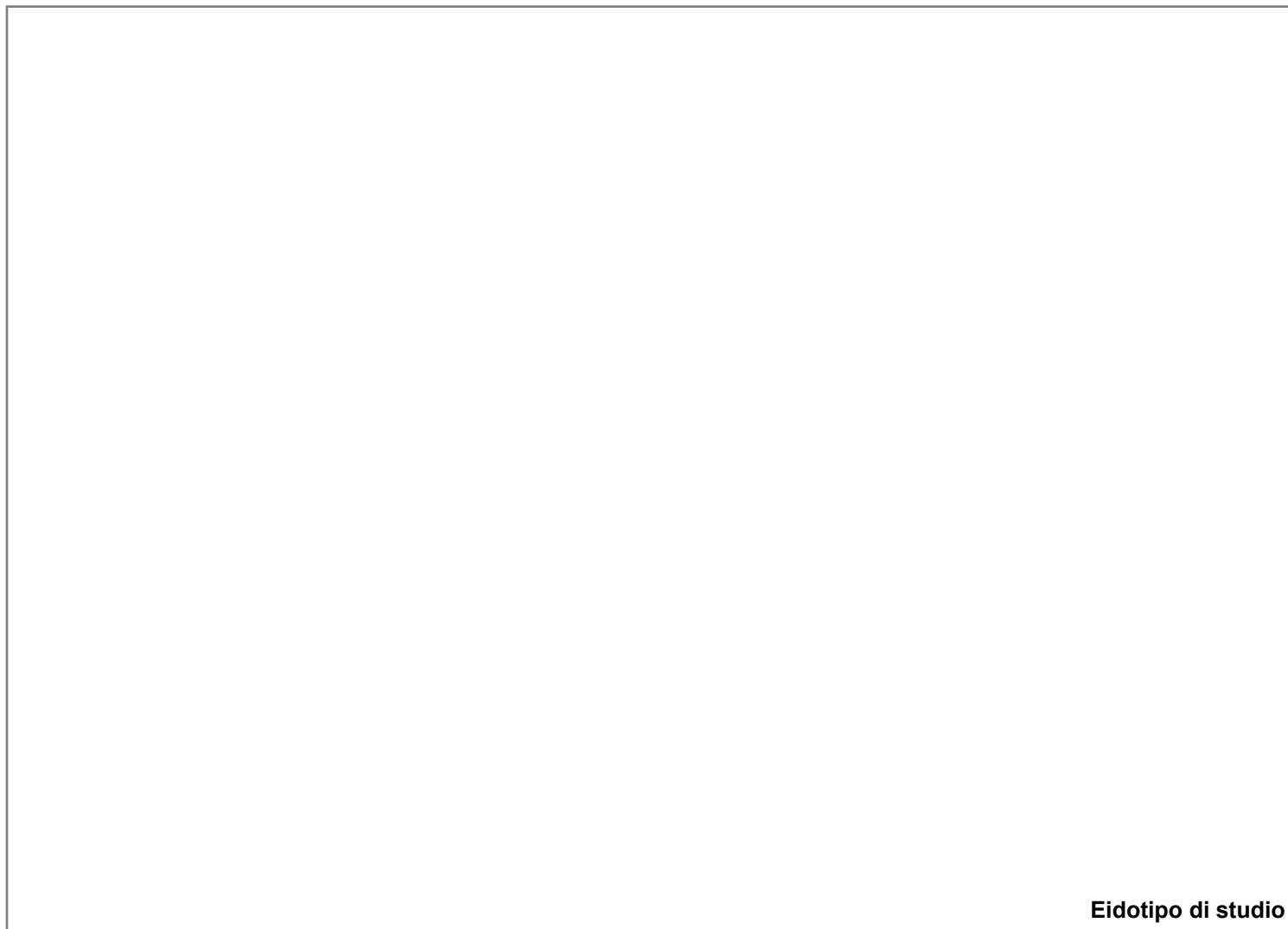

Eidotipo di studio

20. Analisi colorimetrica

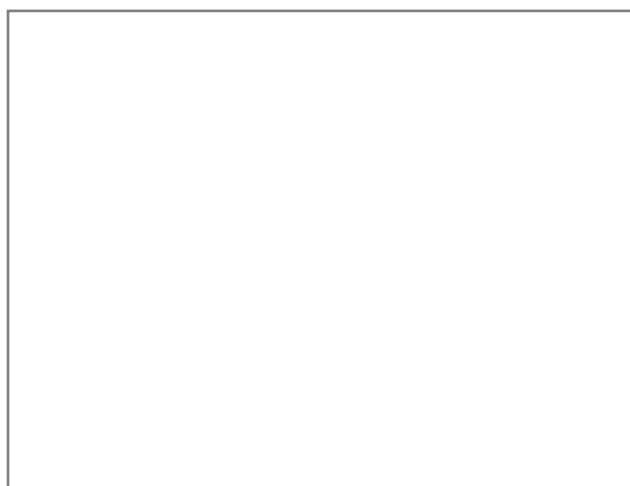

Vista 1



Vista 2

20.1 Codice identificativo



Note:

E _ EIDOTIPI DI STUDIO E RIFERIMENTI FOTOGRAFICI PER L'ANALISI COLORIMETRICA

Indiv. fronte



Eidotipo di studio

20. Analisi colorimetrica

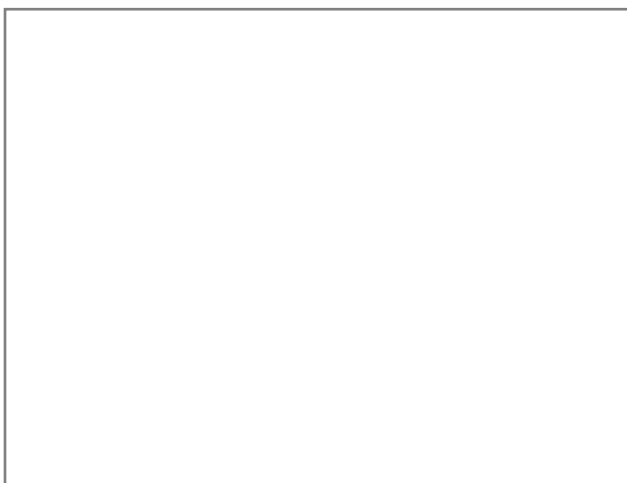

Vista 1

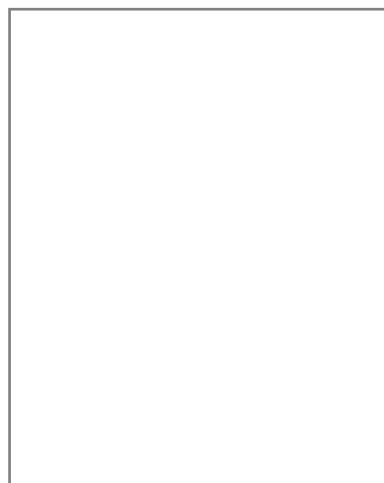

Vista 2

20.1 Codice identificativo

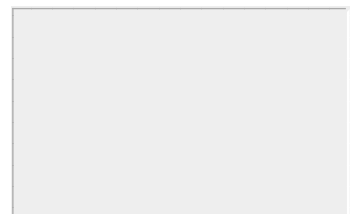

Note:



SCHEDATURA E CENSIMENTO DEI CENTRI STORICI DEL COMUNE DI TERRANUOVA BRACCIOLINI (AR)

Rilevamento delle caratteristiche architettoniche, tipologiche e d'uso delle unità edilizie

Università degli Studi di Firenze, Dipartimento di Architettura

Responsabile Scientifico: Prof. Arch. Stefano Bertocci,

Coordinatore scientifico: Arch. Marco Sani, Coordinatore Tecnico: Arch. Graziella Del Duca

Gruppo di lavoro: Arch. Graziella Del Duca, Arch. Sara Porzilli, Arch. Matteo Pasquini, Giacomo Bruschetini

Codice di archiviazione CA 041

A _ DATI GENERALI

1. Localizzazione all'interno del tessuto urbano

1.1 Località

1.2 Via o Piazza

1.3 N° civico

2. Localizzazione catastale

2.1 Foglio catastale

2.2 Numero di particella

2.3 Datazione

Documentata
 Attribuita



Numero civico



Inquadramento planimetrico

3. Individuazione tipologica architettonica

Palazzo Casa in linea Locale di servizio
 Palazzo storico Villa Annesso
 Casa a schiera Chiesa Altro

3.1 Numero fronti

3.2 Significatività architettonica

4. Distribuzione volumetrica

4.1 Numero piani fuori terra

4.2 Numero piani semi interrati

Presenza volumi oltre gronda



5. Individuazione d'uso per piani

Destinazione d'uso	S1	P0	P1	P2	P3	P4	P5	Prevalente
Residenziale	<input type="checkbox"/>	<input checked="" type="checkbox"/>	<input checked="" type="checkbox"/>	<input checked="" type="checkbox"/>	<input type="checkbox"/>	<input type="checkbox"/>	<input type="checkbox"/>	<input checked="" type="checkbox"/>
Commerciale	<input type="checkbox"/>	<input type="checkbox"/>	<input type="checkbox"/>	<input type="checkbox"/>	<input type="checkbox"/>	<input type="checkbox"/>	<input type="checkbox"/>	<input type="checkbox"/>
Ufficio	<input type="checkbox"/>	<input type="checkbox"/>	<input type="checkbox"/>	<input type="checkbox"/>	<input type="checkbox"/>	<input type="checkbox"/>	<input type="checkbox"/>	<input type="checkbox"/>
Ufficio pubblico	<input type="checkbox"/>	<input type="checkbox"/>	<input type="checkbox"/>	<input type="checkbox"/>	<input type="checkbox"/>	<input type="checkbox"/>	<input type="checkbox"/>	<input type="checkbox"/>
Farmacia	<input type="checkbox"/>	<input type="checkbox"/>	<input type="checkbox"/>	<input type="checkbox"/>	<input type="checkbox"/>	<input type="checkbox"/>	<input type="checkbox"/>	<input type="checkbox"/>
Magazzino	<input type="checkbox"/>	<input type="checkbox"/>	<input type="checkbox"/>	<input type="checkbox"/>	<input type="checkbox"/>	<input type="checkbox"/>	<input type="checkbox"/>	<input type="checkbox"/>
Garage	<input type="checkbox"/>	<input type="checkbox"/>	<input type="checkbox"/>	<input type="checkbox"/>	<input type="checkbox"/>	<input type="checkbox"/>	<input type="checkbox"/>	<input type="checkbox"/>
Culto	<input type="checkbox"/>	<input type="checkbox"/>	<input type="checkbox"/>	<input type="checkbox"/>	<input type="checkbox"/>	<input type="checkbox"/>	<input type="checkbox"/>	<input type="checkbox"/>
Sanitario	<input type="checkbox"/>	<input type="checkbox"/>	<input type="checkbox"/>	<input type="checkbox"/>	<input type="checkbox"/>	<input type="checkbox"/>	<input type="checkbox"/>	<input type="checkbox"/>
Banca	<input type="checkbox"/>	<input type="checkbox"/>	<input type="checkbox"/>	<input type="checkbox"/>	<input type="checkbox"/>	<input type="checkbox"/>	<input type="checkbox"/>	<input type="checkbox"/>
Locale tecnico	<input type="checkbox"/>	<input type="checkbox"/>	<input type="checkbox"/>	<input type="checkbox"/>	<input type="checkbox"/>	<input type="checkbox"/>	<input type="checkbox"/>	<input type="checkbox"/>
Altro <input type="text"/>	<input type="checkbox"/>	<input type="checkbox"/>	<input type="checkbox"/>	<input type="checkbox"/>	<input type="checkbox"/>	<input type="checkbox"/>	<input type="checkbox"/>	<input type="checkbox"/>

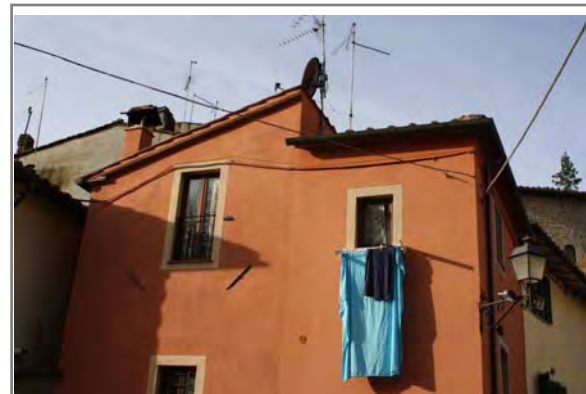

SCHEDATURA E CENSIMENTO DEI CENTRI STORICI DEL COMUNE DI TERRANUOVA BRACCIOLINI (AREZZO)

Rilevamento delle caratteristiche architettoniche, tipologiche e d'uso delle unità edilizie

B _ ANALISI FISICA ESTERNA TIPOLOGICA E TECNOLOGICA

6. Relazioni funzionali con le unità edilizie attigue, aree aperte, viabilità

Fronte	Codice Identificativo dei confini	Fronte Principale	Fronte secondario	Fronte esterno	Cartella
Nord	Strada	<input type="checkbox"/>	<input checked="" type="checkbox"/>	<input checked="" type="checkbox"/>	<input type="checkbox"/>
Sud	CA042	<input type="checkbox"/>	<input type="checkbox"/>	<input type="checkbox"/>	<input type="checkbox"/>
Ovest	CA040	<input type="checkbox"/>	<input type="checkbox"/>	<input type="checkbox"/>	<input type="checkbox"/>
Est	Strada	<input checked="" type="checkbox"/>	<input type="checkbox"/>	<input checked="" type="checkbox"/>	<input type="checkbox"/>

7. Struttura portante	7.1 Intonacata	7.2 A vista	7.3 Con elementi decorativi
<input type="checkbox"/> Muratura in pietrame	<input type="radio"/>	<input type="radio"/>	<input type="radio"/>
<input type="checkbox"/> Muratura in ciottoli di fiume	<input type="radio"/>	<input type="radio"/>	<input type="radio"/>
<input type="checkbox"/> Muratura in mattoni	<input type="radio"/>	<input type="radio"/>	<input type="radio"/>
<input checked="" type="checkbox"/> Muratura mista	<input checked="" type="radio"/>	<input type="radio"/>	<input type="radio"/>
<input type="checkbox"/> Cemento armato	<input type="radio"/>	<input type="radio"/>	<input type="radio"/>
<input type="checkbox"/> Non individuabile	<input type="radio"/>	<input type="radio"/>	<input type="radio"/>
<input type="checkbox"/> Altro	<input type="radio"/>	<input type="radio"/>	<input type="radio"/>

8. Copertura

8.1 Tecnologia realizzativa Lignea Legno e laterizio Latero cementizia Lamiera grecata

8.2 Tipologia

- Piana praticabile Padiglione
 Piana non praticabile Semipadiglione
 Falde discontinue Monofalda
 Capanna

8.3 Materiale manto di copertura

- Coppi e tegoli Cemento
 Marsigliesi Guaina bituminosa
 Lastre lapidee Eternit
 Piastrelle gres Altro

9. Gronda Legno e laterizio Laterocemento Laterizio Pietra Altro

9b. Pluviale Rame PVC Altro

C _ ANALISI DEL FRONTE URBANO

10. Presenza in facciata di:

	N	S	O	E
Tettoie	<input type="checkbox"/>	<input type="checkbox"/>	<input type="checkbox"/>	<input type="checkbox"/>
Loggia	<input type="checkbox"/>	<input type="checkbox"/>	<input type="checkbox"/>	<input type="checkbox"/>
Balconi/terrazze	<input checked="" type="checkbox"/>	<input type="checkbox"/>	<input type="checkbox"/>	<input type="checkbox"/>
Davanzali	<input type="checkbox"/>	<input type="checkbox"/>	<input type="checkbox"/>	<input type="checkbox"/>
Modanature	<input type="checkbox"/>	<input type="checkbox"/>	<input type="checkbox"/>	<input type="checkbox"/>
Stemma	<input type="checkbox"/>	<input type="checkbox"/>	<input type="checkbox"/>	<input type="checkbox"/>
Archi	<input type="checkbox"/>	<input type="checkbox"/>	<input type="checkbox"/>	<input type="checkbox"/>
Ringhiere/parapetti	<input type="checkbox"/>	<input type="checkbox"/>	<input type="checkbox"/>	<input type="checkbox"/>
Fregi, cornici modanate	<input type="checkbox"/>	<input type="checkbox"/>	<input type="checkbox"/>	<input type="checkbox"/>
Cornici marcapiano	<input type="checkbox"/>	<input type="checkbox"/>	<input type="checkbox"/>	<input type="checkbox"/>
Architrave	<input type="checkbox"/>	<input type="checkbox"/>	<input type="checkbox"/>	<input type="checkbox"/>
Altro	<input type="checkbox"/>	<input type="checkbox"/>	<input type="checkbox"/>	<input checked="" type="checkbox"/>

Note:

Nord: ed Est: inferriate finestre

Est: chiavi catenarie

11. Tipologia aperture

	N	S	O	E
Archi				
Finestre	2			4
Passi carrabili				
Porte	2			
Portoni				1
Vetrine				

12. Materiale infissi esterni

	N	S	O	E
Legno	<input checked="" type="checkbox"/>	<input type="checkbox"/>	<input type="checkbox"/>	<input checked="" type="checkbox"/>
Alluminio	<input type="checkbox"/>	<input type="checkbox"/>	<input type="checkbox"/>	<input type="checkbox"/>
PVC	<input type="checkbox"/>	<input type="checkbox"/>	<input type="checkbox"/>	<input type="checkbox"/>
Ferro	<input checked="" type="checkbox"/>	<input type="checkbox"/>	<input type="checkbox"/>	<input type="checkbox"/>
Altro	<input type="checkbox"/>	<input type="checkbox"/>	<input type="checkbox"/>	<input type="checkbox"/>

13. Particolari di pregio architettonico

D _ ANALISI DEL DEGRADO

14. Degradamento delle coperture

	N	S	O	E
Manto di copertura deteriorato	<input type="checkbox"/>	<input type="checkbox"/>	<input type="checkbox"/>	<input type="checkbox"/>
Senza evidenti deterioramenti	<input checked="" type="checkbox"/>	<input type="checkbox"/>	<input type="checkbox"/>	<input checked="" type="checkbox"/>
Altro	<input type="checkbox"/>	<input type="checkbox"/>	<input type="checkbox"/>	<input type="checkbox"/>

15. Degradamento della struttura muraria

	N	S	O	E
Presenza di lesioni superficiali	<input type="checkbox"/>	<input type="checkbox"/>	<input type="checkbox"/>	<input type="checkbox"/>
Presenza di lesioni passanti	<input type="checkbox"/>	<input type="checkbox"/>	<input type="checkbox"/>	<input type="checkbox"/>
Senza deterioramenti	<input checked="" type="checkbox"/>	<input type="checkbox"/>	<input type="checkbox"/>	<input checked="" type="checkbox"/>

16. Degradamento del paramento murario

	N	S	O	E
Completamente deteriorato	<input type="checkbox"/>	<input type="checkbox"/>	<input type="checkbox"/>	<input type="checkbox"/>
Parzialmente deteriorato	<input type="checkbox"/>	<input type="checkbox"/>	<input type="checkbox"/>	<input type="checkbox"/>
Senza deterioramenti	<input checked="" type="checkbox"/>	<input type="checkbox"/>	<input type="checkbox"/>	<input checked="" type="checkbox"/>
Degradamento da agenti biologici	<input type="checkbox"/>	<input type="checkbox"/>	<input type="checkbox"/>	<input type="checkbox"/>
Esfoliazione dell'intonaco	<input type="checkbox"/>	<input type="checkbox"/>	<input type="checkbox"/>	<input type="checkbox"/>

17. Degradamento degli infissi

	N	S	O	E
Mancanti	<input type="checkbox"/>	<input type="checkbox"/>	<input type="checkbox"/>	<input type="checkbox"/>
Deteriorati o inadeguati	<input type="checkbox"/>	<input type="checkbox"/>	<input type="checkbox"/>	<input type="checkbox"/>
Senza deterioramenti	<input checked="" type="checkbox"/>	<input type="checkbox"/>	<input type="checkbox"/>	<input checked="" type="checkbox"/>

D _ ANALISI DEGLI IMPIANTI PRESENTI IN FACCIATA

18. Presenza di contatori

	N	S	O	E
Presenza di contatore adduzione acqua	<input type="checkbox"/>	<input type="checkbox"/>	<input type="checkbox"/>	<input type="checkbox"/>
Presenza di contatore gas	<input type="checkbox"/>	<input type="checkbox"/>	<input type="checkbox"/>	<input type="checkbox"/>
Presenza di contatore impianto elettrico	<input type="checkbox"/>	<input type="checkbox"/>	<input type="checkbox"/>	<input type="checkbox"/>
Presenza di impianti di condizionamento	<input type="checkbox"/>	<input type="checkbox"/>	<input type="checkbox"/>	<input type="checkbox"/>
Presenza di telecamere	<input type="checkbox"/>	<input type="checkbox"/>	<input type="checkbox"/>	<input type="checkbox"/>
Presenza di canne fumarie	<input type="checkbox"/>	<input type="checkbox"/>	<input type="checkbox"/>	<input type="checkbox"/>

18b. Presenza di tubazioni e/o cavi a vista

	N	S	O	E
	<input type="checkbox"/>	<input type="checkbox"/>	<input type="checkbox"/>	<input type="checkbox"/>
	<input type="checkbox"/>	<input type="checkbox"/>	<input type="checkbox"/>	<input type="checkbox"/>
	<input checked="" type="checkbox"/>	<input type="checkbox"/>	<input type="checkbox"/>	<input checked="" type="checkbox"/>

19. Illuminazione e antenne

	N	S	O	E
Presenza di illuminazione pubblica	<input checked="" type="checkbox"/>	<input type="checkbox"/>	<input type="checkbox"/>	<input checked="" type="checkbox"/>
Presenza di illuminazione privata	<input type="checkbox"/>	<input type="checkbox"/>	<input type="checkbox"/>	<input type="checkbox"/>
Antenne	<input checked="" type="checkbox"/>	<input type="checkbox"/>	<input type="checkbox"/>	<input type="checkbox"/>
Parabole	<input checked="" type="checkbox"/>	<input type="checkbox"/>	<input type="checkbox"/>	<input type="checkbox"/>

E _ EIDOTIPI DI STUDIO E RIFERIMENTI FOTOGRAFICI PER L'ANALISI COLORIMETRICA

Indiv. fronte Nord



Eidotipo di studio

20. Analisi colorimetrica

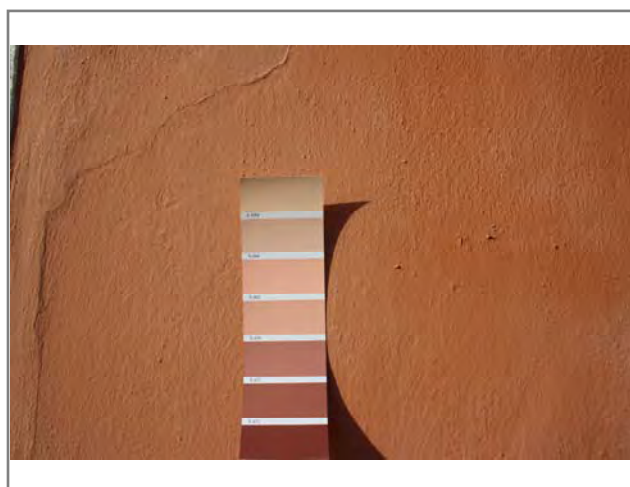

Vista 1

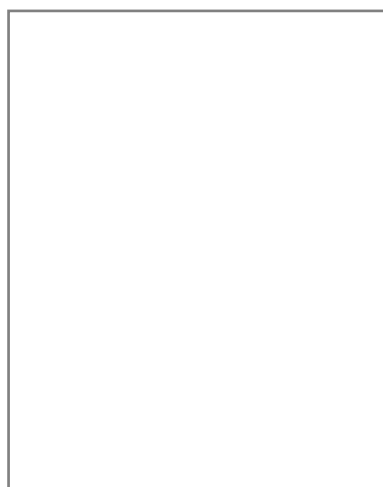

Vista 2

20.1 Codice identificativo

TL674

Note:

E _ EIDOTIPI DI STUDIO E RIFERIMENTI FOTOGRAFICI PER L'ANALISI COLORIMETRICA

Indiv. fronte Est



Eidotipo di studio

20. Analisi colorimetrica

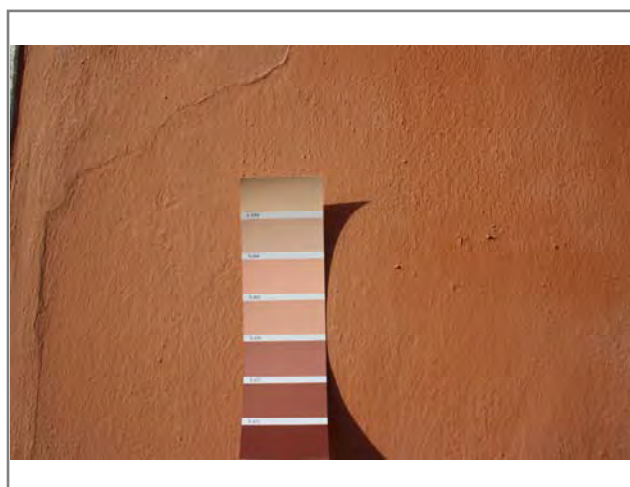

Vista 1

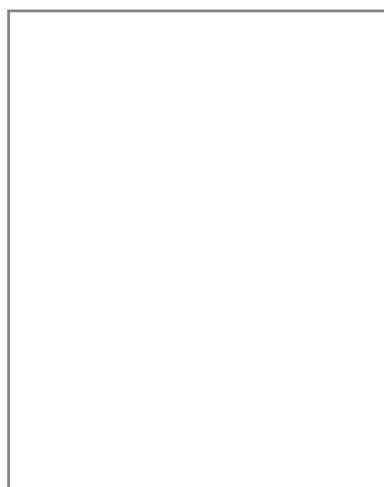

Vista 2

20.1 Codice identificativo

TL674

Note:

E _ EIDOTIPI DI STUDIO E RIFERIMENTI FOTOGRAFICI PER L'ANALISI COLORIMETRICA

Indiv. fronte

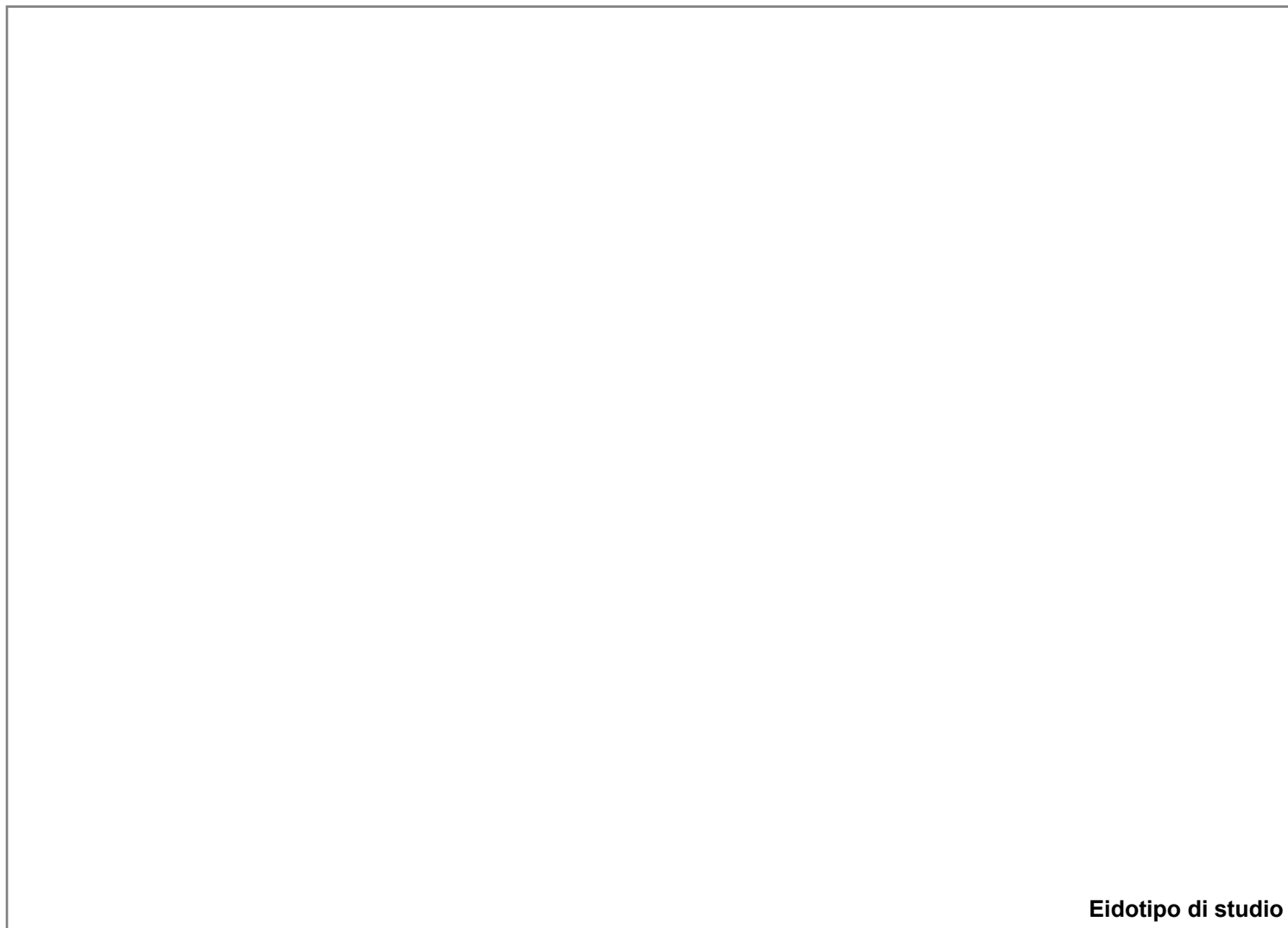

Eidotipo di studio

20. Analisi colorimetrica

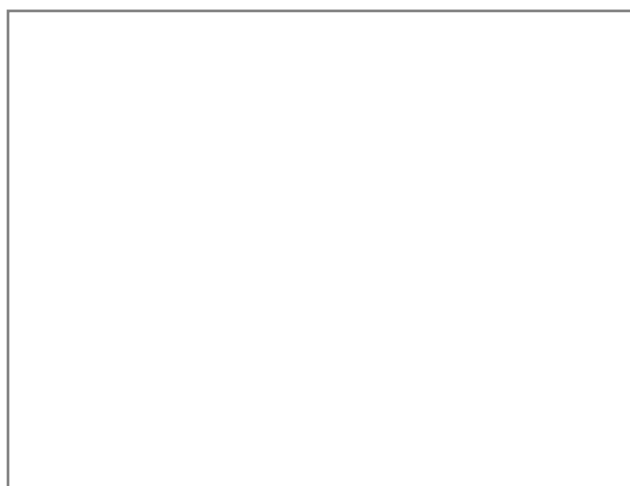

Vista 1

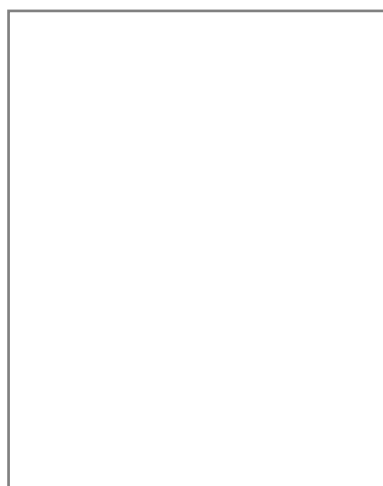

Vista 2

20.1 Codice identificativo

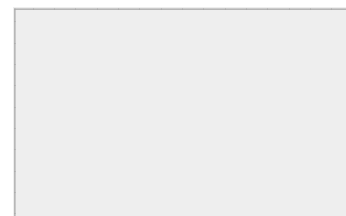

Note:

E _ EIDOTIPI DI STUDIO E RIFERIMENTI FOTOGRAFICI PER L'ANALISI COLORIMETRICA

Indiv. fronte



Eidotipo di studio

20. Analisi colorimetrica

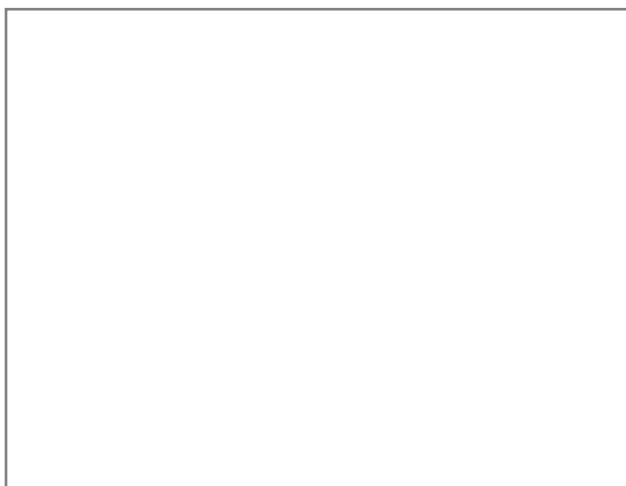

Vista 1

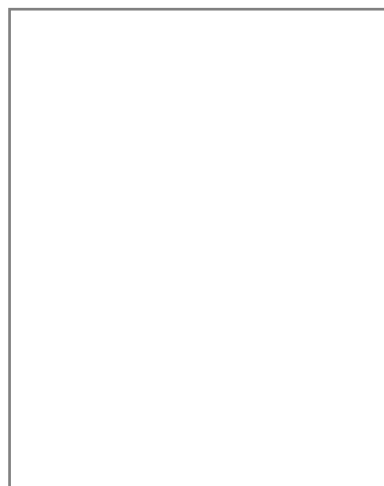

Vista 2

20.1 Codice identificativo

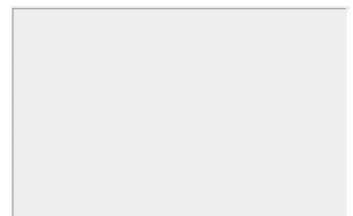

Note:



SCHEDATURA E CENSIMENTO DEI CENTRI STORICI DEL COMUNE DI TERRANUOVA BRACCIOLINI (AR)

Rilevamento delle caratteristiche architettoniche, tipologiche e d'uso delle unità edilizie

Università degli Studi di Firenze, Dipartimento di Architettura

Responsabile Scientifico: Prof. Arch. Stefano Bertocci,

Coordinatore scientifico: Arch. Marco Sani, Coordinatore Tecnico: Arch. Graziella Del Duca

Gruppo di lavoro: Arch. Graziella Del Duca, Arch. Sara Porzilli, Arch. Matteo Pasquini, Giacomo Bruschetini

Codice di archiviazione

CA 043

A _ DATI GENERALI

1. Localizzazione all'interno del tessuto urbano

1.1 Località

1.2 Via o Piazza

1.3 N° civico

2. Localizzazione catastale

2.1 Foglio catastale

2.2 Numero di particella

2.3 Datazione

- Documentata
 Attribuita

Numero civico



Inquadramento planimetrico

3. Individuazione tipologica architettonica

- Palazzo Casa in linea Locale di servizio
 Palazzo storico Villa Annesso
 Casa a schiera Chiesa Altro

3.1 Numero fronti

3.2 Significatività architettonica

4. Distribuzione volumetrica

4.1 Numero piani fuori terra

4.2 Numero piani semi interrati

Presenza volumi oltre gronda

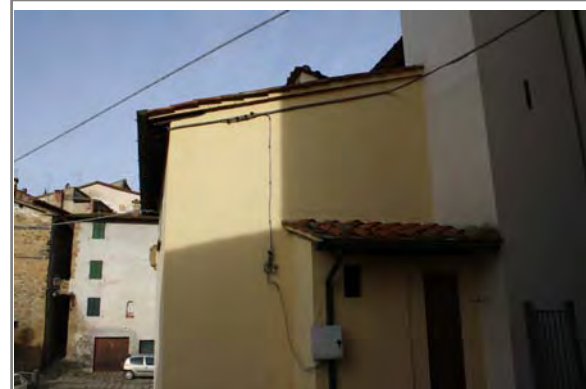

5. Individuazione d'uso per piani

Destinazione d'uso	S1	P0	P1	P2	P3	P4	P5	Prevalente
Residenziale	<input type="checkbox"/>	<input type="checkbox"/>	<input type="checkbox"/>	<input type="checkbox"/>	<input type="checkbox"/>	<input type="checkbox"/>	<input type="checkbox"/>	<input type="checkbox"/>
Commerciale	<input type="checkbox"/>	<input type="checkbox"/>	<input type="checkbox"/>	<input type="checkbox"/>	<input type="checkbox"/>	<input type="checkbox"/>	<input type="checkbox"/>	<input type="checkbox"/>
Ufficio	<input type="checkbox"/>	<input type="checkbox"/>	<input type="checkbox"/>	<input type="checkbox"/>	<input type="checkbox"/>	<input type="checkbox"/>	<input type="checkbox"/>	<input type="checkbox"/>
Ufficio pubblico	<input type="checkbox"/>	<input type="checkbox"/>	<input type="checkbox"/>	<input type="checkbox"/>	<input type="checkbox"/>	<input type="checkbox"/>	<input type="checkbox"/>	<input type="checkbox"/>
Farmacia	<input type="checkbox"/>	<input type="checkbox"/>	<input type="checkbox"/>	<input type="checkbox"/>	<input type="checkbox"/>	<input type="checkbox"/>	<input type="checkbox"/>	<input type="checkbox"/>
Magazzino	<input type="checkbox"/>	<input type="checkbox"/>	<input type="checkbox"/>	<input type="checkbox"/>	<input type="checkbox"/>	<input type="checkbox"/>	<input type="checkbox"/>	<input type="checkbox"/>
Garage	<input type="checkbox"/>	<input type="checkbox"/>	<input type="checkbox"/>	<input type="checkbox"/>	<input type="checkbox"/>	<input type="checkbox"/>	<input type="checkbox"/>	<input type="checkbox"/>
Culto	<input type="checkbox"/>	<input type="checkbox"/>	<input type="checkbox"/>	<input type="checkbox"/>	<input type="checkbox"/>	<input type="checkbox"/>	<input type="checkbox"/>	<input type="checkbox"/>
Sanitario	<input type="checkbox"/>	<input type="checkbox"/>	<input type="checkbox"/>	<input type="checkbox"/>	<input type="checkbox"/>	<input type="checkbox"/>	<input type="checkbox"/>	<input type="checkbox"/>
Banca	<input type="checkbox"/>	<input type="checkbox"/>	<input type="checkbox"/>	<input type="checkbox"/>	<input type="checkbox"/>	<input type="checkbox"/>	<input type="checkbox"/>	<input type="checkbox"/>
Locale tecnico	<input type="checkbox"/>	<input type="checkbox"/>	<input type="checkbox"/>	<input type="checkbox"/>	<input type="checkbox"/>	<input type="checkbox"/>	<input type="checkbox"/>	<input type="checkbox"/>
Altro <input type="text"/>	<input type="checkbox"/>	<input checked="" type="checkbox"/>	<input checked="" type="checkbox"/>	<input type="checkbox"/>	<input type="checkbox"/>	<input type="checkbox"/>	<input type="checkbox"/>	<input checked="" type="checkbox"/>

SCHEDATURA E CENSIMENTO DEI CENTRI STORICI DEL COMUNE DI TERRANUOVA BRACCIOLINI (AREZZO)

Rilevamento delle caratteristiche architettoniche, tipologiche e d'uso delle unità edilizie

B _ ANALISI FISICA ESTERNA TIPOLOGICA E TECNOLOGICA

6. Relazioni funzionali con le unità edilizie attigue, aree aperte, viabilità

Fronte	Codice Identificativo dei confini	Fronte Principale	Fronte secondario	Fronte esterno	Cartella
Nord	CA044	<input checked="" type="checkbox"/>	<input type="checkbox"/>	<input checked="" type="checkbox"/>	<input type="checkbox"/>
Sud	Strada	<input type="checkbox"/>	<input checked="" type="checkbox"/>	<input checked="" type="checkbox"/>	<input type="checkbox"/>
Ovest	Strada	<input type="checkbox"/>	<input checked="" type="checkbox"/>	<input checked="" type="checkbox"/>	<input type="checkbox"/>
Est	Strada	<input type="checkbox"/>	<input type="checkbox"/>	<input type="checkbox"/>	<input type="checkbox"/>

7. Struttura portante	7.1 Intonacata	7.2 A vista	7.3 Con elementi decorativi
<input type="checkbox"/> Muratura in pietrame	<input type="radio"/>	<input type="radio"/>	<input type="radio"/>
<input type="checkbox"/> Muratura in ciottoli di fiume	<input type="radio"/>	<input type="radio"/>	<input type="radio"/>
<input type="checkbox"/> Muratura in mattoni	<input type="radio"/>	<input type="radio"/>	<input type="radio"/>
<input checked="" type="checkbox"/> Muratura mista	<input checked="" type="radio"/>	<input type="radio"/>	<input type="radio"/>
<input type="checkbox"/> Cemento armato	<input type="radio"/>	<input type="radio"/>	<input type="radio"/>
<input type="checkbox"/> Non individuabile	<input type="radio"/>	<input type="radio"/>	<input type="radio"/>
<input type="checkbox"/> Altro	<input type="radio"/>	<input type="radio"/>	<input type="radio"/>

8. Copertura

8.1 Tecnologia realizzativa Lignea Legno e laterizio Latero cementizia Lamiera grecata

8.2 Tipologia

- Piana praticabile Padiglione
 Piana non praticabile Semipadiglione
 Falde discontinue Monofalda
 Capanna

8.3 Materiale manto di copertura

- Coppi e tegoli Cemento
 Marsigliesi Guaina bituminosa
 Lastre lapidee Eternit
 Piastrelle gres Altro

9. Gronda Legno e laterizio Laterocemento Laterizio Pietra Altro

9b. Pluviale Rame PVC Altro

C _ ANALISI DEL FRONTE URBANO

10. Presenza in facciata di:

	N	S	O	E
Tettoie	<input type="checkbox"/>	<input checked="" type="checkbox"/>	<input type="checkbox"/>	<input type="checkbox"/>
Loggia	<input type="checkbox"/>	<input type="checkbox"/>	<input type="checkbox"/>	<input type="checkbox"/>
Balconi/terrazze	<input type="checkbox"/>	<input type="checkbox"/>	<input type="checkbox"/>	<input type="checkbox"/>
Davanzali	<input type="checkbox"/>	<input type="checkbox"/>	<input type="checkbox"/>	<input type="checkbox"/>
Modanature	<input type="checkbox"/>	<input type="checkbox"/>	<input type="checkbox"/>	<input type="checkbox"/>
Stemma	<input checked="" type="checkbox"/>	<input type="checkbox"/>	<input type="checkbox"/>	<input type="checkbox"/>
Archi	<input type="checkbox"/>	<input type="checkbox"/>	<input type="checkbox"/>	<input type="checkbox"/>
Ringhiere/parapetti	<input type="checkbox"/>	<input type="checkbox"/>	<input type="checkbox"/>	<input type="checkbox"/>
Fregi, cornici modanate	<input type="checkbox"/>	<input type="checkbox"/>	<input type="checkbox"/>	<input type="checkbox"/>
Cornici marcapiano	<input type="checkbox"/>	<input type="checkbox"/>	<input type="checkbox"/>	<input type="checkbox"/>
Architrave	<input type="checkbox"/>	<input type="checkbox"/>	<input type="checkbox"/>	<input type="checkbox"/>
Altro	<input type="checkbox"/>	<input type="checkbox"/>	<input type="checkbox"/>	<input type="checkbox"/>

Note:

Nord: inferriate alla finestra

Sud: gradini di accesso all'abitazione

11. Tipologia aperture

	N	S	O	E
Archi				
Finestre	3		1	
Passi carrabili				
Porte				
Portoni	1	1		
Vetrine				

12. Materiale infissi esterni

	N	S	O	E
Legno	<input checked="" type="checkbox"/>	<input checked="" type="checkbox"/>	<input checked="" type="checkbox"/>	<input type="checkbox"/>
Alluminio	<input type="checkbox"/>	<input type="checkbox"/>	<input type="checkbox"/>	<input type="checkbox"/>
PVC	<input type="checkbox"/>	<input type="checkbox"/>	<input type="checkbox"/>	<input type="checkbox"/>
Ferro	<input type="checkbox"/>	<input type="checkbox"/>	<input type="checkbox"/>	<input type="checkbox"/>
Altro	<input type="checkbox"/>	<input type="checkbox"/>	<input type="checkbox"/>	<input type="checkbox"/>

13. Particolari di pregio architettonico

D _ ANALISI DEL DEGRADO

14. Degradamento delle coperture

	N	S	O	E
Manto di copertura deteriorato	<input type="checkbox"/>	<input type="checkbox"/>	<input type="checkbox"/>	<input type="checkbox"/>
Senza evidenti deterioramenti	<input checked="" type="checkbox"/>	<input checked="" type="checkbox"/>	<input checked="" type="checkbox"/>	<input type="checkbox"/>
Altro	<input type="checkbox"/>	<input type="checkbox"/>	<input type="checkbox"/>	<input type="checkbox"/>

15. Degradamento della struttura muraria

	N	S	O	E
Presenza di lesioni superficiali	<input type="checkbox"/>	<input type="checkbox"/>	<input type="checkbox"/>	<input type="checkbox"/>
Presenza di lesioni passanti	<input type="checkbox"/>	<input type="checkbox"/>	<input type="checkbox"/>	<input type="checkbox"/>
Senza deterioramenti	<input checked="" type="checkbox"/>	<input checked="" type="checkbox"/>	<input checked="" type="checkbox"/>	<input type="checkbox"/>

16. Degradamento del paramento murario

	N	S	O	E
Completamente deteriorato	<input type="checkbox"/>	<input type="checkbox"/>	<input type="checkbox"/>	<input type="checkbox"/>
Parzialmente deteriorato	<input type="checkbox"/>	<input type="checkbox"/>	<input type="checkbox"/>	<input type="checkbox"/>
Senza deterioramenti	<input checked="" type="checkbox"/>	<input checked="" type="checkbox"/>	<input checked="" type="checkbox"/>	<input type="checkbox"/>
Degradamento da agenti biologici	<input type="checkbox"/>	<input type="checkbox"/>	<input type="checkbox"/>	<input type="checkbox"/>
Esfoliazione dell'intonaco	<input type="checkbox"/>	<input type="checkbox"/>	<input type="checkbox"/>	<input type="checkbox"/>

17. Degradamento degli infissi

	N	S	O	E
Mancanti	<input type="checkbox"/>	<input type="checkbox"/>	<input type="checkbox"/>	<input type="checkbox"/>
Deteriorati o inadeguati	<input type="checkbox"/>	<input type="checkbox"/>	<input type="checkbox"/>	<input type="checkbox"/>
Senza deterioramenti	<input checked="" type="checkbox"/>	<input checked="" type="checkbox"/>	<input checked="" type="checkbox"/>	<input type="checkbox"/>

D _ ANALISI DEGLI IMPIANTI PRESENTI IN FACCIATA

18. Presenza di contatori

	N	S	O	E
Presenza di contatore adduzione acqua	<input checked="" type="checkbox"/>	<input type="checkbox"/>	<input type="checkbox"/>	<input type="checkbox"/>
Presenza di contatore gas	<input type="checkbox"/>	<input type="checkbox"/>	<input type="checkbox"/>	<input type="checkbox"/>
Presenza di contatore impianto elettrico	<input type="checkbox"/>	<input checked="" type="checkbox"/>	<input type="checkbox"/>	<input type="checkbox"/>
Presenza di impianti di condizionamento	<input type="checkbox"/>	<input type="checkbox"/>	<input type="checkbox"/>	<input type="checkbox"/>
Presenza di telecamere	<input type="checkbox"/>	<input type="checkbox"/>	<input type="checkbox"/>	<input type="checkbox"/>
Presenza di canne fumarie	<input type="checkbox"/>	<input type="checkbox"/>	<input type="checkbox"/>	<input type="checkbox"/>

18b. Presenza di tubazioni e/o cavi a vista

	N	S	O	E
	<input type="checkbox"/>	<input type="checkbox"/>	<input type="checkbox"/>	<input type="checkbox"/>
	<input type="checkbox"/>	<input type="checkbox"/>	<input type="checkbox"/>	<input type="checkbox"/>
	<input type="checkbox"/>	<input checked="" type="checkbox"/>	<input checked="" type="checkbox"/>	<input type="checkbox"/>

19. Illuminazione e antenne

	N	S	O	E
Presenza di illuminazione pubblica	<input type="checkbox"/>	<input type="checkbox"/>	<input type="checkbox"/>	<input type="checkbox"/>
Presenza di illuminazione privata	<input type="checkbox"/>	<input type="checkbox"/>	<input type="checkbox"/>	<input type="checkbox"/>
Antenne	<input type="checkbox"/>	<input type="checkbox"/>	<input type="checkbox"/>	<input type="checkbox"/>
Parabole	<input type="checkbox"/>	<input type="checkbox"/>	<input type="checkbox"/>	<input type="checkbox"/>

E _ EIDOTIPI DI STUDIO E RIFERIMENTI FOTOGRAFICI PER L'ANALISI COLORIMETRICA

Indiv. fronte **Nord**



Eidotipo di studio

20. Analisi colorimetrica

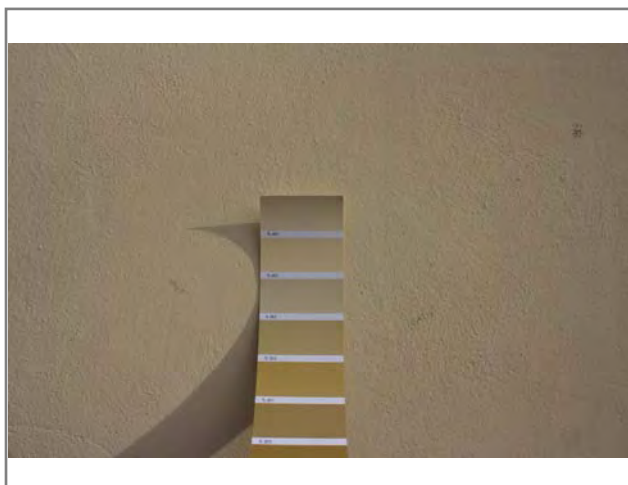

Vista 1

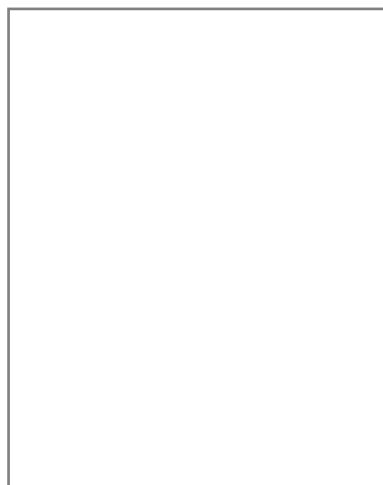

Vista 2

20.1 Codice identificativo

TL493

Note:

E _ EIDOTIPI DI STUDIO E RIFERIMENTI FOTOGRAFICI PER L'ANALISI COLORIMETRICA

Indiv. fronte Sud

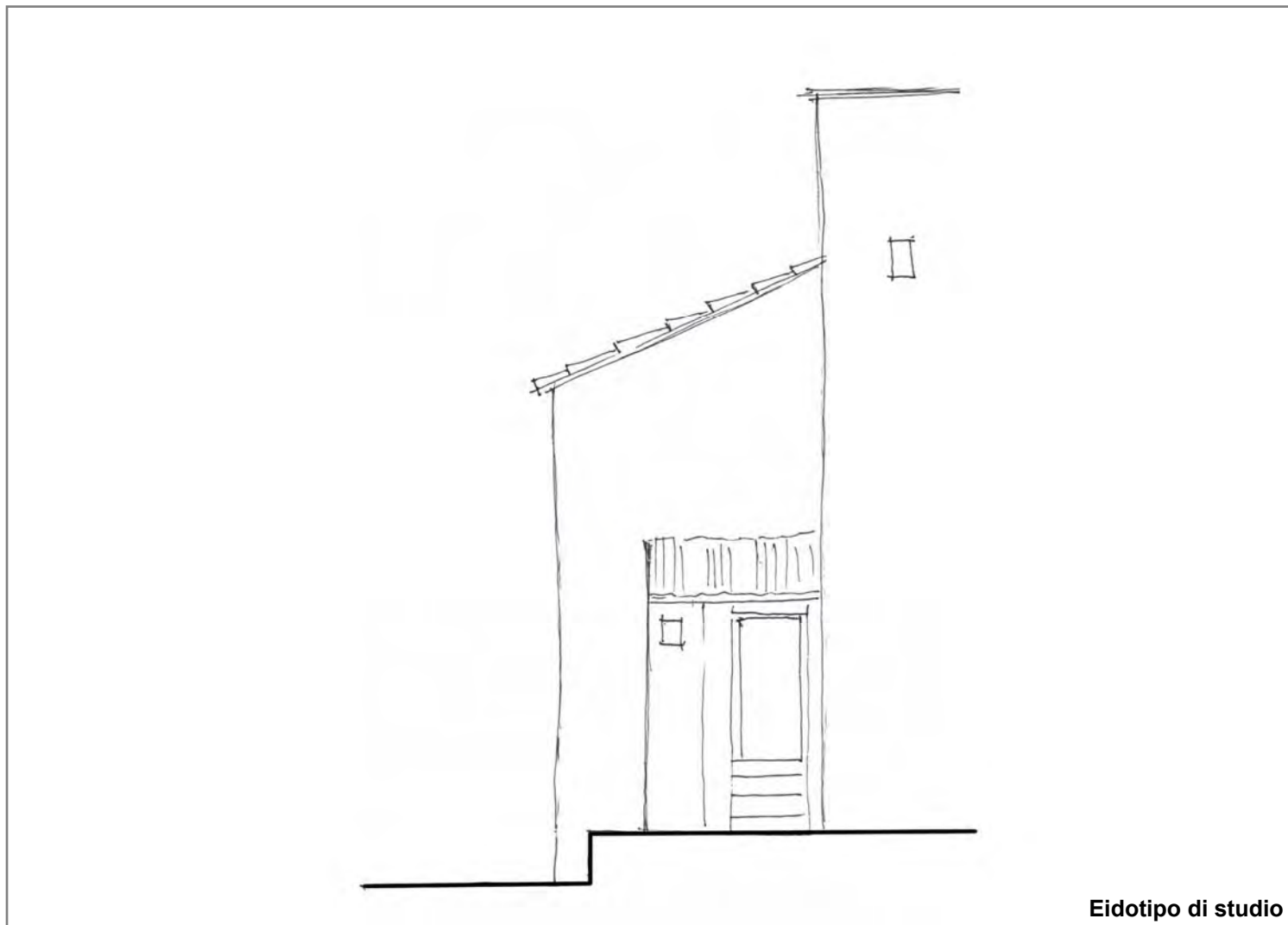

Eidotipo di studio

20. Analisi colorimetrica

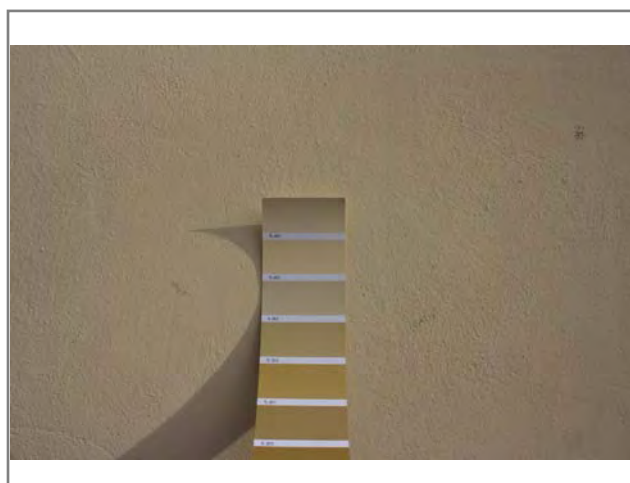

Vista 1

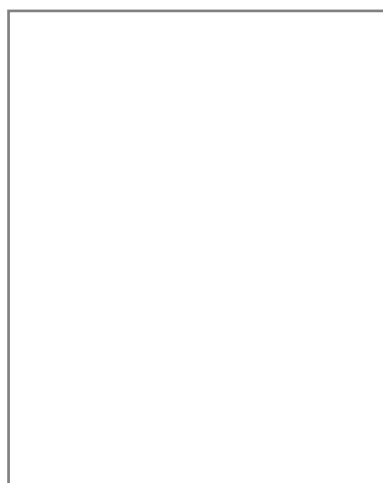

Vista 2

20.1 Codice identificativo

TL493

Note:

E _ EIDOTIPI DI STUDIO E RIFERIMENTI FOTOGRAFICI PER L'ANALISI COLORIMETRICA

Indiv. fronte **Ovest**



Eidotipo di studio

20. Analisi colorimetrica

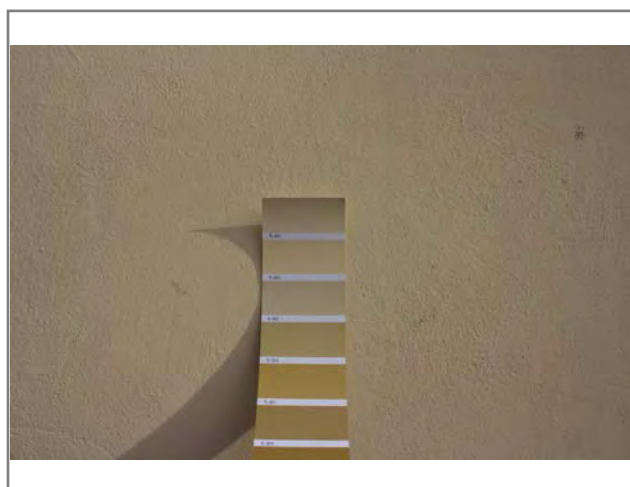

Vista 1

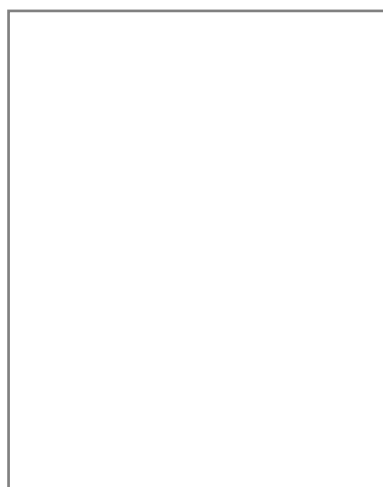

Vista 2

20.1 Codice identificativo

TL493

Note:

E _ EIDOTIPI DI STUDIO E RIFERIMENTI FOTOGRAFICI PER L'ANALISI COLORIMETRICA

Indiv. fronte



Eidotipo di studio

20. Analisi colorimetrica

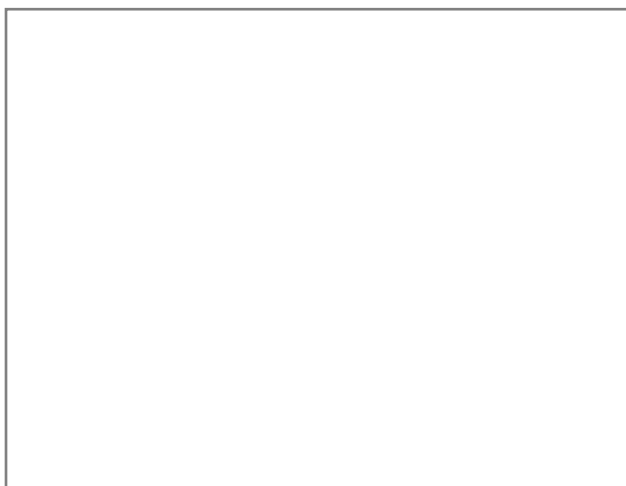

Vista 1

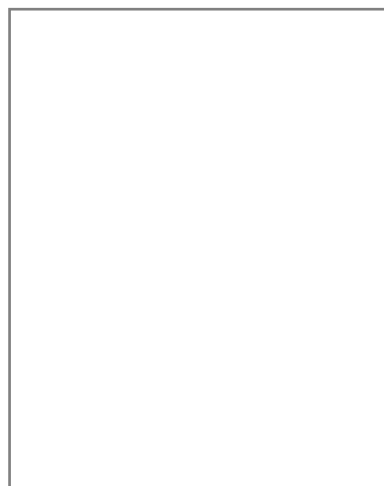

Vista 2

20.1 Codice identificativo

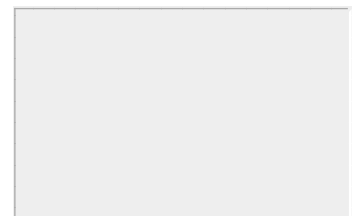

Note:



SCHEDATURA E CENSIMENTO DEI CENTRI STORICI DEL COMUNE DI TERRANUOVA BRACCIOLINI (AR)

Rilevamento delle caratteristiche architettoniche, tipologiche e d'uso delle unità edilizie

Università degli Studi di Firenze, Dipartimento di Architettura

Responsabile Scientifico: Prof. Arch. Stefano Bertocci,

Coordinatore scientifico: Arch. Marco Sani, Coordinatore Tecnico: Arch. Graziella Del Duca

Gruppo di lavoro: Arch. Graziella Del Duca, Arch. Sara Porzilli, Arch. Matteo Pasquini, Giacomo Bruschetini

Codice di archiviazione

CA 044

A _ DATI GENERALI

1. Localizzazione all'interno del tessuto urbano

1.1 Località

1.2 Via o Piazza

1.3 N° civico

2. Localizzazione catastale

2.1 Foglio catastale

2.2 Numero di particella

2.3 Datazione

- Documentata
 Attribuita

Numero civico



Inquadramento planimetrico

3. Individuazione tipologica architettonica

- Palazzo Casa in linea Locale di servizio
 Palazzo storico Villa Annesso
 Casa a schiera Chiesa Altro

3.1 Numero fronti

3.2 Significatività architettonica

4. Distribuzione volumetrica

4.1 Numero piani fuori terra

4.2 Numero piani semi interrati

Presenza volumi oltre gronda



5. Individuazione d'uso per piani

Destinazione d'uso	S1	P0	P1	P2	P3	P4	P5	Prevalente
Residenziale	<input type="checkbox"/>	<input type="checkbox"/>	<input type="checkbox"/>	<input type="checkbox"/>	<input type="checkbox"/>	<input type="checkbox"/>	<input type="checkbox"/>	<input type="checkbox"/>
Commerciale	<input type="checkbox"/>	<input type="checkbox"/>	<input type="checkbox"/>	<input type="checkbox"/>	<input type="checkbox"/>	<input type="checkbox"/>	<input type="checkbox"/>	<input type="checkbox"/>
Ufficio	<input type="checkbox"/>	<input type="checkbox"/>	<input type="checkbox"/>	<input type="checkbox"/>	<input type="checkbox"/>	<input type="checkbox"/>	<input type="checkbox"/>	<input type="checkbox"/>
Ufficio pubblico	<input type="checkbox"/>	<input type="checkbox"/>	<input type="checkbox"/>	<input type="checkbox"/>	<input type="checkbox"/>	<input type="checkbox"/>	<input type="checkbox"/>	<input type="checkbox"/>
Farmacia	<input type="checkbox"/>	<input type="checkbox"/>	<input type="checkbox"/>	<input type="checkbox"/>	<input type="checkbox"/>	<input type="checkbox"/>	<input type="checkbox"/>	<input type="checkbox"/>
Magazzino	<input type="checkbox"/>	<input type="checkbox"/>	<input type="checkbox"/>	<input type="checkbox"/>	<input type="checkbox"/>	<input type="checkbox"/>	<input type="checkbox"/>	<input type="checkbox"/>
Garage	<input type="checkbox"/>	<input type="checkbox"/>	<input type="checkbox"/>	<input type="checkbox"/>	<input type="checkbox"/>	<input type="checkbox"/>	<input type="checkbox"/>	<input type="checkbox"/>
Culto	<input type="checkbox"/>	<input checked="" type="checkbox"/>	<input checked="" type="checkbox"/>	<input type="checkbox"/>	<input type="checkbox"/>	<input type="checkbox"/>	<input type="checkbox"/>	<input checked="" type="checkbox"/>
Sanitario	<input type="checkbox"/>	<input type="checkbox"/>	<input type="checkbox"/>	<input type="checkbox"/>	<input type="checkbox"/>	<input type="checkbox"/>	<input type="checkbox"/>	<input type="checkbox"/>
Banca	<input type="checkbox"/>	<input type="checkbox"/>	<input type="checkbox"/>	<input type="checkbox"/>	<input type="checkbox"/>	<input type="checkbox"/>	<input type="checkbox"/>	<input type="checkbox"/>
Locale tecnico	<input type="checkbox"/>	<input type="checkbox"/>	<input type="checkbox"/>	<input type="checkbox"/>	<input type="checkbox"/>	<input type="checkbox"/>	<input type="checkbox"/>	<input type="checkbox"/>
Altro <input type="text"/>	<input type="checkbox"/>	<input type="checkbox"/>	<input type="checkbox"/>	<input type="checkbox"/>	<input type="checkbox"/>	<input type="checkbox"/>	<input type="checkbox"/>	<input type="checkbox"/>

SCHEDATURA E CENSIMENTO DEI CENTRI STORICI DEL COMUNE DI TERRANUOVA BRACCIOLINI (AREZZO)

Rilevamento delle caratteristiche architettoniche, tipologiche e d'uso delle unità edilizie

B _ ANALISI FISICA ESTERNA TIPOLOGICA E TECNOLOGICA

6. Relazioni funzionali con le unità edilizie attigue, aree aperte, viabilità

Fronte	Codice Identificativo dei confini	Fronte Principale	Fronte secondario	Fronte esterno	Cartella
Nord	Strada	<input checked="" type="checkbox"/>	<input type="checkbox"/>	<input checked="" type="checkbox"/>	<input type="checkbox"/>
Sud	Strada	<input type="checkbox"/>	<input checked="" type="checkbox"/>	<input checked="" type="checkbox"/>	<input type="checkbox"/>
Ovest	CA043	<input type="checkbox"/>	<input checked="" type="checkbox"/>	<input checked="" type="checkbox"/>	<input type="checkbox"/>
Est	Strada	<input type="checkbox"/>	<input checked="" type="checkbox"/>	<input checked="" type="checkbox"/>	<input type="checkbox"/>

7. Struttura portante	7.1 Intonacata	7.2 A vista	7.3 Con elementi decorativi
<input type="checkbox"/> Muratura in pietrame	<input type="radio"/>	<input type="radio"/>	<input type="radio"/>
<input type="checkbox"/> Muratura in ciottoli di fiume	<input type="radio"/>	<input type="radio"/>	<input type="radio"/>
<input type="checkbox"/> Muratura in mattoni	<input type="radio"/>	<input type="radio"/>	<input type="radio"/>
<input checked="" type="checkbox"/> Muratura mista	<input checked="" type="radio"/>	<input checked="" type="radio"/>	<input type="radio"/>
<input type="checkbox"/> Cemento armato	<input type="radio"/>	<input type="radio"/>	<input type="radio"/>
<input type="checkbox"/> Non individuabile	<input type="radio"/>	<input type="radio"/>	<input type="radio"/>
<input type="checkbox"/> Altro	<input type="radio"/>	<input type="radio"/>	<input type="radio"/>

8. Copertura

8.1 Tecnologia realizzativa Lignea Legno e laterizio Latero cementizia Lamiera grecata

8.2 Tipologia

- Piana praticabile Padiglione
 Piana non praticabile Semipadiglione
 Falde discontinue Monofalda
 Capanna

8.3 Materiale manto di copertura

- Coppi e tegoli Cemento
 Marsigliesi Guaina bituminosa
 Lastre lapidee Eternit
 Piastrelle gres Altro

9. Gronda Legno e laterizio Laterocemento Laterizio Pietra Altro

9b. Pluviale Rame PVC Altro

C _ ANALISI DEL FRONTE URBANO

10. Presenza in facciata di:

	N	S	O	E
Tettoie	<input type="checkbox"/>	<input type="checkbox"/>	<input type="checkbox"/>	<input type="checkbox"/>
Loggia	<input type="checkbox"/>	<input type="checkbox"/>	<input type="checkbox"/>	<input type="checkbox"/>
Balconi/terrazze	<input type="checkbox"/>	<input type="checkbox"/>	<input type="checkbox"/>	<input type="checkbox"/>
Davanzali	<input type="checkbox"/>	<input type="checkbox"/>	<input type="checkbox"/>	<input type="checkbox"/>
Modanature	<input type="checkbox"/>	<input type="checkbox"/>	<input type="checkbox"/>	<input type="checkbox"/>
Stemma	<input type="checkbox"/>	<input type="checkbox"/>	<input checked="" type="checkbox"/>	<input type="checkbox"/>
Archi	<input type="checkbox"/>	<input type="checkbox"/>	<input type="checkbox"/>	<input type="checkbox"/>
Ringhiere/parapetti	<input type="checkbox"/>	<input type="checkbox"/>	<input type="checkbox"/>	<input type="checkbox"/>
Fregi, cornici modanate	<input type="checkbox"/>	<input type="checkbox"/>	<input type="checkbox"/>	<input type="checkbox"/>
Cornici marcapiano	<input type="checkbox"/>	<input type="checkbox"/>	<input type="checkbox"/>	<input type="checkbox"/>
Architrave	<input type="checkbox"/>	<input type="checkbox"/>	<input type="checkbox"/>	<input type="checkbox"/>
Altro	<input checked="" type="checkbox"/>	<input type="checkbox"/>	<input checked="" type="checkbox"/>	<input checked="" type="checkbox"/>

Note:

Nord: rosone

Ovest: campanile

11. Tipologia aperture

	N	S	O	E
Archi				
Finestre		2	2	2
Passi carrabili				
Porte				
Portoni	1			
Vetrine				

12. Materiale infissi esterni

	N	S	O	E
Legno	<input checked="" type="checkbox"/>	<input checked="" type="checkbox"/>	<input checked="" type="checkbox"/>	<input checked="" type="checkbox"/>
Alluminio	<input type="checkbox"/>	<input type="checkbox"/>	<input type="checkbox"/>	<input type="checkbox"/>
PVC	<input type="checkbox"/>	<input type="checkbox"/>	<input type="checkbox"/>	<input type="checkbox"/>
Ferro	<input type="checkbox"/>	<input type="checkbox"/>	<input type="checkbox"/>	<input type="checkbox"/>
Altro	<input type="checkbox"/>	<input checked="" type="checkbox"/>	<input checked="" type="checkbox"/>	<input checked="" type="checkbox"/>

13. Particolari di pregio architettonico

D _ ANALISI DEL DEGRADO

14. Degrado delle coperture

	N	S	O	E
Manto di copertura deteriorato	<input type="checkbox"/>	<input type="checkbox"/>	<input type="checkbox"/>	<input type="checkbox"/>
Senza evidenti deterioramenti	<input checked="" type="checkbox"/>	<input checked="" type="checkbox"/>	<input checked="" type="checkbox"/>	<input checked="" type="checkbox"/>
Altro	<input type="checkbox"/>	<input type="checkbox"/>	<input type="checkbox"/>	<input type="checkbox"/>

15. Degrado della struttura muraria

	N	S	O	E
Presenza di lesioni superficiali	<input type="checkbox"/>	<input type="checkbox"/>	<input type="checkbox"/>	<input type="checkbox"/>
Presenza di lesioni passanti	<input type="checkbox"/>	<input type="checkbox"/>	<input type="checkbox"/>	<input type="checkbox"/>
Senza deterioramenti	<input checked="" type="checkbox"/>	<input checked="" type="checkbox"/>	<input checked="" type="checkbox"/>	<input checked="" type="checkbox"/>

16. Degrado del paramento murario

	N	S	O	E
Completamente deteriorato	<input type="checkbox"/>	<input type="checkbox"/>	<input type="checkbox"/>	<input type="checkbox"/>
Parzialmente deteriorato	<input type="checkbox"/>	<input type="checkbox"/>	<input type="checkbox"/>	<input type="checkbox"/>
Senza deterioramenti	<input checked="" type="checkbox"/>	<input checked="" type="checkbox"/>	<input checked="" type="checkbox"/>	<input checked="" type="checkbox"/>
Degrado da agenti biologici	<input type="checkbox"/>	<input type="checkbox"/>	<input type="checkbox"/>	<input type="checkbox"/>
Esfoliazione dell'intonaco	<input type="checkbox"/>	<input type="checkbox"/>	<input type="checkbox"/>	<input type="checkbox"/>

17. Degrado degli infissi

	N	S	O	E
Mancanti	<input type="checkbox"/>	<input type="checkbox"/>	<input type="checkbox"/>	<input type="checkbox"/>
Deteriorati o inadeguati	<input type="checkbox"/>	<input type="checkbox"/>	<input type="checkbox"/>	<input type="checkbox"/>
Senza deterioramenti	<input checked="" type="checkbox"/>	<input type="checkbox"/>	<input checked="" type="checkbox"/>	<input checked="" type="checkbox"/>

D _ ANALISI DEGLI IMPIANTI PRESENTI IN FACCIATA

18. Presenza di contatori

	N	S	O	E
Presenza di contatore adduzione acqua	<input type="checkbox"/>	<input type="checkbox"/>	<input type="checkbox"/>	<input type="checkbox"/>
Presenza di contatore gas	<input type="checkbox"/>	<input type="checkbox"/>	<input type="checkbox"/>	<input type="checkbox"/>
Presenza di contatore impianto elettrico	<input type="checkbox"/>	<input type="checkbox"/>	<input type="checkbox"/>	<input type="checkbox"/>
Presenza di impianti di condizionamento	<input type="checkbox"/>	<input type="checkbox"/>	<input type="checkbox"/>	<input type="checkbox"/>
Presenza di telecamere	<input type="checkbox"/>	<input type="checkbox"/>	<input type="checkbox"/>	<input type="checkbox"/>
Presenza di canne fumarie	<input type="checkbox"/>	<input type="checkbox"/>	<input type="checkbox"/>	<input type="checkbox"/>

18b. Presenza di tubazioni e/o cavi a vista

	N	S	O	E
	<input type="checkbox"/>	<input type="checkbox"/>	<input type="checkbox"/>	<input type="checkbox"/>
	<input type="checkbox"/>	<input type="checkbox"/>	<input type="checkbox"/>	<input type="checkbox"/>
	<input type="checkbox"/>	<input type="checkbox"/>	<input type="checkbox"/>	<input type="checkbox"/>

19. Illuminazione e antenne

	N	S	O	E
Presenza di illuminazione pubblica	<input type="checkbox"/>	<input type="checkbox"/>	<input type="checkbox"/>	<input type="checkbox"/>
Presenza di illuminazione privata	<input type="checkbox"/>	<input type="checkbox"/>	<input type="checkbox"/>	<input type="checkbox"/>
Antenne	<input type="checkbox"/>	<input type="checkbox"/>	<input type="checkbox"/>	<input type="checkbox"/>
Parabole	<input type="checkbox"/>	<input type="checkbox"/>	<input type="checkbox"/>	<input type="checkbox"/>

E _ EIDOTIPI DI STUDIO E RIFERIMENTI FOTOGRAFICI PER L'ANALISI COLORIMETRICA

Indiv. fronte Nord



Eidotipo di studio

20. Analisi colorimetrica

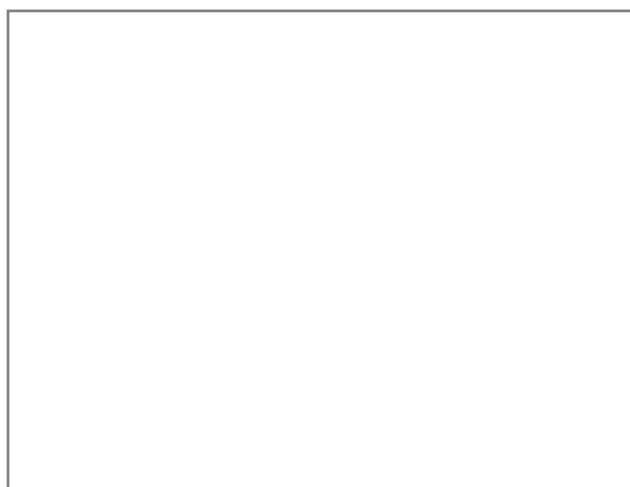

Vista 1



Vista 2

20.1 Codice identificativo

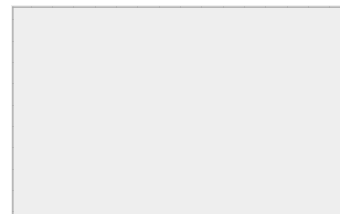

Note:

E _ EIDOTIPI DI STUDIO E RIFERIMENTI FOTOGRAFICI PER L'ANALISI COLORIMETRICA

Indiv. fronte Sud



Eidotipo di studio

20. Analisi colorimetrica



Vista 1



Vista 2

20.1 Codice identificativo

TL074

Note:

E _ EIDOTIPI DI STUDIO E RIFERIMENTI FOTOGRAFICI PER L'ANALISI COLORIMETRICA

Indiv. fronte **Ovest**

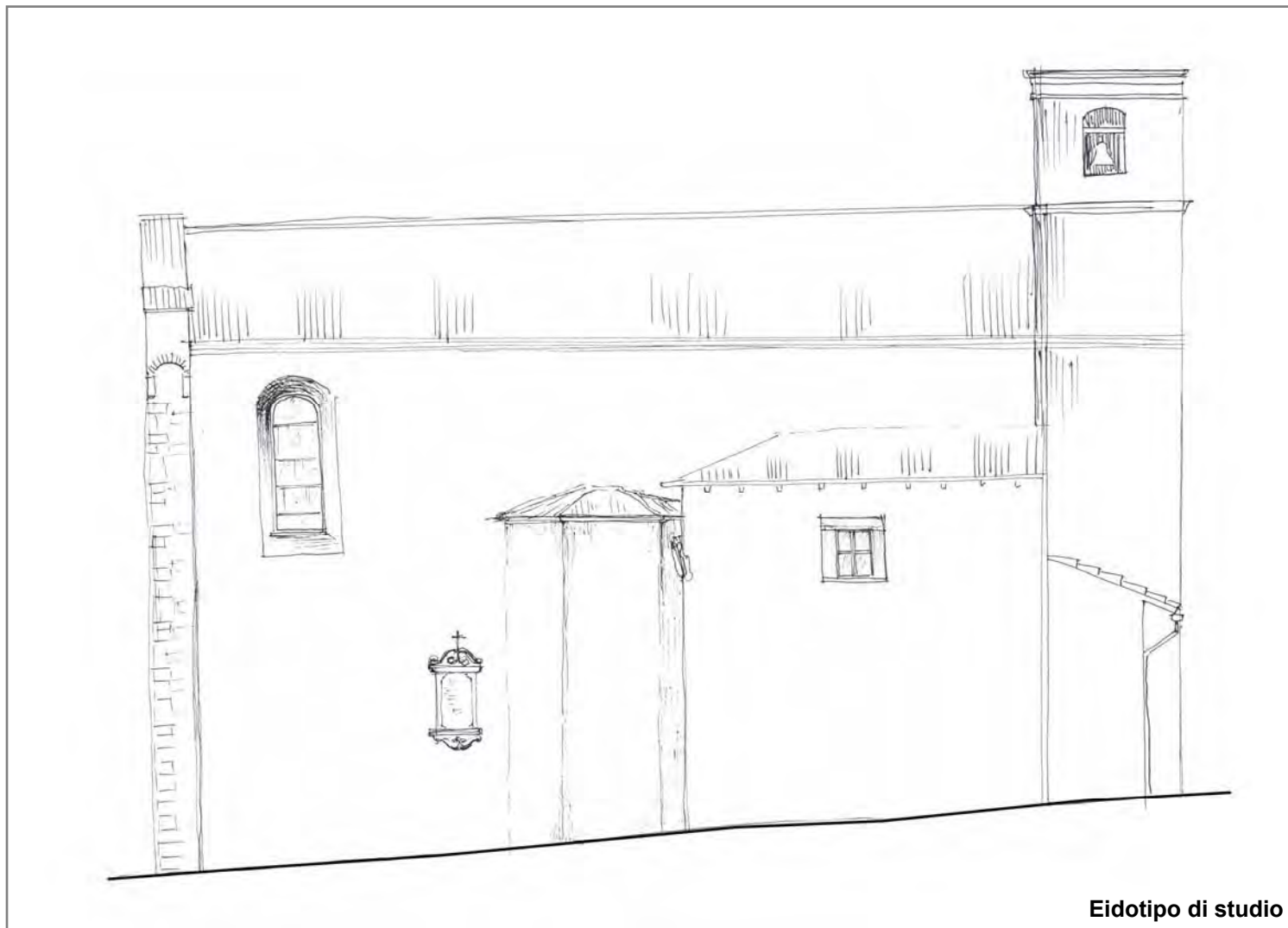

Eidotipo di studio

20. Analisi colorimetrica



Vista 1

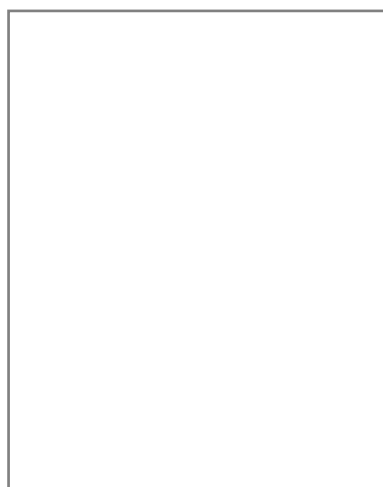

Vista 2

20.1 Codice identificativo

TL074

Note:

E _ EIDOTIPI DI STUDIO E RIFERIMENTI FOTOGRAFICI PER L'ANALISI COLORIMETRICA

Indiv. fronte Est

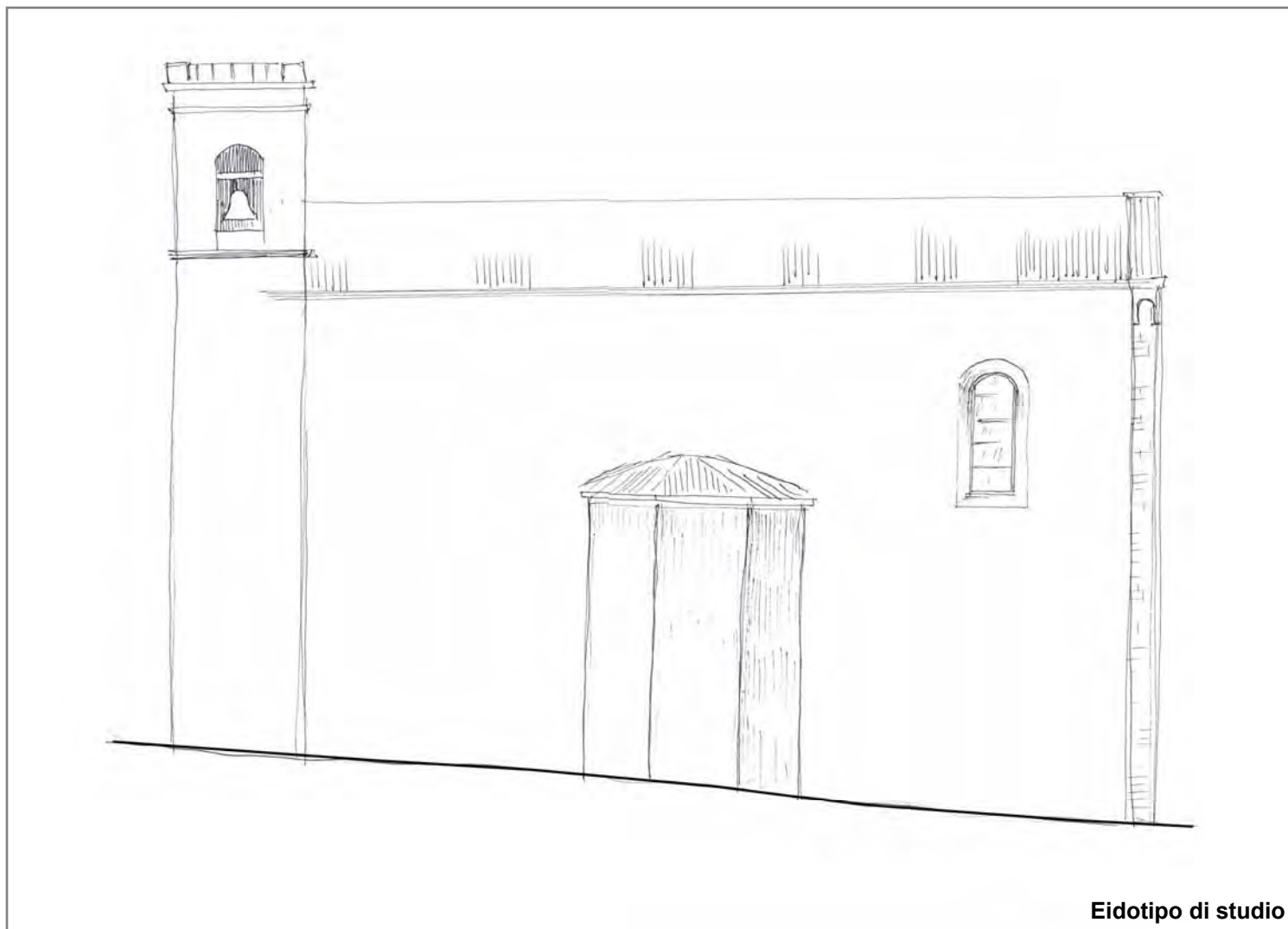

Eidotipo di studio

20. Analisi colorimetrica



Vista 1

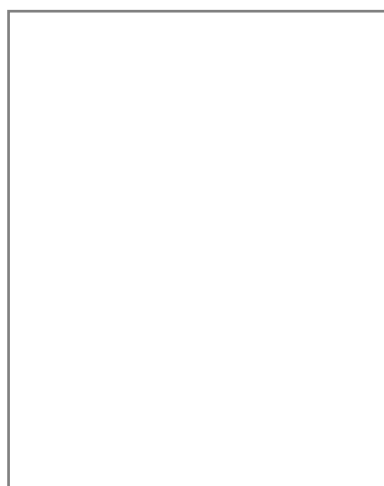

Vista 2

20.1 Codice identificativo

TL074

Note:



SCHEDATURA E CENSIMENTO DEI CENTRI STORICI DEL COMUNE DI TERRANUOVA BRACCIOLINI (AR)

Rilevamento delle caratteristiche architettoniche, tipologiche e d'uso delle unità edilizie

Università degli Studi di Firenze, Dipartimento di Architettura

Responsabile Scientifico: Prof. Arch. Stefano Bertocci,

Coordinatore scientifico: Arch. Marco Sani, Coordinatore Tecnico: Arch. Graziella Del Duca

Gruppo di lavoro: Arch. Graziella Del Duca, Arch. Sara Porzilli, Arch. Matteo Pasquini, Giacomo Bruschetini

Codice di archiviazione

CA 045

A _ DATI GENERALI

1. Localizzazione all'interno del tessuto urbano

1.1 Località

1.2 Via o Piazza

1.3 N° civico

2. Localizzazione catastale

2.1 Foglio catastale

2.2 Numero di particella

2.3 Datazione

- Documentata
 Attribuita

Numero civico



Inquadramento planimetrico

3. Individuazione tipologica architettonica

- Palazzo Casa in linea Locale di servizio
 Palazzo storico Villa Annesso
 Casa a schiera Chiesa Altro

3.1 Numero fronti

3.2 Significatività architettonica

4. Distribuzione volumetrica

4.1 Numero piani fuori terra

4.2 Numero piani semi interrati

Presenza volumi oltre gronda

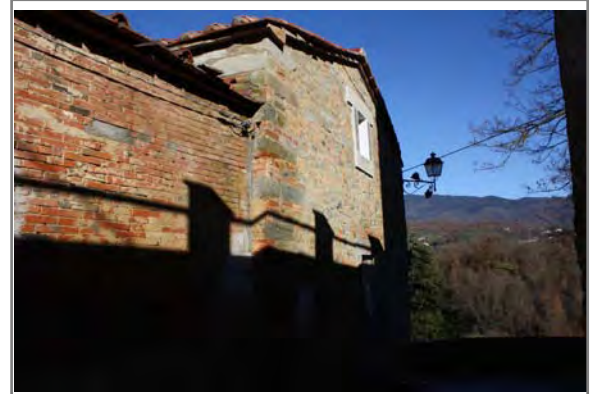

5. Individuazione d'uso per piani

Destinazione d'uso	S1	P0	P1	P2	P3	P4	P5	Prevalente
Residenziale	<input type="checkbox"/>	<input checked="" type="checkbox"/>	<input checked="" type="checkbox"/>	<input type="checkbox"/>	<input type="checkbox"/>	<input type="checkbox"/>	<input type="checkbox"/>	<input checked="" type="checkbox"/>
Commerciale	<input type="checkbox"/>	<input type="checkbox"/>	<input type="checkbox"/>	<input type="checkbox"/>	<input type="checkbox"/>	<input type="checkbox"/>	<input type="checkbox"/>	<input type="checkbox"/>
Ufficio	<input type="checkbox"/>	<input type="checkbox"/>	<input type="checkbox"/>	<input type="checkbox"/>	<input type="checkbox"/>	<input type="checkbox"/>	<input type="checkbox"/>	<input type="checkbox"/>
Ufficio pubblico	<input type="checkbox"/>	<input type="checkbox"/>	<input type="checkbox"/>	<input type="checkbox"/>	<input type="checkbox"/>	<input type="checkbox"/>	<input type="checkbox"/>	<input type="checkbox"/>
Farmacia	<input type="checkbox"/>	<input type="checkbox"/>	<input type="checkbox"/>	<input type="checkbox"/>	<input type="checkbox"/>	<input type="checkbox"/>	<input type="checkbox"/>	<input type="checkbox"/>
Magazzino	<input type="checkbox"/>	<input type="checkbox"/>	<input type="checkbox"/>	<input type="checkbox"/>	<input type="checkbox"/>	<input type="checkbox"/>	<input type="checkbox"/>	<input type="checkbox"/>
Garage	<input type="checkbox"/>	<input type="checkbox"/>	<input type="checkbox"/>	<input type="checkbox"/>	<input type="checkbox"/>	<input type="checkbox"/>	<input type="checkbox"/>	<input type="checkbox"/>
Culto	<input type="checkbox"/>	<input type="checkbox"/>	<input type="checkbox"/>	<input type="checkbox"/>	<input type="checkbox"/>	<input type="checkbox"/>	<input type="checkbox"/>	<input type="checkbox"/>
Sanitario	<input type="checkbox"/>	<input type="checkbox"/>	<input type="checkbox"/>	<input type="checkbox"/>	<input type="checkbox"/>	<input type="checkbox"/>	<input type="checkbox"/>	<input type="checkbox"/>
Banca	<input type="checkbox"/>	<input type="checkbox"/>	<input type="checkbox"/>	<input type="checkbox"/>	<input type="checkbox"/>	<input type="checkbox"/>	<input type="checkbox"/>	<input type="checkbox"/>
Locale tecnico	<input type="checkbox"/>	<input type="checkbox"/>	<input type="checkbox"/>	<input type="checkbox"/>	<input type="checkbox"/>	<input type="checkbox"/>	<input type="checkbox"/>	<input type="checkbox"/>
Altro <input type="text"/>	<input type="checkbox"/>	<input type="checkbox"/>	<input type="checkbox"/>	<input type="checkbox"/>	<input type="checkbox"/>	<input type="checkbox"/>	<input type="checkbox"/>	<input type="checkbox"/>

SCHEDATURA E CENSIMENTO DEI CENTRI STORICI DEL COMUNE DI TERRANUOVA BRACCIOLINI (AREZZO)

Rilevamento delle caratteristiche architettoniche, tipologiche e d'uso delle unità edilizie

B _ ANALISI FISICA ESTERNA TIPOLOGICA E TECNOLOGICA

6. Relazioni funzionali con le unità edilizie attigue, aree aperte, viabilità

Fronte	Codice Identificativo dei confini	Fronte Principale	Fronte secondario	Fronte esterno	Cartella
Nord	Strada	<input type="checkbox"/>	<input checked="" type="checkbox"/>	<input checked="" type="checkbox"/>	<input type="checkbox"/>
Sud	Area aperta	<input type="checkbox"/>	<input type="checkbox"/>	<input type="checkbox"/>	<input type="checkbox"/>
Ovest	CA046	<input type="checkbox"/>	<input type="checkbox"/>	<input type="checkbox"/>	<input type="checkbox"/>
Est	Strada	<input checked="" type="checkbox"/>	<input type="checkbox"/>	<input checked="" type="checkbox"/>	<input type="checkbox"/>

7. Struttura portante	7.1 Intonacata	7.2 A vista	7.3 Con elementi decorativi
<input type="checkbox"/> Muratura in pietrame	<input type="radio"/>	<input type="radio"/>	<input type="radio"/>
<input type="checkbox"/> Muratura in ciottoli di fiume	<input type="radio"/>	<input type="radio"/>	<input type="radio"/>
<input type="checkbox"/> Muratura in mattoni	<input type="radio"/>	<input type="radio"/>	<input type="radio"/>
<input checked="" type="checkbox"/> Muratura mista	<input type="radio"/>	<input checked="" type="radio"/>	<input type="radio"/>
<input type="checkbox"/> Cemento armato	<input type="radio"/>	<input type="radio"/>	<input type="radio"/>
<input type="checkbox"/> Non individuabile	<input type="radio"/>	<input type="radio"/>	<input type="radio"/>
<input type="checkbox"/> Altro	<input type="radio"/>	<input type="radio"/>	<input type="radio"/>

8. Copertura

8.1 Tecnologia realizzativa Ligna Legno e laterizio Latero cementizia Lamiera grecata

8.2 Tipologia

- Piana praticabile Padiglione
 Piana non praticabile Semipadiglione
 Falde discontinue Monofalda
 Capanna

8.3 Materiale manto di copertura

- Coppi e tegoli Cemento
 Marsigliesi Guaina bituminosa
 Lastre lapidee Eternit
 Piastrelle gres Altro

9. Gronda Legno e laterizio Laterocemento Laterizio Pietra Altro

9b. Pluviale Rame PVC Altro

C _ ANALISI DEL FRONTE URBANO

10. Presenza in facciata di:

	N	S	O	E
Tettoie	<input type="checkbox"/>	<input type="checkbox"/>	<input type="checkbox"/>	<input type="checkbox"/>
Loggia	<input type="checkbox"/>	<input type="checkbox"/>	<input type="checkbox"/>	<input type="checkbox"/>
Balconi/terrazze	<input type="checkbox"/>	<input type="checkbox"/>	<input type="checkbox"/>	<input type="checkbox"/>
Davanzali	<input type="checkbox"/>	<input type="checkbox"/>	<input type="checkbox"/>	<input type="checkbox"/>
Modanature	<input type="checkbox"/>	<input type="checkbox"/>	<input type="checkbox"/>	<input type="checkbox"/>
Stemma	<input type="checkbox"/>	<input type="checkbox"/>	<input type="checkbox"/>	<input type="checkbox"/>
Archi	<input type="checkbox"/>	<input type="checkbox"/>	<input type="checkbox"/>	<input type="checkbox"/>
Ringhiere/parapetti	<input type="checkbox"/>	<input type="checkbox"/>	<input type="checkbox"/>	<input type="checkbox"/>
Fregi, cornici modanate	<input type="checkbox"/>	<input type="checkbox"/>	<input type="checkbox"/>	<input type="checkbox"/>
Cornici marcapiano	<input type="checkbox"/>	<input type="checkbox"/>	<input type="checkbox"/>	<input type="checkbox"/>
Architrave	<input type="checkbox"/>	<input type="checkbox"/>	<input type="checkbox"/>	<input type="checkbox"/>
Altro	<input checked="" type="checkbox"/>	<input type="checkbox"/>	<input type="checkbox"/>	<input type="checkbox"/>

Note:

Nord: chiavi catene

11. Tipologia aperture

	N	S	O	E
Archi				
Finestre	2			1
Passi carrabili				
Porte				
Portoni				1
Vetrine				

12. Materiale infissi esterni

	N	S	O	E
Legno	<input checked="" type="checkbox"/>	<input type="checkbox"/>	<input type="checkbox"/>	<input checked="" type="checkbox"/>
Alluminio	<input type="checkbox"/>	<input type="checkbox"/>	<input type="checkbox"/>	<input type="checkbox"/>
PVC	<input type="checkbox"/>	<input type="checkbox"/>	<input type="checkbox"/>	<input type="checkbox"/>
Ferro	<input type="checkbox"/>	<input type="checkbox"/>	<input type="checkbox"/>	<input type="checkbox"/>
Altro	<input type="checkbox"/>	<input type="checkbox"/>	<input type="checkbox"/>	<input type="checkbox"/>

13. Particolari di pregio architettonico

D _ ANALISI DEL DEGRADO

14. Degradamento delle coperture

	N	S	O	E
Manto di copertura deteriorato	<input type="checkbox"/>	<input type="checkbox"/>	<input type="checkbox"/>	<input type="checkbox"/>
Senza evidenti deterioramenti	<input checked="" type="checkbox"/>	<input type="checkbox"/>	<input type="checkbox"/>	<input checked="" type="checkbox"/>
Altro	<input type="checkbox"/>	<input type="checkbox"/>	<input type="checkbox"/>	<input type="checkbox"/>

15. Degradamento della struttura muraria

	N	S	O	E
Presenza di lesioni superficiali	<input type="checkbox"/>	<input type="checkbox"/>	<input type="checkbox"/>	<input type="checkbox"/>
Presenza di lesioni passanti	<input type="checkbox"/>	<input type="checkbox"/>	<input type="checkbox"/>	<input type="checkbox"/>
Senza deterioramenti	<input checked="" type="checkbox"/>	<input type="checkbox"/>	<input type="checkbox"/>	<input checked="" type="checkbox"/>

16. Degradamento del paramento murario

	N	S	O	E
Completamente deteriorato	<input type="checkbox"/>	<input type="checkbox"/>	<input type="checkbox"/>	<input type="checkbox"/>
Parzialmente deteriorato	<input type="checkbox"/>	<input type="checkbox"/>	<input type="checkbox"/>	<input type="checkbox"/>
Senza deterioramenti	<input checked="" type="checkbox"/>	<input type="checkbox"/>	<input type="checkbox"/>	<input checked="" type="checkbox"/>
Degradamento da agenti biologici	<input type="checkbox"/>	<input type="checkbox"/>	<input type="checkbox"/>	<input type="checkbox"/>
Esfoliazione dell'intonaco	<input type="checkbox"/>	<input type="checkbox"/>	<input type="checkbox"/>	<input type="checkbox"/>

17. Degradamento degli infissi

	N	S	O	E
Mancanti	<input checked="" type="checkbox"/>	<input type="checkbox"/>	<input type="checkbox"/>	<input checked="" type="checkbox"/>
Deteriorati o inadeguati	<input type="checkbox"/>	<input type="checkbox"/>	<input type="checkbox"/>	<input type="checkbox"/>
Senza deterioramenti	<input type="checkbox"/>	<input type="checkbox"/>	<input type="checkbox"/>	<input type="checkbox"/>

D _ ANALISI DEGLI IMPIANTI PRESENTI IN FACCIATA

18. Presenza di contatori

	N	S	O	E
Presenza di contatore adduzione acqua	<input checked="" type="checkbox"/>	<input type="checkbox"/>	<input type="checkbox"/>	<input type="checkbox"/>
Presenza di contatore gas	<input checked="" type="checkbox"/>	<input type="checkbox"/>	<input type="checkbox"/>	<input type="checkbox"/>
Presenza di contatore impianto elettrico	<input type="checkbox"/>	<input type="checkbox"/>	<input type="checkbox"/>	<input type="checkbox"/>
Presenza di impianti di condizionamento	<input type="checkbox"/>	<input type="checkbox"/>	<input type="checkbox"/>	<input type="checkbox"/>
Presenza di telecamere	<input type="checkbox"/>	<input type="checkbox"/>	<input type="checkbox"/>	<input type="checkbox"/>
Presenza di canne fumarie	<input type="checkbox"/>	<input type="checkbox"/>	<input type="checkbox"/>	<input type="checkbox"/>

18b. Presenza di tubazioni e/o cavi a vista

	N	S	O	E
	<input type="checkbox"/>	<input type="checkbox"/>	<input type="checkbox"/>	<input type="checkbox"/>
	<input type="checkbox"/>	<input type="checkbox"/>	<input type="checkbox"/>	<input type="checkbox"/>
	<input type="checkbox"/>	<input type="checkbox"/>	<input type="checkbox"/>	<input type="checkbox"/>

19. Illuminazione e antenne

	N	S	O	E
Presenza di illuminazione pubblica	<input checked="" type="checkbox"/>	<input type="checkbox"/>	<input type="checkbox"/>	<input checked="" type="checkbox"/>
Presenza di illuminazione privata	<input type="checkbox"/>	<input type="checkbox"/>	<input type="checkbox"/>	<input type="checkbox"/>
Antenne	<input type="checkbox"/>	<input type="checkbox"/>	<input type="checkbox"/>	<input type="checkbox"/>
Parabole	<input type="checkbox"/>	<input type="checkbox"/>	<input type="checkbox"/>	<input type="checkbox"/>

E _ EIDOTIPI DI STUDIO E RIFERIMENTI FOTOGRAFICI PER L'ANALISI COLORIMETRICA

Indiv. fronte Nord

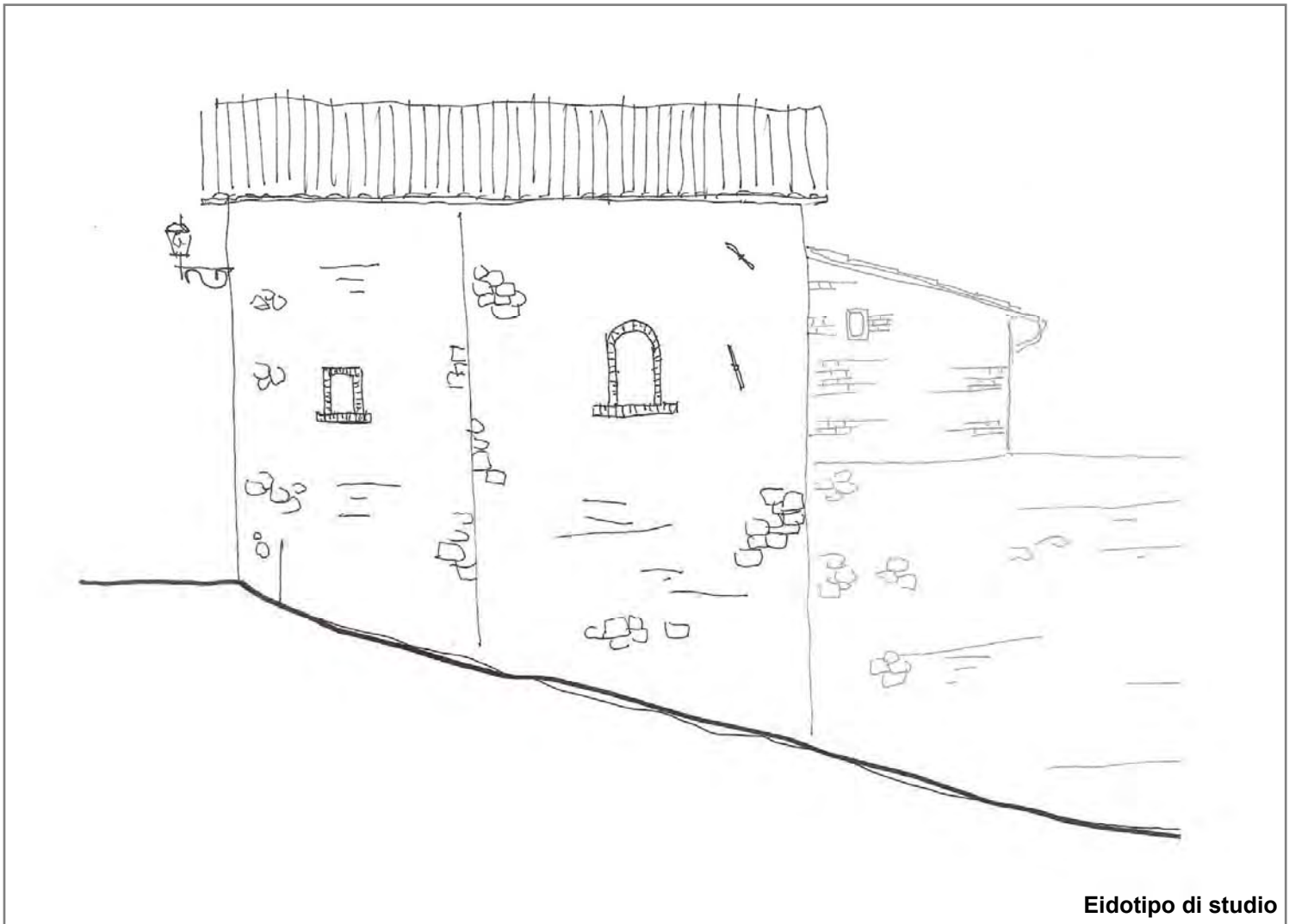

Eidotipo di studio

20. Analisi colorimetrica

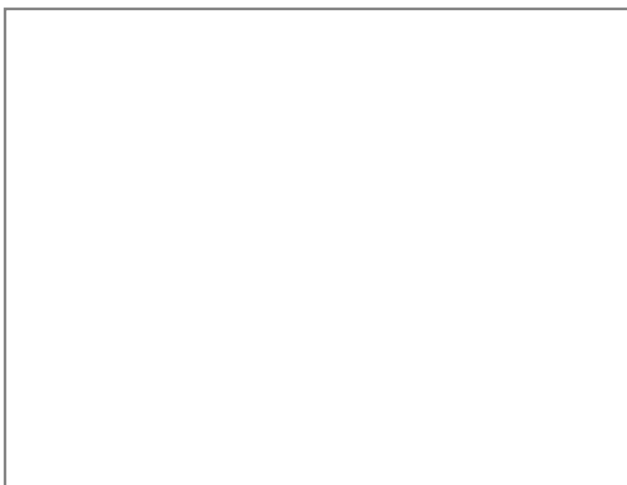

Vista 1

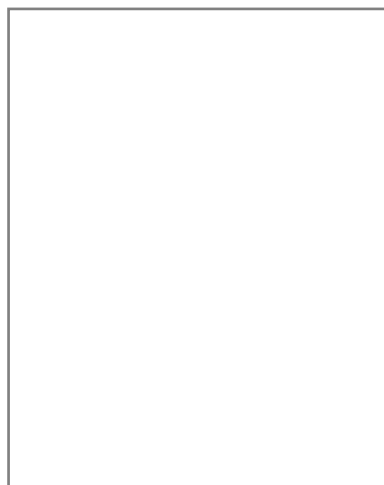

Vista 2

20.1 Codice identificativo

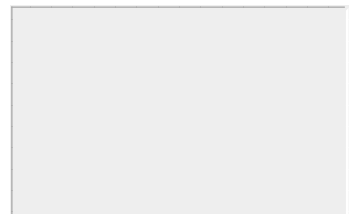

Note:

E _ EIDOTIPI DI STUDIO E RIFERIMENTI FOTOGRAFICI PER L'ANALISI COLORIMETRICA

Indiv. fronte **Sud**

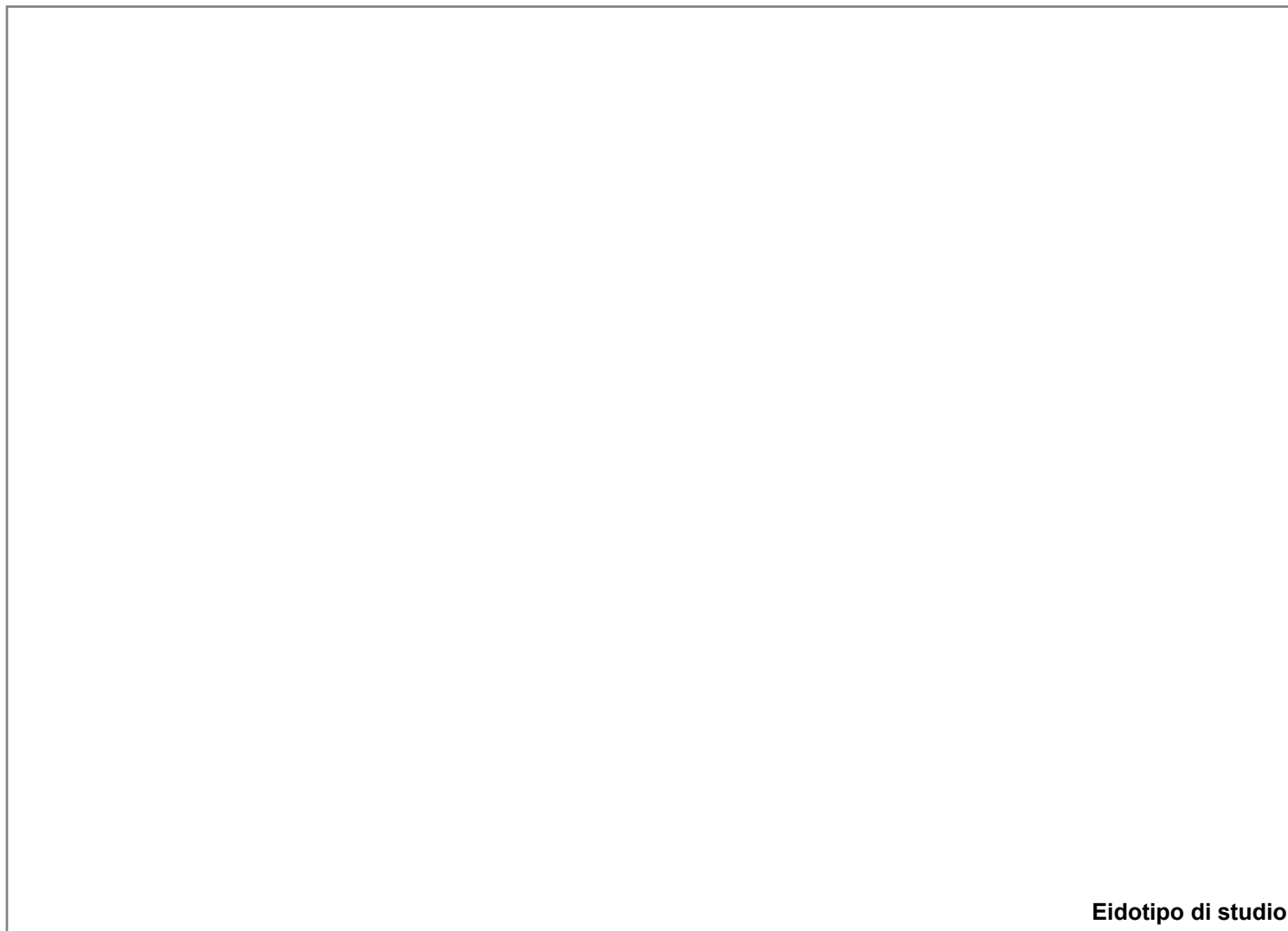

Eidotipo di studio

20. Analisi colorimetrica

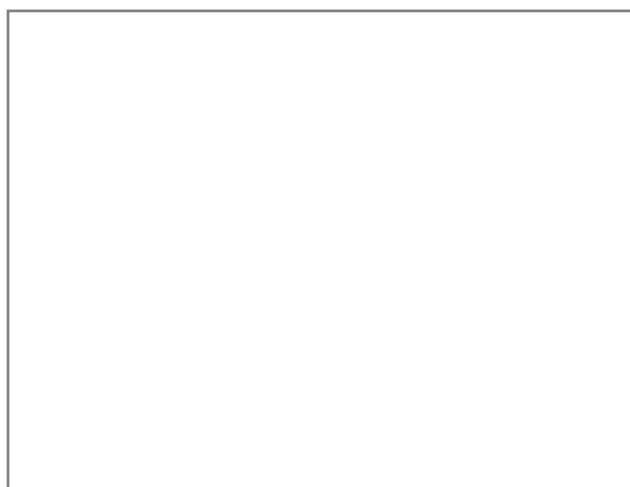

Vista 1

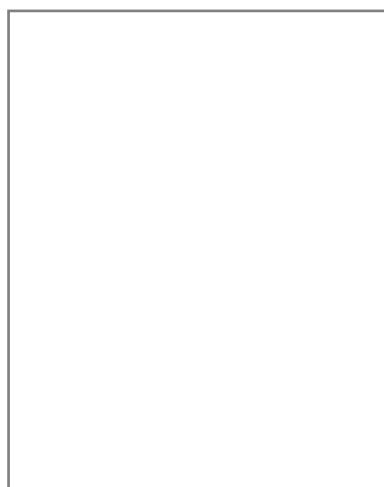

Vista 2

20.1 Codice identificativo

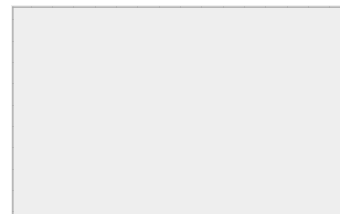

Note:

E _ EIDOTIPI DI STUDIO E RIFERIMENTI FOTOGRAFICI PER L'ANALISI COLORIMETRICA

Indiv. fronte **Ovest**

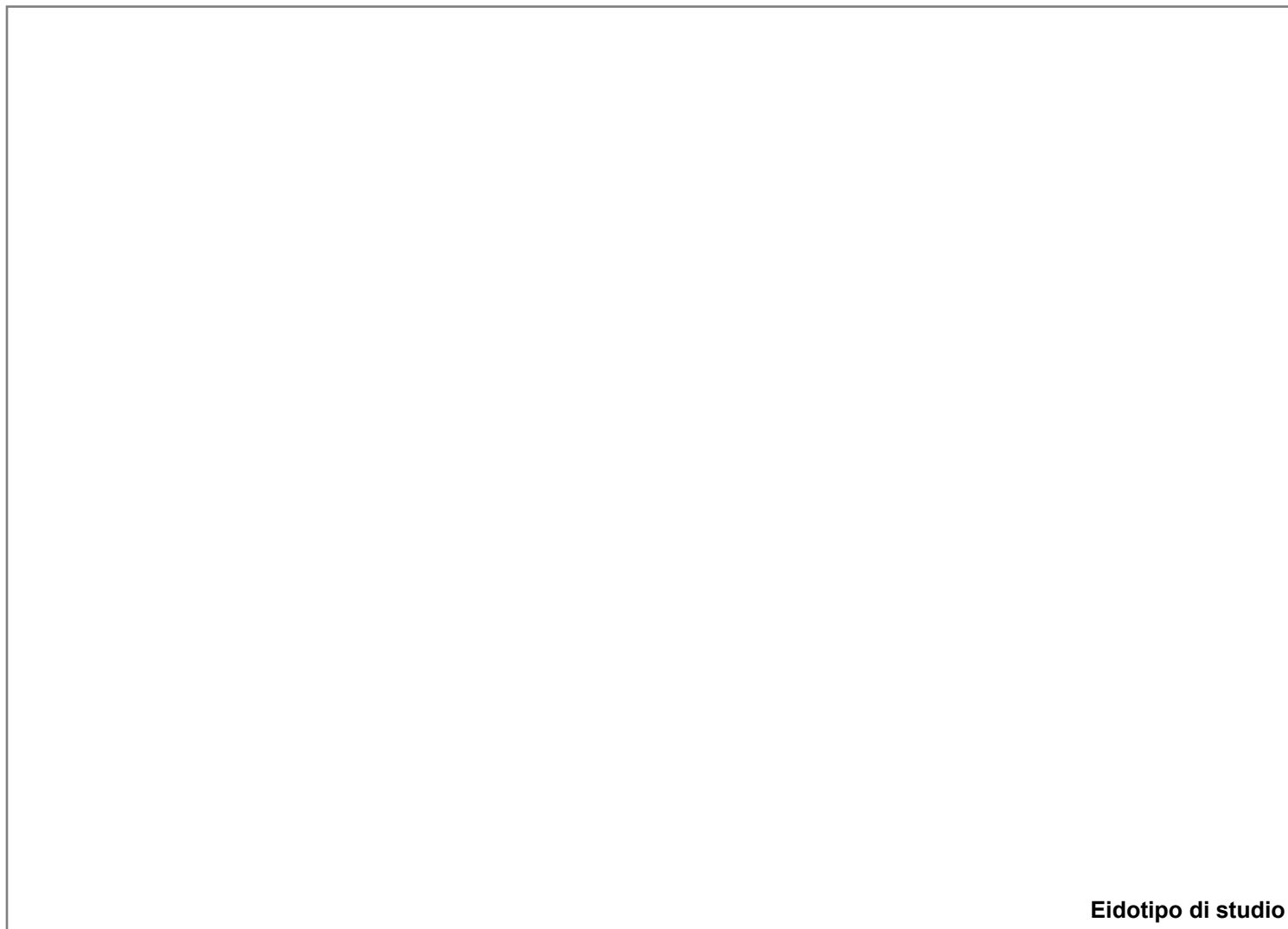

20. Analisi colorimetrica

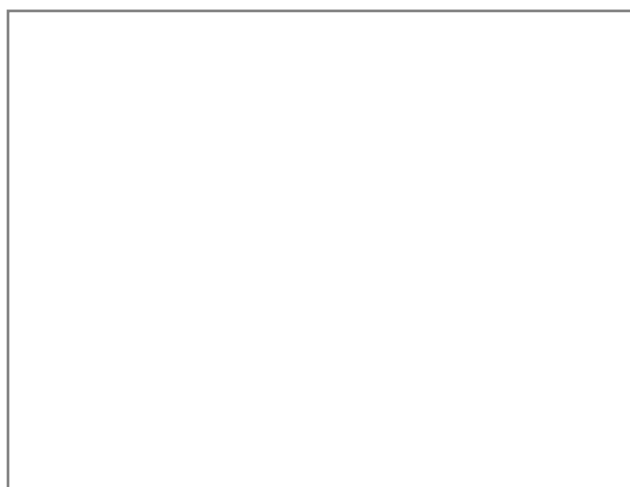

Vista 1

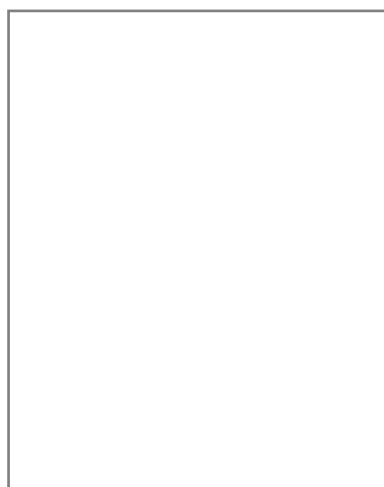

Vista 2

20.1 Codice identificativo

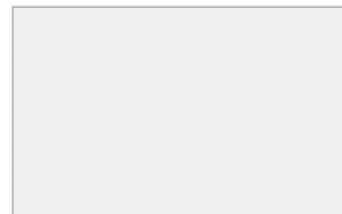

Note:

E _ EIDOTIPI DI STUDIO E RIFERIMENTI FOTOGRAFICI PER L'ANALISI COLORIMETRICA

Indiv. fronte **Est**



Eidotipo di studio

20. Analisi colorimetrica

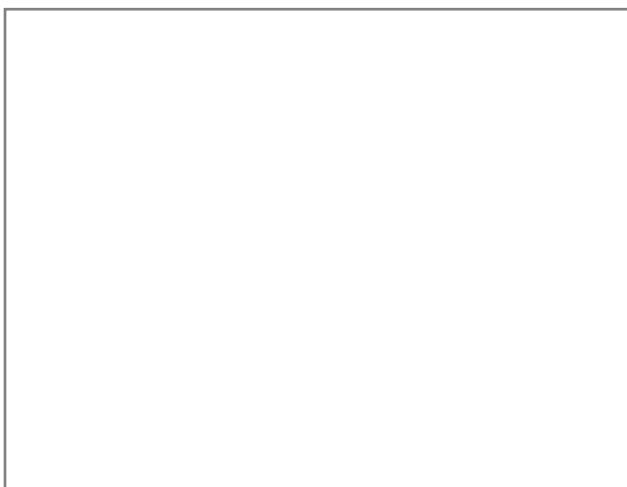

Vista 1

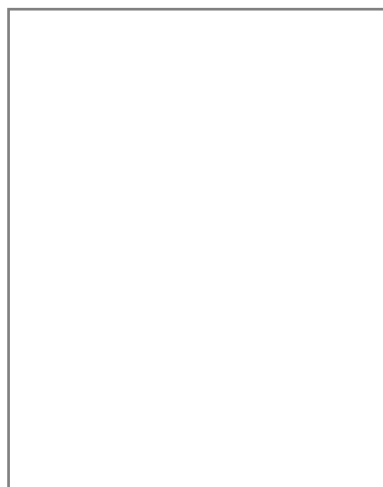

Vista 2

20.1 Codice identificativo

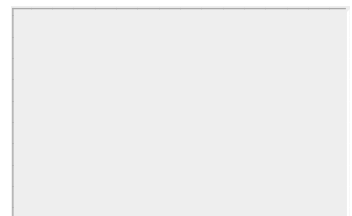

Note:



SCHEDATURA E CENSIMENTO DEI CENTRI STORICI DEL COMUNE DI TERRANUOVA BRACCIOLINI (AR)

Rilevamento delle caratteristiche architettoniche, tipologiche e d'uso delle unità edilizie

Università degli Studi di Firenze, Dipartimento di Architettura

Responsabile Scientifico: Prof. Arch. Stefano Bertocci,

Coordinatore scientifico: Arch. Marco Sani, Coordinatore Tecnico: Arch. Graziella Del Duca

Gruppo di lavoro: Arch. Graziella Del Duca, Arch. Sara Porzilli, Arch. Matteo Pasquini, Giacomo Bruschetini

Codice di archiviazione CA 046

A _ DATI GENERALI

1. Localizzazione all'interno del tessuto urbano

1.1 Località

1.2 Via o Piazza

1.3 N° civico

2. Localizzazione catastale

2.1 Foglio catastale

2.2 Numero di particella

2.3 Datazione

Documentata

Attribuita

Numero civico



Inquadramento planimetrico

3. Individuazione tipologica architettonica

- Palazzo
- Casa in linea
- Locale di servizio
- Palazzo storico
- Villa
- Annesso
- Casa a schiera
- Chiesa
- Altro

3.1 Numero fronti

3.2 Significatività architettonica

4. Distribuzione volumetrica

4.1 Numero piani fuori terra

4.2 Numero piani semi interrati

Presenza volumi oltre gronda

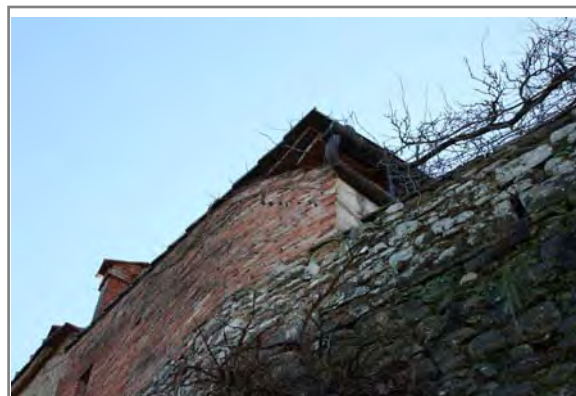

5. Individuazione d'uso per piani

Destinazione d'uso	S1	P0	P1	P2	P3	P4	P5	Prevalente
Residenziale	<input type="checkbox"/>	<input type="checkbox"/>	<input type="checkbox"/>	<input type="checkbox"/>	<input type="checkbox"/>	<input type="checkbox"/>	<input type="checkbox"/>	<input type="checkbox"/>
Commerciale	<input type="checkbox"/>	<input type="checkbox"/>	<input type="checkbox"/>	<input type="checkbox"/>	<input type="checkbox"/>	<input type="checkbox"/>	<input type="checkbox"/>	<input type="checkbox"/>
Ufficio	<input type="checkbox"/>	<input type="checkbox"/>	<input type="checkbox"/>	<input type="checkbox"/>	<input type="checkbox"/>	<input type="checkbox"/>	<input type="checkbox"/>	<input type="checkbox"/>
Ufficio pubblico	<input type="checkbox"/>	<input type="checkbox"/>	<input type="checkbox"/>	<input type="checkbox"/>	<input type="checkbox"/>	<input type="checkbox"/>	<input type="checkbox"/>	<input type="checkbox"/>
Farmacia	<input type="checkbox"/>	<input type="checkbox"/>	<input type="checkbox"/>	<input type="checkbox"/>	<input type="checkbox"/>	<input type="checkbox"/>	<input type="checkbox"/>	<input type="checkbox"/>
Magazzino	<input type="checkbox"/>	<input checked="" type="checkbox"/>	<input type="checkbox"/>	<input type="checkbox"/>	<input type="checkbox"/>	<input type="checkbox"/>	<input type="checkbox"/>	<input checked="" type="checkbox"/>
Garage	<input type="checkbox"/>	<input type="checkbox"/>	<input type="checkbox"/>	<input type="checkbox"/>	<input type="checkbox"/>	<input type="checkbox"/>	<input type="checkbox"/>	<input type="checkbox"/>
Culto	<input type="checkbox"/>	<input type="checkbox"/>	<input type="checkbox"/>	<input type="checkbox"/>	<input type="checkbox"/>	<input type="checkbox"/>	<input type="checkbox"/>	<input type="checkbox"/>
Sanitario	<input type="checkbox"/>	<input type="checkbox"/>	<input type="checkbox"/>	<input type="checkbox"/>	<input type="checkbox"/>	<input type="checkbox"/>	<input type="checkbox"/>	<input type="checkbox"/>
Banca	<input type="checkbox"/>	<input type="checkbox"/>	<input type="checkbox"/>	<input type="checkbox"/>	<input type="checkbox"/>	<input type="checkbox"/>	<input type="checkbox"/>	<input type="checkbox"/>
Locale tecnico	<input type="checkbox"/>	<input type="checkbox"/>	<input type="checkbox"/>	<input type="checkbox"/>	<input type="checkbox"/>	<input type="checkbox"/>	<input type="checkbox"/>	<input type="checkbox"/>
Altro <input type="text"/>	<input type="checkbox"/>	<input type="checkbox"/>	<input type="checkbox"/>	<input type="checkbox"/>	<input type="checkbox"/>	<input type="checkbox"/>	<input type="checkbox"/>	<input type="checkbox"/>

SCHEDATURA E CENSIMENTO DEI CENTRI STORICI DEL COMUNE DI TERRANUOVA BRACCIOLINI (AREZZO)

Rilevamento delle caratteristiche architettoniche, tipologiche e d'uso delle unità edilizie

B _ ANALISI FISICA ESTERNA TIPOLOGICA E TECNOLOGICA

6. Relazioni funzionali con le unità edilizie attigue, aree aperte, viabilità

Fronte	Codice Identificativo dei confini	Fronte Principale	Fronte secondario	Fronte esterno	Cartella
Nord	Strada	<input type="checkbox"/>	<input checked="" type="checkbox"/>	<input checked="" type="checkbox"/>	<input type="checkbox"/>
Sud	Area aperta	<input type="checkbox"/>	<input checked="" type="checkbox"/>	<input checked="" type="checkbox"/>	<input type="checkbox"/>
Ovest	Area aperta	<input checked="" type="checkbox"/>	<input type="checkbox"/>	<input checked="" type="checkbox"/>	<input type="checkbox"/>
Est	CA045	<input type="checkbox"/>	<input type="checkbox"/>	<input type="checkbox"/>	<input type="checkbox"/>

7. Struttura portante	7.1 Intonacata	7.2 A vista	7.3 Con elementi decorativi
<input type="checkbox"/> Muratura in pietrame	<input type="radio"/>	<input type="radio"/>	<input type="radio"/>
<input type="checkbox"/> Muratura in ciottoli di fiume	<input type="radio"/>	<input type="radio"/>	<input type="radio"/>
<input type="checkbox"/> Muratura in mattoni	<input type="radio"/>	<input type="radio"/>	<input type="radio"/>
<input checked="" type="checkbox"/> Muratura mista	<input type="radio"/>	<input checked="" type="radio"/>	<input type="radio"/>
<input type="checkbox"/> Cemento armato	<input type="radio"/>	<input type="radio"/>	<input type="radio"/>
<input type="checkbox"/> Non individuabile	<input type="radio"/>	<input type="radio"/>	<input type="radio"/>
<input type="checkbox"/> Altro	<input type="radio"/>	<input type="radio"/>	<input type="radio"/>

8. Copertura

8.1 Tecnologia realizzativa Lignea Legno e laterizio Latero cementizia Lamiera grecata

8.2 Tipologia

- Piana praticabile Padiglione
 Piana non praticabile Semipadiglione
 Falde discontinue Monofalda
 Capanna

8.3 Materiale manto di copertura

- Coppi e tegoli Cemento
 Marsigliesi Guaina bituminosa
 Lastre lapidee Eternit
 Piastrelle gres Altro

9. Gronda Legno e laterizio Laterocemento Laterizio Pietra Altro

9b. Pluviale Rame PVC Altro

C _ ANALISI DEL FRONTE URBANO

10. Presenza in facciata di:

	N	S	O	E
Tettoie	<input type="checkbox"/>	<input type="checkbox"/>	<input type="checkbox"/>	<input type="checkbox"/>
Loggia	<input type="checkbox"/>	<input type="checkbox"/>	<input type="checkbox"/>	<input type="checkbox"/>
Balconi/terrazze	<input type="checkbox"/>	<input type="checkbox"/>	<input type="checkbox"/>	<input type="checkbox"/>
Davanzali	<input type="checkbox"/>	<input type="checkbox"/>	<input type="checkbox"/>	<input type="checkbox"/>
Modanature	<input type="checkbox"/>	<input type="checkbox"/>	<input type="checkbox"/>	<input type="checkbox"/>
Stemma	<input type="checkbox"/>	<input type="checkbox"/>	<input type="checkbox"/>	<input type="checkbox"/>
Archi	<input type="checkbox"/>	<input type="checkbox"/>	<input type="checkbox"/>	<input type="checkbox"/>
Ringhiere/parapetti	<input type="checkbox"/>	<input type="checkbox"/>	<input type="checkbox"/>	<input type="checkbox"/>
Fregi, cornici modanate	<input type="checkbox"/>	<input type="checkbox"/>	<input type="checkbox"/>	<input type="checkbox"/>
Cornici marcapiano	<input type="checkbox"/>	<input type="checkbox"/>	<input type="checkbox"/>	<input type="checkbox"/>
Architrave	<input type="checkbox"/>	<input type="checkbox"/>	<input type="checkbox"/>	<input type="checkbox"/>
Altro	<input type="checkbox"/>	<input type="checkbox"/>	<input type="checkbox"/>	<input type="checkbox"/>
Note:				

11. Tipologia aperture

	N	S	O	E
Archi				
Finestre	1			
Passi carrabili				
Porte				
Portoni				
Vetrine				

12. Materiale infissi esterni

	N	S	O	E
Legno	<input checked="" type="checkbox"/>	<input type="checkbox"/>	<input type="checkbox"/>	<input type="checkbox"/>
Alluminio	<input type="checkbox"/>	<input type="checkbox"/>	<input type="checkbox"/>	<input type="checkbox"/>
PVC	<input type="checkbox"/>	<input type="checkbox"/>	<input type="checkbox"/>	<input type="checkbox"/>
Ferro	<input type="checkbox"/>	<input type="checkbox"/>	<input type="checkbox"/>	<input type="checkbox"/>
Altro	<input type="checkbox"/>	<input type="checkbox"/>	<input type="checkbox"/>	<input type="checkbox"/>

13. Particolari di pregio architettonico

D _ ANALISI DEL DEGRADO

14. Degrado delle coperture

	N	S	O	E
Manto di copertura deteriorato	<input type="checkbox"/>	<input type="checkbox"/>	<input type="checkbox"/>	<input type="checkbox"/>
Senza evidenti deterioramenti	<input type="checkbox"/>	<input type="checkbox"/>	<input type="checkbox"/>	<input type="checkbox"/>
Altro	<input type="checkbox"/>	<input type="checkbox"/>	<input type="checkbox"/>	<input type="checkbox"/>

15. Degrado della struttura muraria

	N	S	O	E
Presenza di lesioni superficiali	<input type="checkbox"/>	<input type="checkbox"/>	<input type="checkbox"/>	<input type="checkbox"/>
Presenza di lesioni passanti	<input type="checkbox"/>	<input type="checkbox"/>	<input type="checkbox"/>	<input type="checkbox"/>
Senza deterioramenti	<input type="checkbox"/>	<input type="checkbox"/>	<input type="checkbox"/>	<input type="checkbox"/>

16. Degrado del paramento murario

	N	S	O	E
Completamente deteriorato	<input type="checkbox"/>	<input type="checkbox"/>	<input type="checkbox"/>	<input type="checkbox"/>
Parzialmente deteriorato	<input type="checkbox"/>	<input type="checkbox"/>	<input type="checkbox"/>	<input type="checkbox"/>
Senza deterioramenti	<input type="checkbox"/>	<input type="checkbox"/>	<input type="checkbox"/>	<input type="checkbox"/>
Degrado da agenti biologici	<input type="checkbox"/>	<input type="checkbox"/>	<input type="checkbox"/>	<input type="checkbox"/>
Esfoliazione dell'intonaco	<input type="checkbox"/>	<input type="checkbox"/>	<input type="checkbox"/>	<input type="checkbox"/>

17. Degrado degli infissi

	N	S	O	E
Mancanti	<input type="checkbox"/>	<input type="checkbox"/>	<input type="checkbox"/>	<input type="checkbox"/>
Deteriorati o inadeguati	<input type="checkbox"/>	<input type="checkbox"/>	<input type="checkbox"/>	<input type="checkbox"/>
Senza deterioramenti	<input type="checkbox"/>	<input type="checkbox"/>	<input type="checkbox"/>	<input type="checkbox"/>

D _ ANALISI DEGLI IMPIANTI PRESENTI IN FACCIATA

18. Presenza di contatori

	N	S	O	E
Presenza di contatore adduzione acqua	<input type="checkbox"/>	<input type="checkbox"/>	<input type="checkbox"/>	<input type="checkbox"/>
Presenza di contatore gas	<input type="checkbox"/>	<input type="checkbox"/>	<input type="checkbox"/>	<input type="checkbox"/>
Presenza di contatore impianto elettrico	<input type="checkbox"/>	<input type="checkbox"/>	<input type="checkbox"/>	<input type="checkbox"/>
Presenza di impianti di condizionamento	<input type="checkbox"/>	<input type="checkbox"/>	<input type="checkbox"/>	<input type="checkbox"/>
Presenza di telecamere	<input type="checkbox"/>	<input type="checkbox"/>	<input type="checkbox"/>	<input type="checkbox"/>
Presenza di canne fumarie	<input type="checkbox"/>	<input type="checkbox"/>	<input type="checkbox"/>	<input type="checkbox"/>

18b. Presenza di tubazioni e/o cavi a vista

	N	S	O	E
	<input type="checkbox"/>	<input type="checkbox"/>	<input type="checkbox"/>	<input type="checkbox"/>
	<input type="checkbox"/>	<input type="checkbox"/>	<input type="checkbox"/>	<input type="checkbox"/>
	<input type="checkbox"/>	<input type="checkbox"/>	<input type="checkbox"/>	<input type="checkbox"/>

19. Illuminazione e antenne

	N	S	O	E
Presenza di illuminazione pubblica	<input type="checkbox"/>	<input type="checkbox"/>	<input type="checkbox"/>	<input type="checkbox"/>
Presenza di illuminazione privata	<input type="checkbox"/>	<input type="checkbox"/>	<input type="checkbox"/>	<input type="checkbox"/>
Antenne	<input type="checkbox"/>	<input type="checkbox"/>	<input type="checkbox"/>	<input type="checkbox"/>
Parabole	<input type="checkbox"/>	<input type="checkbox"/>	<input type="checkbox"/>	<input type="checkbox"/>

E _ EIDOTIPI DI STUDIO E RIFERIMENTI FOTOGRAFICI PER L'ANALISI COLORIMETRICA

Indiv. fronte **Nord**

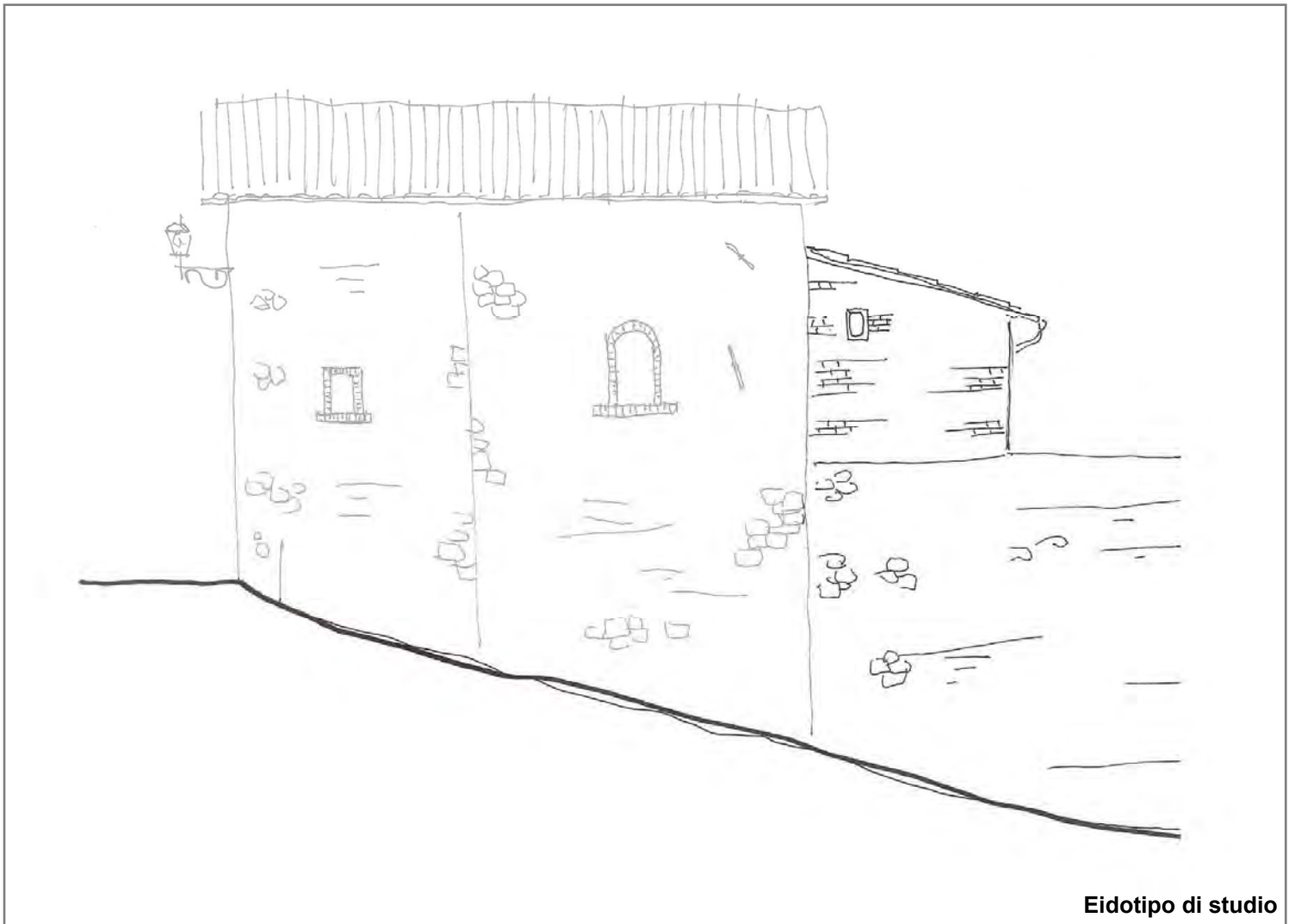

20. Analisi colorimetrica

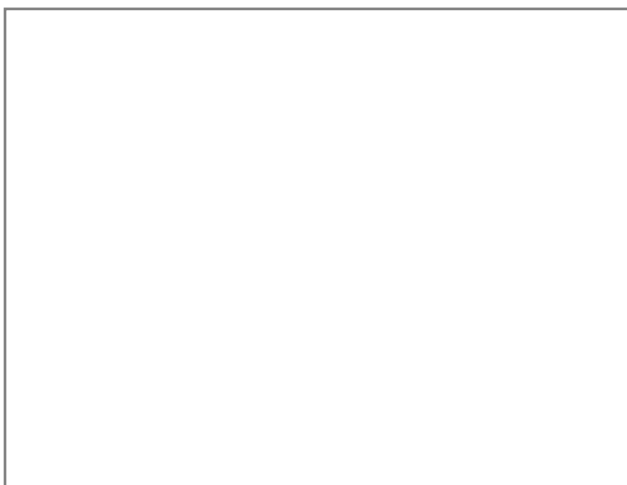

Vista 1

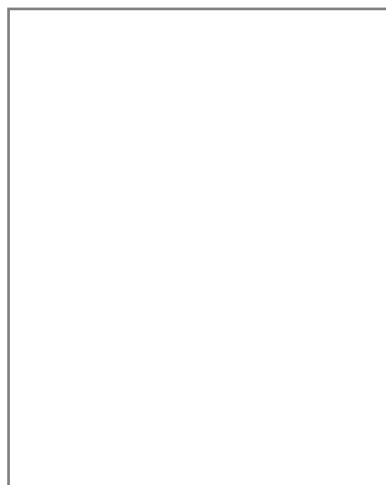

Vista 2

20.1 Codice identificativo

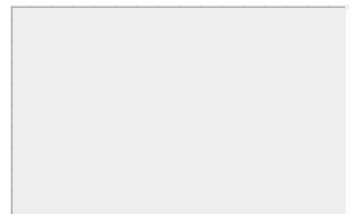

Note:

E _ EIDOTIPI DI STUDIO E RIFERIMENTI FOTOGRAFICI PER L'ANALISI COLORIMETRICA

Indiv. fronte **Est**

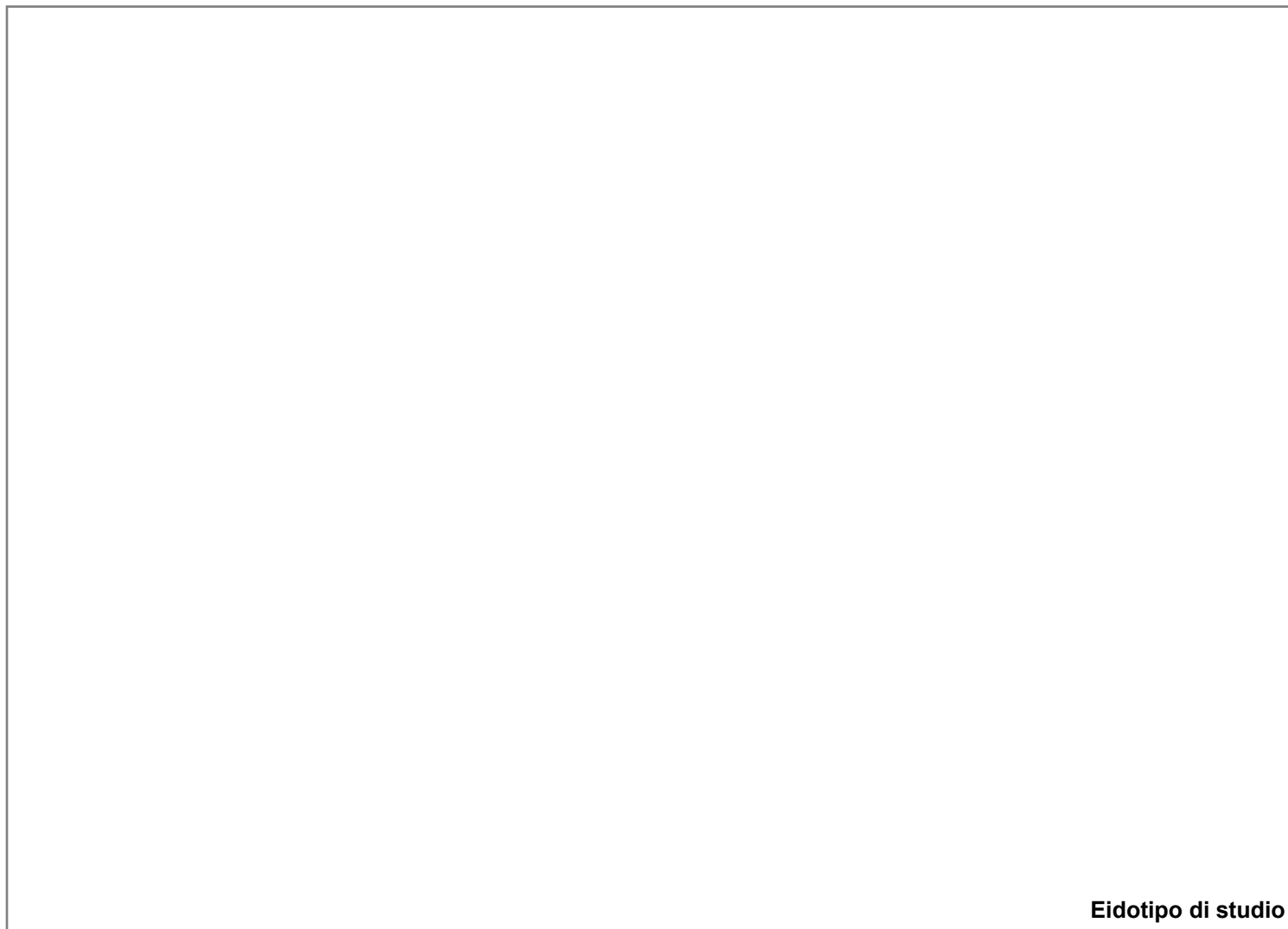

20. Analisi colorimetrica

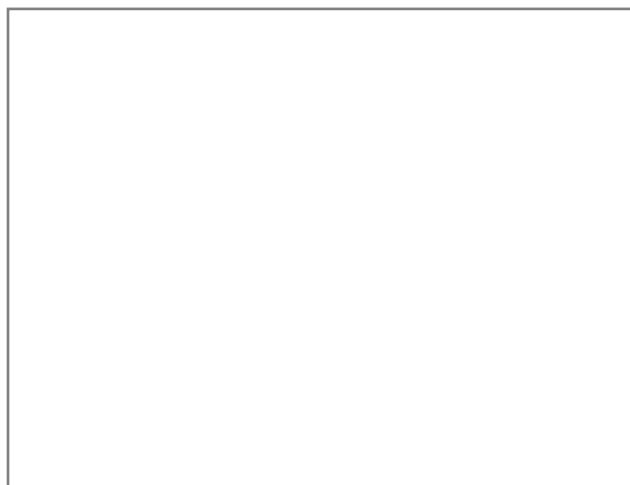

Vista 1

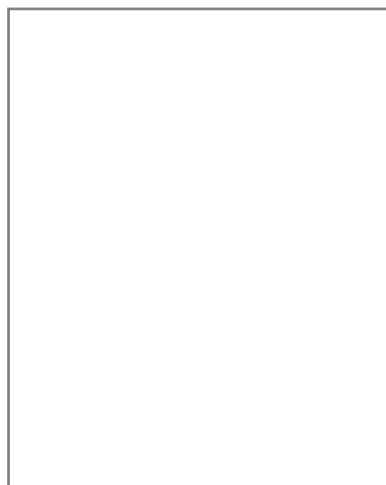

Vista 2

20.1 Codice identificativo

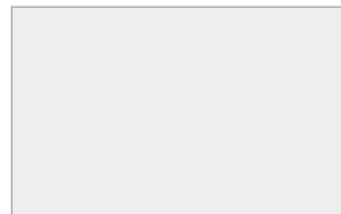

Note:

E _ EIDOTIPI DI STUDIO E RIFERIMENTI FOTOGRAFICI PER L'ANALISI COLORIMETRICA

Indiv. fronte

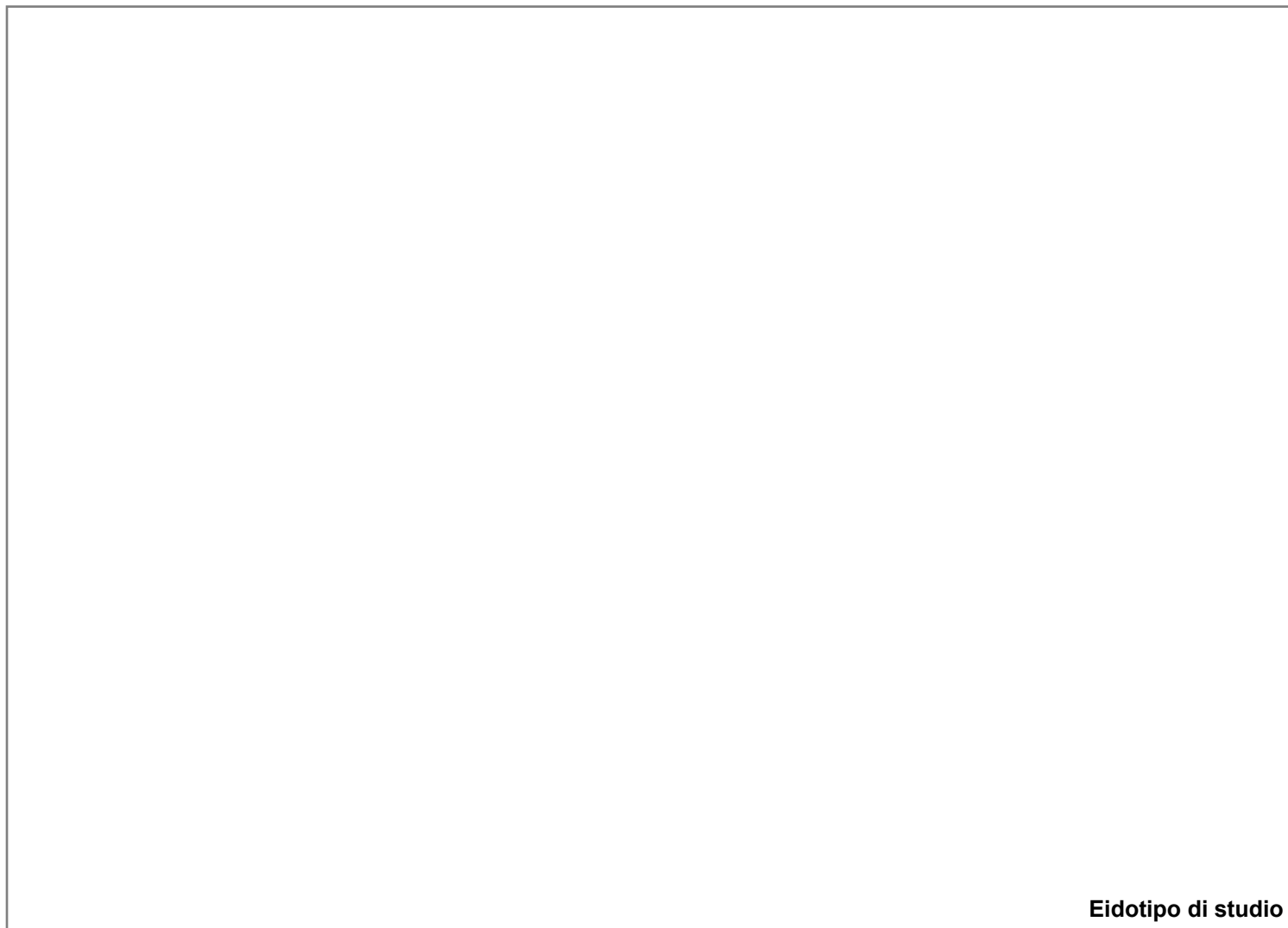

Eidotipo di studio

20. Analisi colorimetrica

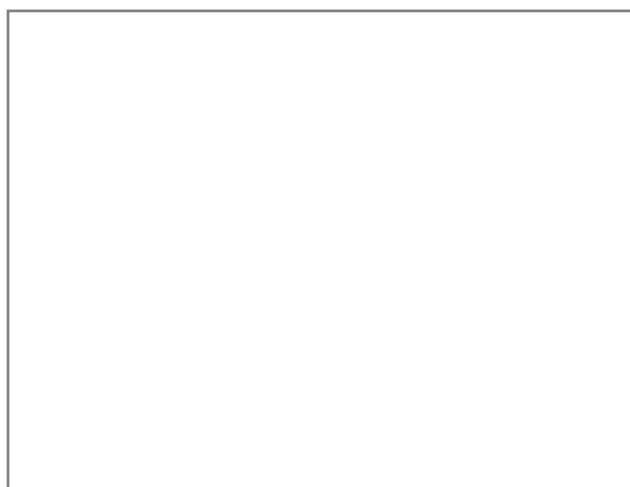

Vista 1

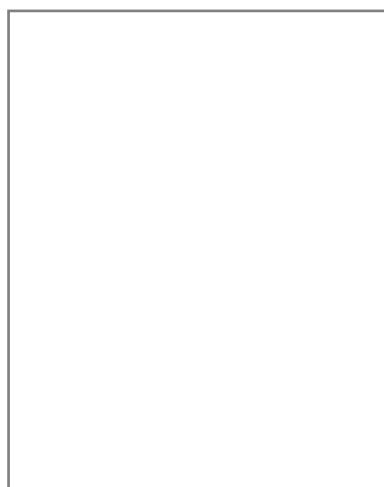

Vista 2

20.1 Codice identificativo

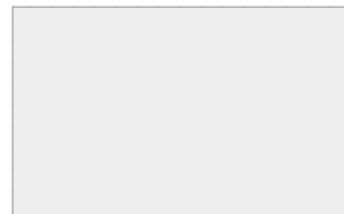

Note:

E _ EIDOTIPI DI STUDIO E RIFERIMENTI FOTOGRAFICI PER L'ANALISI COLORIMETRICA

Indiv. fronte



Eidotipo di studio

20. Analisi colorimetrica

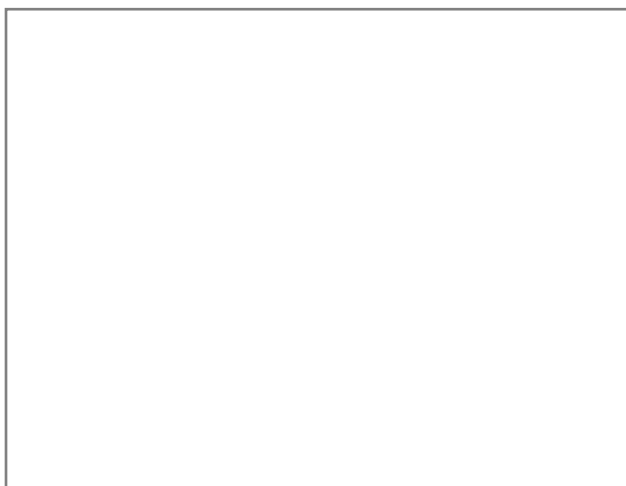

Vista 1

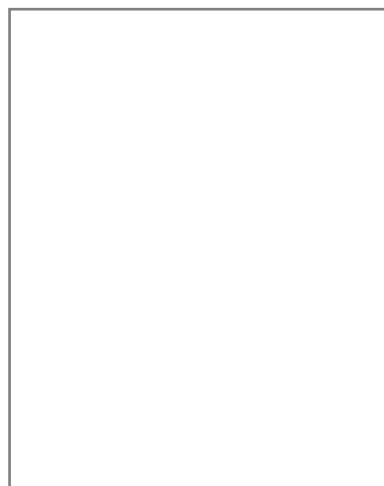

Vista 2

20.1 Codice identificativo

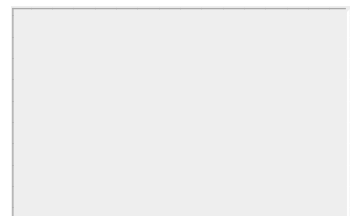

Note:



SCHEDATURA E CENSIMENTO DEI CENTRI STORICI DEL COMUNE DI TERRANUOVA BRACCIOLINI (AR)

Rilevamento delle caratteristiche architettoniche, tipologiche e d'uso delle unità edilizie

Università degli Studi di Firenze, Dipartimento di Architettura

Responsabile Scientifico: Prof. Arch. Stefano Bertocci,

Coordinatore scientifico: Arch. Marco Sani, Coordinatore Tecnico: Arch. Graziella Del Duca

Gruppo di lavoro: Arch. Graziella Del Duca, Arch. Sara Porzilli, Arch. Matteo Pasquini, Giacomo Bruschetini

Codice di archiviazione

CA 047

A _ DATI GENERALI

1. Localizzazione all'interno del tessuto urbano

1.1 Località

1.2 Via o Piazza

1.3 N° civico

2. Localizzazione catastale

2.1 Foglio catastale

2.2 Numero di particella

2.3 Datazione

- Documentata
- Attribuita

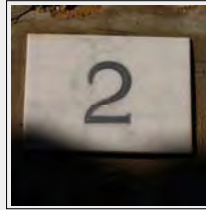

Numero civico



Inquadramento planimetrico

3. Individuazione tipologica architettonica

- Palazzo
- Casa in linea
- Locale di servizio
- Palazzo storico
- Villa
- Annesso
- Casa a schiera
- Chiesa
- Altro

3.1 Numero fronti

3.2 Significatività architettonica

4. Distribuzione volumetrica

4.1 Numero piani fuori terra

4.2 Numero piani semi interrati

- Presenza volumi oltre gronda

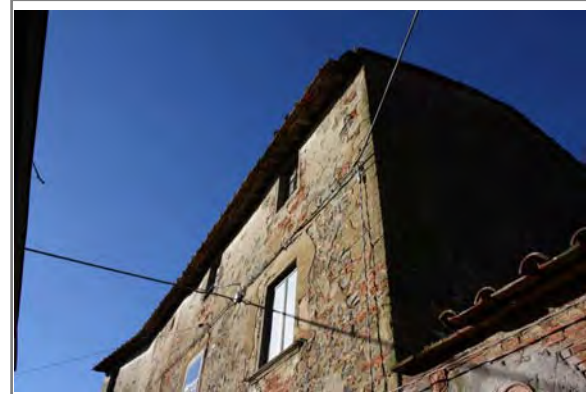

5. Individuazione d'uso per piani

Destinazione d'uso	S1	P0	P1	P2	P3	P4	P5	Prevalente
Residenziale	<input type="checkbox"/>	<input type="checkbox"/>	<input checked="" type="checkbox"/>	<input checked="" type="checkbox"/>	<input type="checkbox"/>	<input type="checkbox"/>	<input type="checkbox"/>	<input checked="" type="checkbox"/>
Commerciale	<input type="checkbox"/>	<input type="checkbox"/>	<input type="checkbox"/>	<input type="checkbox"/>	<input type="checkbox"/>	<input type="checkbox"/>	<input type="checkbox"/>	<input type="checkbox"/>
Ufficio	<input type="checkbox"/>	<input type="checkbox"/>	<input type="checkbox"/>	<input type="checkbox"/>	<input type="checkbox"/>	<input type="checkbox"/>	<input type="checkbox"/>	<input type="checkbox"/>
Ufficio pubblico	<input type="checkbox"/>	<input type="checkbox"/>	<input type="checkbox"/>	<input type="checkbox"/>	<input type="checkbox"/>	<input type="checkbox"/>	<input type="checkbox"/>	<input type="checkbox"/>
Farmacia	<input type="checkbox"/>	<input type="checkbox"/>	<input type="checkbox"/>	<input type="checkbox"/>	<input type="checkbox"/>	<input type="checkbox"/>	<input type="checkbox"/>	<input type="checkbox"/>
Magazzino	<input type="checkbox"/>	<input checked="" type="checkbox"/>	<input type="checkbox"/>	<input type="checkbox"/>	<input type="checkbox"/>	<input type="checkbox"/>	<input type="checkbox"/>	<input type="checkbox"/>
Garage	<input type="checkbox"/>	<input type="checkbox"/>	<input type="checkbox"/>	<input type="checkbox"/>	<input type="checkbox"/>	<input type="checkbox"/>	<input type="checkbox"/>	<input type="checkbox"/>
Culto	<input type="checkbox"/>	<input type="checkbox"/>	<input type="checkbox"/>	<input type="checkbox"/>	<input type="checkbox"/>	<input type="checkbox"/>	<input type="checkbox"/>	<input type="checkbox"/>
Sanitario	<input type="checkbox"/>	<input type="checkbox"/>	<input type="checkbox"/>	<input type="checkbox"/>	<input type="checkbox"/>	<input type="checkbox"/>	<input type="checkbox"/>	<input type="checkbox"/>
Banca	<input type="checkbox"/>	<input type="checkbox"/>	<input type="checkbox"/>	<input type="checkbox"/>	<input type="checkbox"/>	<input type="checkbox"/>	<input type="checkbox"/>	<input type="checkbox"/>
Locale tecnico	<input type="checkbox"/>	<input type="checkbox"/>	<input type="checkbox"/>	<input type="checkbox"/>	<input type="checkbox"/>	<input type="checkbox"/>	<input type="checkbox"/>	<input type="checkbox"/>
Altro <input type="text"/>	<input type="checkbox"/>	<input type="checkbox"/>	<input type="checkbox"/>	<input type="checkbox"/>	<input type="checkbox"/>	<input type="checkbox"/>	<input type="checkbox"/>	<input type="checkbox"/>



SCHEDATURA E CENSIMENTO DEI CENTRI STORICI DEL COMUNE DI TERRANUOVA BRACCIOLINI (AREZZO)

Rilevamento delle caratteristiche architettoniche, tipologiche e d'uso delle unità edilizie

B _ ANALISI FISICA ESTERNA TIPOLOGICA E TECNOLOGICA

6. Relazioni funzionali con le unità edilizie attigue, aree aperte, viabilità

Fronte	Codice Identificativo dei confini	Fronte Principale	Fronte secondario	Fronte esterno	Cartella
Nord	Area aperta	<input type="checkbox"/>	<input type="checkbox"/>	<input type="checkbox"/>	<input checked="" type="checkbox"/>
Sud	CA048	<input type="checkbox"/>	<input type="checkbox"/>	<input type="checkbox"/>	<input checked="" type="checkbox"/>
Ovest	Area aperta	<input type="checkbox"/>	<input checked="" type="checkbox"/>	<input checked="" type="checkbox"/>	<input type="checkbox"/>
Est	Strada	<input checked="" type="checkbox"/>	<input type="checkbox"/>	<input checked="" type="checkbox"/>	<input type="checkbox"/>

7. Struttura portante	7.1 Intonacata	7.2 A vista	7.3 Con elementi decorativi
<input type="checkbox"/> Muratura in pietrame	<input type="radio"/>	<input type="radio"/>	<input type="radio"/>
<input type="checkbox"/> Muratura in ciottoli di fiume	<input type="radio"/>	<input type="radio"/>	<input type="radio"/>
<input type="checkbox"/> Muratura in mattoni	<input type="radio"/>	<input type="radio"/>	<input type="radio"/>
<input checked="" type="checkbox"/> Muratura mista	<input type="radio"/>	<input checked="" type="radio"/>	<input type="radio"/>
<input type="checkbox"/> Cemento armato	<input type="radio"/>	<input type="radio"/>	<input type="radio"/>
<input type="checkbox"/> Non individuabile	<input type="radio"/>	<input type="radio"/>	<input type="radio"/>
<input type="checkbox"/> Altro	<input type="radio"/>	<input type="radio"/>	<input type="radio"/>

8. Copertura

8.1 Tecnologia realizzativa Ligna Legno e laterizio Latero cementizia Lamiera grecata

8.2 Tipologia

- Piana praticabile Padiglione
 Piana non praticabile Semipadiglione
 Falde discontinue Monofalda
 Capanna

8.3 Materiale manto di copertura

- Coppi e tegoli Cemento
 Marsigliesi Guaina bituminosa
 Lastre lapidee Eternit
 Piastrelle gres Altro

9. Gronda Legno e laterizio Laterocemento Laterizio Pietra Altro

9b. Pluviale Rame PVC Altro

C _ ANALISI DEL FRONTE URBANO

10. Presenza in facciata di:

	N	S	O	E
Tettoie	<input type="checkbox"/>	<input type="checkbox"/>	<input type="checkbox"/>	<input type="checkbox"/>
Loggia	<input type="checkbox"/>	<input type="checkbox"/>	<input type="checkbox"/>	<input type="checkbox"/>
Balconi/terrazze	<input type="checkbox"/>	<input type="checkbox"/>	<input type="checkbox"/>	<input type="checkbox"/>
Davanzali	<input type="checkbox"/>	<input type="checkbox"/>	<input type="checkbox"/>	<input type="checkbox"/>
Modanature	<input type="checkbox"/>	<input type="checkbox"/>	<input type="checkbox"/>	<input type="checkbox"/>
Stemma	<input type="checkbox"/>	<input type="checkbox"/>	<input type="checkbox"/>	<input type="checkbox"/>
Archi	<input type="checkbox"/>	<input type="checkbox"/>	<input type="checkbox"/>	<input type="checkbox"/>
Ringhiere/parapetti	<input type="checkbox"/>	<input type="checkbox"/>	<input type="checkbox"/>	<input type="checkbox"/>
Fregi, cornici modanate	<input type="checkbox"/>	<input type="checkbox"/>	<input type="checkbox"/>	<input type="checkbox"/>
Cornici marcapiano	<input type="checkbox"/>	<input type="checkbox"/>	<input type="checkbox"/>	<input type="checkbox"/>
Architrave	<input type="checkbox"/>	<input type="checkbox"/>	<input type="checkbox"/>	<input type="checkbox"/>
Altro	<input type="checkbox"/>	<input type="checkbox"/>	<input type="checkbox"/>	<input type="checkbox"/>
Note:				

11. Tipologia aperture

	N	S	O	E
Archi				
Finestre				9
Passi carrabili				
Porte				4
Portoni				
Vetrine				

12. Materiale infissi esterni

	N	S	O	E
Legno	<input type="checkbox"/>	<input type="checkbox"/>	<input type="checkbox"/>	<input checked="" type="checkbox"/>
Alluminio	<input type="checkbox"/>	<input type="checkbox"/>	<input type="checkbox"/>	<input type="checkbox"/>
PVC	<input type="checkbox"/>	<input type="checkbox"/>	<input type="checkbox"/>	<input type="checkbox"/>
Ferro	<input type="checkbox"/>	<input type="checkbox"/>	<input type="checkbox"/>	<input checked="" type="checkbox"/>
Altro	<input type="checkbox"/>	<input type="checkbox"/>	<input type="checkbox"/>	<input type="checkbox"/>

13. Particolari di pregio architettonico

D _ ANALISI DEL DEGRADO

14. Degrado delle coperture

	N	S	O	E
Manto di copertura deteriorato	<input type="checkbox"/>	<input type="checkbox"/>	<input type="checkbox"/>	<input type="checkbox"/>
Senza evidenti deterioramenti	<input type="checkbox"/>	<input type="checkbox"/>	<input type="checkbox"/>	<input checked="" type="checkbox"/>
Altro	<input type="checkbox"/>	<input type="checkbox"/>	<input type="checkbox"/>	<input type="checkbox"/>

15. Degrado della struttura muraria

	N	S	O	E
Presenza di lesioni superficiali	<input type="checkbox"/>	<input type="checkbox"/>	<input type="checkbox"/>	<input checked="" type="checkbox"/>
Presenza di lesioni passanti	<input type="checkbox"/>	<input type="checkbox"/>	<input type="checkbox"/>	<input type="checkbox"/>
Senza deterioramenti	<input type="checkbox"/>	<input type="checkbox"/>	<input type="checkbox"/>	<input type="checkbox"/>

16. Degrado del paramento murario

	N	S	O	E
Completamente deteriorato	<input type="checkbox"/>	<input type="checkbox"/>	<input type="checkbox"/>	<input checked="" type="checkbox"/>
Parzialmente deteriorato	<input type="checkbox"/>	<input type="checkbox"/>	<input type="checkbox"/>	<input type="checkbox"/>
Senza deterioramenti	<input type="checkbox"/>	<input type="checkbox"/>	<input type="checkbox"/>	<input type="checkbox"/>
Degrado da agenti biologici	<input type="checkbox"/>	<input type="checkbox"/>	<input type="checkbox"/>	<input type="checkbox"/>
Esfoliazione dell'intonaco	<input type="checkbox"/>	<input type="checkbox"/>	<input type="checkbox"/>	<input checked="" type="checkbox"/>

17. Degrado degli infissi

	N	S	O	E
Mancanti	<input type="checkbox"/>	<input type="checkbox"/>	<input type="checkbox"/>	<input type="checkbox"/>
Deteriorati o inadeguati	<input type="checkbox"/>	<input type="checkbox"/>	<input type="checkbox"/>	<input checked="" type="checkbox"/>
Senza deterioramenti	<input type="checkbox"/>	<input type="checkbox"/>	<input type="checkbox"/>	<input type="checkbox"/>

D _ ANALISI DEGLI IMPIANTI PRESENTI IN FACCIATA

18. Presenza di contatori

	N	S	O	E
Presenza di contatore adduzione acqua	<input type="checkbox"/>	<input type="checkbox"/>	<input type="checkbox"/>	<input checked="" type="checkbox"/>
Presenza di contatore gas	<input type="checkbox"/>	<input type="checkbox"/>	<input type="checkbox"/>	<input checked="" type="checkbox"/>
Presenza di contatore impianto elettrico	<input type="checkbox"/>	<input type="checkbox"/>	<input type="checkbox"/>	<input type="checkbox"/>
Presenza di impianti di condizionamento	<input type="checkbox"/>	<input type="checkbox"/>	<input type="checkbox"/>	<input type="checkbox"/>
Presenza di telecamere	<input type="checkbox"/>	<input type="checkbox"/>	<input type="checkbox"/>	<input type="checkbox"/>
Presenza di canne fumarie	<input type="checkbox"/>	<input type="checkbox"/>	<input type="checkbox"/>	<input type="checkbox"/>

18b. Presenza di tubazioni e/o cavi a vista

	N	S	O	E
	<input type="checkbox"/>	<input type="checkbox"/>	<input type="checkbox"/>	<input type="checkbox"/>
	<input type="checkbox"/>	<input type="checkbox"/>	<input type="checkbox"/>	<input checked="" type="checkbox"/>
	<input type="checkbox"/>	<input type="checkbox"/>	<input type="checkbox"/>	<input checked="" type="checkbox"/>

19. Illuminazione e antenne

	N	S	O	E
Presenza di illuminazione pubblica	<input type="checkbox"/>	<input type="checkbox"/>	<input type="checkbox"/>	<input type="checkbox"/>
Presenza di illuminazione privata	<input type="checkbox"/>	<input type="checkbox"/>	<input type="checkbox"/>	<input type="checkbox"/>
Antenne	<input type="checkbox"/>	<input type="checkbox"/>	<input type="checkbox"/>	<input type="checkbox"/>
Parabole	<input type="checkbox"/>	<input type="checkbox"/>	<input type="checkbox"/>	<input type="checkbox"/>

E _ EIDOTIPI DI STUDIO E RIFERIMENTI FOTOGRAFICI PER L'ANALISI COLORIMETRICA

Indiv. fronte Sud

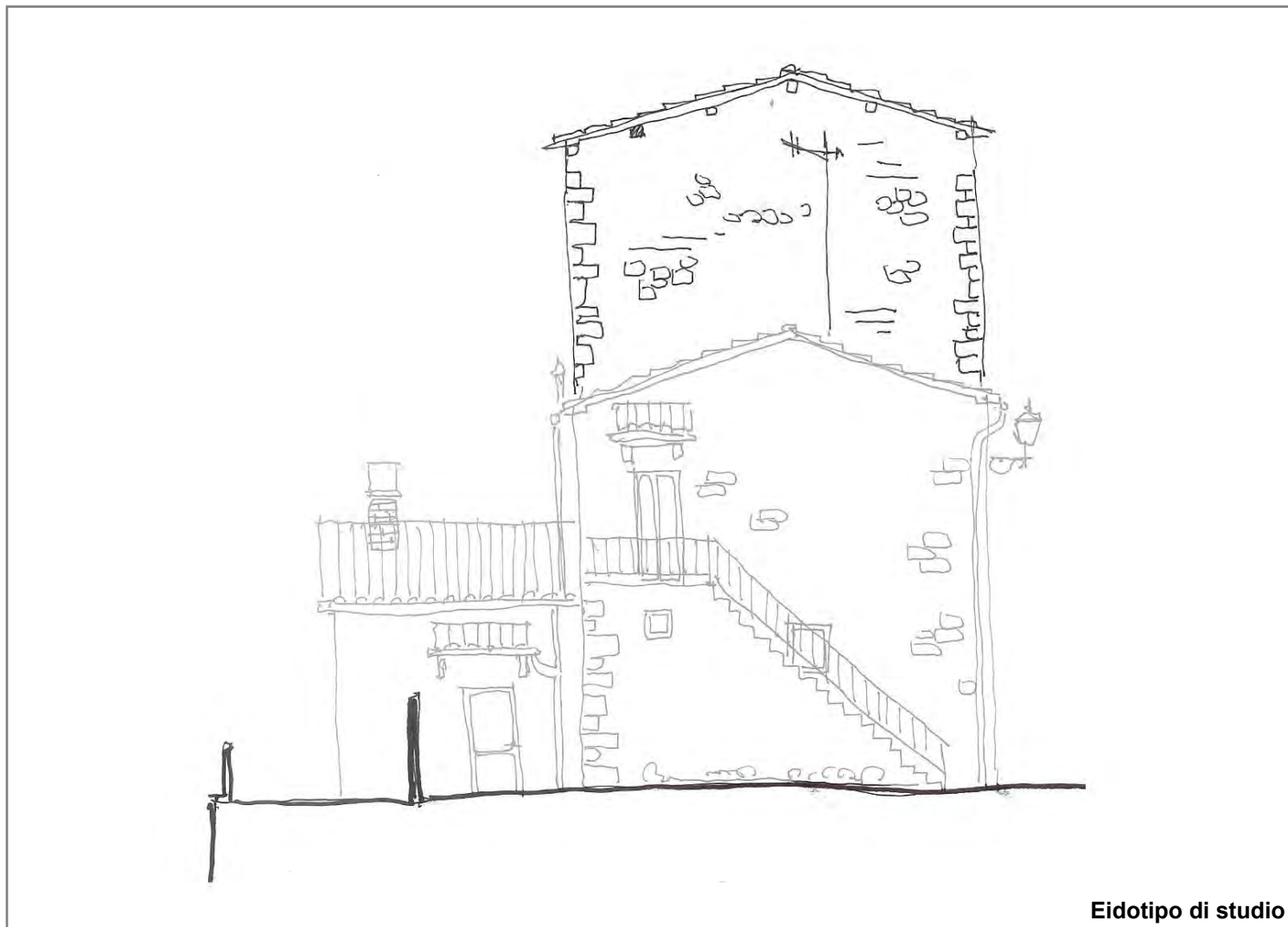

20. Analisi colorimetrica

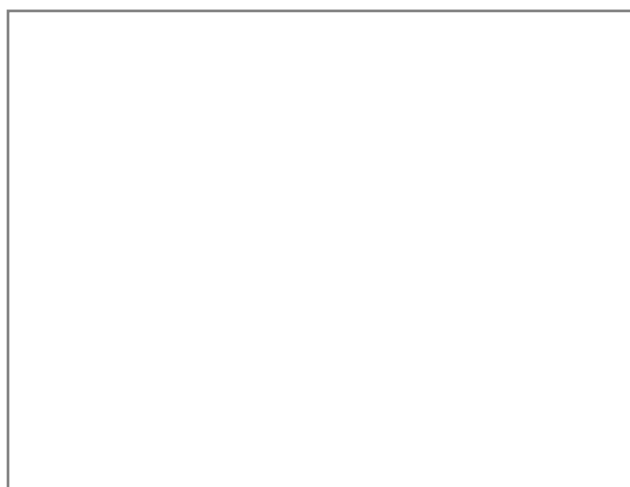

Vista 1



Vista 2

20.1 Codice identificativo

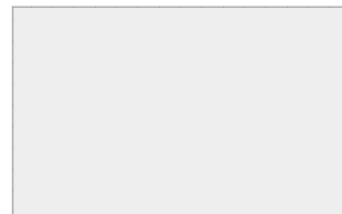

Note:

E _ EIDOTIPI DI STUDIO E RIFERIMENTI FOTOGRAFICI PER L'ANALISI COLORIMETRICA

Indiv. fronte **Est**

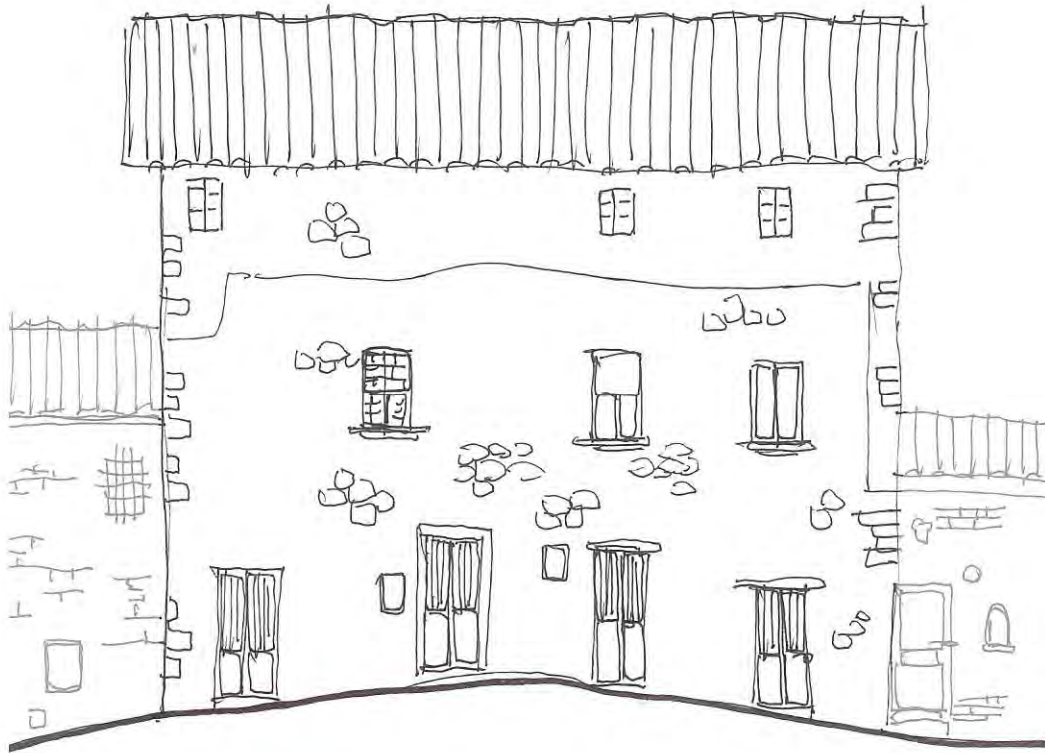

Eidotipo di studio

20. Analisi colorimetrica

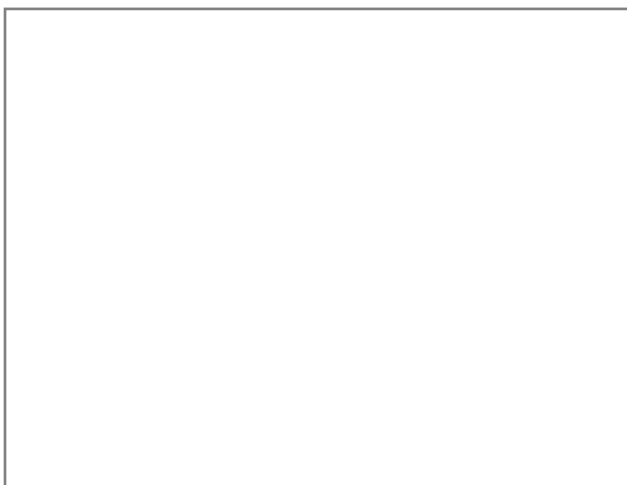

Vista 1

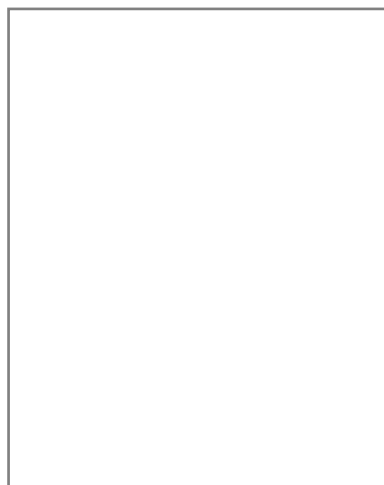

Vista 2

20.1 Codice identificativo

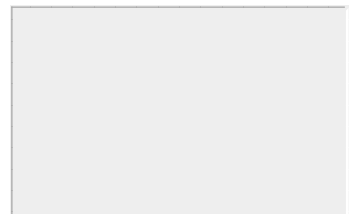

Note:

E _ EIDOTIPI DI STUDIO E RIFERIMENTI FOTOGRAFICI PER L'ANALISI COLORIMETRICA

Indiv. fronte

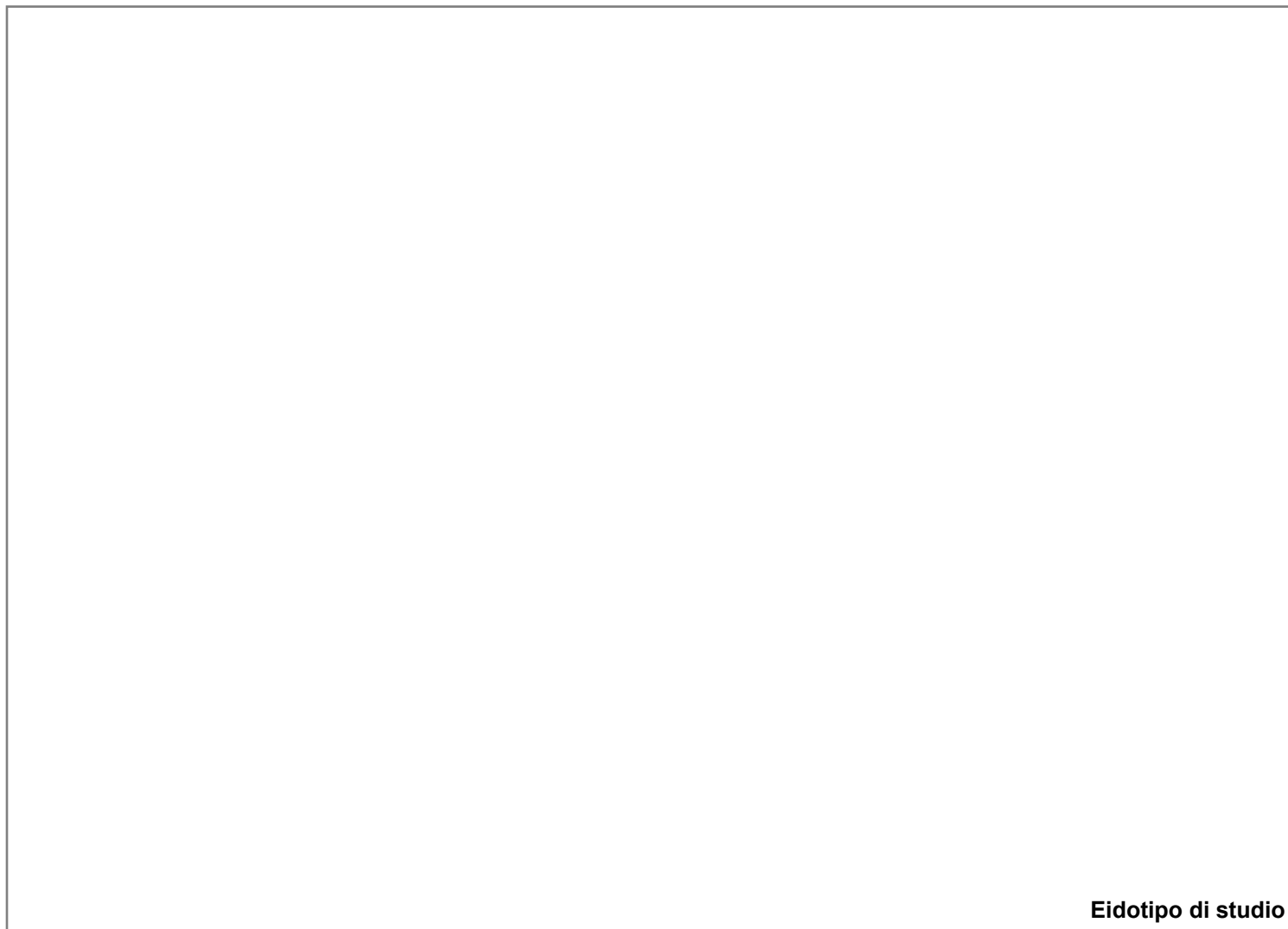

Eidotipo di studio

20. Analisi colorimetrica

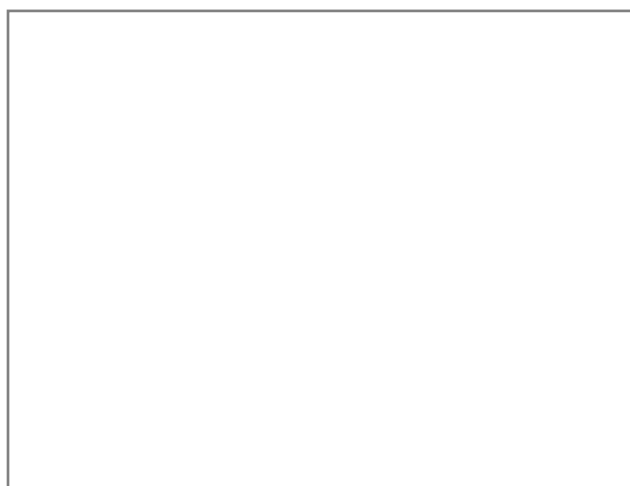

Vista 1

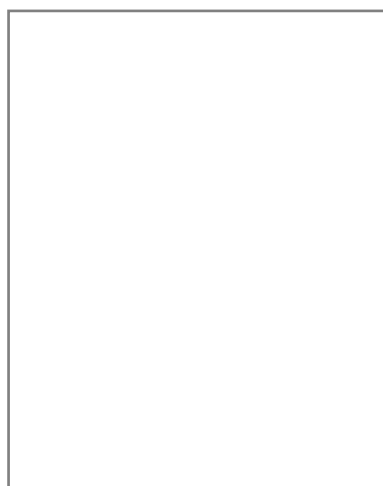

Vista 2

20.1 Codice identificativo

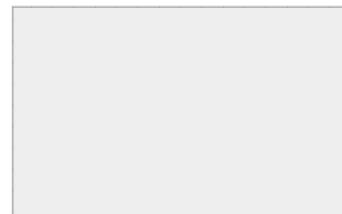

Note:

E _ EIDOTIPI DI STUDIO E RIFERIMENTI FOTOGRAFICI PER L'ANALISI COLORIMETRICA

Indiv. fronte



Eidotipo di studio

20. Analisi colorimetrica

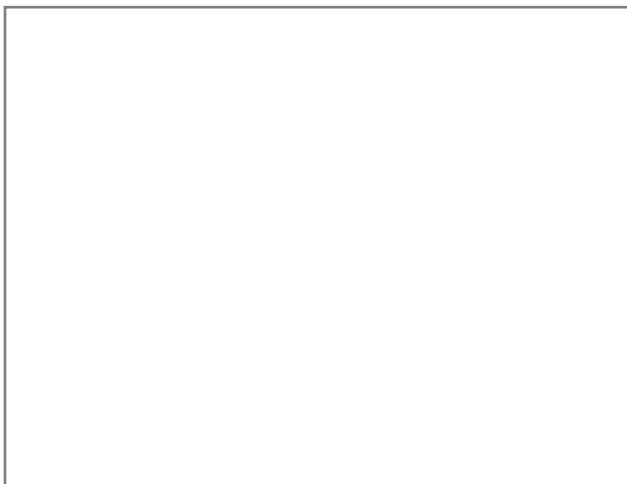

Vista 1

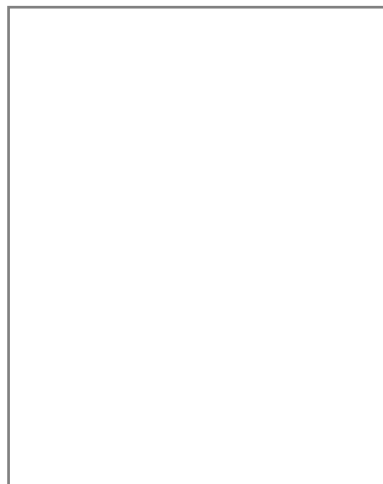

Vista 2

20.1 Codice identificativo

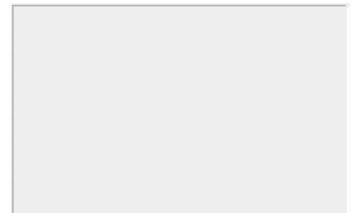

Note:



SCHEDATURA E CENSIMENTO DEI CENTRI STORICI DEL COMUNE DI TERRANUOVA BRACCIOLINI (AR)

Rilevamento delle caratteristiche architettoniche, tipologiche e d'uso delle unità edilizie

Università degli Studi di Firenze, Dipartimento di Architettura

Responsabile Scientifico: Prof. Arch. Stefano Bertocci,

Coordinatore scientifico: Arch. Marco Sani, Coordinatore Tecnico: Arch. Graziella Del Duca

Gruppo di lavoro: Arch. Graziella Del Duca, Arch. Sara Porzilli, Arch. Matteo Pasquini, Giacomo Bruschetini

Codice di archiviazione

CA 048

A _ DATI GENERALI

1. Localizzazione all'interno del tessuto urbano

1.1 Località

1.2 Via o Piazza

1.3 N° civico

2. Localizzazione catastale

2.1 Foglio catastale

2.2 Numero di particella

2.3 Datazione

- Documentata
 Attribuita



Numero civico



Inquadramento planimetrico

3. Individuazione tipologica architettonica

- Palazzo Casa in linea Locale di servizio
 Palazzo storico Villa Annesso
 Casa a schiera Chiesa Altro

3.1 Numero fronti

3.2 Significatività architettonica

4. Distribuzione volumetrica

4.1 Numero piani fuori terra

4.2 Numero piani semi interrati

Presenza volumi oltre gronda



5. Individuazione d'uso per piani

Destinazione d'uso	S1	P0	P1	P2	P3	P4	P5	Prevalente
Residenziale	<input type="checkbox"/>	<input checked="" type="checkbox"/>	<input checked="" type="checkbox"/>	<input type="checkbox"/>	<input type="checkbox"/>	<input type="checkbox"/>	<input type="checkbox"/>	<input checked="" type="checkbox"/>
Commerciale	<input type="checkbox"/>	<input type="checkbox"/>	<input type="checkbox"/>	<input type="checkbox"/>	<input type="checkbox"/>	<input type="checkbox"/>	<input type="checkbox"/>	<input type="checkbox"/>
Ufficio	<input type="checkbox"/>	<input type="checkbox"/>	<input type="checkbox"/>	<input type="checkbox"/>	<input type="checkbox"/>	<input type="checkbox"/>	<input type="checkbox"/>	<input type="checkbox"/>
Ufficio pubblico	<input type="checkbox"/>	<input type="checkbox"/>	<input type="checkbox"/>	<input type="checkbox"/>	<input type="checkbox"/>	<input type="checkbox"/>	<input type="checkbox"/>	<input type="checkbox"/>
Farmacia	<input type="checkbox"/>	<input type="checkbox"/>	<input type="checkbox"/>	<input type="checkbox"/>	<input type="checkbox"/>	<input type="checkbox"/>	<input type="checkbox"/>	<input type="checkbox"/>
Magazzino	<input type="checkbox"/>	<input type="checkbox"/>	<input type="checkbox"/>	<input type="checkbox"/>	<input type="checkbox"/>	<input type="checkbox"/>	<input type="checkbox"/>	<input type="checkbox"/>
Garage	<input type="checkbox"/>	<input type="checkbox"/>	<input type="checkbox"/>	<input type="checkbox"/>	<input type="checkbox"/>	<input type="checkbox"/>	<input type="checkbox"/>	<input type="checkbox"/>
Culto	<input type="checkbox"/>	<input type="checkbox"/>	<input type="checkbox"/>	<input type="checkbox"/>	<input type="checkbox"/>	<input type="checkbox"/>	<input type="checkbox"/>	<input type="checkbox"/>
Sanitario	<input type="checkbox"/>	<input type="checkbox"/>	<input type="checkbox"/>	<input type="checkbox"/>	<input type="checkbox"/>	<input type="checkbox"/>	<input type="checkbox"/>	<input type="checkbox"/>
Banca	<input type="checkbox"/>	<input type="checkbox"/>	<input type="checkbox"/>	<input type="checkbox"/>	<input type="checkbox"/>	<input type="checkbox"/>	<input type="checkbox"/>	<input type="checkbox"/>
Locale tecnico	<input type="checkbox"/>	<input type="checkbox"/>	<input type="checkbox"/>	<input type="checkbox"/>	<input type="checkbox"/>	<input type="checkbox"/>	<input type="checkbox"/>	<input type="checkbox"/>
Altro <input type="text"/>	<input type="checkbox"/>	<input type="checkbox"/>	<input type="checkbox"/>	<input type="checkbox"/>	<input type="checkbox"/>	<input type="checkbox"/>	<input type="checkbox"/>	<input type="checkbox"/>

SCHEDATURA E CENSIMENTO DEI CENTRI STORICI DEL COMUNE DI TERRANUOVA BRACCIOLINI (AREZZO)

Rilevamento delle caratteristiche architettoniche, tipologiche e d'uso delle unità edilizie

B _ ANALISI FISICA ESTERNA TIPOLOGICA E TECNOLOGICA

6. Relazioni funzionali con le unità edilizie attigue, aree aperte, viabilità

Fronte	Codice Identificativo dei confini	Fronte Principale	Fronte secondario	Fronte esterno	Cartella
Nord	CA047	<input type="checkbox"/>	<input type="checkbox"/>	<input type="checkbox"/>	<input type="checkbox"/>
Sud	Area aperta	<input checked="" type="checkbox"/>	<input type="checkbox"/>	<input checked="" type="checkbox"/>	<input type="checkbox"/>
Ovest	CA049	<input type="checkbox"/>	<input checked="" type="checkbox"/>	<input checked="" type="checkbox"/>	<input type="checkbox"/>
Est	Area aperta	<input type="checkbox"/>	<input checked="" type="checkbox"/>	<input checked="" type="checkbox"/>	<input type="checkbox"/>

7. Struttura portante	7.1 Intonacata	7.2 A vista	7.3 Con elementi decorativi
<input type="checkbox"/> Muratura in pietrame	<input type="radio"/>	<input type="radio"/>	<input type="radio"/>
<input type="checkbox"/> Muratura in ciottoli di fiume	<input type="radio"/>	<input type="radio"/>	<input type="radio"/>
<input type="checkbox"/> Muratura in mattoni	<input type="radio"/>	<input type="radio"/>	<input type="radio"/>
<input checked="" type="checkbox"/> Muratura mista	<input type="radio"/>	<input checked="" type="radio"/>	<input type="radio"/>
<input type="checkbox"/> Cemento armato	<input type="radio"/>	<input type="radio"/>	<input type="radio"/>
<input type="checkbox"/> Non individuabile	<input type="radio"/>	<input type="radio"/>	<input type="radio"/>
<input type="checkbox"/> Altro	<input type="radio"/>	<input type="radio"/>	<input type="radio"/>

8. Copertura

8.1 Tecnologia realizzativa Lignea Legno e laterizio Latero cementizia Lamiera grecata

8.2 Tipologia

- Piana praticabile Padiglione
 Piana non praticabile Semipadiglione
 Falde discontinue Monofalda
 Capanna

8.3 Materiale manto di copertura

- Coppi e tegoli Cemento
 Marsigliesi Guaina bituminosa
 Lastre lapidee Eternit
 Piastrelle gres Altro

9. Gronda Legno e laterizio Laterocemento Laterizio Pietra Altro

9b. Pluviale Rame PVC Altro

C _ ANALISI DEL FRONTE URBANO

10. Presenza in facciata di:

	N	S	O	E
Tettoie	<input type="checkbox"/>	<input checked="" type="checkbox"/>	<input type="checkbox"/>	<input type="checkbox"/>
Loggia	<input type="checkbox"/>	<input type="checkbox"/>	<input type="checkbox"/>	<input type="checkbox"/>
Balconi/terrazze	<input type="checkbox"/>	<input type="checkbox"/>	<input type="checkbox"/>	<input type="checkbox"/>
Davanzali	<input type="checkbox"/>	<input type="checkbox"/>	<input type="checkbox"/>	<input type="checkbox"/>
Modanature	<input type="checkbox"/>	<input type="checkbox"/>	<input type="checkbox"/>	<input type="checkbox"/>
Stemma	<input type="checkbox"/>	<input type="checkbox"/>	<input type="checkbox"/>	<input type="checkbox"/>
Archi	<input type="checkbox"/>	<input type="checkbox"/>	<input type="checkbox"/>	<input type="checkbox"/>
Ringhiere/parapetti	<input type="checkbox"/>	<input type="checkbox"/>	<input type="checkbox"/>	<input type="checkbox"/>
Fregi, cornici modanate	<input type="checkbox"/>	<input type="checkbox"/>	<input type="checkbox"/>	<input type="checkbox"/>
Cornici marcapiano	<input type="checkbox"/>	<input type="checkbox"/>	<input type="checkbox"/>	<input type="checkbox"/>
Architrave	<input type="checkbox"/>	<input type="checkbox"/>	<input type="checkbox"/>	<input type="checkbox"/>
Altro	<input type="checkbox"/>	<input checked="" type="checkbox"/>	<input type="checkbox"/>	<input type="checkbox"/>

Note:

Sud: scale di accesso all'abitazione

11. Tipologia aperture

	N	S	O	E
Archi				
Finestre	1	2		3
Passi carrabili				
Porte				
Portoni		1		
Vetrine				

12. Materiale infissi esterni

	N	S	O	E
Legno	<input checked="" type="checkbox"/>	<input checked="" type="checkbox"/>	<input type="checkbox"/>	<input checked="" type="checkbox"/>
Alluminio	<input type="checkbox"/>	<input type="checkbox"/>	<input type="checkbox"/>	<input type="checkbox"/>
PVC	<input type="checkbox"/>	<input type="checkbox"/>	<input type="checkbox"/>	<input type="checkbox"/>
Ferro	<input type="checkbox"/>	<input type="checkbox"/>	<input type="checkbox"/>	<input type="checkbox"/>
Altro	<input type="checkbox"/>	<input type="checkbox"/>	<input type="checkbox"/>	<input type="checkbox"/>

13. Particolari di pregio architettonico

D _ ANALISI DEL DEGRADO

14. Degradamento delle coperture

	N	S	O	E
Manto di copertura deteriorato	<input type="checkbox"/>	<input type="checkbox"/>	<input type="checkbox"/>	<input type="checkbox"/>
Senza evidenti deterioramenti	<input type="checkbox"/>	<input checked="" type="checkbox"/>	<input checked="" type="checkbox"/>	<input checked="" type="checkbox"/>
Altro	<input type="checkbox"/>	<input type="checkbox"/>	<input type="checkbox"/>	<input type="checkbox"/>

15. Degradamento della struttura muraria

	N	S	O	E
Presenza di lesioni superficiali	<input type="checkbox"/>	<input type="checkbox"/>	<input type="checkbox"/>	<input type="checkbox"/>
Presenza di lesioni passanti	<input type="checkbox"/>	<input type="checkbox"/>	<input type="checkbox"/>	<input type="checkbox"/>
Senza deterioramenti	<input type="checkbox"/>	<input checked="" type="checkbox"/>	<input checked="" type="checkbox"/>	<input checked="" type="checkbox"/>

16. Degradamento del paramento murario

	N	S	O	E
Completamente deteriorato	<input type="checkbox"/>	<input type="checkbox"/>	<input type="checkbox"/>	<input type="checkbox"/>
Parzialmente deteriorato	<input type="checkbox"/>	<input type="checkbox"/>	<input type="checkbox"/>	<input type="checkbox"/>
Senza deterioramenti	<input type="checkbox"/>	<input checked="" type="checkbox"/>	<input checked="" type="checkbox"/>	<input checked="" type="checkbox"/>
Degradamento da agenti biologici	<input type="checkbox"/>	<input type="checkbox"/>	<input type="checkbox"/>	<input type="checkbox"/>
Esfoliazione dell'intonaco	<input type="checkbox"/>	<input type="checkbox"/>	<input type="checkbox"/>	<input type="checkbox"/>

17. Degradamento degli infissi

	N	S	O	E
Mancanti	<input type="checkbox"/>	<input type="checkbox"/>	<input type="checkbox"/>	<input type="checkbox"/>
Deteriorati o inadeguati	<input type="checkbox"/>	<input type="checkbox"/>	<input type="checkbox"/>	<input type="checkbox"/>
Senza deterioramenti	<input type="checkbox"/>	<input checked="" type="checkbox"/>	<input checked="" type="checkbox"/>	<input checked="" type="checkbox"/>

D _ ANALISI DEGLI IMPIANTI PRESENTI IN FACCIATA

18. Presenza di contatori

	N	S	O	E
Presenza di contatore adduzione acqua	<input type="checkbox"/>	<input type="checkbox"/>	<input type="checkbox"/>	<input checked="" type="checkbox"/>
Presenza di contatore gas	<input type="checkbox"/>	<input type="checkbox"/>	<input type="checkbox"/>	<input checked="" type="checkbox"/>
Presenza di contatore impianto elettrico	<input type="checkbox"/>	<input type="checkbox"/>	<input type="checkbox"/>	<input type="checkbox"/>
Presenza di impianti di condizionamento	<input type="checkbox"/>	<input type="checkbox"/>	<input type="checkbox"/>	<input type="checkbox"/>
Presenza di telecamere	<input type="checkbox"/>	<input type="checkbox"/>	<input type="checkbox"/>	<input type="checkbox"/>
Presenza di canne fumarie	<input type="checkbox"/>	<input type="checkbox"/>	<input type="checkbox"/>	<input type="checkbox"/>

18b. Presenza di tubazioni e/o cavi a vista

	N	S	O	E
	<input type="checkbox"/>	<input type="checkbox"/>	<input type="checkbox"/>	<input type="checkbox"/>
	<input type="checkbox"/>	<input type="checkbox"/>	<input type="checkbox"/>	<input checked="" type="checkbox"/>
	<input type="checkbox"/>	<input checked="" type="checkbox"/>	<input type="checkbox"/>	<input checked="" type="checkbox"/>

19. Illuminazione e antenne

	N	S	O	E
Presenza di illuminazione pubblica	<input type="checkbox"/>	<input checked="" type="checkbox"/>	<input type="checkbox"/>	<input checked="" type="checkbox"/>
Presenza di illuminazione privata	<input type="checkbox"/>	<input type="checkbox"/>	<input type="checkbox"/>	<input checked="" type="checkbox"/>
Antenne	<input type="checkbox"/>	<input type="checkbox"/>	<input type="checkbox"/>	<input type="checkbox"/>
Parabole	<input type="checkbox"/>	<input type="checkbox"/>	<input type="checkbox"/>	<input type="checkbox"/>

E _ EIDOTIPI DI STUDIO E RIFERIMENTI FOTOGRAFICI PER L'ANALISI COLORIMETRICA

Indiv. fronte **Sud**



Eidotipo di studio

20. Analisi colorimetrica

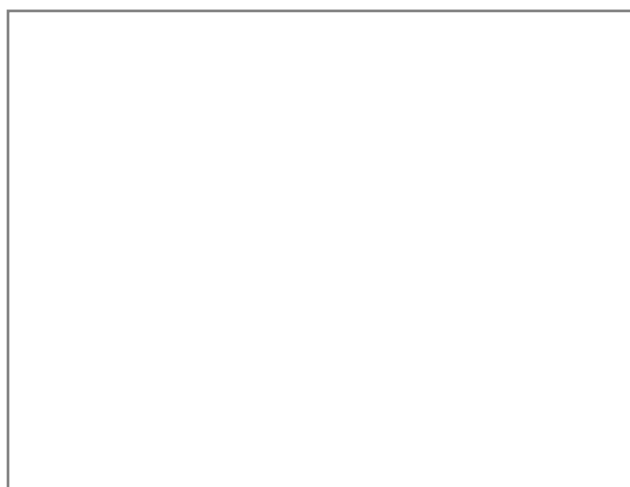

Vista 1

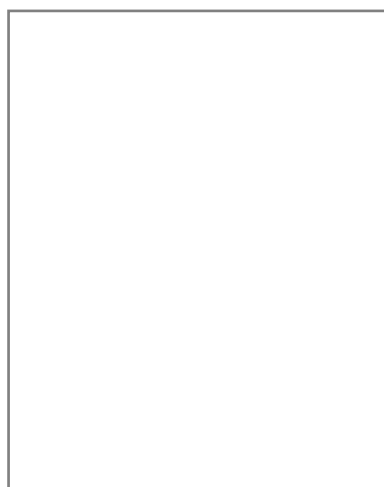

Vista 2

20.1 Codice identificativo

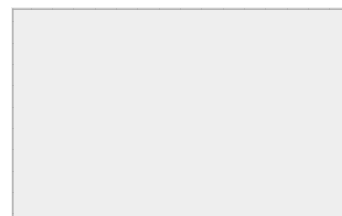

Note:

E _ EIDOTIPI DI STUDIO E RIFERIMENTI FOTOGRAFICI PER L'ANALISI COLORIMETRICA

Indiv. fronte Est

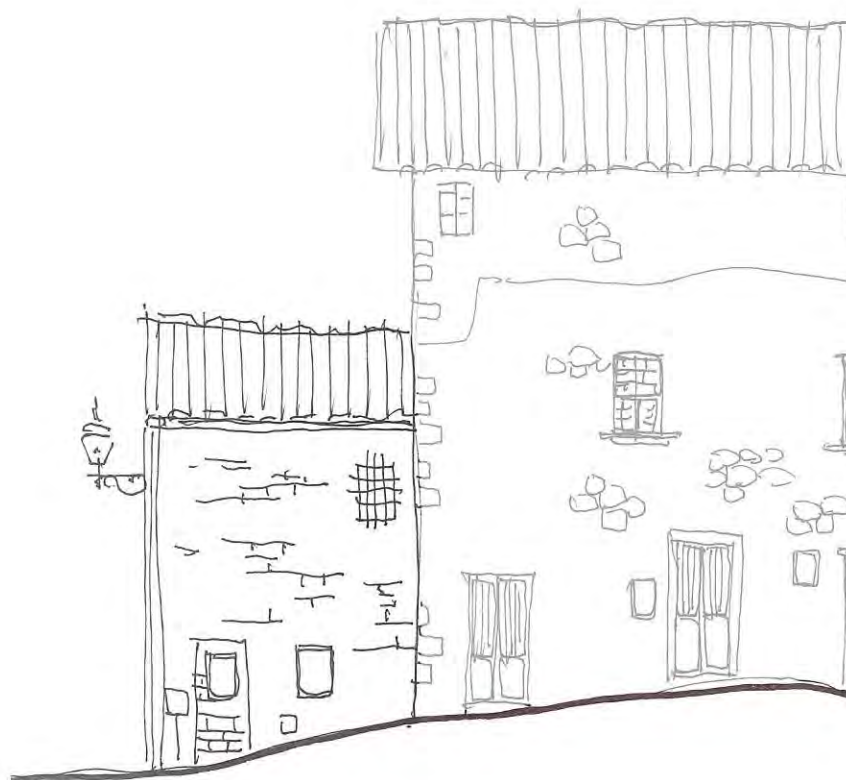

Eidotipo di studio

20. Analisi colorimetrica

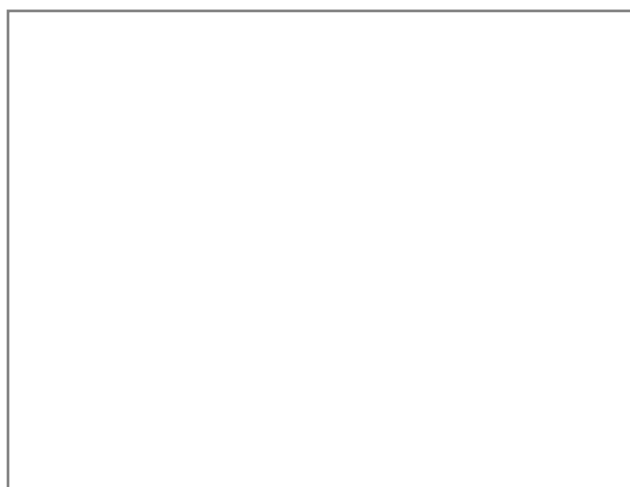

Vista 1

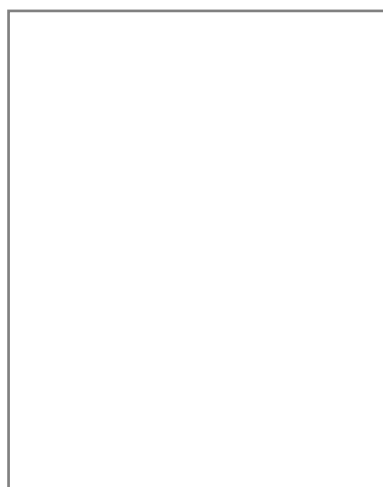

Vista 2

20.1 Codice identificativo

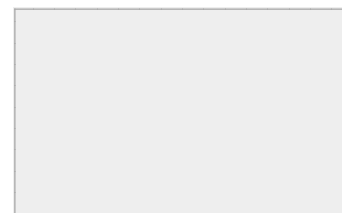

Note:

E _ EIDOTIPI DI STUDIO E RIFERIMENTI FOTOGRAFICI PER L'ANALISI COLORIMETRICA

Indiv. fronte

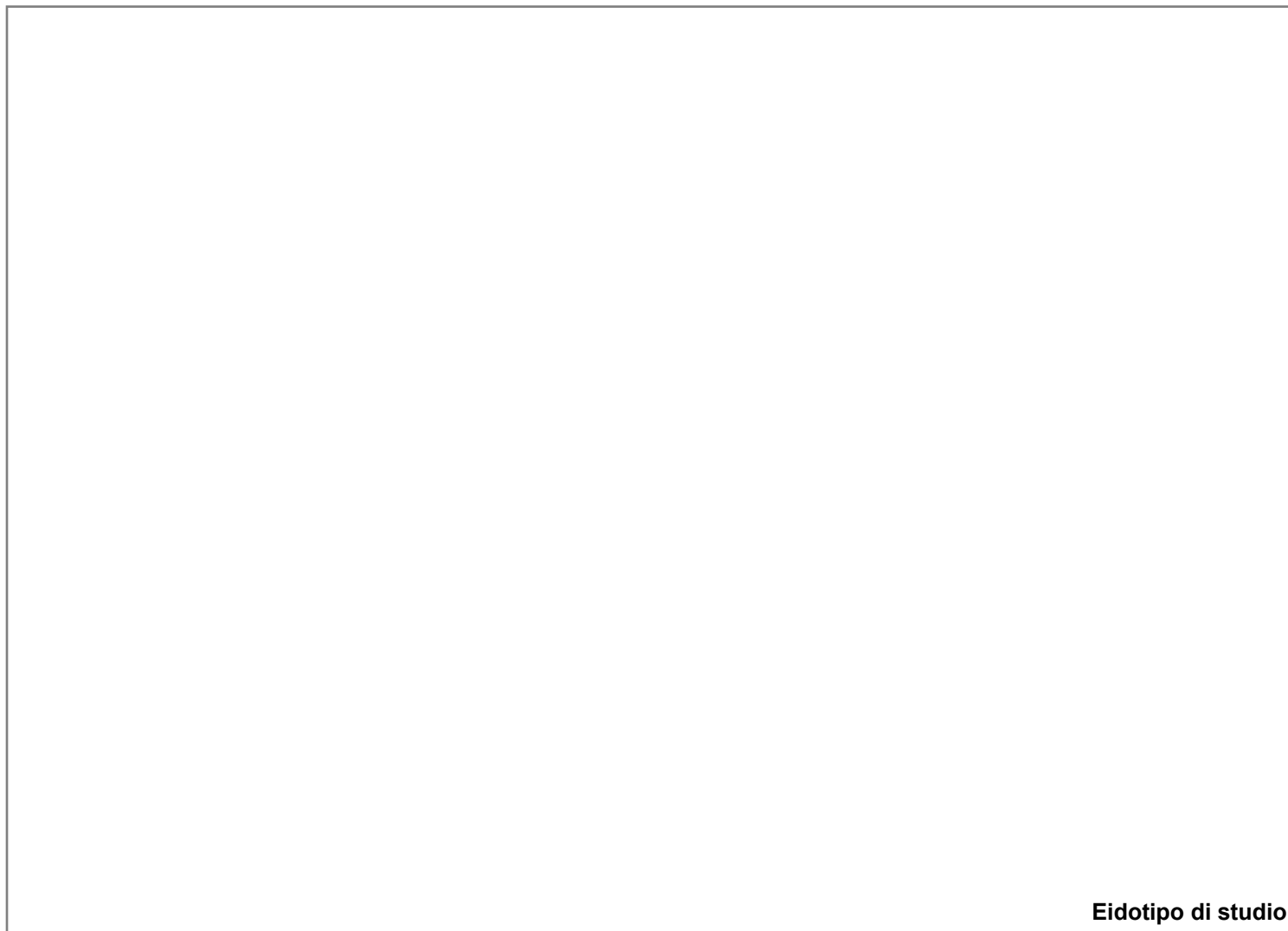

Eidotipo di studio

20. Analisi colorimetrica

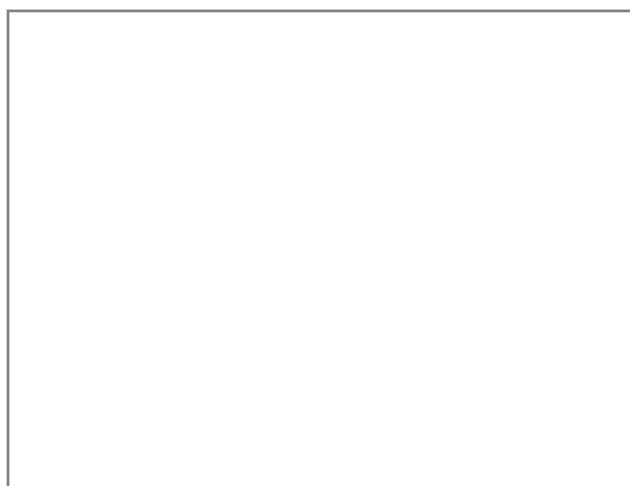

Vista 1

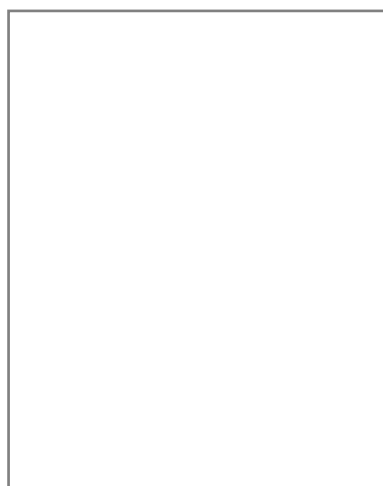

Vista 2

20.1 Codice identificativo

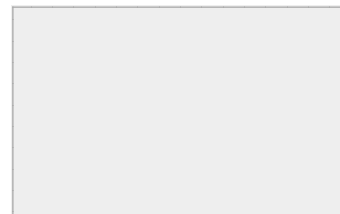

Note:

E _ EIDOTIPI DI STUDIO E RIFERIMENTI FOTOGRAFICI PER L'ANALISI COLORIMETRICA

Indiv. fronte



Eidotipo di studio

20. Analisi colorimetrica

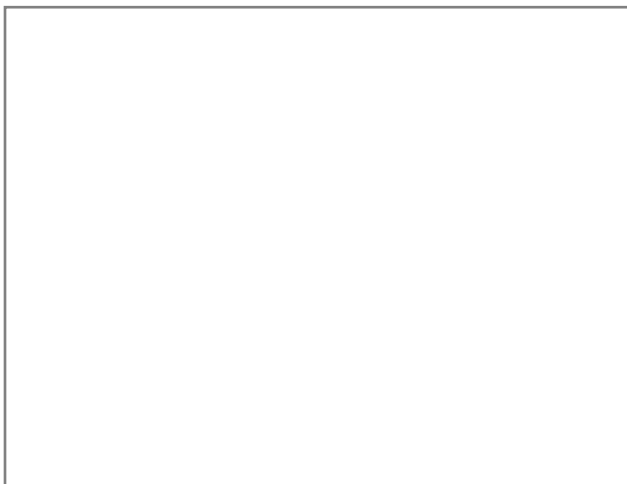

Vista 1

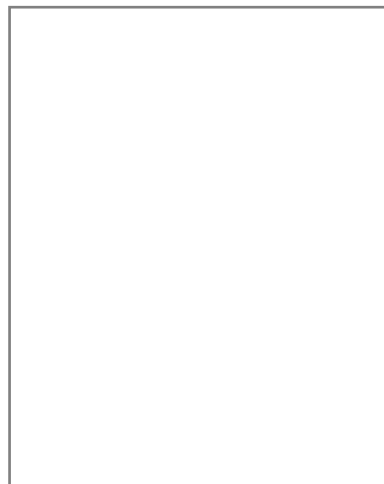

Vista 2

20.1 Codice identificativo

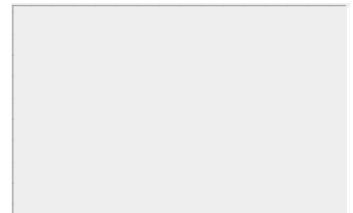

Note:



SCHEDATURA E CENSIMENTO DEI CENTRI STORICI DEL COMUNE DI TERRANUOVA BRACCIOLINI (AR)

Rilevamento delle caratteristiche architettoniche, tipologiche e d'uso delle unità edilizie

Università degli Studi di Firenze, Dipartimento di Architettura

Responsabile Scientifico: Prof. Arch. Stefano Bertocci,

Coordinatore scientifico: Arch. Marco Sani, Coordinatore Tecnico: Arch. Graziella Del Duca

Gruppo di lavoro: Arch. Graziella Del Duca, Arch. Sara Porzilli, Arch. Matteo Pasquini, Giacomo Bruschetini

Codice di archiviazione

CA 049

A _ DATI GENERALI

1. Localizzazione all'interno del tessuto urbano

1.1 Località

1.2 Via o Piazza

1.3 N° civico

2. Localizzazione catastale

2.1 Foglio catastale

2.2 Numero di particella

2.3 Datazione

Documentata

Attribuita



Numero civico

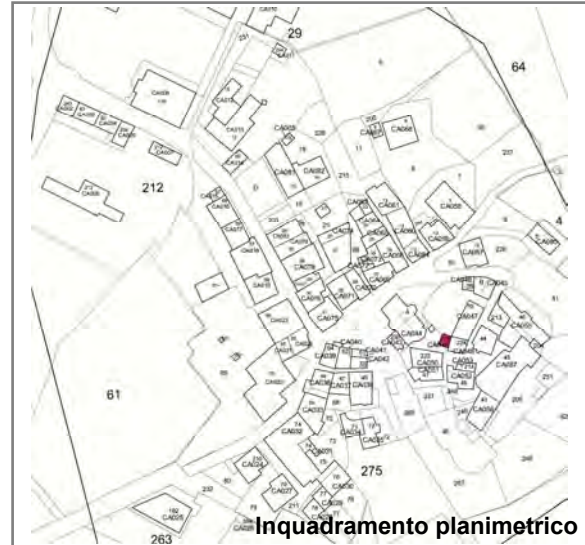

Inquadramento planimetrico

3. Individuazione tipologica architettonica

- Palazzo Casa in linea Locale di servizio
- Palazzo storico Villa Annesso
- Casa a schiera Chiesa Altro

3.1 Numero fronti

3.2 Significatività architettonica

4. Distribuzione volumetrica

4.1 Numero piani fuori terra

4.2 Numero piani semi interrati

Presenza volumi oltre gronda



5. Individuazione d'uso per piani

Destinazione d'uso	S1	P0	P1	P2	P3	P4	P5	Prevalente
Residenziale	<input type="checkbox"/>	<input checked="" type="checkbox"/>	<input type="checkbox"/>	<input type="checkbox"/>	<input type="checkbox"/>	<input type="checkbox"/>	<input type="checkbox"/>	<input checked="" type="checkbox"/>
Commerciale	<input type="checkbox"/>	<input type="checkbox"/>	<input type="checkbox"/>	<input type="checkbox"/>	<input type="checkbox"/>	<input type="checkbox"/>	<input type="checkbox"/>	<input type="checkbox"/>
Ufficio	<input type="checkbox"/>	<input type="checkbox"/>	<input type="checkbox"/>	<input type="checkbox"/>	<input type="checkbox"/>	<input type="checkbox"/>	<input type="checkbox"/>	<input type="checkbox"/>
Ufficio pubblico	<input type="checkbox"/>	<input type="checkbox"/>	<input type="checkbox"/>	<input type="checkbox"/>	<input type="checkbox"/>	<input type="checkbox"/>	<input type="checkbox"/>	<input type="checkbox"/>
Farmacia	<input type="checkbox"/>	<input type="checkbox"/>	<input type="checkbox"/>	<input type="checkbox"/>	<input type="checkbox"/>	<input type="checkbox"/>	<input type="checkbox"/>	<input type="checkbox"/>
Magazzino	<input type="checkbox"/>	<input type="checkbox"/>	<input type="checkbox"/>	<input type="checkbox"/>	<input type="checkbox"/>	<input type="checkbox"/>	<input type="checkbox"/>	<input type="checkbox"/>
Garage	<input type="checkbox"/>	<input type="checkbox"/>	<input type="checkbox"/>	<input type="checkbox"/>	<input type="checkbox"/>	<input type="checkbox"/>	<input type="checkbox"/>	<input type="checkbox"/>
Culto	<input type="checkbox"/>	<input type="checkbox"/>	<input type="checkbox"/>	<input type="checkbox"/>	<input type="checkbox"/>	<input type="checkbox"/>	<input type="checkbox"/>	<input type="checkbox"/>
Sanitario	<input type="checkbox"/>	<input type="checkbox"/>	<input type="checkbox"/>	<input type="checkbox"/>	<input type="checkbox"/>	<input type="checkbox"/>	<input type="checkbox"/>	<input type="checkbox"/>
Banca	<input type="checkbox"/>	<input type="checkbox"/>	<input type="checkbox"/>	<input type="checkbox"/>	<input type="checkbox"/>	<input type="checkbox"/>	<input type="checkbox"/>	<input type="checkbox"/>
Locale tecnico	<input type="checkbox"/>	<input type="checkbox"/>	<input type="checkbox"/>	<input type="checkbox"/>	<input type="checkbox"/>	<input type="checkbox"/>	<input type="checkbox"/>	<input type="checkbox"/>
Altro <input type="text"/>	<input type="checkbox"/>	<input type="checkbox"/>	<input type="checkbox"/>	<input type="checkbox"/>	<input type="checkbox"/>	<input type="checkbox"/>	<input type="checkbox"/>	<input type="checkbox"/>

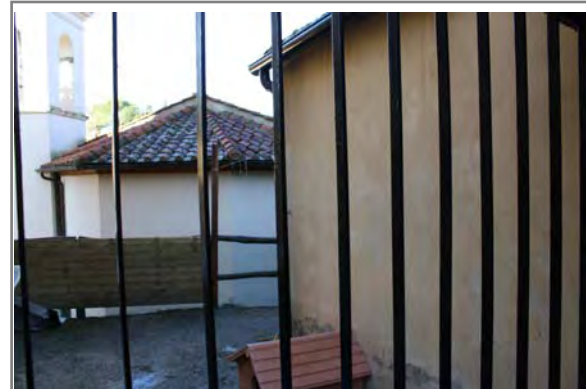

SCHEDATURA E CENSIMENTO DEI CENTRI STORICI DEL COMUNE DI TERRANUOVA BRACCIOLINI (AREZZO)

Rilevamento delle caratteristiche architettoniche, tipologiche e d'uso delle unità edilizie

B _ ANALISI FISICA ESTERNA TIPOLOGICA E TECNOLOGICA

6. Relazioni funzionali con le unità edilizie attigue, aree aperte, viabilità

Fronte	Codice Identificativo dei confini	Fronte Principale	Fronte secondario	Fronte esterno	Cartella
Nord	Area aperta	<input type="checkbox"/>	<input type="checkbox"/>	<input type="checkbox"/>	<input type="checkbox"/>
Sud	Area aperta	<input checked="" type="checkbox"/>	<input type="checkbox"/>	<input checked="" type="checkbox"/>	<input type="checkbox"/>
Ovest	Area aperta	<input type="checkbox"/>	<input type="checkbox"/>	<input type="checkbox"/>	<input type="checkbox"/>
Est	CA048	<input type="checkbox"/>	<input type="checkbox"/>	<input type="checkbox"/>	<input type="checkbox"/>

7. Struttura portante	7.1 Intonacata	7.2 A vista	7.3 Con elementi decorativi
<input type="checkbox"/> Muratura in pietrame	<input type="radio"/>	<input type="radio"/>	<input type="radio"/>
<input type="checkbox"/> Muratura in ciottoli di fiume	<input type="radio"/>	<input type="radio"/>	<input type="radio"/>
<input type="checkbox"/> Muratura in mattoni	<input type="radio"/>	<input type="radio"/>	<input type="radio"/>
<input checked="" type="checkbox"/> Muratura mista	<input checked="" type="radio"/>	<input type="radio"/>	<input type="radio"/>
<input type="checkbox"/> Cemento armato	<input type="radio"/>	<input type="radio"/>	<input type="radio"/>
<input type="checkbox"/> Non individuabile	<input type="radio"/>	<input type="radio"/>	<input type="radio"/>
<input type="checkbox"/> Altro	<input type="radio"/>	<input type="radio"/>	<input type="radio"/>

8. Copertura

8.1 Tecnologia realizzativa Ligna Legno e laterizio Latero cementizia Lamiera grecata

8.2 Tipologia

- Piana praticabile Padiglione
 Piana non praticabile Semipadiglione
 Falde discontinue Monofalda
 Capanna

8.3 Materiale manto di copertura

- Coppi e tegoli Cemento
 Marsigliesi Guaina bituminosa
 Lastre lapidee Eternit
 Piastrelle gres Altro

9. Gronda Legno e laterizio Laterocemento Laterizio Pietra Altro

9b. Pluviale Rame PVC Altro

C _ ANALISI DEL FRONTE URBANO

10. Presenza in facciata di:

	N	S	O	E
Tettoie	<input type="checkbox"/>	<input checked="" type="checkbox"/>	<input type="checkbox"/>	<input type="checkbox"/>
Loggia	<input type="checkbox"/>	<input type="checkbox"/>	<input type="checkbox"/>	<input type="checkbox"/>
Balconi/terrazze	<input type="checkbox"/>	<input type="checkbox"/>	<input type="checkbox"/>	<input type="checkbox"/>
Davanzali	<input type="checkbox"/>	<input type="checkbox"/>	<input type="checkbox"/>	<input type="checkbox"/>
Modanature	<input type="checkbox"/>	<input type="checkbox"/>	<input type="checkbox"/>	<input type="checkbox"/>
Stemma	<input type="checkbox"/>	<input type="checkbox"/>	<input type="checkbox"/>	<input type="checkbox"/>
Archi	<input type="checkbox"/>	<input type="checkbox"/>	<input type="checkbox"/>	<input type="checkbox"/>
Ringhiere/parapetti	<input type="checkbox"/>	<input type="checkbox"/>	<input type="checkbox"/>	<input type="checkbox"/>
Fregi, cornici modanate	<input type="checkbox"/>	<input type="checkbox"/>	<input type="checkbox"/>	<input type="checkbox"/>
Cornici marcapiano	<input type="checkbox"/>	<input type="checkbox"/>	<input type="checkbox"/>	<input type="checkbox"/>
Architrave	<input type="checkbox"/>	<input type="checkbox"/>	<input type="checkbox"/>	<input type="checkbox"/>
Altro	<input type="checkbox"/>	<input type="checkbox"/>	<input type="checkbox"/>	<input type="checkbox"/>
Note:				

11. Tipologia aperture

	N	S	O	E
Archi	<input type="checkbox"/>	<input type="checkbox"/>	<input type="checkbox"/>	<input type="checkbox"/>
Finestre	<input type="checkbox"/>	<input type="checkbox"/>	<input type="checkbox"/>	<input type="checkbox"/>
Passi carrabili	<input type="checkbox"/>	<input type="checkbox"/>	<input type="checkbox"/>	<input type="checkbox"/>
Porte	<input type="checkbox"/>	<input type="checkbox"/>	<input type="checkbox"/>	<input type="checkbox"/>
Portoni	<input type="checkbox"/>	<input checked="" type="checkbox"/>	<input type="checkbox"/>	<input type="checkbox"/>
Vetrine	<input type="checkbox"/>	<input type="checkbox"/>	<input type="checkbox"/>	<input type="checkbox"/>

12. Materiale infissi esterni

	N	S	O	E
Legno	<input type="checkbox"/>	<input checked="" type="checkbox"/>	<input type="checkbox"/>	<input type="checkbox"/>
Alluminio	<input type="checkbox"/>	<input type="checkbox"/>	<input type="checkbox"/>	<input type="checkbox"/>
PVC	<input type="checkbox"/>	<input type="checkbox"/>	<input type="checkbox"/>	<input type="checkbox"/>
Ferro	<input type="checkbox"/>	<input type="checkbox"/>	<input type="checkbox"/>	<input type="checkbox"/>
Altro	<input type="checkbox"/>	<input type="checkbox"/>	<input type="checkbox"/>	<input type="checkbox"/>

13. Particolari di pregio architettonico

D _ ANALISI DEL DEGRADO

14. Degradamento delle coperture

	N	S	O	E
Manto di copertura deteriorato	<input type="checkbox"/>	<input checked="" type="checkbox"/>	<input type="checkbox"/>	<input type="checkbox"/>
Senza evidenti deterioramenti	<input type="checkbox"/>	<input type="checkbox"/>	<input type="checkbox"/>	<input type="checkbox"/>
Altro	<input type="checkbox"/>	<input type="checkbox"/>	<input type="checkbox"/>	<input type="checkbox"/>

15. Degradamento della struttura muraria

	N	S	O	E
Presenza di lesioni superficiali	<input type="checkbox"/>	<input type="checkbox"/>	<input type="checkbox"/>	<input type="checkbox"/>
Presenza di lesioni passanti	<input type="checkbox"/>	<input type="checkbox"/>	<input type="checkbox"/>	<input type="checkbox"/>
Senza deterioramenti	<input type="checkbox"/>	<input checked="" type="checkbox"/>	<input type="checkbox"/>	<input type="checkbox"/>

16. Degradamento del paramento murario

	N	S	O	E
Completamente deteriorato	<input type="checkbox"/>	<input type="checkbox"/>	<input type="checkbox"/>	<input type="checkbox"/>
Parzialmente deteriorato	<input type="checkbox"/>	<input type="checkbox"/>	<input type="checkbox"/>	<input type="checkbox"/>
Senza deterioramenti	<input type="checkbox"/>	<input checked="" type="checkbox"/>	<input type="checkbox"/>	<input type="checkbox"/>
Degradamento da agenti biologici	<input type="checkbox"/>	<input type="checkbox"/>	<input type="checkbox"/>	<input type="checkbox"/>
Esfoliazione dell'intonaco	<input type="checkbox"/>	<input type="checkbox"/>	<input type="checkbox"/>	<input type="checkbox"/>

17. Degradamento degli infissi

	N	S	O	E
Mancanti	<input type="checkbox"/>	<input type="checkbox"/>	<input type="checkbox"/>	<input type="checkbox"/>
Deteriorati o inadeguati	<input type="checkbox"/>	<input type="checkbox"/>	<input type="checkbox"/>	<input type="checkbox"/>
Senza deterioramenti	<input type="checkbox"/>	<input checked="" type="checkbox"/>	<input type="checkbox"/>	<input type="checkbox"/>

D _ ANALISI DEGLI IMPIANTI PRESENTI IN FACCIATA

18. Presenza di contatori

	N	S	O	E
Presenza di contatore adduzione acqua	<input type="checkbox"/>	<input type="checkbox"/>	<input type="checkbox"/>	<input type="checkbox"/>
Presenza di contatore gas	<input type="checkbox"/>	<input type="checkbox"/>	<input type="checkbox"/>	<input type="checkbox"/>
Presenza di contatore impianto elettrico	<input type="checkbox"/>	<input type="checkbox"/>	<input type="checkbox"/>	<input type="checkbox"/>
Presenza di impianti di condizionamento	<input type="checkbox"/>	<input type="checkbox"/>	<input type="checkbox"/>	<input type="checkbox"/>
Presenza di telecamere	<input type="checkbox"/>	<input type="checkbox"/>	<input type="checkbox"/>	<input type="checkbox"/>
Presenza di canne fumarie	<input type="checkbox"/>	<input type="checkbox"/>	<input type="checkbox"/>	<input type="checkbox"/>

18b. Presenza di tubazioni e/o cavi a vista

	N	S	O	E
	<input type="checkbox"/>	<input type="checkbox"/>	<input type="checkbox"/>	<input type="checkbox"/>
	<input type="checkbox"/>	<input type="checkbox"/>	<input type="checkbox"/>	<input type="checkbox"/>
	<input type="checkbox"/>	<input type="checkbox"/>	<input type="checkbox"/>	<input type="checkbox"/>

19. Illuminazione e antenne

	N	S	O	E
Presenza di illuminazione pubblica	<input type="checkbox"/>	<input type="checkbox"/>	<input type="checkbox"/>	<input type="checkbox"/>
Presenza di illuminazione privata	<input type="checkbox"/>	<input checked="" type="checkbox"/>	<input type="checkbox"/>	<input type="checkbox"/>
Antenne	<input type="checkbox"/>	<input type="checkbox"/>	<input type="checkbox"/>	<input type="checkbox"/>
Parabole	<input type="checkbox"/>	<input type="checkbox"/>	<input type="checkbox"/>	<input type="checkbox"/>

E _ EIDOTIPI DI STUDIO E RIFERIMENTI FOTOGRAFICI PER L'ANALISI COLORIMETRICA

Indiv. fronte **Sud**

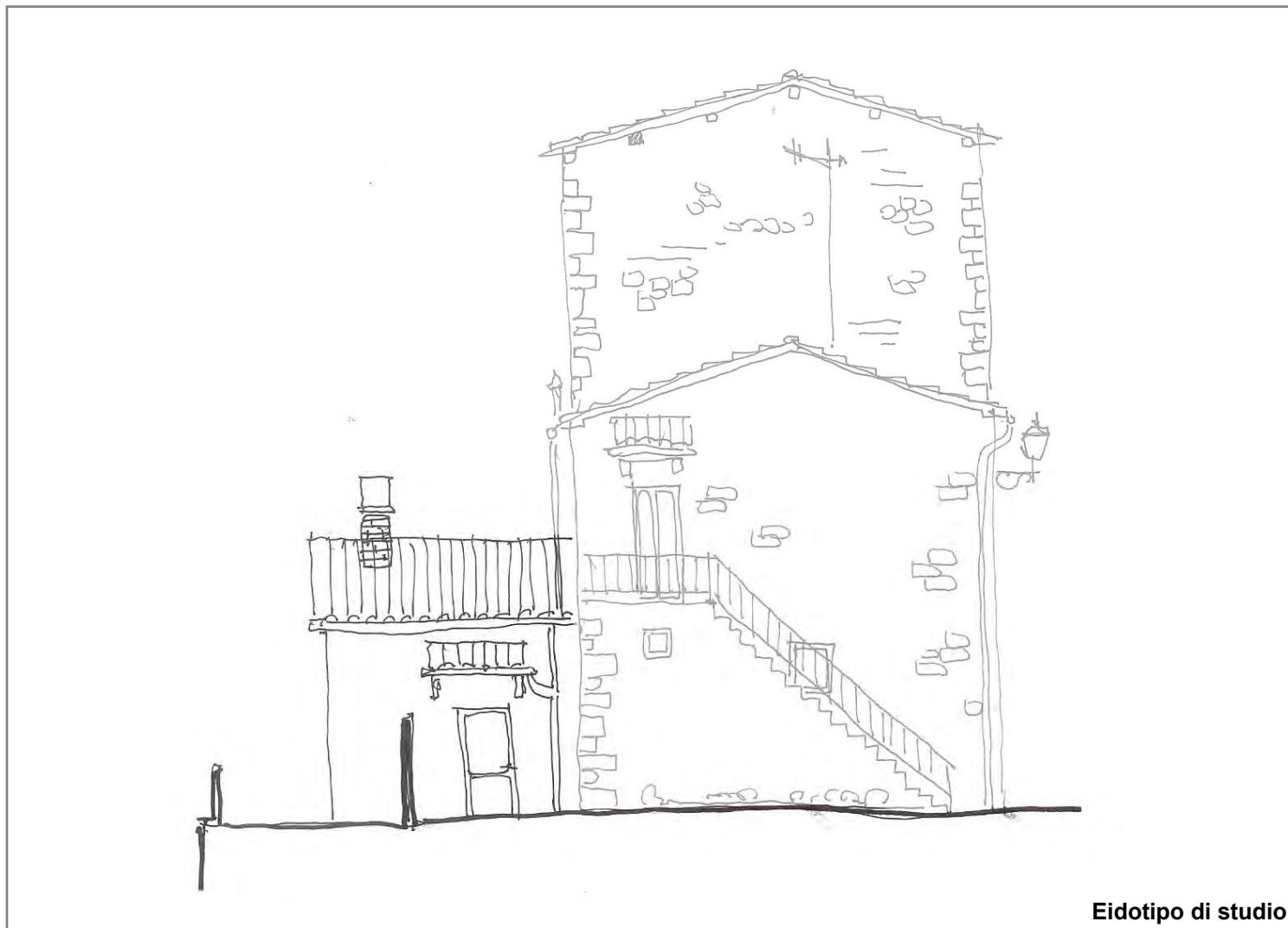

Eidotipo di studio

20. Analisi colorimetrica

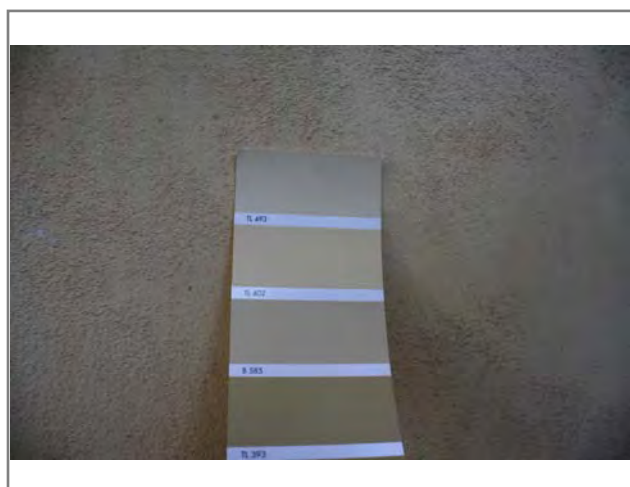

Vista 1

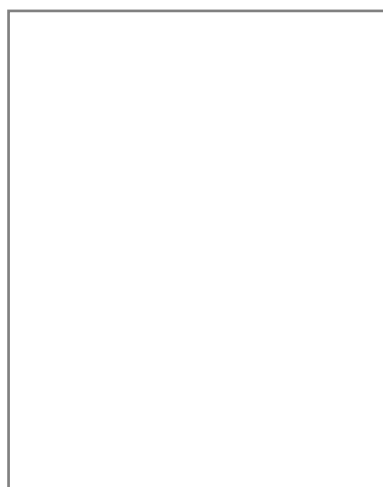

Vista 2

20.1 Codice identificativo

B585

Note:

E _ EIDOTIPI DI STUDIO E RIFERIMENTI FOTOGRAFICI PER L'ANALISI COLORIMETRICA

Indiv. fronte **Ovest**

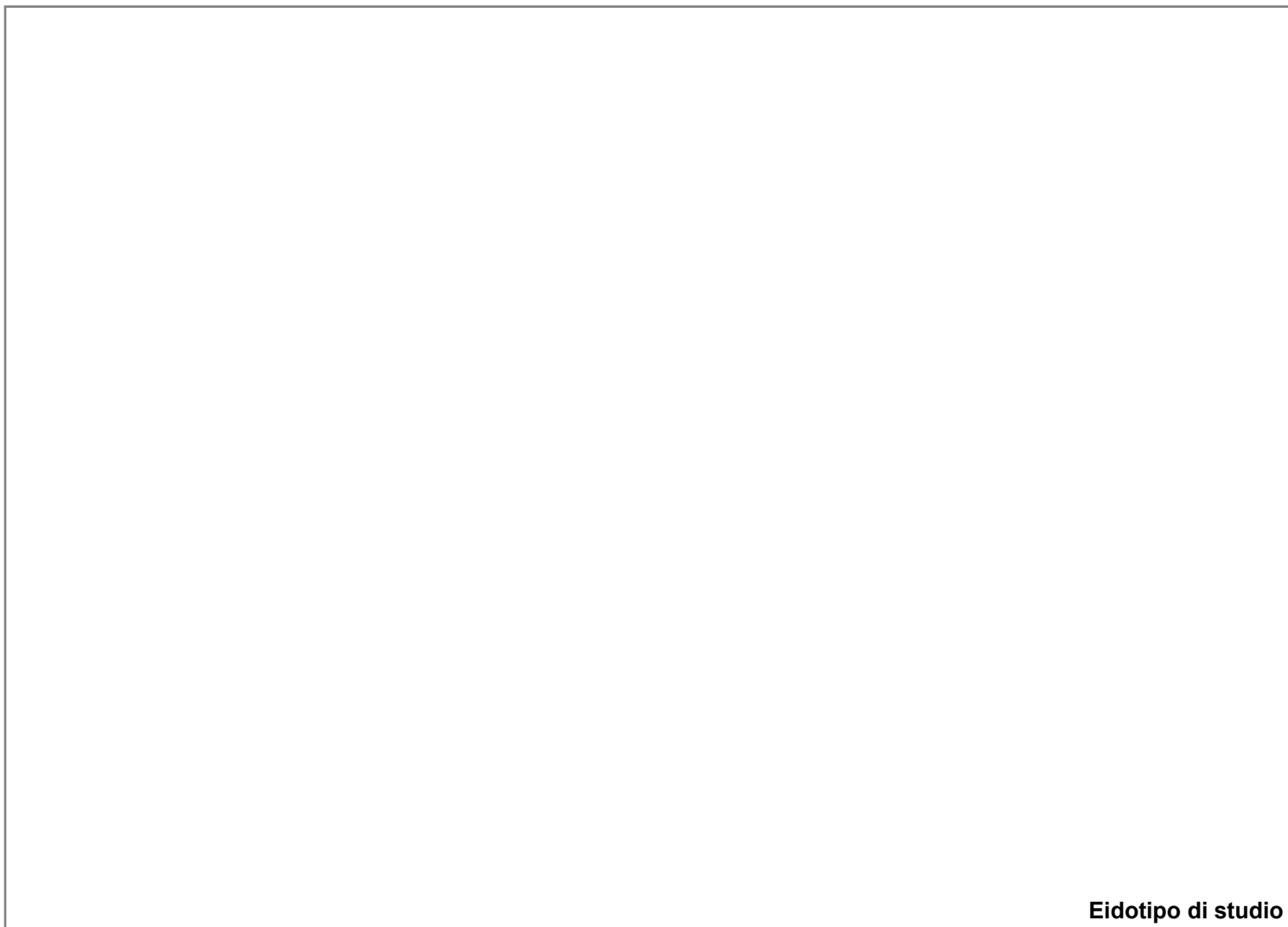

Eidotipo di studio

20. Analisi colorimetrica



Vista 1

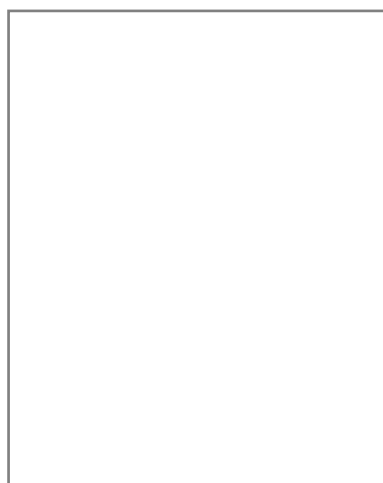

Vista 2

20.1 Codice identificativo

B585

Note:

E _ EIDOTIPI DI STUDIO E RIFERIMENTI FOTOGRAFICI PER L'ANALISI COLORIMETRICA

Indiv. fronte

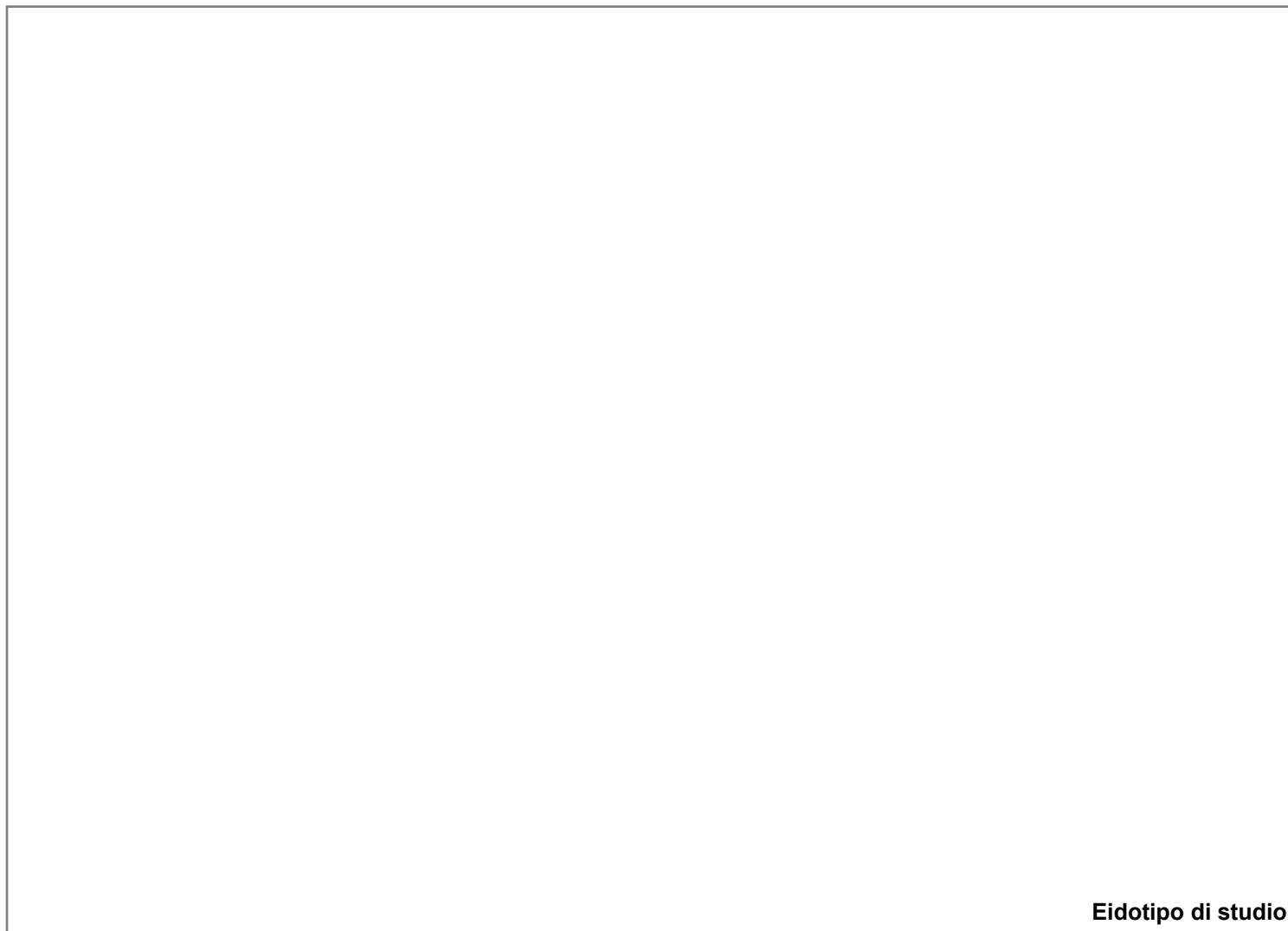

Eidotipo di studio

20. Analisi colorimetrica

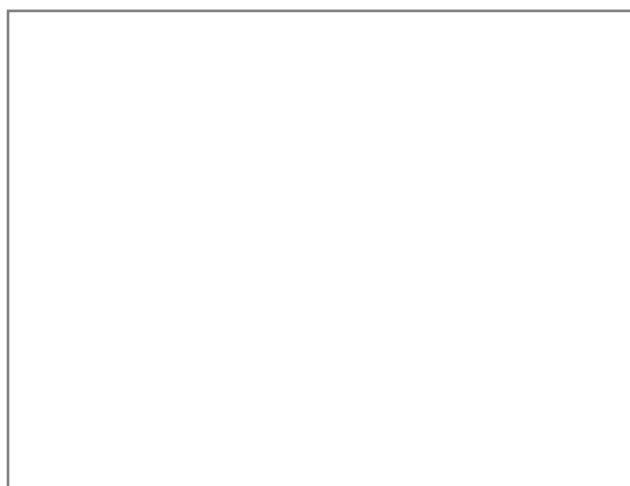

Vista 1

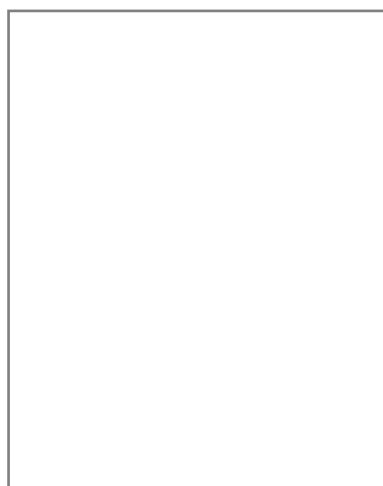

Vista 2

20.1 Codice identificativo

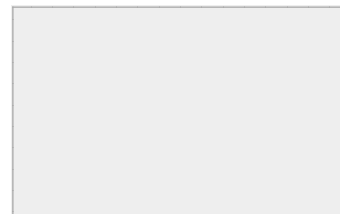

Note:

E _ EIDOTIPI DI STUDIO E RIFERIMENTI FOTOGRAFICI PER L'ANALISI COLORIMETRICA

Indiv. fronte



Eidotipo di studio

20. Analisi colorimetrica

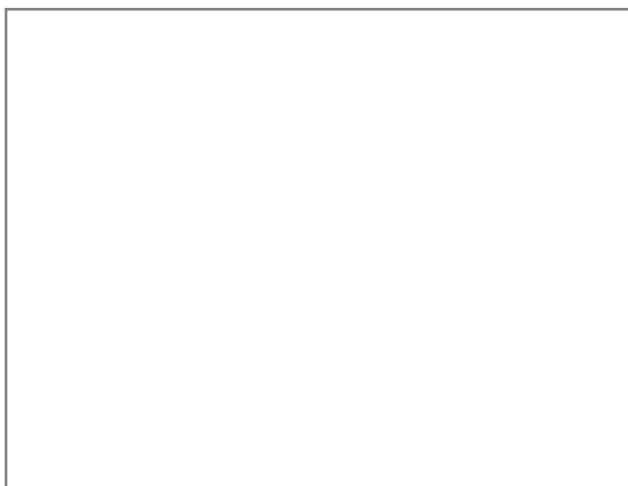

Vista 1

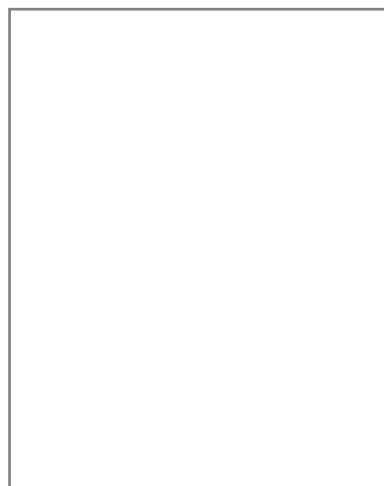

Vista 2

20.1 Codice identificativo

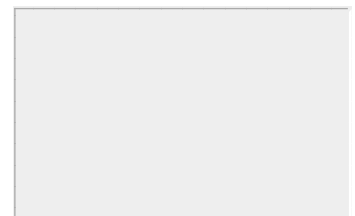

Note:



SCHEDATURA E CENSIMENTO DEI CENTRI STORICI DEL COMUNE DI TERRANUOVA BRACCIOLINI (AR)

Rilevamento delle caratteristiche architettoniche, tipologiche e d'uso delle unità edilizie

Università degli Studi di Firenze, Dipartimento di Architettura

Responsabile Scientifico: Prof. Arch. Stefano Bertocci,

Coordinatore scientifico: Arch. Marco Sani, Coordinatore Tecnico: Arch. Graziella Del Duca

Gruppo di lavoro: Arch. Graziella Del Duca, Arch. Sara Porzilli, Arch. Matteo Pasquini, Giacomo Bruschetini

Codice di archiviazione

CA 050

A _ DATI GENERALI

1. Localizzazione all'interno del tessuto urbano

1.1 Località

1.2 Via o Piazza

1.3 N° civico

2. Localizzazione catastale

2.1 Foglio catastale

2.2 Numero di particella

2.3 Datazione

Documentata

Attribuita

Numero civico



Inquadramento planimetrico

3. Individuazione tipologica architettonica

Palazzo Casa in linea Locale di servizio

Palazzo storico Villa Annesso

Casa a schiera Chiesa Altro

3.1 Numero fronti

3.2 Significatività architettonica

4. Distribuzione volumetrica

4.1 Numero piani fuori terra

4.2 Numero piani semi interrati

Presenza volumi oltre gronda



5. Individuazione d'uso per piani

Destinazione d'uso	S1	P0	P1	P2	P3	P4	P5	Prevalente
Residenziale	<input type="checkbox"/>	<input checked="" type="checkbox"/>	<input checked="" type="checkbox"/>	<input checked="" type="checkbox"/>	<input type="checkbox"/>	<input type="checkbox"/>	<input type="checkbox"/>	<input checked="" type="checkbox"/>
Commerciale	<input type="checkbox"/>	<input type="checkbox"/>	<input type="checkbox"/>	<input type="checkbox"/>	<input type="checkbox"/>	<input type="checkbox"/>	<input type="checkbox"/>	<input type="checkbox"/>
Ufficio	<input type="checkbox"/>	<input type="checkbox"/>	<input type="checkbox"/>	<input type="checkbox"/>	<input type="checkbox"/>	<input type="checkbox"/>	<input type="checkbox"/>	<input type="checkbox"/>
Ufficio pubblico	<input type="checkbox"/>	<input type="checkbox"/>	<input type="checkbox"/>	<input type="checkbox"/>	<input type="checkbox"/>	<input type="checkbox"/>	<input type="checkbox"/>	<input type="checkbox"/>
Farmacia	<input type="checkbox"/>	<input type="checkbox"/>	<input type="checkbox"/>	<input type="checkbox"/>	<input type="checkbox"/>	<input type="checkbox"/>	<input type="checkbox"/>	<input type="checkbox"/>
Magazzino	<input type="checkbox"/>	<input type="checkbox"/>	<input type="checkbox"/>	<input type="checkbox"/>	<input type="checkbox"/>	<input type="checkbox"/>	<input type="checkbox"/>	<input type="checkbox"/>
Garage	<input type="checkbox"/>	<input type="checkbox"/>	<input type="checkbox"/>	<input type="checkbox"/>	<input type="checkbox"/>	<input type="checkbox"/>	<input type="checkbox"/>	<input type="checkbox"/>
Culto	<input type="checkbox"/>	<input type="checkbox"/>	<input type="checkbox"/>	<input type="checkbox"/>	<input type="checkbox"/>	<input type="checkbox"/>	<input type="checkbox"/>	<input type="checkbox"/>
Sanitario	<input type="checkbox"/>	<input type="checkbox"/>	<input type="checkbox"/>	<input type="checkbox"/>	<input type="checkbox"/>	<input type="checkbox"/>	<input type="checkbox"/>	<input type="checkbox"/>
Banca	<input type="checkbox"/>	<input type="checkbox"/>	<input type="checkbox"/>	<input type="checkbox"/>	<input type="checkbox"/>	<input type="checkbox"/>	<input type="checkbox"/>	<input type="checkbox"/>
Locale tecnico	<input type="checkbox"/>	<input type="checkbox"/>	<input type="checkbox"/>	<input type="checkbox"/>	<input type="checkbox"/>	<input type="checkbox"/>	<input type="checkbox"/>	<input type="checkbox"/>
Altro <input type="text"/>	<input type="checkbox"/>	<input type="checkbox"/>	<input type="checkbox"/>	<input type="checkbox"/>	<input type="checkbox"/>	<input type="checkbox"/>	<input type="checkbox"/>	<input type="checkbox"/>



SCHEDATURA E CENSIMENTO DEI CENTRI STORICI DEL COMUNE DI TERRANUOVA BRACCIOLINI (AREZZO)

Rilevamento delle caratteristiche architettoniche, tipologiche e d'uso delle unità edilizie

B _ ANALISI FISICA ESTERNA TIPOLOGICA E TECNOLOGICA

6. Relazioni funzionali con le unità edilizie attigue, aree aperte, viabilità

Fronte	Codice Identificativo dei confini	Fronte Principale	Fronte secondario	Fronte esterno	Cartella
Nord	Area aperta	<input type="checkbox"/>	<input checked="" type="checkbox"/>	<input checked="" type="checkbox"/>	<input type="checkbox"/>
Sud	CA051	<input type="checkbox"/>	<input checked="" type="checkbox"/>	<input type="checkbox"/>	<input checked="" type="checkbox"/>
Ovest	Area aperta	<input type="checkbox"/>	<input checked="" type="checkbox"/>	<input checked="" type="checkbox"/>	<input type="checkbox"/>
Est	Area aperta	<input checked="" type="checkbox"/>	<input type="checkbox"/>	<input checked="" type="checkbox"/>	<input type="checkbox"/>

7. Struttura portante	7.1 Intonacata	7.2 A vista	7.3 Con elementi decorativi
<input type="checkbox"/> Muratura in pietrame	<input type="radio"/>	<input type="radio"/>	<input type="radio"/>
<input type="checkbox"/> Muratura in ciottoli di fiume	<input type="radio"/>	<input type="radio"/>	<input type="radio"/>
<input type="checkbox"/> Muratura in mattoni	<input type="radio"/>	<input type="radio"/>	<input type="radio"/>
<input checked="" type="checkbox"/> Muratura mista	<input checked="" type="radio"/>	<input type="radio"/>	<input type="radio"/>
<input type="checkbox"/> Cemento armato	<input type="radio"/>	<input type="radio"/>	<input type="radio"/>
<input type="checkbox"/> Non individuabile	<input type="radio"/>	<input type="radio"/>	<input type="radio"/>
<input type="checkbox"/> Altro	<input type="radio"/>	<input type="radio"/>	<input type="radio"/>

8. Copertura

8.1 Tecnologia realizzativa Lignea Legno e laterizio Latero cementizia Lamiera grecata

8.2 Tipologia

- Piana praticabile Padiglione
 Piana non praticabile Semipadiglione
 Falde discontinue Monofalda
 Capanna

8.3 Materiale manto di copertura

- Coppi e tegoli Cemento
 Marsigliesi Guaina bituminosa
 Lastre lapidee Eternit
 Piastrelle gres Altro

9. Gronda Legno e laterizio Laterocemento Laterizio Pietra Altro

9b. Pluviale Rame PVC Altro

C _ ANALISI DEL FRONTE URBANO

10. Presenza in facciata di:

	N	S	O	E
Tettoie	<input type="checkbox"/>	<input type="checkbox"/>	<input type="checkbox"/>	<input checked="" type="checkbox"/>
Loggia	<input type="checkbox"/>	<input type="checkbox"/>	<input type="checkbox"/>	<input type="checkbox"/>
Balconi/terrazze	<input checked="" type="checkbox"/>	<input type="checkbox"/>	<input type="checkbox"/>	<input type="checkbox"/>
Davanzali	<input type="checkbox"/>	<input type="checkbox"/>	<input type="checkbox"/>	<input type="checkbox"/>
Modanature	<input type="checkbox"/>	<input type="checkbox"/>	<input type="checkbox"/>	<input type="checkbox"/>
Stemma	<input type="checkbox"/>	<input type="checkbox"/>	<input type="checkbox"/>	<input type="checkbox"/>
Archi	<input type="checkbox"/>	<input type="checkbox"/>	<input type="checkbox"/>	<input type="checkbox"/>
Ringhiere/parapetti	<input type="checkbox"/>	<input type="checkbox"/>	<input type="checkbox"/>	<input type="checkbox"/>
Fregi, cornici modanate	<input type="checkbox"/>	<input type="checkbox"/>	<input type="checkbox"/>	<input type="checkbox"/>
Cornici marcapiano	<input type="checkbox"/>	<input type="checkbox"/>	<input type="checkbox"/>	<input type="checkbox"/>
Architrave	<input type="checkbox"/>	<input type="checkbox"/>	<input type="checkbox"/>	<input type="checkbox"/>
Altro	<input type="checkbox"/>	<input type="checkbox"/>	<input type="checkbox"/>	<input type="checkbox"/>
Note:				

11. Tipologia aperture

	N	S	O	E
Archi				
Finestre	3		5	4
Passi carrabili				
Porte				1
Portoni				1
Vetrine				

12. Materiale infissi esterni

	N	S	O	E
Legno	<input checked="" type="checkbox"/>	<input type="checkbox"/>	<input checked="" type="checkbox"/>	<input checked="" type="checkbox"/>
Alluminio	<input type="checkbox"/>	<input type="checkbox"/>	<input type="checkbox"/>	<input type="checkbox"/>
PVC	<input type="checkbox"/>	<input type="checkbox"/>	<input type="checkbox"/>	<input type="checkbox"/>
Ferro	<input type="checkbox"/>	<input type="checkbox"/>	<input type="checkbox"/>	<input type="checkbox"/>
Altro	<input type="checkbox"/>	<input type="checkbox"/>	<input type="checkbox"/>	<input type="checkbox"/>

13. Particolari di pregio architettonico

D _ ANALISI DEL DEGRADO

14. Degradamento delle coperture

	N	S	O	E
Manto di copertura deteriorato	<input type="checkbox"/>	<input type="checkbox"/>	<input type="checkbox"/>	<input type="checkbox"/>
Senza evidenti deterioramenti	<input type="checkbox"/>	<input type="checkbox"/>	<input checked="" type="checkbox"/>	<input checked="" type="checkbox"/>
Altro	<input type="checkbox"/>	<input type="checkbox"/>	<input type="checkbox"/>	<input type="checkbox"/>

15. Degradamento della struttura muraria

	N	S	O	E
Presenza di lesioni superficiali	<input type="checkbox"/>	<input type="checkbox"/>	<input type="checkbox"/>	<input type="checkbox"/>
Presenza di lesioni passanti	<input type="checkbox"/>	<input type="checkbox"/>	<input type="checkbox"/>	<input type="checkbox"/>
Senza deterioramenti	<input type="checkbox"/>	<input type="checkbox"/>	<input checked="" type="checkbox"/>	<input checked="" type="checkbox"/>

16. Degradamento del paramento murario

	N	S	O	E
Completamente deteriorato	<input type="checkbox"/>	<input type="checkbox"/>	<input type="checkbox"/>	<input type="checkbox"/>
Parzialmente deteriorato	<input type="checkbox"/>	<input type="checkbox"/>	<input type="checkbox"/>	<input type="checkbox"/>
Senza deterioramenti	<input type="checkbox"/>	<input type="checkbox"/>	<input type="checkbox"/>	<input type="checkbox"/>
Degradamento da agenti biologici	<input type="checkbox"/>	<input type="checkbox"/>	<input type="checkbox"/>	<input type="checkbox"/>
Esfoliazione dell'intonaco	<input type="checkbox"/>	<input type="checkbox"/>	<input checked="" type="checkbox"/>	<input type="checkbox"/>

17. Degradamento degli infissi

	N	S	O	E
Mancanti	<input type="checkbox"/>	<input type="checkbox"/>	<input type="checkbox"/>	<input type="checkbox"/>
Deteriorati o inadeguati	<input type="checkbox"/>	<input type="checkbox"/>	<input type="checkbox"/>	<input type="checkbox"/>
Senza deterioramenti	<input type="checkbox"/>	<input type="checkbox"/>	<input checked="" type="checkbox"/>	<input checked="" type="checkbox"/>

D _ ANALISI DEGLI IMPIANTI PRESENTI IN FACCIATA

18. Presenza di contatori

	N	S	O	E
Presenza di contatore adduzione acqua	<input type="checkbox"/>	<input type="checkbox"/>	<input type="checkbox"/>	<input type="checkbox"/>
Presenza di contatore gas	<input type="checkbox"/>	<input type="checkbox"/>	<input type="checkbox"/>	<input checked="" type="checkbox"/>
Presenza di contatore impianto elettrico	<input type="checkbox"/>	<input type="checkbox"/>	<input type="checkbox"/>	<input type="checkbox"/>
Presenza di impianti di condizionamento	<input type="checkbox"/>	<input type="checkbox"/>	<input type="checkbox"/>	<input type="checkbox"/>
Presenza di telecamere	<input type="checkbox"/>	<input type="checkbox"/>	<input type="checkbox"/>	<input type="checkbox"/>
Presenza di canne fumarie	<input type="checkbox"/>	<input type="checkbox"/>	<input type="checkbox"/>	<input type="checkbox"/>

18b. Presenza di tubazioni e/o cavi a vista

	N	S	O	E
	<input type="checkbox"/>	<input type="checkbox"/>	<input type="checkbox"/>	<input type="checkbox"/>
	<input checked="" type="checkbox"/>	<input type="checkbox"/>	<input checked="" type="checkbox"/>	<input type="checkbox"/>
	<input checked="" type="checkbox"/>	<input type="checkbox"/>	<input type="checkbox"/>	<input checked="" type="checkbox"/>

19. Illuminazione e antenne

	N	S	O	E
Presenza di illuminazione pubblica	<input type="checkbox"/>	<input type="checkbox"/>	<input type="checkbox"/>	<input type="checkbox"/>
Presenza di illuminazione privata	<input type="checkbox"/>	<input type="checkbox"/>	<input type="checkbox"/>	<input type="checkbox"/>
Antenne	<input type="checkbox"/>	<input type="checkbox"/>	<input type="checkbox"/>	<input type="checkbox"/>
Parabole	<input type="checkbox"/>	<input type="checkbox"/>	<input type="checkbox"/>	<input type="checkbox"/>

E _ EIDOTIPI DI STUDIO E RIFERIMENTI FOTOGRAFICI PER L'ANALISI COLORIMETRICA

Indiv. fronte **Nord**

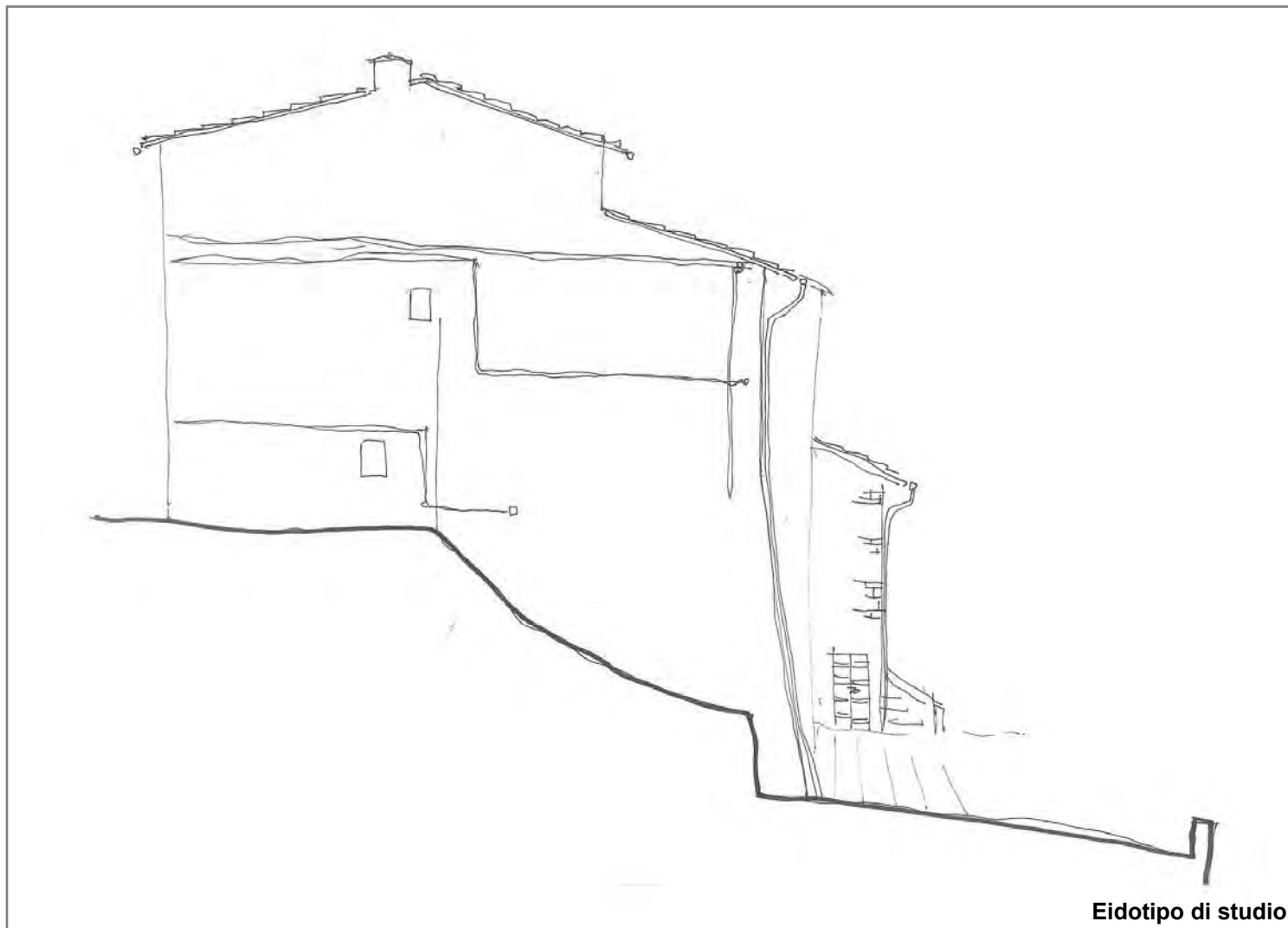

20. Analisi colorimetrica

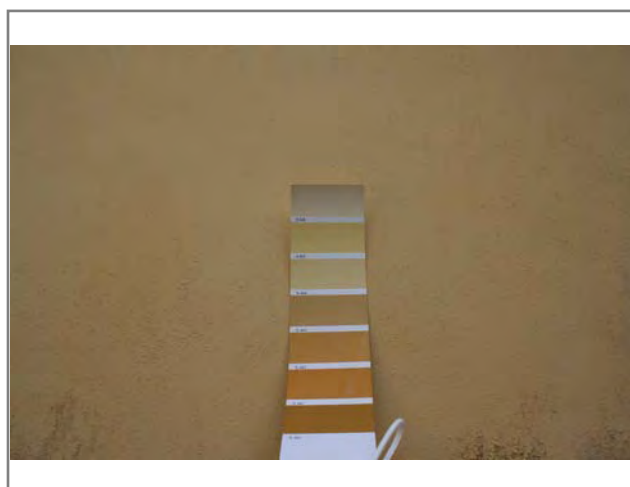

Vista 1

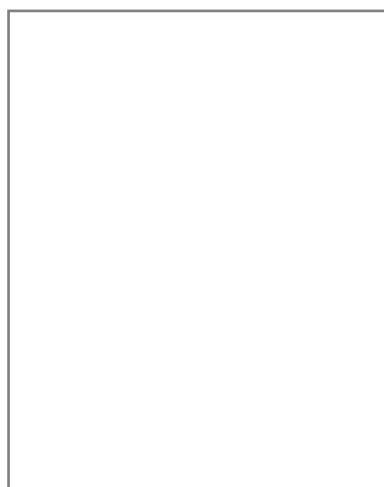

Vista 2

20.1 Codice identificativo

TL464

Note:

E _ EIDOTIPI DI STUDIO E RIFERIMENTI FOTOGRAFICI PER L'ANALISI COLORIMETRICA

Indiv. fronte **Sud**

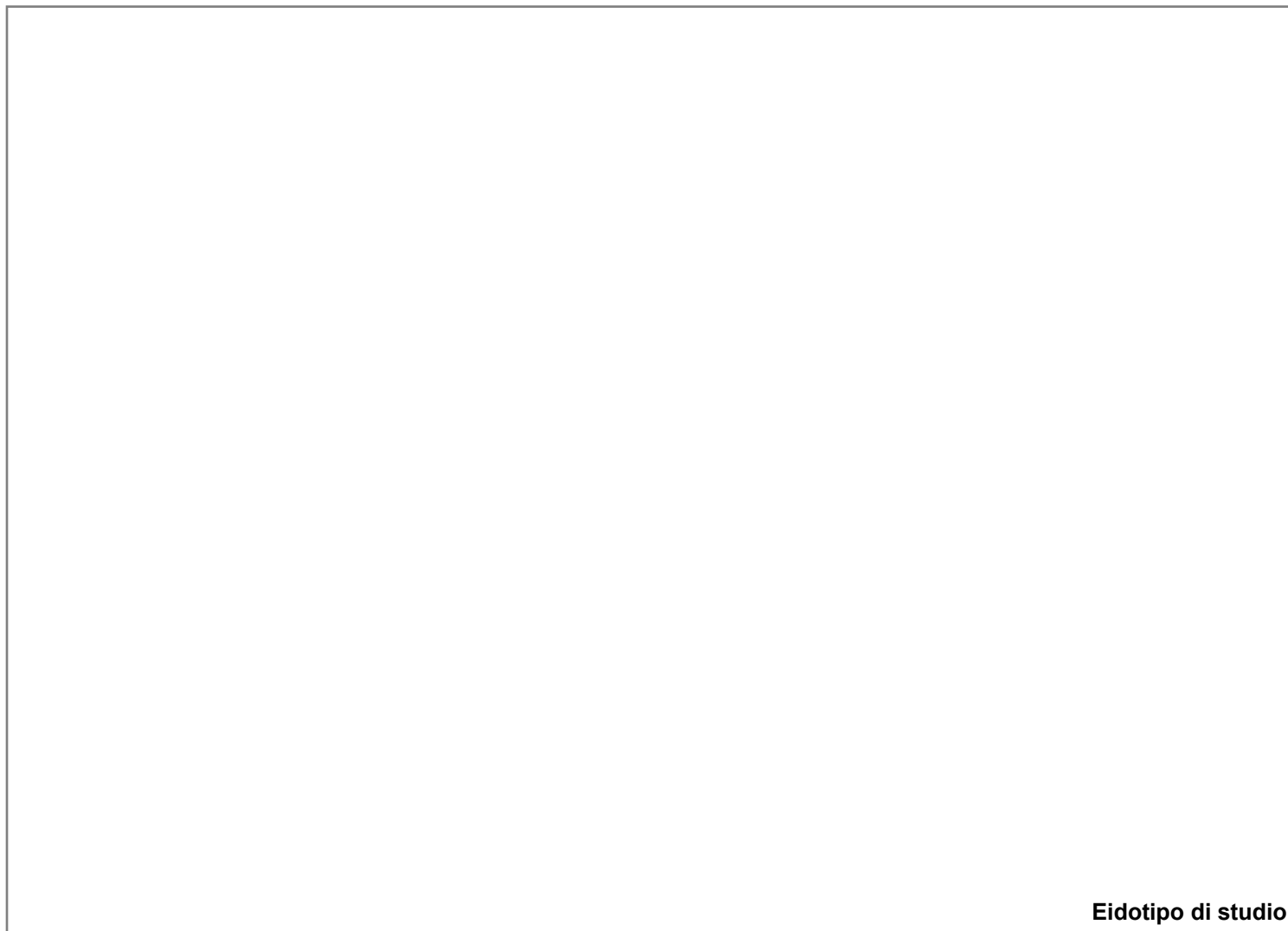

Eidotipo di studio

20. Analisi colorimetrica

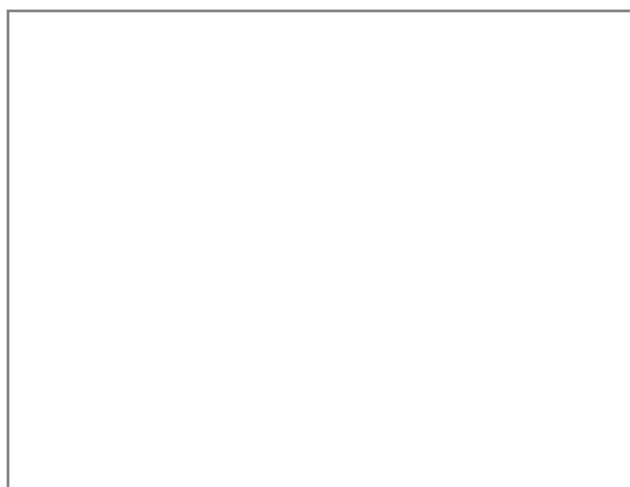

Vista 1

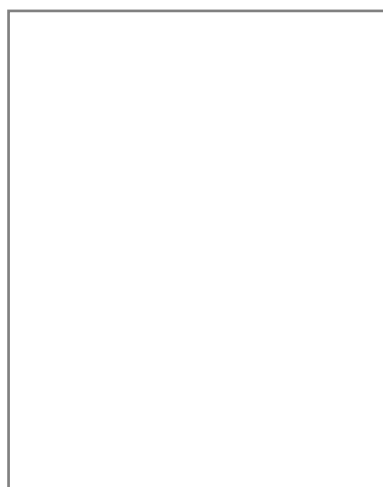

Vista 2

20.1 Codice identificativo

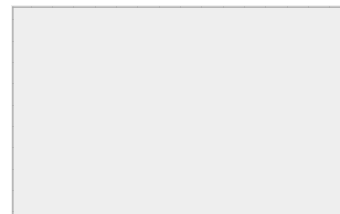

Note:

E _ EIDOTIPI DI STUDIO E RIFERIMENTI FOTOGRAFICI PER L'ANALISI COLORIMETRICA

Indiv. fronte Ovest

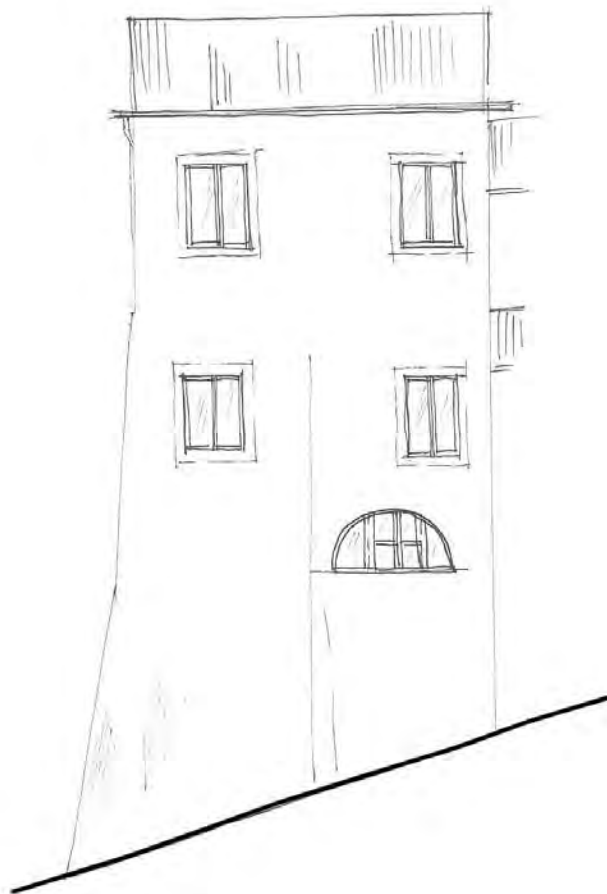

Eidotipo di studio

20. Analisi colorimetrica

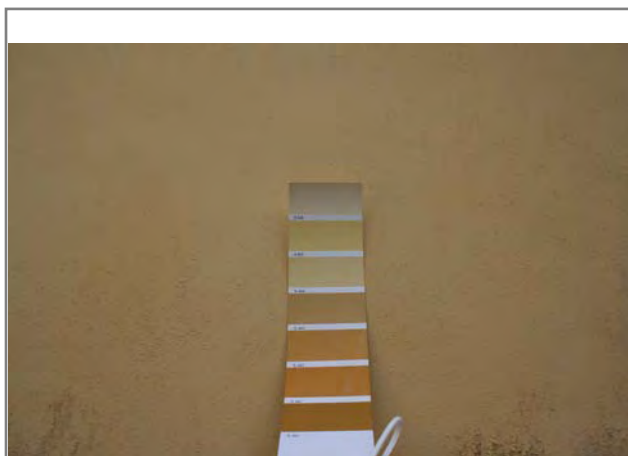

Vista 1

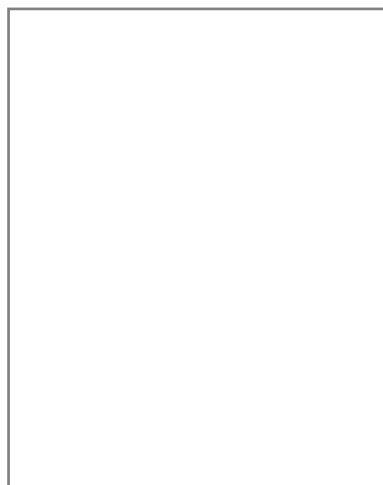

Vista 2

20.1 Codice identificativo

TL464

Note:

E _ EIDOTIPI DI STUDIO E RIFERIMENTI FOTOGRAFICI PER L'ANALISI COLORIMETRICA

Indiv. fronte **Est**

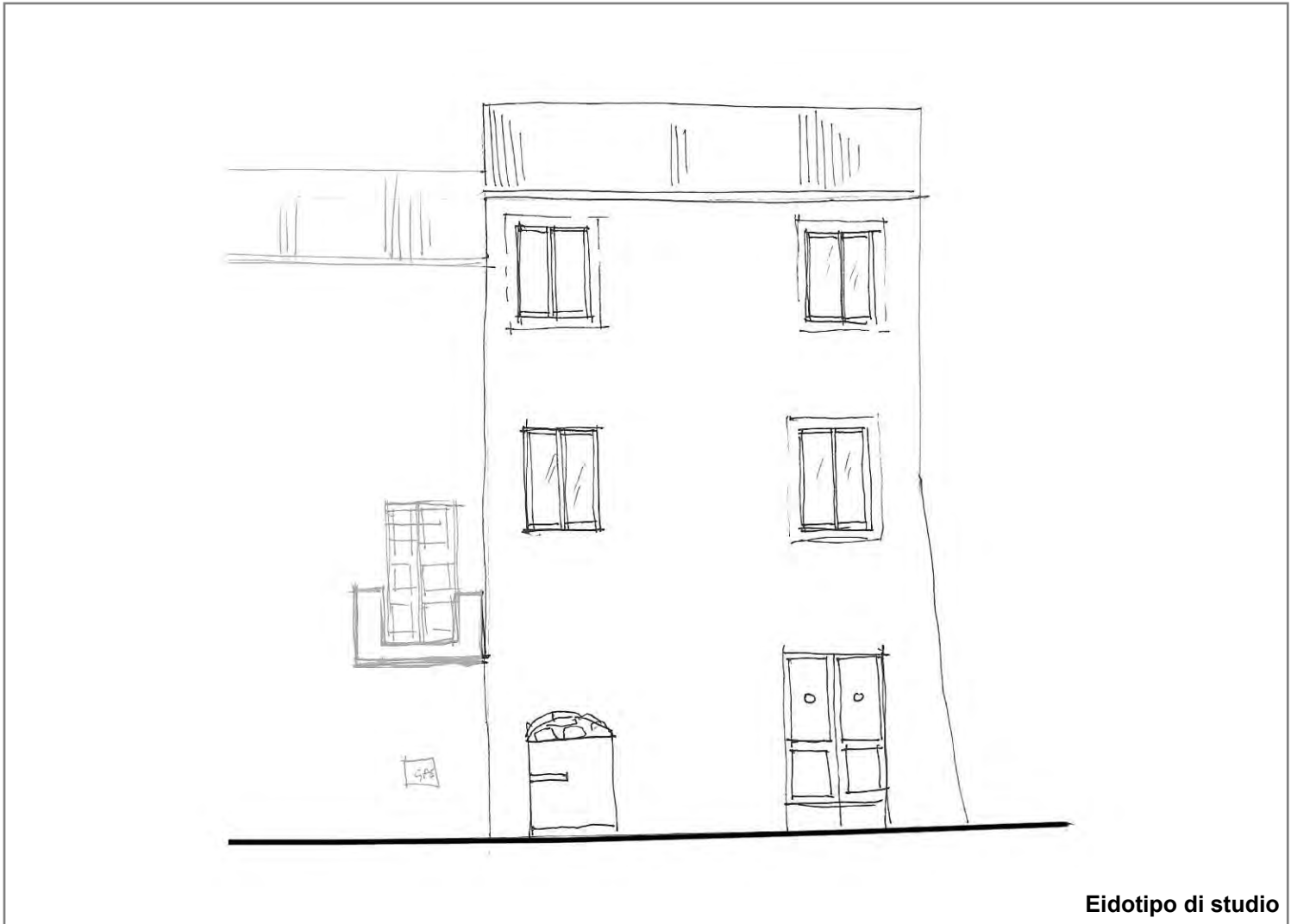

Eidotipo di studio

20. Analisi colorimetrica

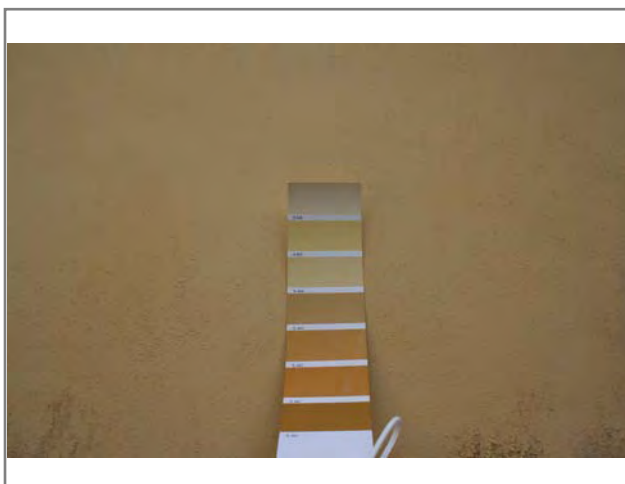

Vista 1

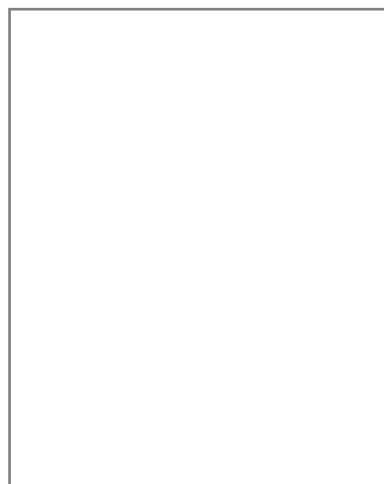

Vista 2

20.1 Codice identificativo

TL464

Note:



SCHEDATURA E CENSIMENTO DEI CENTRI STORICI DEL COMUNE DI TERRANUOVA BRACCIOLINI (AR)

Rilevamento delle caratteristiche architettoniche, tipologiche e d'uso delle unità edilizie

Università degli Studi di Firenze, Dipartimento di Architettura

Responsabile Scientifico: Prof. Arch. Stefano Bertocci,

Coordinatore scientifico: Arch. Marco Sani, Coordinatore Tecnico: Arch. Graziella Del Duca

Gruppo di lavoro: Arch. Graziella Del Duca, Arch. Sara Porzilli, Arch. Matteo Pasquini, Giacomo Bruschetini

Codice di archiviazione

CA 051

A _ DATI GENERALI

1. Localizzazione all'interno del tessuto urbano

1.1 Località

1.2 Via o Piazza

1.3 N° civico

2. Localizzazione catastale

2.1 Foglio catastale

2.2 Numero di particella

2.3 Datazione

Documentata

Attribuita

Numero civico

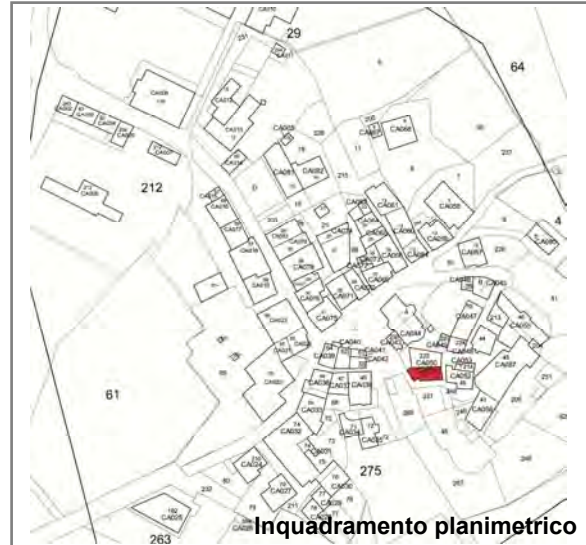

Inquadramento planimetrico

3. Individuazione tipologica architettonica

Palazzo Casa in linea Locale di servizio

Palazzo storico Villa Annesso

Casa a schiera Chiesa Altro

3.1 Numero fronti

3.2 Significatività architettonica

4. Distribuzione volumetrica

4.1 Numero piani fuori terra

4.2 Numero piani semi interrati

Presenza volumi oltre gronda



5. Individuazione d'uso per piani

Destinazione d'uso	S1	P0	P1	P2	P3	P4	P5	Prevalente
Residenziale	<input checked="" type="checkbox"/>	<input checked="" type="checkbox"/>	<input checked="" type="checkbox"/>	<input type="checkbox"/>	<input type="checkbox"/>	<input type="checkbox"/>	<input type="checkbox"/>	<input checked="" type="checkbox"/>
Commerciale	<input type="checkbox"/>	<input type="checkbox"/>	<input type="checkbox"/>	<input type="checkbox"/>	<input type="checkbox"/>	<input type="checkbox"/>	<input type="checkbox"/>	<input type="checkbox"/>
Ufficio	<input type="checkbox"/>	<input type="checkbox"/>	<input type="checkbox"/>	<input type="checkbox"/>	<input type="checkbox"/>	<input type="checkbox"/>	<input type="checkbox"/>	<input type="checkbox"/>
Ufficio pubblico	<input type="checkbox"/>	<input type="checkbox"/>	<input type="checkbox"/>	<input type="checkbox"/>	<input type="checkbox"/>	<input type="checkbox"/>	<input type="checkbox"/>	<input type="checkbox"/>
Farmacia	<input type="checkbox"/>	<input type="checkbox"/>	<input type="checkbox"/>	<input type="checkbox"/>	<input type="checkbox"/>	<input type="checkbox"/>	<input type="checkbox"/>	<input type="checkbox"/>
Magazzino	<input type="checkbox"/>	<input type="checkbox"/>	<input type="checkbox"/>	<input type="checkbox"/>	<input type="checkbox"/>	<input type="checkbox"/>	<input type="checkbox"/>	<input type="checkbox"/>
Garage	<input type="checkbox"/>	<input type="checkbox"/>	<input type="checkbox"/>	<input type="checkbox"/>	<input type="checkbox"/>	<input type="checkbox"/>	<input type="checkbox"/>	<input type="checkbox"/>
Culto	<input type="checkbox"/>	<input type="checkbox"/>	<input type="checkbox"/>	<input type="checkbox"/>	<input type="checkbox"/>	<input type="checkbox"/>	<input type="checkbox"/>	<input type="checkbox"/>
Sanitario	<input type="checkbox"/>	<input type="checkbox"/>	<input type="checkbox"/>	<input type="checkbox"/>	<input type="checkbox"/>	<input type="checkbox"/>	<input type="checkbox"/>	<input type="checkbox"/>
Banca	<input type="checkbox"/>	<input type="checkbox"/>	<input type="checkbox"/>	<input type="checkbox"/>	<input type="checkbox"/>	<input type="checkbox"/>	<input type="checkbox"/>	<input type="checkbox"/>
Locale tecnico	<input type="checkbox"/>	<input type="checkbox"/>	<input type="checkbox"/>	<input type="checkbox"/>	<input type="checkbox"/>	<input type="checkbox"/>	<input type="checkbox"/>	<input type="checkbox"/>
Altro <input type="text"/>	<input type="checkbox"/>	<input type="checkbox"/>	<input type="checkbox"/>	<input type="checkbox"/>	<input type="checkbox"/>	<input type="checkbox"/>	<input type="checkbox"/>	<input type="checkbox"/>

SCHEDATURA E CENSIMENTO DEI CENTRI STORICI DEL COMUNE DI TERRANUOVA BRACCIOLINI (AREZZO)

Rilevamento delle caratteristiche architettoniche, tipologiche e d'uso delle unità edilizie

B _ ANALISI FISICA ESTERNA TIPOLOGICA E TECNOLOGICA

6. Relazioni funzionali con le unità edilizie attigue, aree aperte, viabilità

Fronte	Codice Identificativo dei confini	Fronte Principale	Fronte secondario	Fronte esterno	Cartella
Nord	CA050	<input type="checkbox"/>	<input type="checkbox"/>	<input type="checkbox"/>	<input type="checkbox"/>
Sud	Area aperta	<input checked="" type="checkbox"/>	<input type="checkbox"/>	<input checked="" type="checkbox"/>	<input type="checkbox"/>
Ovest	Area aperta	<input type="checkbox"/>	<input checked="" type="checkbox"/>	<input checked="" type="checkbox"/>	<input type="checkbox"/>
Est	Area aperta	<input type="checkbox"/>	<input checked="" type="checkbox"/>	<input checked="" type="checkbox"/>	<input type="checkbox"/>

7. Struttura portante	7.1 Intonacata	7.2 A vista	7.3 Con elementi decorativi
<input type="checkbox"/> Muratura in pietrame	<input type="radio"/>	<input type="radio"/>	<input type="radio"/>
<input type="checkbox"/> Muratura in ciottoli di fiume	<input type="radio"/>	<input type="radio"/>	<input type="radio"/>
<input type="checkbox"/> Muratura in mattoni	<input type="radio"/>	<input type="radio"/>	<input type="radio"/>
<input checked="" type="checkbox"/> Muratura mista	<input checked="" type="radio"/>	<input checked="" type="radio"/>	<input type="radio"/>
<input type="checkbox"/> Cemento armato	<input type="radio"/>	<input type="radio"/>	<input type="radio"/>
<input type="checkbox"/> Non individuabile	<input type="radio"/>	<input type="radio"/>	<input type="radio"/>
<input type="checkbox"/> Altro	<input type="radio"/>	<input type="radio"/>	<input type="radio"/>

8. Copertura

8.1 Tecnologia realizzativa Ligna Legno e laterizio Latero cementizia Lamiera grecata

8.2 Tipologia

- Piana praticabile Padiglione
 Piana non praticabile Semipadiglione
 Falde discontinue Monofalda
 Capanna

8.3 Materiale manto di copertura

- Coppi e tegoli Cemento
 Marsigliesi Guaina bituminosa
 Lastre lapidee Eternit
 Piastrelle gres Altro

9. Gronda Legno e laterizio Laterocemento Laterizio Pietra Altro

9b. Pluviale Rame PVC Altro

C _ ANALISI DEL FRONTE URBANO

10. Presenza in facciata di:

	N	S	O	E
Tettoie	<input type="checkbox"/>	<input type="checkbox"/>	<input type="checkbox"/>	<input type="checkbox"/>
Loggia	<input type="checkbox"/>	<input type="checkbox"/>	<input type="checkbox"/>	<input type="checkbox"/>
Balconi/terrazze	<input type="checkbox"/>	<input type="checkbox"/>	<input type="checkbox"/>	<input checked="" type="checkbox"/>
Davanzali	<input type="checkbox"/>	<input type="checkbox"/>	<input type="checkbox"/>	<input type="checkbox"/>
Modanature	<input type="checkbox"/>	<input type="checkbox"/>	<input type="checkbox"/>	<input type="checkbox"/>
Stemma	<input type="checkbox"/>	<input type="checkbox"/>	<input type="checkbox"/>	<input type="checkbox"/>
Archi	<input type="checkbox"/>	<input type="checkbox"/>	<input type="checkbox"/>	<input type="checkbox"/>
Ringhiere/parapetti	<input type="checkbox"/>	<input type="checkbox"/>	<input type="checkbox"/>	<input type="checkbox"/>
Fregi, cornici modanate	<input type="checkbox"/>	<input type="checkbox"/>	<input type="checkbox"/>	<input type="checkbox"/>
Cornici marcapiano	<input type="checkbox"/>	<input type="checkbox"/>	<input type="checkbox"/>	<input type="checkbox"/>
Architrave	<input type="checkbox"/>	<input type="checkbox"/>	<input type="checkbox"/>	<input type="checkbox"/>
Altro	<input type="checkbox"/>	<input type="checkbox"/>	<input type="checkbox"/>	<input type="checkbox"/>
Note:				

11. Tipologia aperture

	N	S	O	E
Archi				
Finestre		3	3	
Passi carrabili				
Porte		2		
Portoni			1	1
Vetrine				

12. Materiale infissi esterni

	N	S	O	E
Legno	<input checked="" type="checkbox"/>	<input checked="" type="checkbox"/>	<input checked="" type="checkbox"/>	<input checked="" type="checkbox"/>
Alluminio	<input type="checkbox"/>	<input type="checkbox"/>	<input type="checkbox"/>	<input type="checkbox"/>
PVC	<input type="checkbox"/>	<input type="checkbox"/>	<input type="checkbox"/>	<input type="checkbox"/>
Ferro	<input type="checkbox"/>	<input type="checkbox"/>	<input type="checkbox"/>	<input type="checkbox"/>
Altro	<input type="checkbox"/>	<input type="checkbox"/>	<input type="checkbox"/>	<input type="checkbox"/>

13. Particolari di pregio architettonico

D _ ANALISI DEL DEGRADO

14. Degradamento delle coperture

	N	S	O	E
Manto di copertura deteriorato	<input type="checkbox"/>	<input type="checkbox"/>	<input type="checkbox"/>	<input type="checkbox"/>
Senza evidenti deterioramenti	<input type="checkbox"/>	<input type="checkbox"/>	<input checked="" type="checkbox"/>	<input checked="" type="checkbox"/>
Altro	<input type="checkbox"/>	<input type="checkbox"/>	<input type="checkbox"/>	<input type="checkbox"/>

15. Degradamento della struttura muraria

	N	S	O	E
Presenza di lesioni superficiali	<input type="checkbox"/>	<input type="checkbox"/>	<input type="checkbox"/>	<input type="checkbox"/>
Presenza di lesioni passanti	<input type="checkbox"/>	<input type="checkbox"/>	<input type="checkbox"/>	<input type="checkbox"/>
Senza deterioramenti	<input type="checkbox"/>	<input checked="" type="checkbox"/>	<input checked="" type="checkbox"/>	<input checked="" type="checkbox"/>

16. Degradamento del paramento murario

	N	S	O	E
Completamente deteriorato	<input type="checkbox"/>	<input type="checkbox"/>	<input type="checkbox"/>	<input type="checkbox"/>
Parzialmente deteriorato	<input type="checkbox"/>	<input type="checkbox"/>	<input type="checkbox"/>	<input type="checkbox"/>
Senza deterioramenti	<input type="checkbox"/>	<input type="checkbox"/>	<input type="checkbox"/>	<input type="checkbox"/>
Degradamento da agenti biologici	<input type="checkbox"/>	<input type="checkbox"/>	<input type="checkbox"/>	<input type="checkbox"/>
Esfoliazione dell'intonaco	<input type="checkbox"/>	<input type="checkbox"/>	<input checked="" type="checkbox"/>	<input type="checkbox"/>

17. Degradamento degli infissi

	N	S	O	E
Mancanti	<input type="checkbox"/>	<input type="checkbox"/>	<input type="checkbox"/>	<input type="checkbox"/>
Deteriorati o inadeguati	<input checked="" type="checkbox"/>	<input checked="" type="checkbox"/>	<input type="checkbox"/>	<input type="checkbox"/>
Senza deterioramenti	<input type="checkbox"/>	<input type="checkbox"/>	<input checked="" type="checkbox"/>	<input checked="" type="checkbox"/>

D _ ANALISI DEGLI IMPIANTI PRESENTI IN FACCIATA

18. Presenza di contatori

	N	S	O	E
Presenza di contatore adduzione acqua	<input type="checkbox"/>	<input type="checkbox"/>	<input type="checkbox"/>	<input type="checkbox"/>
Presenza di contatore gas	<input type="checkbox"/>	<input type="checkbox"/>	<input checked="" type="checkbox"/>	<input type="checkbox"/>
Presenza di contatore impianto elettrico	<input type="checkbox"/>	<input type="checkbox"/>	<input checked="" type="checkbox"/>	<input type="checkbox"/>
Presenza di impianti di condizionamento	<input type="checkbox"/>	<input type="checkbox"/>	<input type="checkbox"/>	<input type="checkbox"/>
Presenza di telecamere	<input type="checkbox"/>	<input type="checkbox"/>	<input type="checkbox"/>	<input type="checkbox"/>
Presenza di canne fumarie	<input type="checkbox"/>	<input type="checkbox"/>	<input type="checkbox"/>	<input type="checkbox"/>

18b. Presenza di tubazioni e/o cavi a vista

	N	S	O	E
	<input type="checkbox"/>	<input type="checkbox"/>	<input type="checkbox"/>	<input type="checkbox"/>
	<input type="checkbox"/>	<input type="checkbox"/>	<input type="checkbox"/>	<input type="checkbox"/>
	<input checked="" type="checkbox"/>	<input checked="" type="checkbox"/>	<input type="checkbox"/>	<input type="checkbox"/>

19. Illuminazione e antenne

	N	S	O	E
Presenza di illuminazione pubblica	<input type="checkbox"/>	<input checked="" type="checkbox"/>	<input type="checkbox"/>	<input type="checkbox"/>
Presenza di illuminazione privata	<input type="checkbox"/>	<input type="checkbox"/>	<input type="checkbox"/>	<input type="checkbox"/>
Antenne	<input type="checkbox"/>	<input checked="" type="checkbox"/>	<input type="checkbox"/>	<input type="checkbox"/>
Parabole	<input type="checkbox"/>	<input checked="" type="checkbox"/>	<input type="checkbox"/>	<input type="checkbox"/>

E _ EIDOTIPI DI STUDIO E RIFERIMENTI FOTOGRAFICI PER L'ANALISI COLORIMETRICA

Indiv. fronte **Sud**

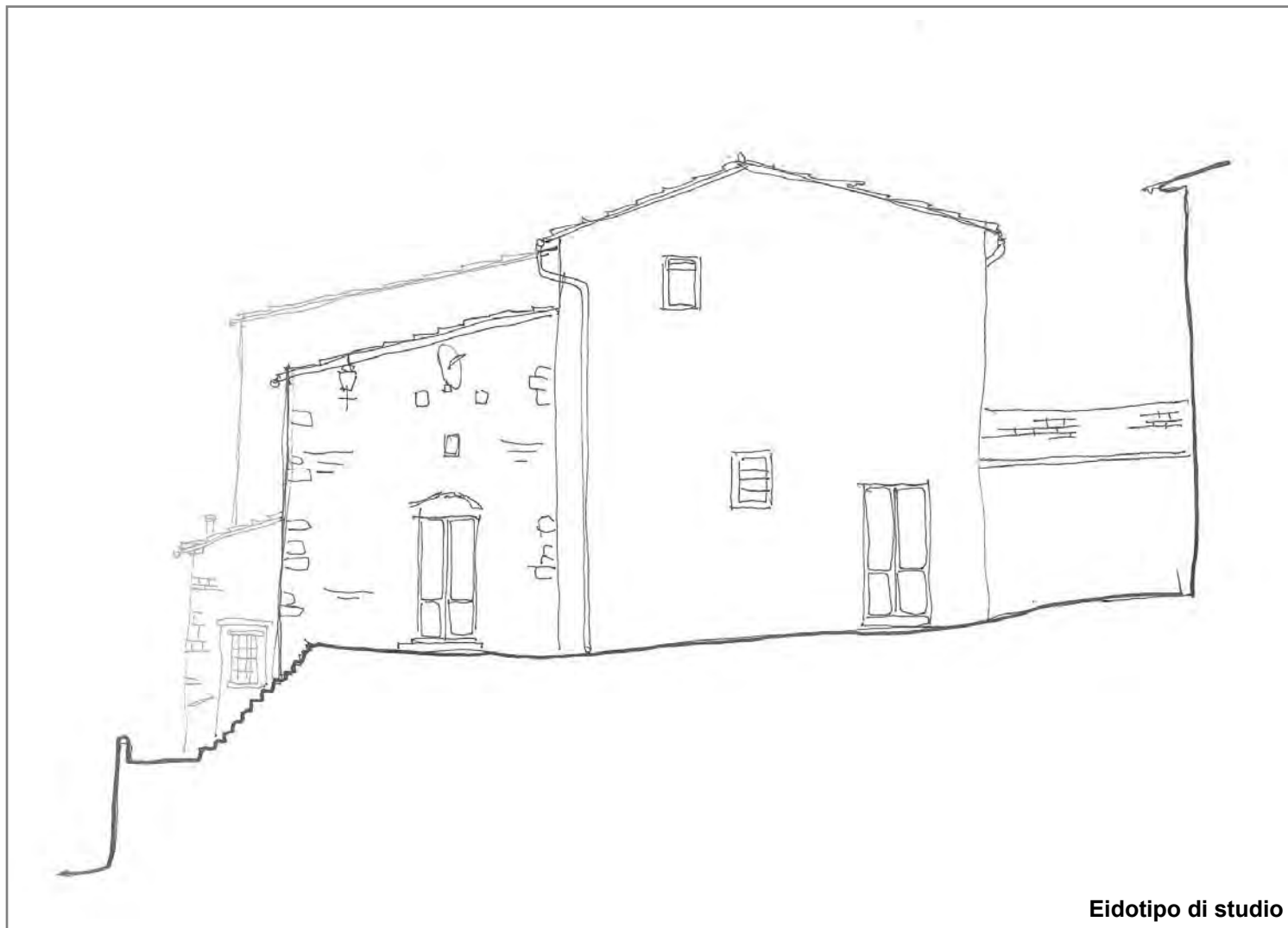

Eidotipo di studio

20. Analisi colorimetrica

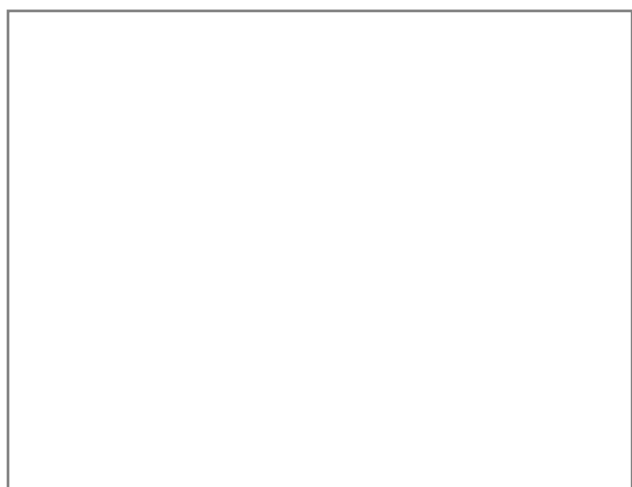

Vista 1

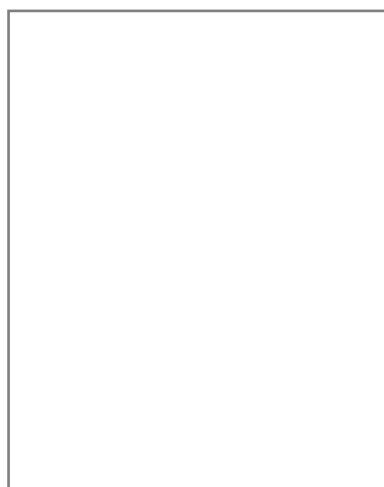

Vista 2

20.1 Codice identificativo

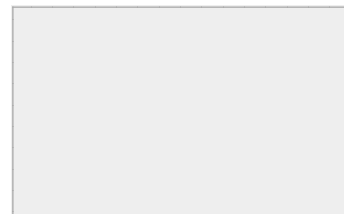

Note:

E _ EIDOTIPI DI STUDIO E RIFERIMENTI FOTOGRAFICI PER L'ANALISI COLORIMETRICA

Indiv. fronte **Ovest**

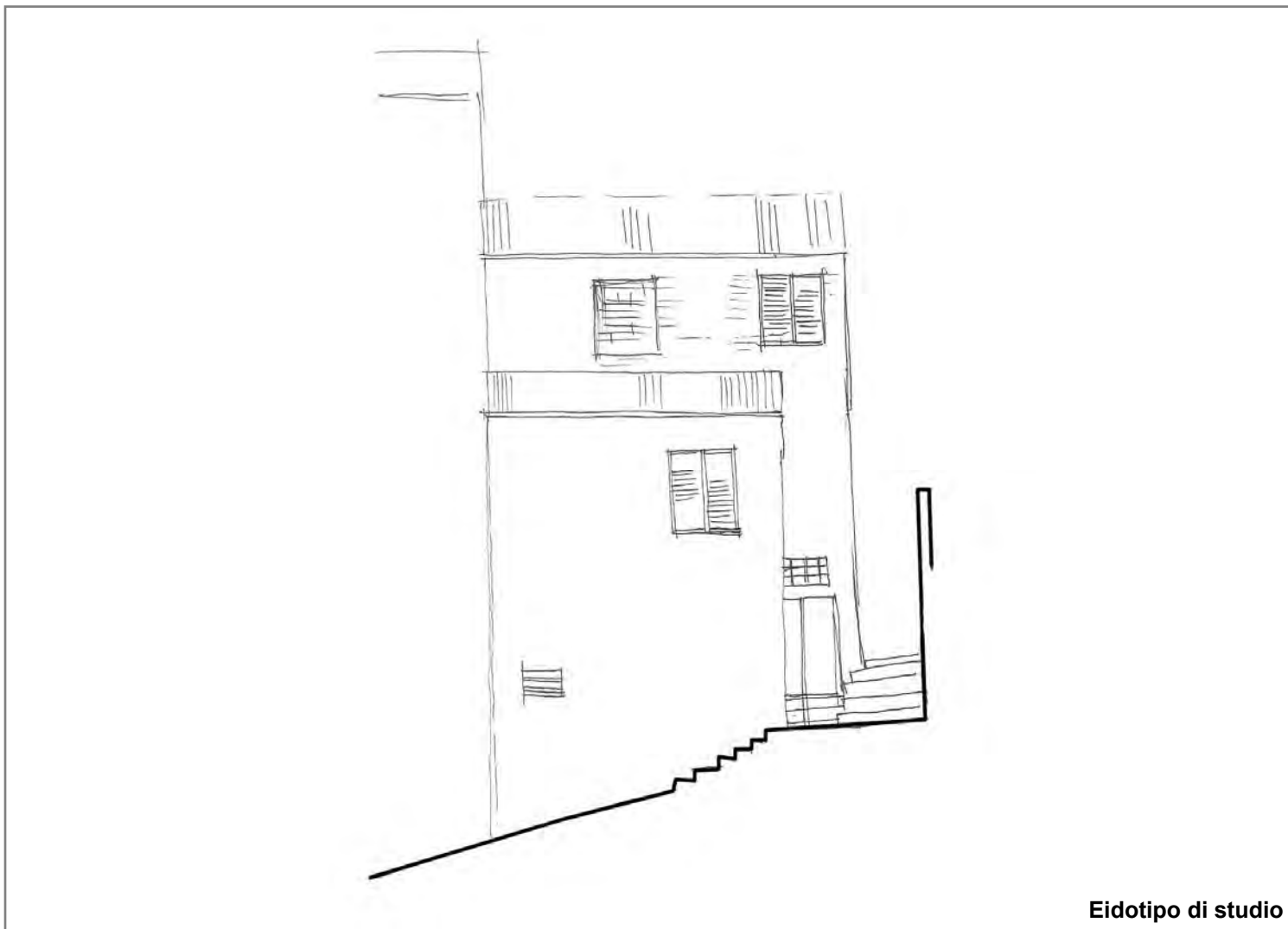

Eidotipo di studio

20. Analisi colorimetrica



Vista 1



Vista 2

20.1 Codice identificativo

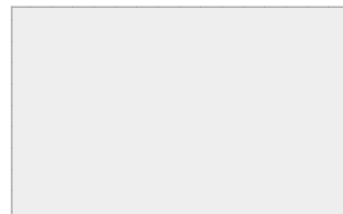

Note:

E _ EIDOTIPI DI STUDIO E RIFERIMENTI FOTOGRAFICI PER L'ANALISI COLORIMETRICA

Indiv. fronte Est



Eidotipo di studio

20. Analisi colorimetrica

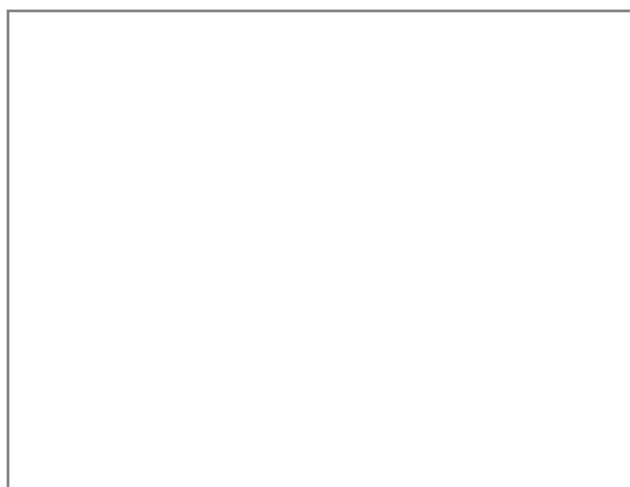

Vista 1

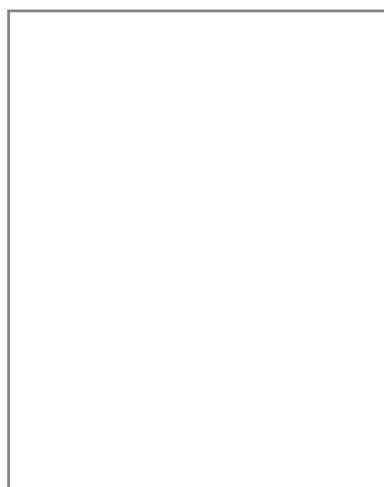

Vista 2

20.1 Codice identificativo

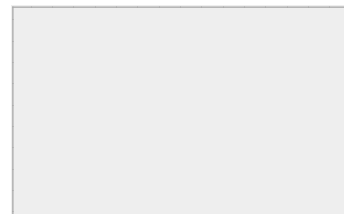

Note:

E _ EIDOTIPI DI STUDIO E RIFERIMENTI FOTOGRAFICI PER L'ANALISI COLORIMETRICA

Indiv. fronte



Eidotipo di studio

20. Analisi colorimetrica

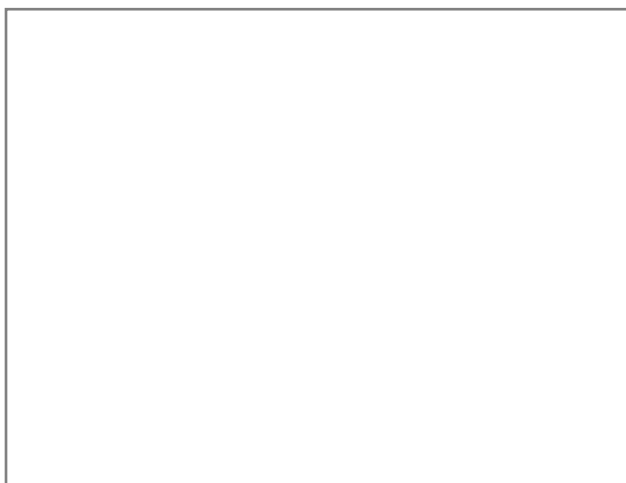

Vista 1

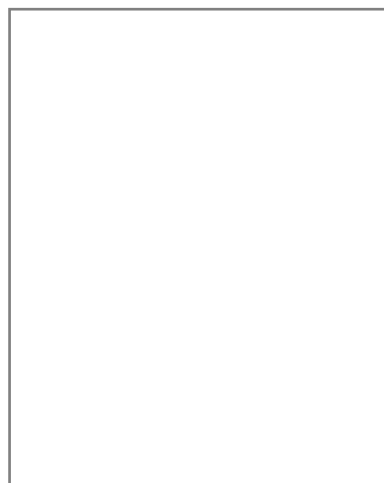

Vista 2

20.1 Codice identificativo

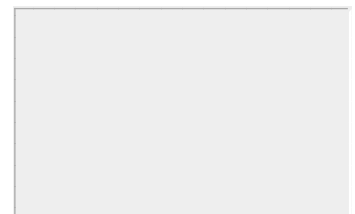

Note:



SCHEDATURA E CENSIMENTO DEI CENTRI STORICI DEL COMUNE DI TERRANUOVA BRACCIOLINI (AR)

Rilevamento delle caratteristiche architettoniche, tipologiche e d'uso delle unità edilizie

Università degli Studi di Firenze, Dipartimento di Architettura

Responsabile Scientifico: Prof. Arch. Stefano Bertocci,

Coordinatore scientifico: Arch. Marco Sani, Coordinatore Tecnico: Arch. Graziella Del Duca

Gruppo di lavoro: Arch. Graziella Del Duca, Arch. Sara Porzilli, Arch. Matteo Pasquini, Giacomo Bruschetini

Codice di archiviazione

CA 052

A _ DATI GENERALI

1. Localizzazione all'interno del tessuto urbano

1.1 Località

1.2 Via o Piazza

1.3 N° civico

2. Localizzazione catastale

2.1 Foglio catastale

2.2 Numero di particella

2.3 Datazione

- Documentata
 Attribuita

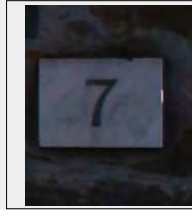

Numero civico

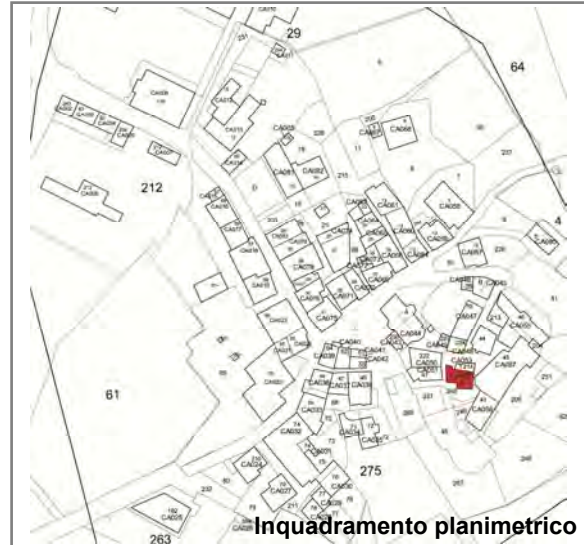

Inquadramento planimetrico

3. Individuazione tipologica architettonica

- Palazzo Casa in linea Locale di servizio
 Palazzo storico Villa Annesso
 Casa a schiera Chiesa Altro

3.1 Numero fronti

3.2 Significatività architettonica

4. Distribuzione volumetrica

4.1 Numero piani fuori terra

4.2 Numero piani semi interrati

- Presenza volumi oltre gronda

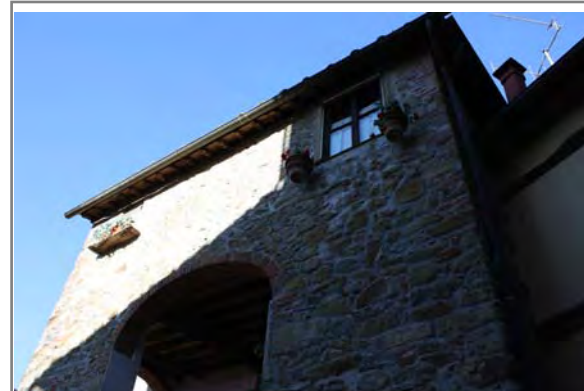

5. Individuazione d'uso per piani

Destinazione d'uso	S1	P0	P1	P2	P3	P4	P5	Prevalente
Residenziale	<input type="checkbox"/>	<input checked="" type="checkbox"/>	<input checked="" type="checkbox"/>	<input checked="" type="checkbox"/>	<input type="checkbox"/>	<input type="checkbox"/>	<input type="checkbox"/>	<input checked="" type="checkbox"/>
Commerciale	<input type="checkbox"/>	<input type="checkbox"/>	<input type="checkbox"/>	<input type="checkbox"/>	<input type="checkbox"/>	<input type="checkbox"/>	<input type="checkbox"/>	<input type="checkbox"/>
Ufficio	<input type="checkbox"/>	<input type="checkbox"/>	<input type="checkbox"/>	<input type="checkbox"/>	<input type="checkbox"/>	<input type="checkbox"/>	<input type="checkbox"/>	<input type="checkbox"/>
Ufficio pubblico	<input type="checkbox"/>	<input type="checkbox"/>	<input type="checkbox"/>	<input type="checkbox"/>	<input type="checkbox"/>	<input type="checkbox"/>	<input type="checkbox"/>	<input type="checkbox"/>
Farmacia	<input type="checkbox"/>	<input type="checkbox"/>	<input type="checkbox"/>	<input type="checkbox"/>	<input type="checkbox"/>	<input type="checkbox"/>	<input type="checkbox"/>	<input type="checkbox"/>
Magazzino	<input type="checkbox"/>	<input type="checkbox"/>	<input type="checkbox"/>	<input type="checkbox"/>	<input type="checkbox"/>	<input type="checkbox"/>	<input type="checkbox"/>	<input type="checkbox"/>
Garage	<input type="checkbox"/>	<input type="checkbox"/>	<input type="checkbox"/>	<input type="checkbox"/>	<input type="checkbox"/>	<input type="checkbox"/>	<input type="checkbox"/>	<input type="checkbox"/>
Culto	<input type="checkbox"/>	<input type="checkbox"/>	<input type="checkbox"/>	<input type="checkbox"/>	<input type="checkbox"/>	<input type="checkbox"/>	<input type="checkbox"/>	<input type="checkbox"/>
Sanitario	<input type="checkbox"/>	<input type="checkbox"/>	<input type="checkbox"/>	<input type="checkbox"/>	<input type="checkbox"/>	<input type="checkbox"/>	<input type="checkbox"/>	<input type="checkbox"/>
Banca	<input type="checkbox"/>	<input type="checkbox"/>	<input type="checkbox"/>	<input type="checkbox"/>	<input type="checkbox"/>	<input type="checkbox"/>	<input type="checkbox"/>	<input type="checkbox"/>
Locale tecnico	<input type="checkbox"/>	<input type="checkbox"/>	<input type="checkbox"/>	<input type="checkbox"/>	<input type="checkbox"/>	<input type="checkbox"/>	<input type="checkbox"/>	<input type="checkbox"/>
Altro <input type="text"/>	<input type="checkbox"/>	<input type="checkbox"/>	<input type="checkbox"/>	<input type="checkbox"/>	<input type="checkbox"/>	<input type="checkbox"/>	<input type="checkbox"/>	<input type="checkbox"/>

SCHEDATURA E CENSIMENTO DEI CENTRI STORICI DEL COMUNE DI TERRANUOVA BRACCIOLINI (AREZZO)

Rilevamento delle caratteristiche architettoniche, tipologiche e d'uso delle unità edilizie

B _ ANALISI FISICA ESTERNA TIPOLOGICA E TECNOLOGICA

6. Relazioni funzionali con le unità edilizie attigue, aree aperte, viabilità

Fronte	Codice Identificativo dei confini	Fronte Principale	Fronte secondario	Fronte esterno	Cartella
Nord	CA053	<input type="checkbox"/>	<input checked="" type="checkbox"/>	<input checked="" type="checkbox"/>	<input type="checkbox"/>
Sud	Area aperta	<input checked="" type="checkbox"/>	<input type="checkbox"/>	<input checked="" type="checkbox"/>	<input type="checkbox"/>
Ovest	Area aperta	<input type="checkbox"/>	<input checked="" type="checkbox"/>	<input checked="" type="checkbox"/>	<input type="checkbox"/>
Est	Area aperta	<input type="checkbox"/>	<input checked="" type="checkbox"/>	<input checked="" type="checkbox"/>	<input type="checkbox"/>

7. Struttura portante	7.1 Intonacata	7.2 A vista	7.3 Con elementi decorativi
<input type="checkbox"/> Muratura in pietrame	<input type="radio"/>	<input type="radio"/>	<input type="radio"/>
<input type="checkbox"/> Muratura in ciottoli di fiume	<input type="radio"/>	<input type="radio"/>	<input type="radio"/>
<input type="checkbox"/> Muratura in mattoni	<input type="radio"/>	<input type="radio"/>	<input type="radio"/>
<input checked="" type="checkbox"/> Muratura mista	<input checked="" type="radio"/>	<input checked="" type="radio"/>	<input type="radio"/>
<input type="checkbox"/> Cemento armato	<input type="radio"/>	<input type="radio"/>	<input type="radio"/>
<input type="checkbox"/> Non individuabile	<input type="radio"/>	<input type="radio"/>	<input type="radio"/>
<input type="checkbox"/> Altro	<input type="radio"/>	<input type="radio"/>	<input type="radio"/>

8. Copertura

8.1 Tecnologia realizzativa Lignea Legno e laterizio Latero cementizia Lamiera grecata

8.2 Tipologia

- Piana praticabile Padiglione
 Piana non praticabile Semipadiglione
 Falde discontinue Monofalda
 Capanna

8.3 Materiale manto di copertura

- Coppi e tegoli Cemento
 Marsigliesi Guaina bituminosa
 Lastre lapidee Eternit
 Piastrelle gres Altro

9. Gronda Legno e laterizio Laterocemento Laterizio Pietra Altro

9b. Pluviale Rame PVC Altro

C _ ANALISI DEL FRONTE URBANO

10. Presenza in facciata di:

	N	S	O	E
Tettoie	<input type="checkbox"/>	<input type="checkbox"/>	<input type="checkbox"/>	<input type="checkbox"/>
Loggia	<input type="checkbox"/>	<input checked="" type="checkbox"/>	<input type="checkbox"/>	<input type="checkbox"/>
Balconi/terrazze	<input type="checkbox"/>	<input type="checkbox"/>	<input type="checkbox"/>	<input type="checkbox"/>
Davanzali	<input type="checkbox"/>	<input type="checkbox"/>	<input type="checkbox"/>	<input type="checkbox"/>
Modanature	<input type="checkbox"/>	<input type="checkbox"/>	<input type="checkbox"/>	<input type="checkbox"/>
Stemma	<input type="checkbox"/>	<input type="checkbox"/>	<input type="checkbox"/>	<input type="checkbox"/>
Archi	<input type="checkbox"/>	<input type="checkbox"/>	<input type="checkbox"/>	<input type="checkbox"/>
Ringhiere/parapetti	<input type="checkbox"/>	<input checked="" type="checkbox"/>	<input type="checkbox"/>	<input type="checkbox"/>
Fregi, cornici modanate	<input type="checkbox"/>	<input type="checkbox"/>	<input type="checkbox"/>	<input type="checkbox"/>
Cornici marcapiano	<input type="checkbox"/>	<input type="checkbox"/>	<input type="checkbox"/>	<input type="checkbox"/>
Architrave	<input type="checkbox"/>	<input type="checkbox"/>	<input type="checkbox"/>	<input type="checkbox"/>
Altro	<input type="checkbox"/>	<input checked="" type="checkbox"/>	<input type="checkbox"/>	<input type="checkbox"/>

Note:

Sud: Archi in mattoni di pregio

11. Tipologia aperture

	N	S	O	E
Archi				
Finestre	4	7		2
Passi carrabili				
Porte		1		
Portoni		3		
Vetrine				

12. Materiale infissi esterni

	N	S	O	E
Legno	<input checked="" type="checkbox"/>	<input checked="" type="checkbox"/>	<input type="checkbox"/>	<input type="checkbox"/>
Alluminio	<input type="checkbox"/>	<input type="checkbox"/>	<input type="checkbox"/>	<input type="checkbox"/>
PVC	<input type="checkbox"/>	<input type="checkbox"/>	<input type="checkbox"/>	<input type="checkbox"/>
Ferro	<input type="checkbox"/>	<input checked="" type="checkbox"/>	<input type="checkbox"/>	<input checked="" type="checkbox"/>
Altro	<input type="checkbox"/>	<input type="checkbox"/>	<input type="checkbox"/>	<input type="checkbox"/>

13. Particolari di pregio architettonico

D _ ANALISI DEL DEGRADO

14. Degrado delle coperture

	N	S	O	E
Manto di copertura deteriorato	<input type="checkbox"/>	<input type="checkbox"/>	<input type="checkbox"/>	<input type="checkbox"/>
Senza evidenti deterioramenti	<input checked="" type="checkbox"/>	<input checked="" type="checkbox"/>	<input checked="" type="checkbox"/>	<input type="checkbox"/>
Altro	<input type="checkbox"/>	<input type="checkbox"/>	<input type="checkbox"/>	<input type="checkbox"/>

15. Degrado della struttura muraria

	N	S	O	E
Presenza di lesioni superficiali	<input type="checkbox"/>	<input type="checkbox"/>	<input type="checkbox"/>	<input type="checkbox"/>
Presenza di lesioni passanti	<input type="checkbox"/>	<input type="checkbox"/>	<input type="checkbox"/>	<input type="checkbox"/>
Senza deterioramenti	<input checked="" type="checkbox"/>	<input checked="" type="checkbox"/>	<input checked="" type="checkbox"/>	<input type="checkbox"/>

16. Degrado del paramento murario

	N	S	O	E
Completamente deteriorato	<input type="checkbox"/>	<input type="checkbox"/>	<input type="checkbox"/>	<input type="checkbox"/>
Parzialmente deteriorato	<input type="checkbox"/>	<input type="checkbox"/>	<input type="checkbox"/>	<input type="checkbox"/>
Senza deterioramenti	<input checked="" type="checkbox"/>	<input checked="" type="checkbox"/>	<input checked="" type="checkbox"/>	<input type="checkbox"/>
Degrado da agenti biologici	<input type="checkbox"/>	<input type="checkbox"/>	<input type="checkbox"/>	<input type="checkbox"/>
Esfoliazione dell'intonaco	<input type="checkbox"/>	<input type="checkbox"/>	<input type="checkbox"/>	<input type="checkbox"/>

17. Degrado degli infissi

	N	S	O	E
Mancanti	<input type="checkbox"/>	<input type="checkbox"/>	<input type="checkbox"/>	<input type="checkbox"/>
Deteriorati o inadeguati	<input type="checkbox"/>	<input type="checkbox"/>	<input type="checkbox"/>	<input type="checkbox"/>
Senza deterioramenti	<input checked="" type="checkbox"/>	<input checked="" type="checkbox"/>	<input type="checkbox"/>	<input type="checkbox"/>

D _ ANALISI DEGLI IMPIANTI PRESENTI IN FACCIATA

18. Presenza di contatori

	N	S	O	E
Presenza di contatore adduzione acqua	<input type="checkbox"/>	<input type="checkbox"/>	<input type="checkbox"/>	<input type="checkbox"/>
Presenza di contatore gas	<input type="checkbox"/>	<input type="checkbox"/>	<input type="checkbox"/>	<input checked="" type="checkbox"/>
Presenza di contatore impianto elettrico	<input type="checkbox"/>	<input type="checkbox"/>	<input type="checkbox"/>	<input type="checkbox"/>
Presenza di impianti di condizionamento	<input type="checkbox"/>	<input type="checkbox"/>	<input type="checkbox"/>	<input type="checkbox"/>
Presenza di telecamere	<input type="checkbox"/>	<input type="checkbox"/>	<input type="checkbox"/>	<input type="checkbox"/>
Presenza di canne fumarie	<input type="checkbox"/>	<input type="checkbox"/>	<input type="checkbox"/>	<input type="checkbox"/>

18b. Presenza di tubazioni e/o cavi a vista

	N	S	O	E
	<input type="checkbox"/>	<input type="checkbox"/>	<input type="checkbox"/>	<input type="checkbox"/>
	<input checked="" type="checkbox"/>	<input type="checkbox"/>	<input type="checkbox"/>	<input checked="" type="checkbox"/>
	<input type="checkbox"/>	<input type="checkbox"/>	<input type="checkbox"/>	<input checked="" type="checkbox"/>

19. Illuminazione e antenne

	N	S	O	E
Presenza di illuminazione pubblica	<input type="checkbox"/>	<input type="checkbox"/>	<input type="checkbox"/>	<input type="checkbox"/>
Presenza di illuminazione privata	<input type="checkbox"/>	<input type="checkbox"/>	<input type="checkbox"/>	<input type="checkbox"/>
Antenne	<input type="checkbox"/>	<input type="checkbox"/>	<input type="checkbox"/>	<input type="checkbox"/>
Parabole	<input type="checkbox"/>	<input type="checkbox"/>	<input type="checkbox"/>	<input type="checkbox"/>

E _ EIDOTIPI DI STUDIO E RIFERIMENTI FOTOGRAFICI PER L'ANALISI COLORIMETRICA

Indiv. fronte Nord

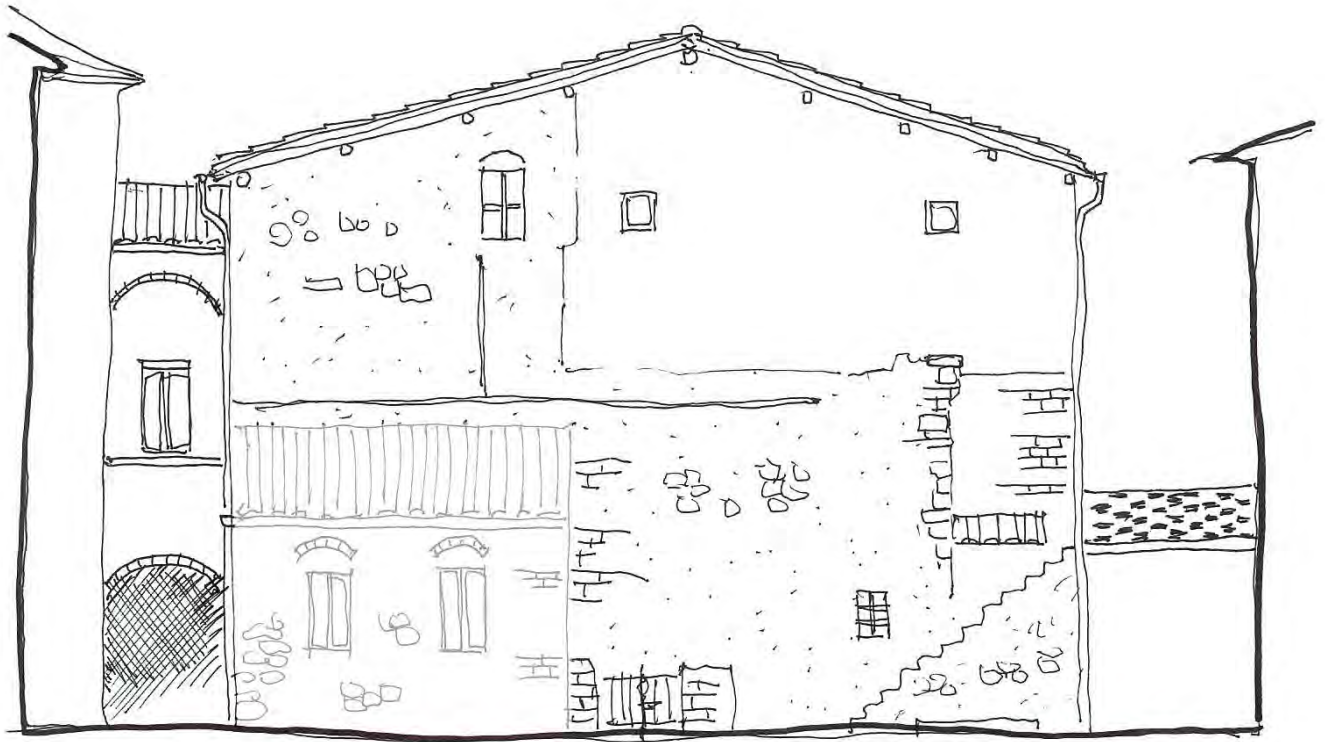

Eidotipo di studio

20. Analisi colorimetrica

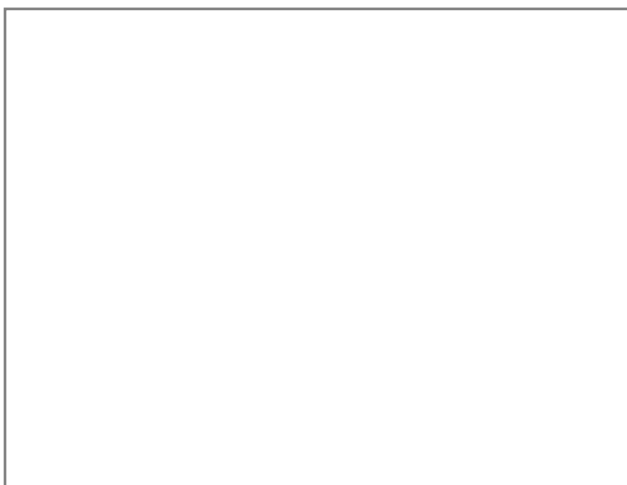

Vista 1

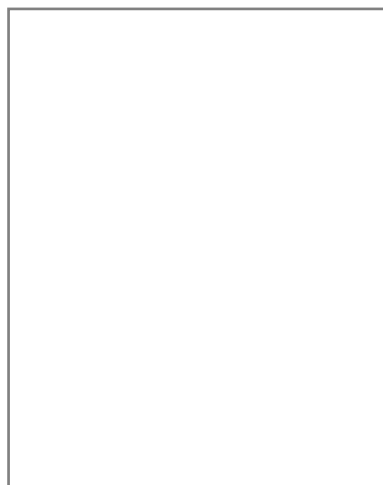

Vista 2

20.1 Codice identificativo

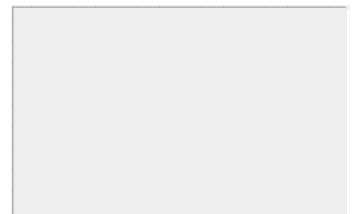

Note:

E _ EIDOTIPI DI STUDIO E RIFERIMENTI FOTOGRAFICI PER L'ANALISI COLORIMETRICA

Indiv. fronte Sud

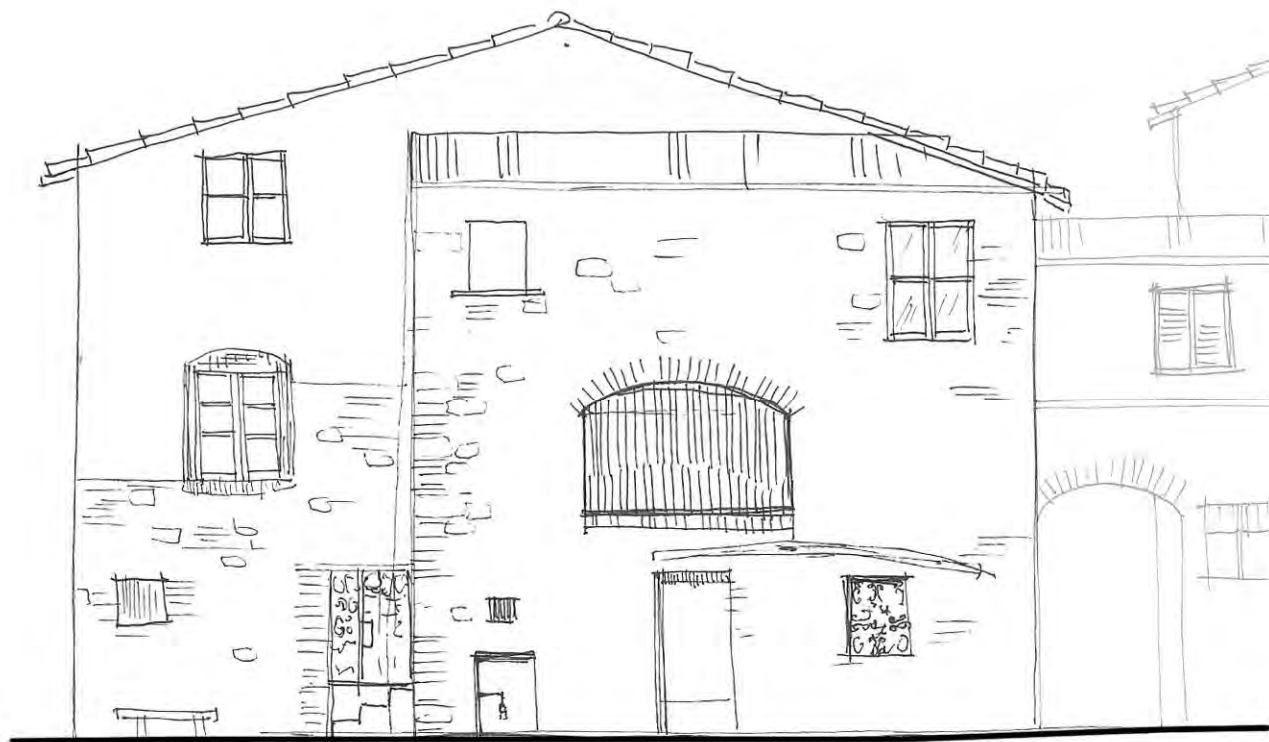

Eidotipo di studio

20. Analisi colorimetrica

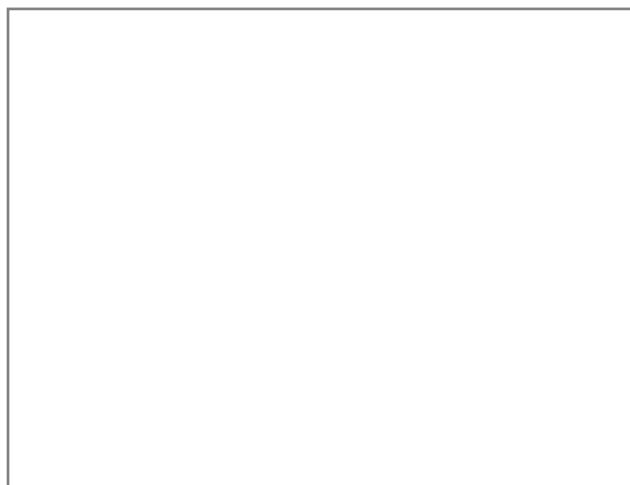

Vista 1



Vista 2

20.1 Codice identificativo

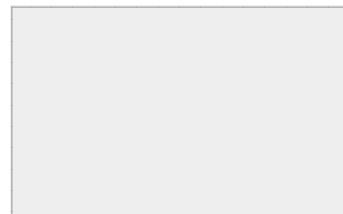

Note:

E _ EIDOTIPI DI STUDIO E RIFERIMENTI FOTOGRAFICI PER L'ANALISI COLORIMETRICA

Indiv. fronte **Ovest**

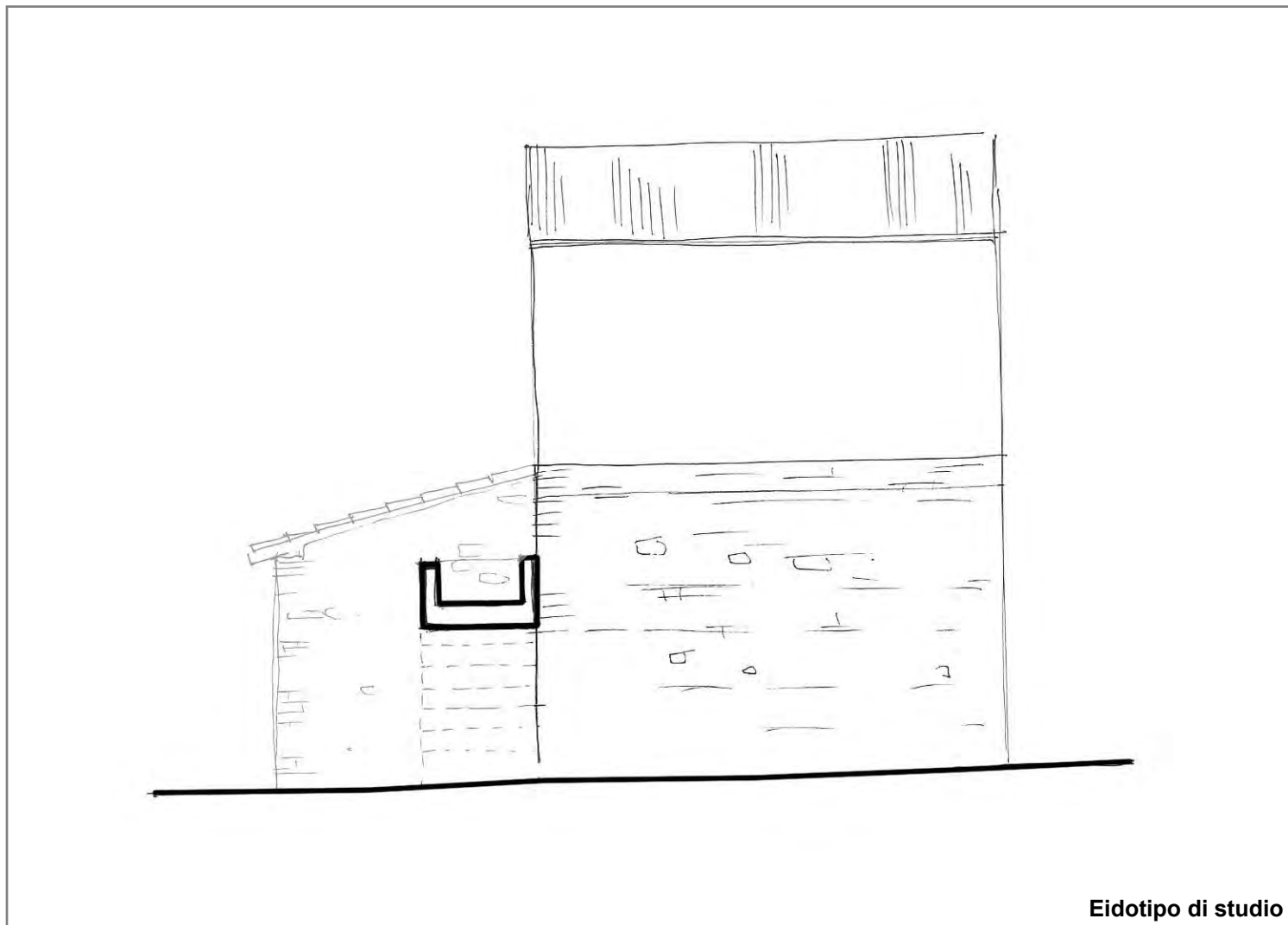

Eidotipo di studio

20. Analisi colorimetrica



Vista 1

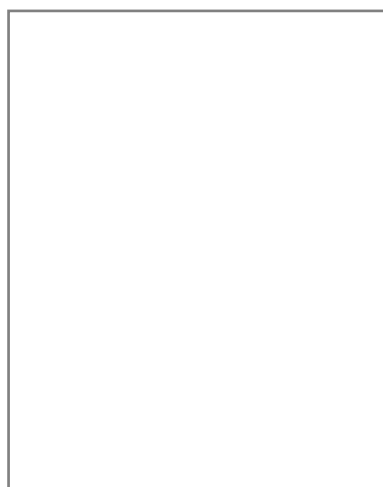

Vista 2

20.1 Codice identificativo

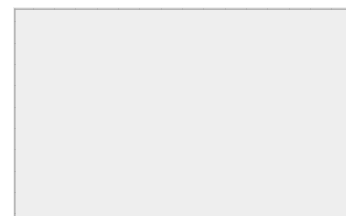

Note:

E _ EIDOTIPI DI STUDIO E RIFERIMENTI FOTOGRAFICI PER L'ANALISI COLORIMETRICA

Indiv. fronte **Est**

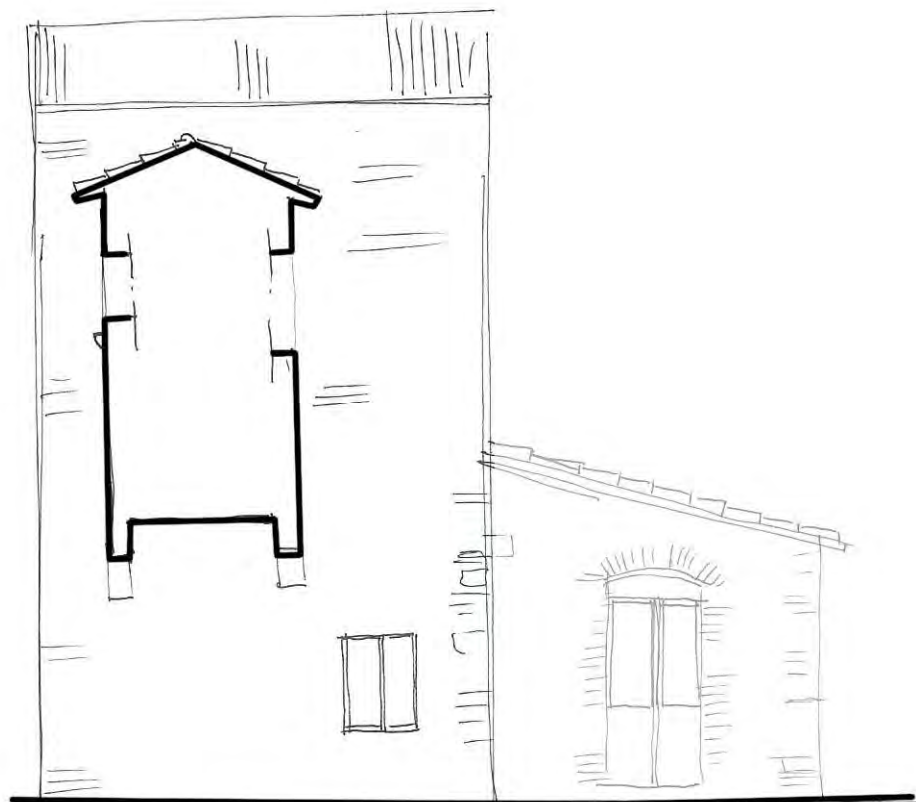

Eidotipo di studio

20. Analisi colorimetrica

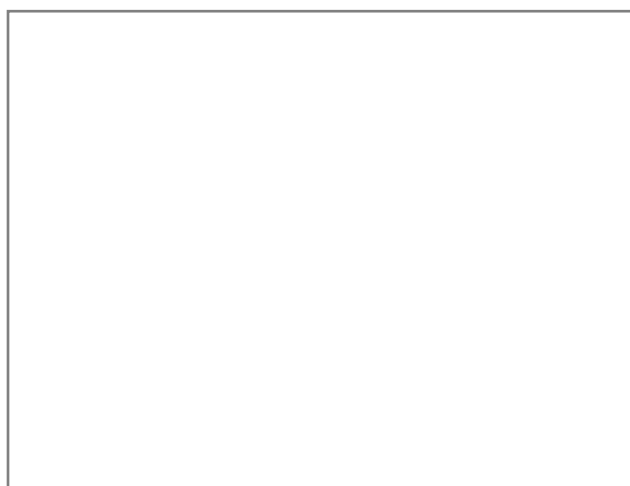

Vista 1

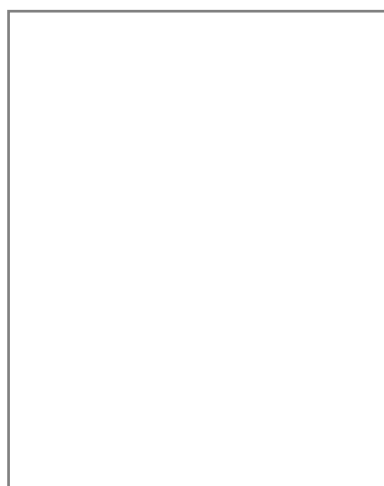

Vista 2

20.1 Codice identificativo

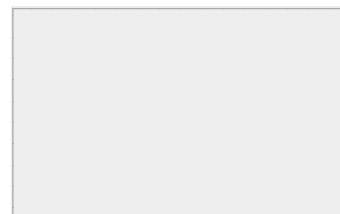

Note:



SCHEDATURA E CENSIMENTO DEI CENTRI STORICI DEL COMUNE DI TERRANUOVA BRACCIOLINI (AR)

Rilevamento delle caratteristiche architettoniche, tipologiche e d'uso delle unità edilizie

Università degli Studi di Firenze, Dipartimento di Architettura

Responsabile Scientifico: Prof. Arch. Stefano Bertocci,

Coordinatore scientifico: Arch. Marco Sani, Coordinatore Tecnico: Arch. Graziella Del Duca

Gruppo di lavoro: Arch. Graziella Del Duca, Arch. Sara Porzilli, Arch. Matteo Pasquini, Giacomo Bruschetini

Codice di archiviazione

CA 053

A _ DATI GENERALI

1. Localizzazione all'interno del tessuto urbano

1.1 Località

1.2 Via o Piazza

1.3 N° civico

2. Localizzazione catastale

2.1 Foglio catastale

2.2 Numero di particella

2.3 Datazione

Documentata

Attribuita

Numero civico

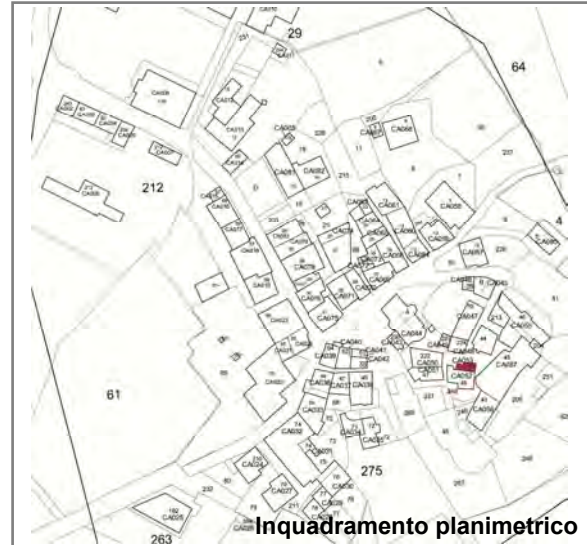

Inquadramento planimetrico

3. Individuazione tipologica architettonica

- Palazzo
- Casa in linea
- Locale di servizio
- Palazzo storico
- Villa
- Annesso
- Casa a schiera
- Chiesa
- Altro

3.1 Numero fronti

3.2 Significatività architettonica

4. Distribuzione volumetrica

4.1 Numero piani fuori terra

4.2 Numero piani semi interrati

Presenza volumi oltre gronda



5. Individuazione d'uso per piani

Destinazione d'uso	S1	P0	P1	P2	P3	P4	P5	Prevalente
Residenziale	<input type="checkbox"/>	<input checked="" type="checkbox"/>	<input type="checkbox"/>	<input type="checkbox"/>	<input type="checkbox"/>	<input type="checkbox"/>	<input type="checkbox"/>	<input checked="" type="checkbox"/>
Commerciale	<input type="checkbox"/>	<input type="checkbox"/>	<input type="checkbox"/>	<input type="checkbox"/>	<input type="checkbox"/>	<input type="checkbox"/>	<input type="checkbox"/>	<input type="checkbox"/>
Ufficio	<input type="checkbox"/>	<input type="checkbox"/>	<input type="checkbox"/>	<input type="checkbox"/>	<input type="checkbox"/>	<input type="checkbox"/>	<input type="checkbox"/>	<input type="checkbox"/>
Ufficio pubblico	<input type="checkbox"/>	<input type="checkbox"/>	<input type="checkbox"/>	<input type="checkbox"/>	<input type="checkbox"/>	<input type="checkbox"/>	<input type="checkbox"/>	<input type="checkbox"/>
Farmacia	<input type="checkbox"/>	<input type="checkbox"/>	<input type="checkbox"/>	<input type="checkbox"/>	<input type="checkbox"/>	<input type="checkbox"/>	<input type="checkbox"/>	<input type="checkbox"/>
Magazzino	<input type="checkbox"/>	<input type="checkbox"/>	<input type="checkbox"/>	<input type="checkbox"/>	<input type="checkbox"/>	<input type="checkbox"/>	<input type="checkbox"/>	<input type="checkbox"/>
Garage	<input type="checkbox"/>	<input type="checkbox"/>	<input type="checkbox"/>	<input type="checkbox"/>	<input type="checkbox"/>	<input type="checkbox"/>	<input type="checkbox"/>	<input type="checkbox"/>
Culto	<input type="checkbox"/>	<input type="checkbox"/>	<input type="checkbox"/>	<input type="checkbox"/>	<input type="checkbox"/>	<input type="checkbox"/>	<input type="checkbox"/>	<input type="checkbox"/>
Sanitario	<input type="checkbox"/>	<input type="checkbox"/>	<input type="checkbox"/>	<input type="checkbox"/>	<input type="checkbox"/>	<input type="checkbox"/>	<input type="checkbox"/>	<input type="checkbox"/>
Banca	<input type="checkbox"/>	<input type="checkbox"/>	<input type="checkbox"/>	<input type="checkbox"/>	<input type="checkbox"/>	<input type="checkbox"/>	<input type="checkbox"/>	<input type="checkbox"/>
Locale tecnico	<input type="checkbox"/>	<input type="checkbox"/>	<input type="checkbox"/>	<input type="checkbox"/>	<input type="checkbox"/>	<input type="checkbox"/>	<input type="checkbox"/>	<input type="checkbox"/>
Altro <input type="text"/>	<input type="checkbox"/>	<input type="checkbox"/>	<input type="checkbox"/>	<input type="checkbox"/>	<input type="checkbox"/>	<input type="checkbox"/>	<input type="checkbox"/>	<input type="checkbox"/>



SCHEDATURA E CENSIMENTO DEI CENTRI STORICI DEL COMUNE DI TERRANUOVA BRACCIOLINI (AREZZO)

Rilevamento delle caratteristiche architettoniche, tipologiche e d'uso delle unità edilizie

B _ ANALISI FISICA ESTERNA TIPOLOGICA E TECNOLOGICA

6. Relazioni funzionali con le unità edilizie attigue, aree aperte, viabilità

Fronte	Codice Identificativo dei confini	Fronte Principale	Fronte secondario	Fronte esterno	Cartella
Nord	Area aperta	<input type="checkbox"/>	<input checked="" type="checkbox"/>	<input checked="" type="checkbox"/>	<input type="checkbox"/>
Sud	CA052	<input type="checkbox"/>	<input type="checkbox"/>	<input type="checkbox"/>	<input type="checkbox"/>
Ovest	Area aperta	<input type="checkbox"/>	<input checked="" type="checkbox"/>	<input checked="" type="checkbox"/>	<input type="checkbox"/>
Est	Area aperta	<input checked="" type="checkbox"/>	<input type="checkbox"/>	<input checked="" type="checkbox"/>	<input type="checkbox"/>

7. Struttura portante

7.1 Intonacata

7.2 A vista

7.3 Con elementi decorativi

<input type="checkbox"/> Muratura in pietrame	<input type="radio"/>	<input type="radio"/>	<input type="radio"/>
<input type="checkbox"/> Muratura in ciottoli di fiume	<input type="radio"/>	<input type="radio"/>	<input type="radio"/>
<input type="checkbox"/> Muratura in mattoni	<input type="radio"/>	<input type="radio"/>	<input type="radio"/>
<input checked="" type="checkbox"/> Muratura mista	<input type="radio"/>	<input checked="" type="radio"/>	<input type="radio"/>
<input type="checkbox"/> Cemento armato	<input type="radio"/>	<input type="radio"/>	<input type="radio"/>
<input type="checkbox"/> Non individuabile	<input type="radio"/>	<input type="radio"/>	<input type="radio"/>
<input type="checkbox"/> Altro	<input type="radio"/>	<input type="radio"/>	<input type="radio"/>

8. Copertura

8.1 Tecnologia realizzativa Lignea Legno e laterizio Latero cementizia Lamiera grecata

8.2 Tipologia

- Piana praticabile Padiglione
 Piana non praticabile Semipadiglione
 Falde discontinue Monofalda
 Capanna

8.3 Materiale manto di copertura

- Coppi e tegoli Cemento
 Marsigliesi Guaina bituminosa
 Lastre lapidee Eternit
 Piastrelle gres Altro

9. Gronda Legno e laterizio Laterocemento Laterizio Pietra Altro

9b. Pluviale Rame PVC Altro

C _ ANALISI DEL FRONTE URBANO

10. Presenza in facciata di:

	N	S	O	E
Tettoie	<input type="checkbox"/>	<input type="checkbox"/>	<input type="checkbox"/>	<input type="checkbox"/>
Loggia	<input type="checkbox"/>	<input type="checkbox"/>	<input type="checkbox"/>	<input type="checkbox"/>
Balconi/terrazze	<input type="checkbox"/>	<input type="checkbox"/>	<input type="checkbox"/>	<input type="checkbox"/>
Davanzali	<input type="checkbox"/>	<input type="checkbox"/>	<input type="checkbox"/>	<input type="checkbox"/>
Modanature	<input type="checkbox"/>	<input type="checkbox"/>	<input type="checkbox"/>	<input type="checkbox"/>
Stemma	<input type="checkbox"/>	<input type="checkbox"/>	<input type="checkbox"/>	<input type="checkbox"/>
Archi	<input type="checkbox"/>	<input type="checkbox"/>	<input type="checkbox"/>	<input type="checkbox"/>
Ringhiere/parapetti	<input type="checkbox"/>	<input type="checkbox"/>	<input type="checkbox"/>	<input type="checkbox"/>
Fregi, cornici modanate	<input type="checkbox"/>	<input type="checkbox"/>	<input type="checkbox"/>	<input type="checkbox"/>
Cornici marcapiano	<input type="checkbox"/>	<input type="checkbox"/>	<input type="checkbox"/>	<input type="checkbox"/>
Architrave	<input type="checkbox"/>	<input type="checkbox"/>	<input type="checkbox"/>	<input type="checkbox"/>
Altro	<input type="checkbox"/>	<input type="checkbox"/>	<input type="checkbox"/>	<input type="checkbox"/>
Note:				

11. Tipologia aperture

	N	S	O	E
Archi				
Finestre	2			
Passi carrabili				
Porte				
Portoni				1
Vetrine				

12. Materiale infissi esterni

	N	S	O	E
Legno	<input checked="" type="checkbox"/>	<input type="checkbox"/>	<input type="checkbox"/>	<input type="checkbox"/>
Alluminio	<input type="checkbox"/>	<input type="checkbox"/>	<input type="checkbox"/>	<input type="checkbox"/>
PVC	<input type="checkbox"/>	<input type="checkbox"/>	<input type="checkbox"/>	<input type="checkbox"/>
Ferro	<input type="checkbox"/>	<input type="checkbox"/>	<input type="checkbox"/>	<input checked="" type="checkbox"/>
Altro	<input type="checkbox"/>	<input type="checkbox"/>	<input type="checkbox"/>	<input type="checkbox"/>

13. Particolari di pregio architettonico

D _ ANALISI DEL DEGRADO

14. Degradamento delle coperture

	N	S	O	E
Manto di copertura deteriorato	<input type="checkbox"/>	<input type="checkbox"/>	<input type="checkbox"/>	<input type="checkbox"/>
Senza evidenti deterioramenti	<input checked="" type="checkbox"/>	<input type="checkbox"/>	<input checked="" type="checkbox"/>	<input checked="" type="checkbox"/>
Altro	<input type="checkbox"/>	<input type="checkbox"/>	<input type="checkbox"/>	<input type="checkbox"/>

15. Degradamento della struttura muraria

	N	S	O	E
Presenza di lesioni superficiali	<input type="checkbox"/>	<input type="checkbox"/>	<input type="checkbox"/>	<input type="checkbox"/>
Presenza di lesioni passanti	<input type="checkbox"/>	<input type="checkbox"/>	<input type="checkbox"/>	<input type="checkbox"/>
Senza deterioramenti	<input checked="" type="checkbox"/>	<input type="checkbox"/>	<input checked="" type="checkbox"/>	<input checked="" type="checkbox"/>

16. Degradamento del paramento murario

	N	S	O	E
Completamente deteriorato	<input type="checkbox"/>	<input type="checkbox"/>	<input type="checkbox"/>	<input type="checkbox"/>
Parzialmente deteriorato	<input type="checkbox"/>	<input type="checkbox"/>	<input type="checkbox"/>	<input type="checkbox"/>
Senza deterioramenti	<input checked="" type="checkbox"/>	<input type="checkbox"/>	<input checked="" type="checkbox"/>	<input checked="" type="checkbox"/>
Degradamento da agenti biologici	<input type="checkbox"/>	<input type="checkbox"/>	<input type="checkbox"/>	<input type="checkbox"/>
Esfoliazione dell'intonaco	<input type="checkbox"/>	<input type="checkbox"/>	<input type="checkbox"/>	<input type="checkbox"/>

17. Degradamento degli infissi

	N	S	O	E
Mancanti	<input type="checkbox"/>	<input type="checkbox"/>	<input type="checkbox"/>	<input type="checkbox"/>
Deteriorati o inadeguati	<input type="checkbox"/>	<input type="checkbox"/>	<input type="checkbox"/>	<input type="checkbox"/>
Senza deterioramenti	<input checked="" type="checkbox"/>	<input type="checkbox"/>	<input checked="" type="checkbox"/>	<input checked="" type="checkbox"/>

D _ ANALISI DEGLI IMPIANTI PRESENTI IN FACCIATA

18. Presenza di contatori

	N	S	O	E
Presenza di contatore adduzione acqua	<input type="checkbox"/>	<input type="checkbox"/>	<input type="checkbox"/>	<input checked="" type="checkbox"/>
Presenza di contatore gas	<input type="checkbox"/>	<input type="checkbox"/>	<input type="checkbox"/>	<input type="checkbox"/>
Presenza di contatore impianto elettrico	<input type="checkbox"/>	<input type="checkbox"/>	<input type="checkbox"/>	<input type="checkbox"/>
Presenza di impianti di condizionamento	<input type="checkbox"/>	<input type="checkbox"/>	<input type="checkbox"/>	<input type="checkbox"/>
Presenza di telecamere	<input type="checkbox"/>	<input type="checkbox"/>	<input type="checkbox"/>	<input type="checkbox"/>
Presenza di canne fumarie	<input type="checkbox"/>	<input type="checkbox"/>	<input type="checkbox"/>	<input type="checkbox"/>

18b. Presenza di tubazioni e/o cavi a vista

	N	S	O	E
	<input type="checkbox"/>	<input type="checkbox"/>	<input type="checkbox"/>	<input type="checkbox"/>
	<input type="checkbox"/>	<input type="checkbox"/>	<input type="checkbox"/>	<input type="checkbox"/>
	<input type="checkbox"/>	<input type="checkbox"/>	<input type="checkbox"/>	<input type="checkbox"/>

19. Illuminazione e antenne

	N	S	O	E
Presenza di illuminazione pubblica	<input type="checkbox"/>	<input type="checkbox"/>	<input type="checkbox"/>	<input type="checkbox"/>
Presenza di illuminazione privata	<input type="checkbox"/>	<input type="checkbox"/>	<input type="checkbox"/>	<input type="checkbox"/>
Antenne	<input type="checkbox"/>	<input type="checkbox"/>	<input type="checkbox"/>	<input type="checkbox"/>
Parabole	<input type="checkbox"/>	<input type="checkbox"/>	<input type="checkbox"/>	<input type="checkbox"/>

E _ EIDOTIPI DI STUDIO E RIFERIMENTI FOTOGRAFICI PER L'ANALISI COLORIMETRICA

Indiv. fronte Nord



Eidotipo di studio

20. Analisi colorimetrica

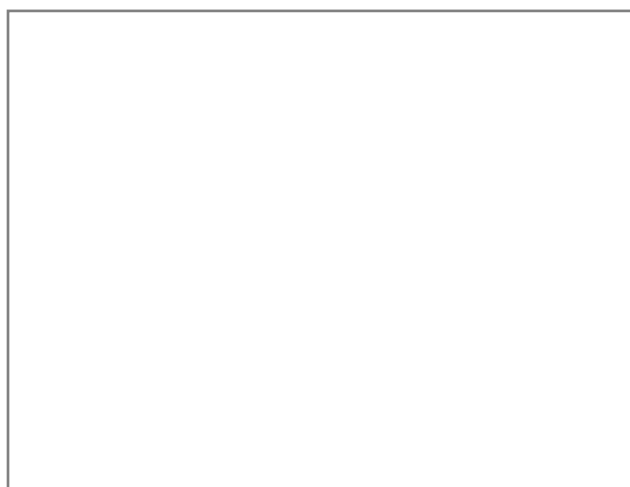

Vista 1

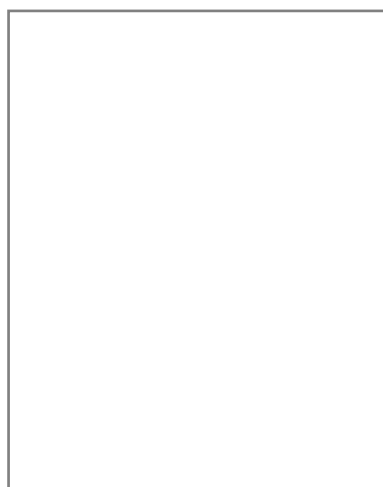

Vista 2

20.1 Codice identificativo

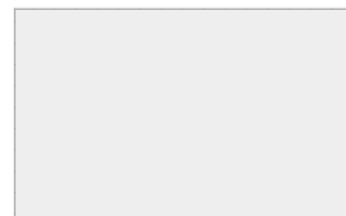

Note:

E _ EIDOTIPI DI STUDIO E RIFERIMENTI FOTOGRAFICI PER L'ANALISI COLORIMETRICA

Indiv. fronte **Ovest**

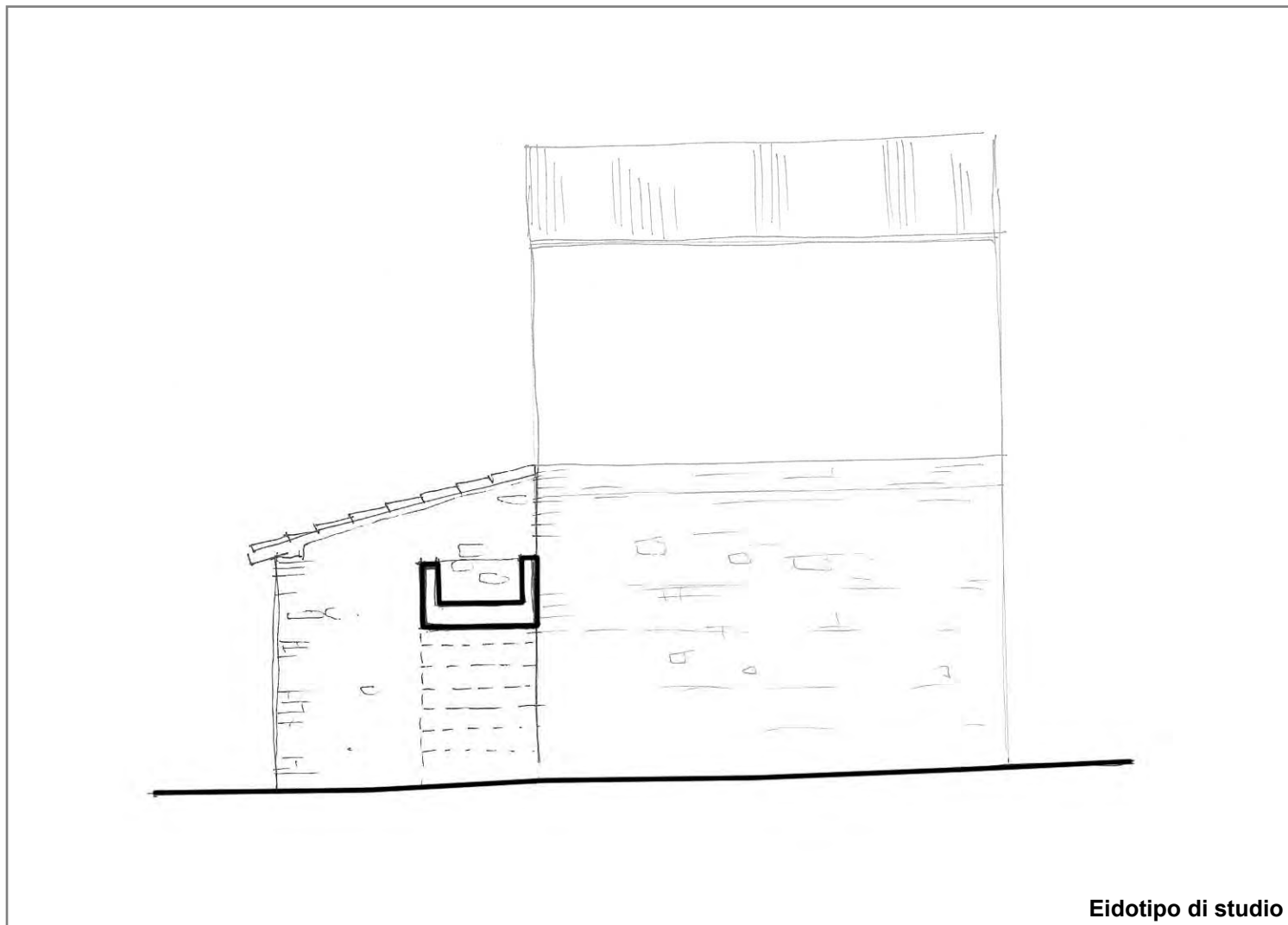

Eidotipo di studio

20. Analisi colorimetrica

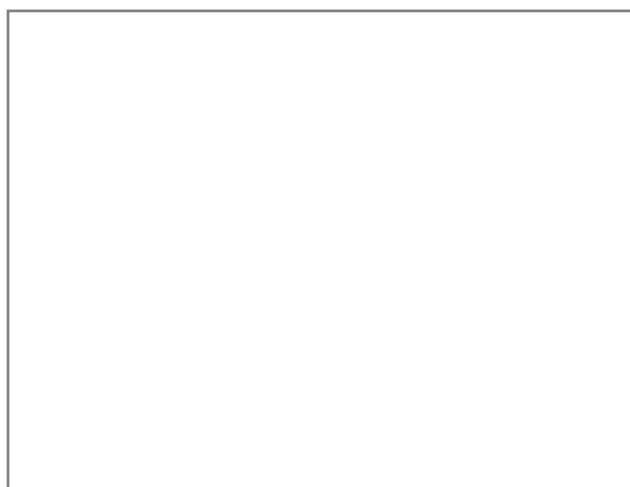

Vista 1



Vista 2

20.1 Codice identificativo

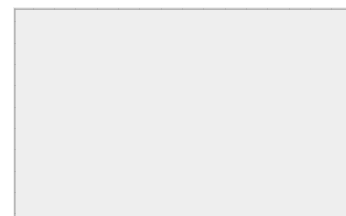

Note:

E _ EIDOTIPI DI STUDIO E RIFERIMENTI FOTOGRAFICI PER L'ANALISI COLORIMETRICA

Indiv. fronte **Est**

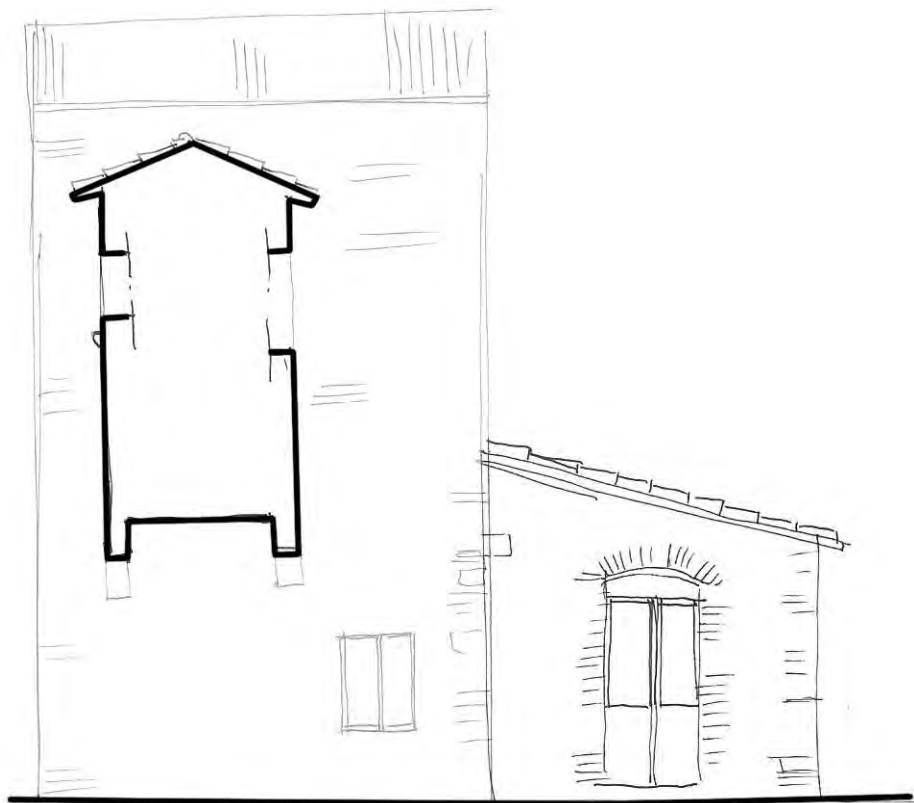

Eidotipo di studio

20. Analisi colorimetrica

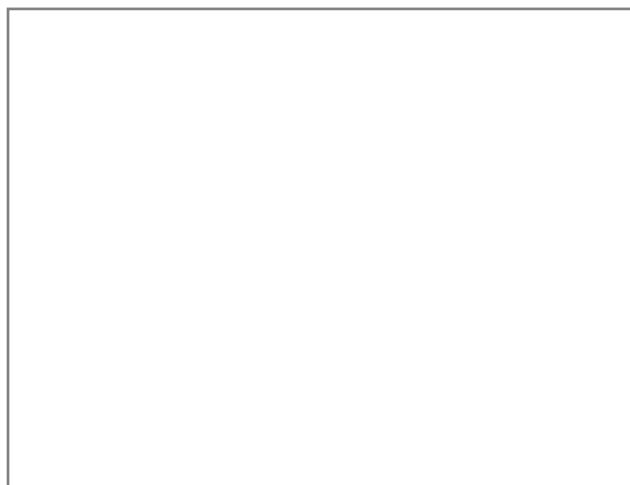

Vista 1

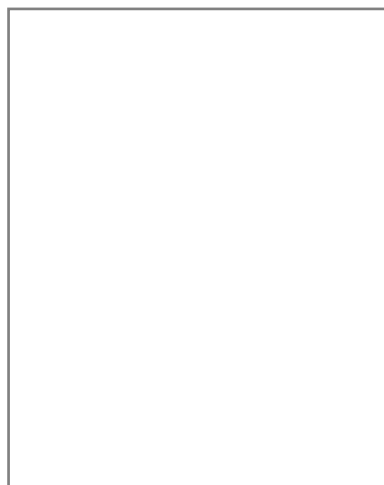

Vista 2

20.1 Codice identificativo

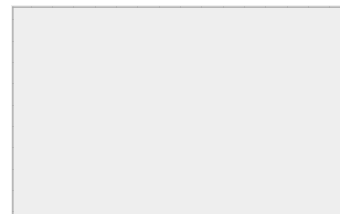

Note:

E _ EIDOTIPI DI STUDIO E RIFERIMENTI FOTOGRAFICI PER L'ANALISI COLORIMETRICA

Indiv. fronte



Eidotipo di studio

20. Analisi colorimetrica

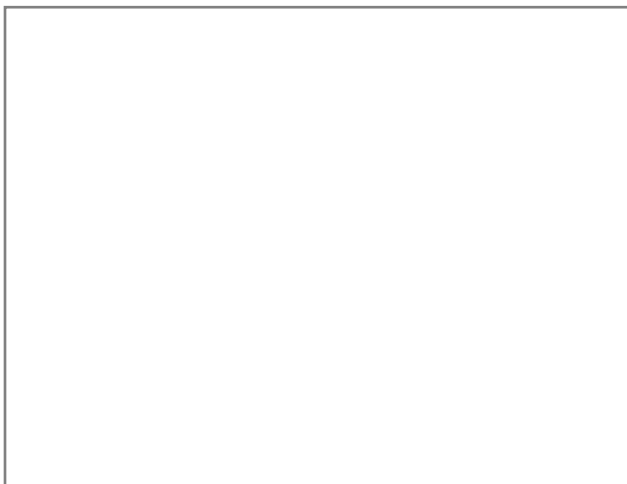

Vista 1

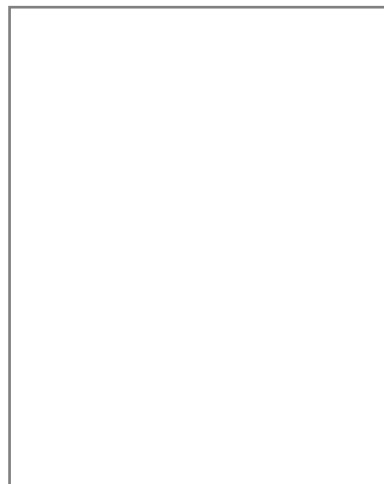

Vista 2

20.1 Codice identificativo

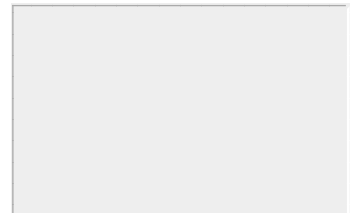

Note:



SCHEDATURA E CENSIMENTO DEI CENTRI STORICI DEL COMUNE DI TERRANUOVA BRACCIOLINI (AR)

Rilevamento delle caratteristiche architettoniche, tipologiche e d'uso delle unità edilizie

Università degli Studi di Firenze, Dipartimento di Architettura

Responsabile Scientifico: Prof. Arch. Stefano Bertocci,

Coordinatore scientifico: Arch. Marco Sani, Coordinatore Tecnico: Arch. Graziella Del Duca

Gruppo di lavoro: Arch. Graziella Del Duca, Arch. Sara Porzilli, Arch. Matteo Pasquini, Giacomo Bruschetini

Codice di archiviazione

CA 054

A _ DATI GENERALI

1. Localizzazione all'interno del tessuto urbano

1.1 Località

1.2 Via o Piazza

1.3 N° civico

2. Localizzazione catastale

2.1 Foglio catastale

2.2 Numero di particella

2.3 Datazione

- Documentata
- Attribuita



Numero civico



Inquadramento planimetrico

3. Individuazione tipologica architettonica

- Palazzo
- Casa in linea
- Locale di servizio
- Palazzo storico
- Villa
- Annesso
- Casa a schiera
- Chiesa
- Altro

3.1 Numero fronti

3.2 Significatività architettonica

4. Distribuzione volumetrica

4.1 Numero piani fuori terra

4.2 Numero piani semi interrati

Presenza volumi oltre gronda



5. Individuazione d'uso per piani

Destinazione d'uso	S1	P0	P1	P2	P3	P4	P5	Prevalente
Residenziale	<input checked="" type="checkbox"/>	<input checked="" type="checkbox"/>	<input type="checkbox"/>	<input type="checkbox"/>	<input type="checkbox"/>	<input type="checkbox"/>	<input type="checkbox"/>	<input checked="" type="checkbox"/>
Commerciale	<input type="checkbox"/>	<input type="checkbox"/>	<input type="checkbox"/>	<input type="checkbox"/>	<input type="checkbox"/>	<input type="checkbox"/>	<input type="checkbox"/>	<input type="checkbox"/>
Ufficio	<input type="checkbox"/>	<input type="checkbox"/>	<input type="checkbox"/>	<input type="checkbox"/>	<input type="checkbox"/>	<input type="checkbox"/>	<input type="checkbox"/>	<input type="checkbox"/>
Ufficio pubblico	<input type="checkbox"/>	<input type="checkbox"/>	<input type="checkbox"/>	<input type="checkbox"/>	<input type="checkbox"/>	<input type="checkbox"/>	<input type="checkbox"/>	<input type="checkbox"/>
Farmacia	<input type="checkbox"/>	<input type="checkbox"/>	<input type="checkbox"/>	<input type="checkbox"/>	<input type="checkbox"/>	<input type="checkbox"/>	<input type="checkbox"/>	<input type="checkbox"/>
Magazzino	<input type="checkbox"/>	<input type="checkbox"/>	<input type="checkbox"/>	<input type="checkbox"/>	<input type="checkbox"/>	<input type="checkbox"/>	<input type="checkbox"/>	<input type="checkbox"/>
Garage	<input type="checkbox"/>	<input type="checkbox"/>	<input type="checkbox"/>	<input type="checkbox"/>	<input type="checkbox"/>	<input type="checkbox"/>	<input type="checkbox"/>	<input type="checkbox"/>
Culto	<input type="checkbox"/>	<input type="checkbox"/>	<input type="checkbox"/>	<input type="checkbox"/>	<input type="checkbox"/>	<input type="checkbox"/>	<input type="checkbox"/>	<input type="checkbox"/>
Sanitario	<input type="checkbox"/>	<input type="checkbox"/>	<input type="checkbox"/>	<input type="checkbox"/>	<input type="checkbox"/>	<input type="checkbox"/>	<input type="checkbox"/>	<input type="checkbox"/>
Banca	<input type="checkbox"/>	<input type="checkbox"/>	<input type="checkbox"/>	<input type="checkbox"/>	<input type="checkbox"/>	<input type="checkbox"/>	<input type="checkbox"/>	<input type="checkbox"/>
Locale tecnico	<input type="checkbox"/>	<input type="checkbox"/>	<input type="checkbox"/>	<input type="checkbox"/>	<input type="checkbox"/>	<input type="checkbox"/>	<input type="checkbox"/>	<input type="checkbox"/>
Altro <input type="text"/>	<input type="checkbox"/>	<input type="checkbox"/>	<input type="checkbox"/>	<input type="checkbox"/>	<input type="checkbox"/>	<input type="checkbox"/>	<input type="checkbox"/>	<input type="checkbox"/>

SCHEDATURA E CENSIMENTO DEI CENTRI STORICI DEL COMUNE DI TERRANUOVA BRACCIOLINI (AREZZO)

Rilevamento delle caratteristiche architettoniche, tipologiche e d'uso delle unità edilizie

B _ ANALISI FISICA ESTERNA TIPOLOGICA E TECNOLOGICA

6. Relazioni funzionali con le unità edilizie attigue, aree aperte, viabilità

Fronte	Codice Identificativo dei confini	Fronte Principale	Fronte secondario	Fronte esterno	Cartella
Nord	CA055	<input type="checkbox"/>	<input type="checkbox"/>	<input type="checkbox"/>	<input type="checkbox"/>
Sud	Area aperta	<input type="checkbox"/>	<input checked="" type="checkbox"/>	<input checked="" type="checkbox"/>	<input type="checkbox"/>
Ovest	Area aperta	<input checked="" type="checkbox"/>	<input type="checkbox"/>	<input checked="" type="checkbox"/>	<input type="checkbox"/>
Est	Area aperta	<input type="checkbox"/>	<input type="checkbox"/>	<input type="checkbox"/>	<input type="checkbox"/>

7. Struttura portante	7.1 Intonacata	7.2 A vista	7.3 Con elementi decorativi
<input type="checkbox"/> Muratura in pietrame	<input type="radio"/>	<input type="radio"/>	<input type="radio"/>
<input type="checkbox"/> Muratura in ciottoli di fiume	<input type="radio"/>	<input type="radio"/>	<input type="radio"/>
<input type="checkbox"/> Muratura in mattoni	<input type="radio"/>	<input type="radio"/>	<input type="radio"/>
<input checked="" type="checkbox"/> Muratura mista	<input type="radio"/>	<input checked="" type="radio"/>	<input type="radio"/>
<input type="checkbox"/> Cemento armato	<input type="radio"/>	<input type="radio"/>	<input type="radio"/>
<input type="checkbox"/> Non individuabile	<input type="radio"/>	<input type="radio"/>	<input type="radio"/>
<input type="checkbox"/> Altro	<input type="radio"/>	<input type="radio"/>	<input type="radio"/>

8. Copertura

8.1 Tecnologia realizzativa Lignea Legno e laterizio Latero cementizia Lamiera grecata

8.2 Tipologia

- Piana praticabile Padiglione
 Piana non praticabile Semipadiglione
 Falde discontinue Monofalda
 Capanna

8.3 Materiale manto di copertura

- Coppi e tegoli Cemento
 Marsigliesi Guaina bituminosa
 Lastre lapidee Eternit
 Piastrelle gres Altro

9. Gronda Legno e laterizio Laterocemento Laterizio Pietra Altro

9b. Pluviale Rame PVC Altro

C _ ANALISI DEL FRONTE URBANO

10. Presenza in facciata di:

	N	S	O	E
Tettoie	<input type="checkbox"/>	<input type="checkbox"/>	<input type="checkbox"/>	<input type="checkbox"/>
Loggia	<input type="checkbox"/>	<input type="checkbox"/>	<input type="checkbox"/>	<input type="checkbox"/>
Balconi/terrazze	<input type="checkbox"/>	<input type="checkbox"/>	<input type="checkbox"/>	<input type="checkbox"/>
Davanzali	<input type="checkbox"/>	<input type="checkbox"/>	<input type="checkbox"/>	<input type="checkbox"/>
Modanature	<input type="checkbox"/>	<input type="checkbox"/>	<input type="checkbox"/>	<input type="checkbox"/>
Stemma	<input type="checkbox"/>	<input type="checkbox"/>	<input type="checkbox"/>	<input type="checkbox"/>
Archi	<input type="checkbox"/>	<input type="checkbox"/>	<input type="checkbox"/>	<input type="checkbox"/>
Ringhiere/parapetti	<input type="checkbox"/>	<input type="checkbox"/>	<input type="checkbox"/>	<input type="checkbox"/>
Fregi, cornici modanate	<input type="checkbox"/>	<input type="checkbox"/>	<input type="checkbox"/>	<input type="checkbox"/>
Cornici marcapiano	<input type="checkbox"/>	<input type="checkbox"/>	<input type="checkbox"/>	<input type="checkbox"/>
Architrave	<input type="checkbox"/>	<input type="checkbox"/>	<input type="checkbox"/>	<input type="checkbox"/>
Altro	<input type="checkbox"/>	<input type="checkbox"/>	<input type="checkbox"/>	<input type="checkbox"/>
Note:				

11. Tipologia aperture

	N	S	O	E
Archi				
Finestre		2		
Passi carrabili				
Porte				
Portoni		1	1	
Vetrine				

12. Materiale infissi esterni

	N	S	O	E
Legno	<input type="checkbox"/>	<input checked="" type="checkbox"/>	<input checked="" type="checkbox"/>	<input type="checkbox"/>
Alluminio	<input type="checkbox"/>	<input type="checkbox"/>	<input type="checkbox"/>	<input type="checkbox"/>
PVC	<input type="checkbox"/>	<input type="checkbox"/>	<input type="checkbox"/>	<input type="checkbox"/>
Ferro	<input type="checkbox"/>	<input type="checkbox"/>	<input type="checkbox"/>	<input type="checkbox"/>
Altro	<input type="checkbox"/>	<input type="checkbox"/>	<input type="checkbox"/>	<input type="checkbox"/>

13. Particolari di pregio architettonico

D _ ANALISI DEL DEGRADO

14. Degrado delle coperture

	N	S	O	E
Manto di copertura deteriorato	<input type="checkbox"/>	<input type="checkbox"/>	<input type="checkbox"/>	<input type="checkbox"/>
Senza evidenti deterioramenti	<input type="checkbox"/>	<input checked="" type="checkbox"/>	<input checked="" type="checkbox"/>	<input type="checkbox"/>
Altro	<input type="checkbox"/>	<input type="checkbox"/>	<input type="checkbox"/>	<input type="checkbox"/>

15. Degrado della struttura muraria

	N	S	O	E
Presenza di lesioni superficiali	<input type="checkbox"/>	<input checked="" type="checkbox"/>	<input checked="" type="checkbox"/>	<input type="checkbox"/>
Presenza di lesioni passanti	<input type="checkbox"/>	<input type="checkbox"/>	<input type="checkbox"/>	<input type="checkbox"/>
Senza deterioramenti	<input type="checkbox"/>	<input type="checkbox"/>	<input type="checkbox"/>	<input type="checkbox"/>

16. Degrado del paramento murario

	N	S	O	E
Completamente deteriorato	<input type="checkbox"/>	<input checked="" type="checkbox"/>	<input checked="" type="checkbox"/>	<input type="checkbox"/>
Parzialmente deteriorato	<input type="checkbox"/>	<input type="checkbox"/>	<input type="checkbox"/>	<input type="checkbox"/>
Senza deterioramenti	<input type="checkbox"/>	<input type="checkbox"/>	<input type="checkbox"/>	<input type="checkbox"/>
Degrado da agenti biologici	<input type="checkbox"/>	<input type="checkbox"/>	<input type="checkbox"/>	<input type="checkbox"/>
Esfoliazione dell'intonaco	<input type="checkbox"/>	<input type="checkbox"/>	<input type="checkbox"/>	<input type="checkbox"/>

17. Degrado degli infissi

	N	S	O	E
Mancanti	<input type="checkbox"/>	<input type="checkbox"/>	<input type="checkbox"/>	<input type="checkbox"/>
Deteriorati o inadeguati	<input type="checkbox"/>	<input checked="" type="checkbox"/>	<input checked="" type="checkbox"/>	<input type="checkbox"/>
Senza deterioramenti	<input type="checkbox"/>	<input type="checkbox"/>	<input type="checkbox"/>	<input type="checkbox"/>

D _ ANALISI DEGLI IMPIANTI PRESENTI IN FACCIATA

18. Presenza di contatori

	N	S	O	E
Presenza di contatore adduzione acqua	<input type="checkbox"/>	<input type="checkbox"/>	<input type="checkbox"/>	<input type="checkbox"/>
Presenza di contatore gas	<input type="checkbox"/>	<input type="checkbox"/>	<input type="checkbox"/>	<input type="checkbox"/>
Presenza di contatore impianto elettrico	<input type="checkbox"/>	<input type="checkbox"/>	<input type="checkbox"/>	<input type="checkbox"/>
Presenza di impianti di condizionamento	<input type="checkbox"/>	<input type="checkbox"/>	<input type="checkbox"/>	<input type="checkbox"/>
Presenza di telecamere	<input type="checkbox"/>	<input type="checkbox"/>	<input type="checkbox"/>	<input type="checkbox"/>
Presenza di canne fumarie	<input type="checkbox"/>	<input type="checkbox"/>	<input type="checkbox"/>	<input type="checkbox"/>

18b. Presenza di tubazioni e/o cavi a vista

	N	S	O	E
	<input type="checkbox"/>	<input type="checkbox"/>	<input type="checkbox"/>	<input type="checkbox"/>
	<input type="checkbox"/>	<input type="checkbox"/>	<input type="checkbox"/>	<input type="checkbox"/>
	<input type="checkbox"/>	<input type="checkbox"/>	<input type="checkbox"/>	<input type="checkbox"/>

19. Illuminazione e antenne

	N	S	O	E
Presenza di illuminazione pubblica	<input type="checkbox"/>	<input type="checkbox"/>	<input type="checkbox"/>	<input type="checkbox"/>
Presenza di illuminazione privata	<input type="checkbox"/>	<input type="checkbox"/>	<input type="checkbox"/>	<input type="checkbox"/>
Antenne	<input type="checkbox"/>	<input type="checkbox"/>	<input type="checkbox"/>	<input type="checkbox"/>
Parabole	<input type="checkbox"/>	<input type="checkbox"/>	<input type="checkbox"/>	<input type="checkbox"/>

E _ EIDOTIPI DI STUDIO E RIFERIMENTI FOTOGRAFICI PER L'ANALISI COLORIMETRICA

Indiv. fronte **Sud**

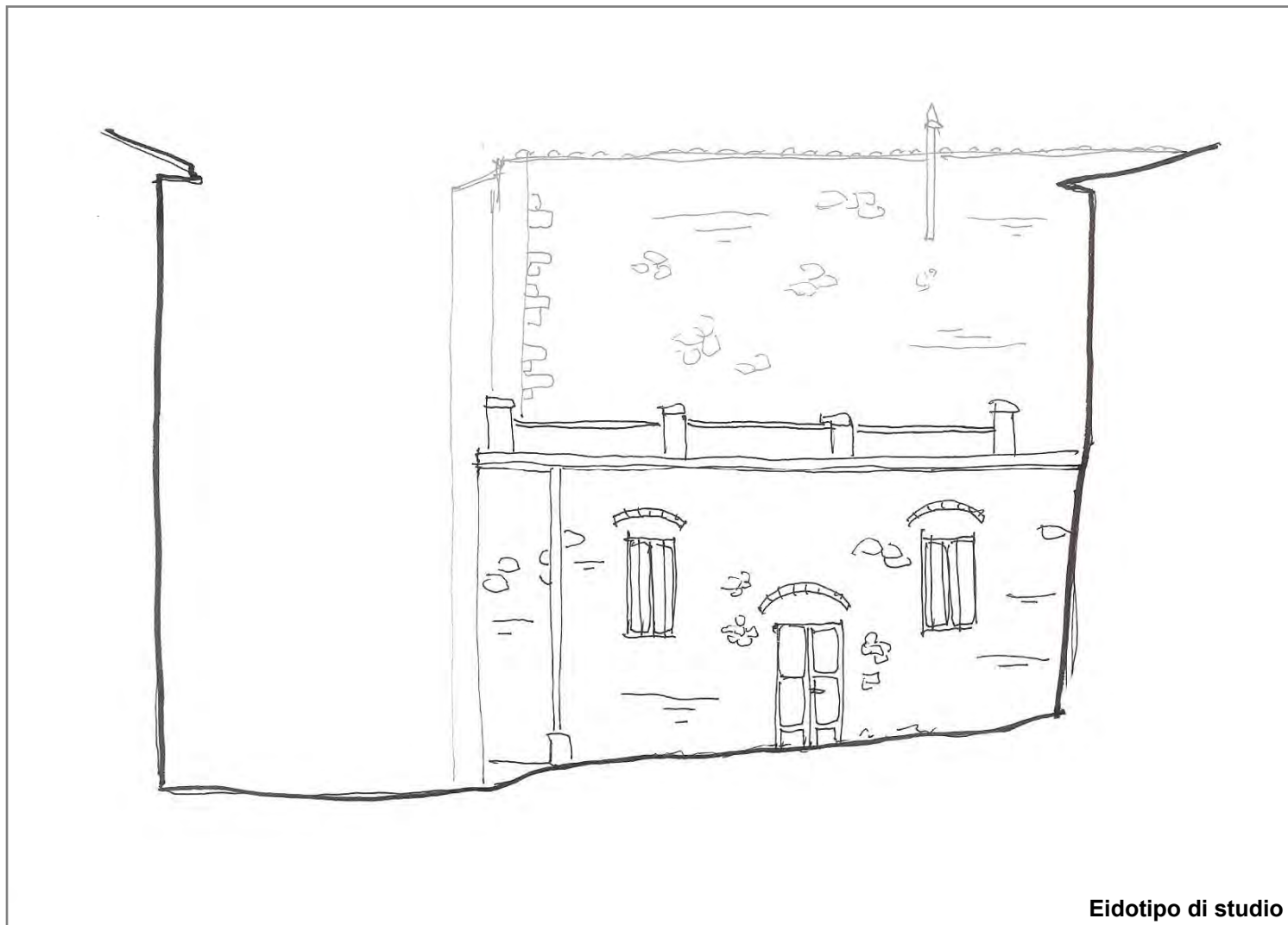

Eidotipo di studio

20. Analisi colorimetrica

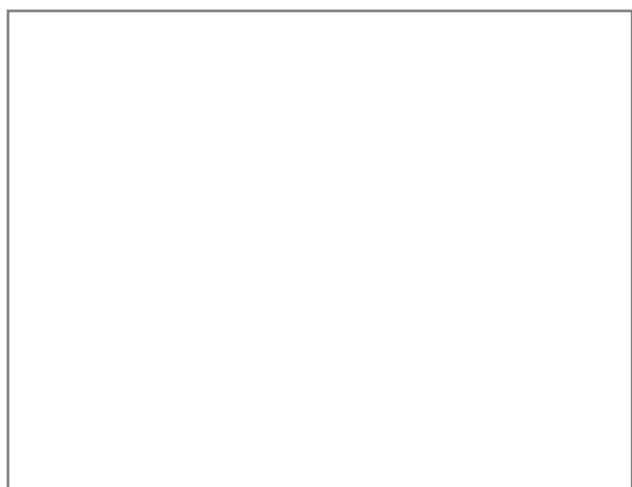

Vista 1

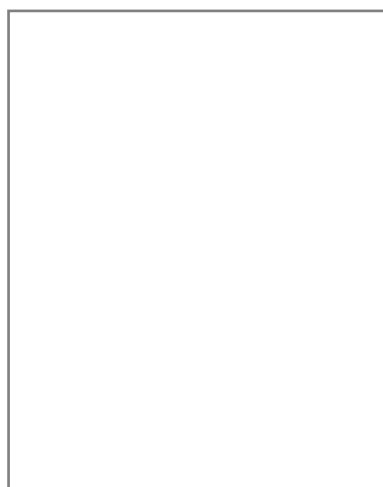

Vista 2

20.1 Codice identificativo

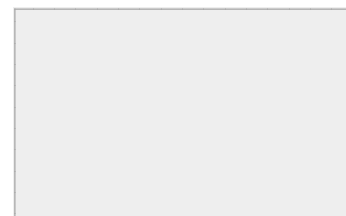

Note:

E _ EIDOTIPI DI STUDIO E RIFERIMENTI FOTOGRAFICI PER L'ANALISI COLORIMETRICA

Indiv. fronte **Ovest**



Eidotipo di studio

20. Analisi colorimetrica

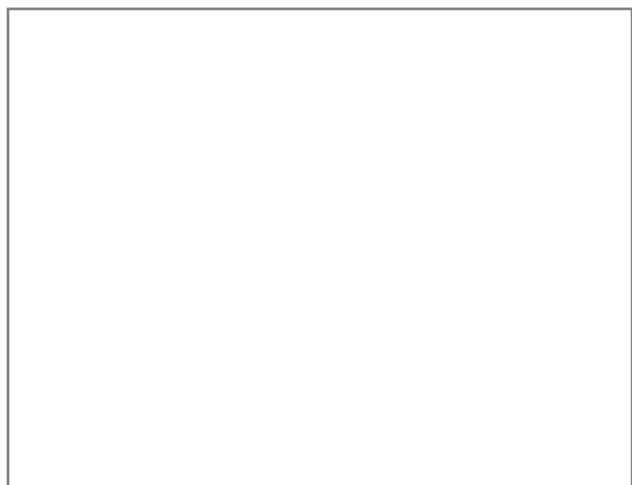

Vista 1



Vista 2

20.1 Codice identificativo

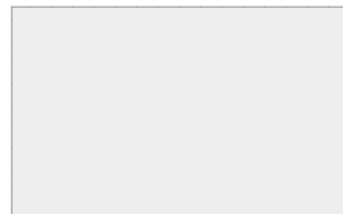

Note:

E _ EIDOTIPI DI STUDIO E RIFERIMENTI FOTOGRAFICI PER L'ANALISI COLORIMETRICA

Indiv. fronte

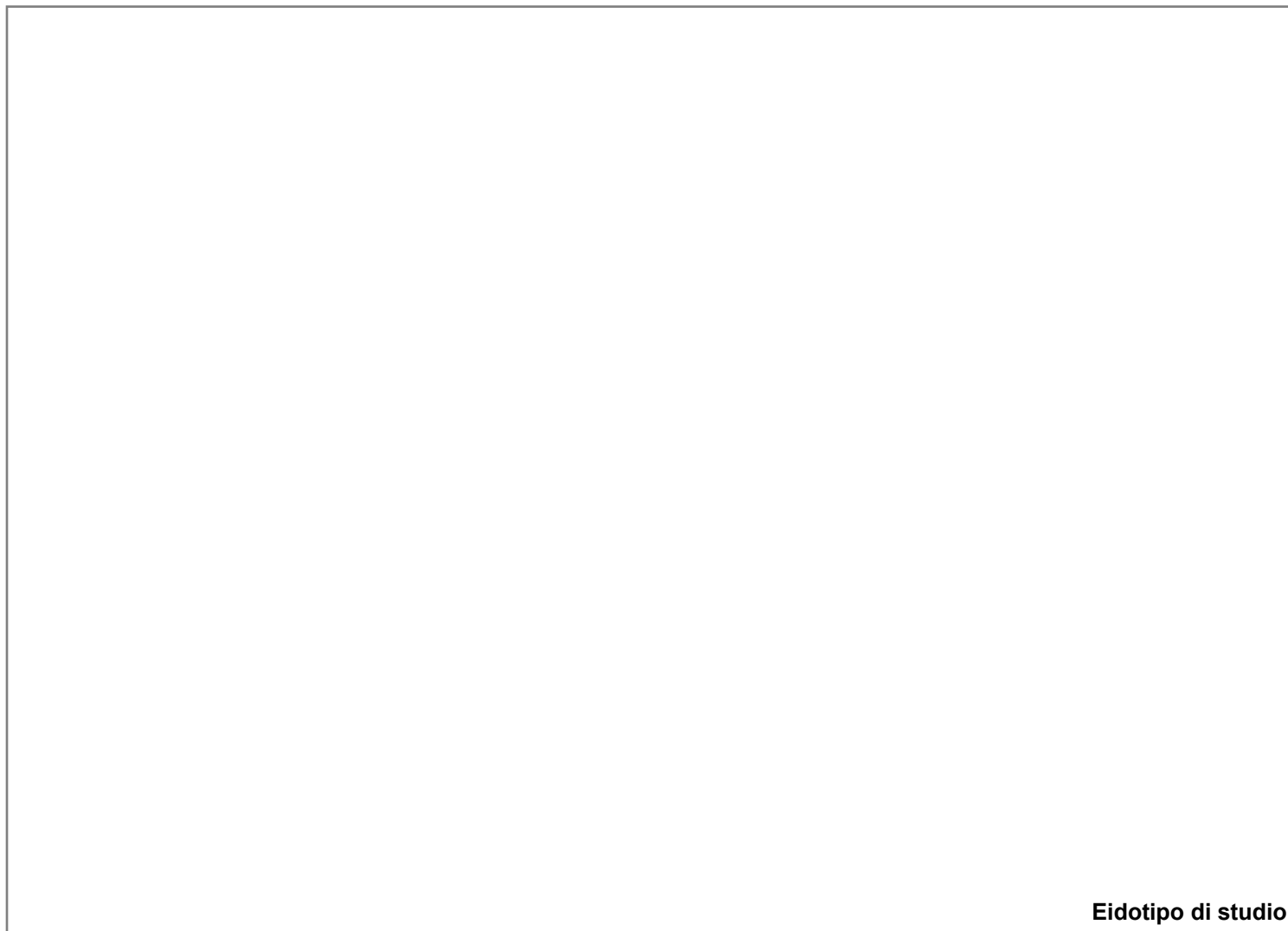

Eidotipo di studio

20. Analisi colorimetrica

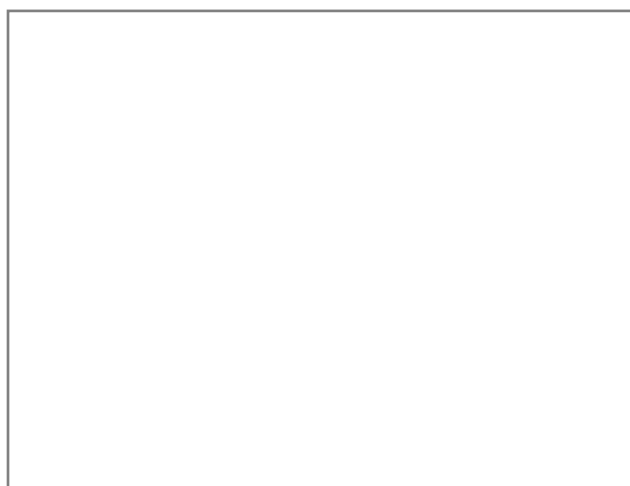

Vista 1

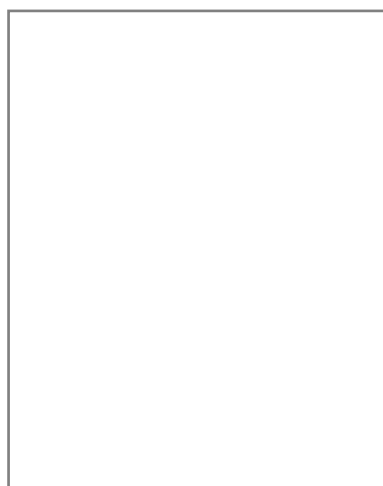

Vista 2

20.1 Codice identificativo



Note:

E _ EIDOTIPI DI STUDIO E RIFERIMENTI FOTOGRAFICI PER L'ANALISI COLORIMETRICA

Indiv. fronte



Eidotipo di studio

20. Analisi colorimetrica

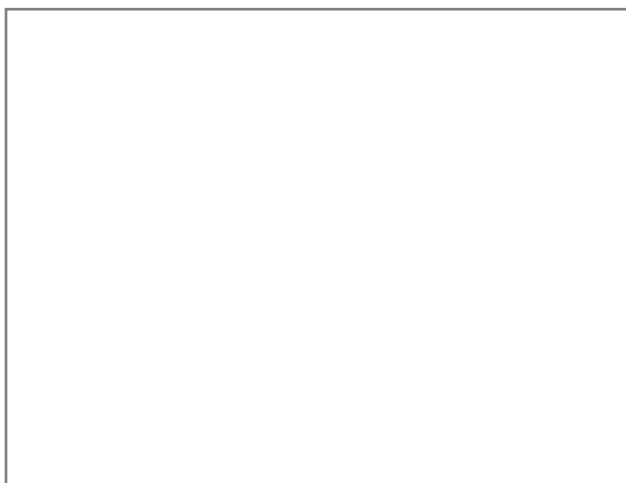

Vista 1

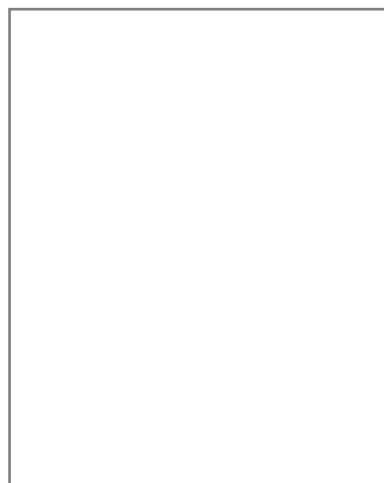

Vista 2

20.1 Codice identificativo

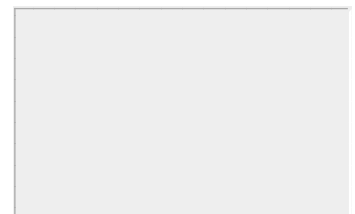

Note:



SCHEDATURA E CENSIMENTO DEI CENTRI STORICI DEL COMUNE DI TERRANUOVA BRACCIOLINI (AR)

Rilevamento delle caratteristiche architettoniche, tipologiche e d'uso delle unità edilizie

Università degli Studi di Firenze, Dipartimento di Architettura

Responsabile Scientifico: Prof. Arch. Stefano Bertocci,

Coordinatore scientifico: Arch. Marco Sani, Coordinatore Tecnico: Arch. Graziella Del Duca

Gruppo di lavoro: Arch. Graziella Del Duca, Arch. Sara Porzilli, Arch. Matteo Pasquini, Giacomo Bruschetini

Codice di archiviazione CA 055

A _ DATI GENERALI

1. Localizzazione all'interno del tessuto urbano

1.1 Località

1.2 Via o Piazza

1.3 N° civico

2. Localizzazione catastale

2.1 Foglio catastale

2.2 Numero di particella

2.3 Datazione

Documentata
 Attribuita



Numero civico



Inquadramento planimetrico

3. Individuazione tipologica architettonica

Palazzo Casa in linea Locale di servizio
 Palazzo storico Villa Annesso
 Casa a schiera Chiesa Altro

3.1 Numero fronti

3.2 Significatività architettonica

4. Distribuzione volumetrica

4.1 Numero piani fuori terra

4.2 Numero piani semi interrati

Presenza volumi oltre gronda



5. Individuazione d'uso per piani

Destinazione d'uso	S1	P0	P1	P2	P3	P4	P5	Prevalente
Residenziale	<input type="checkbox"/>	<input checked="" type="checkbox"/>	<input checked="" type="checkbox"/>	<input type="checkbox"/>	<input type="checkbox"/>	<input type="checkbox"/>	<input type="checkbox"/>	<input checked="" type="checkbox"/>
Commerciale	<input type="checkbox"/>	<input type="checkbox"/>	<input type="checkbox"/>	<input type="checkbox"/>	<input type="checkbox"/>	<input type="checkbox"/>	<input type="checkbox"/>	<input type="checkbox"/>
Ufficio	<input type="checkbox"/>	<input type="checkbox"/>	<input type="checkbox"/>	<input type="checkbox"/>	<input type="checkbox"/>	<input type="checkbox"/>	<input type="checkbox"/>	<input type="checkbox"/>
Ufficio pubblico	<input type="checkbox"/>	<input type="checkbox"/>	<input type="checkbox"/>	<input type="checkbox"/>	<input type="checkbox"/>	<input type="checkbox"/>	<input type="checkbox"/>	<input type="checkbox"/>
Farmacia	<input type="checkbox"/>	<input type="checkbox"/>	<input type="checkbox"/>	<input type="checkbox"/>	<input type="checkbox"/>	<input type="checkbox"/>	<input type="checkbox"/>	<input type="checkbox"/>
Magazzino	<input type="checkbox"/>	<input type="checkbox"/>	<input type="checkbox"/>	<input type="checkbox"/>	<input type="checkbox"/>	<input type="checkbox"/>	<input type="checkbox"/>	<input type="checkbox"/>
Garage	<input type="checkbox"/>	<input type="checkbox"/>	<input type="checkbox"/>	<input type="checkbox"/>	<input type="checkbox"/>	<input type="checkbox"/>	<input type="checkbox"/>	<input type="checkbox"/>
Culto	<input type="checkbox"/>	<input type="checkbox"/>	<input type="checkbox"/>	<input type="checkbox"/>	<input type="checkbox"/>	<input type="checkbox"/>	<input type="checkbox"/>	<input type="checkbox"/>
Sanitario	<input type="checkbox"/>	<input type="checkbox"/>	<input type="checkbox"/>	<input type="checkbox"/>	<input type="checkbox"/>	<input type="checkbox"/>	<input type="checkbox"/>	<input type="checkbox"/>
Banca	<input type="checkbox"/>	<input type="checkbox"/>	<input type="checkbox"/>	<input type="checkbox"/>	<input type="checkbox"/>	<input type="checkbox"/>	<input type="checkbox"/>	<input type="checkbox"/>
Locale tecnico	<input type="checkbox"/>	<input type="checkbox"/>	<input type="checkbox"/>	<input type="checkbox"/>	<input type="checkbox"/>	<input type="checkbox"/>	<input type="checkbox"/>	<input type="checkbox"/>
Altro <input type="text"/>	<input type="checkbox"/>	<input type="checkbox"/>	<input type="checkbox"/>	<input type="checkbox"/>	<input type="checkbox"/>	<input type="checkbox"/>	<input type="checkbox"/>	<input type="checkbox"/>



SCHEDATURA E CENSIMENTO DEI CENTRI STORICI DEL COMUNE DI TERRANUOVA BRACCIOLINI (AREZZO)

Rilevamento delle caratteristiche architettoniche, tipologiche e d'uso delle unità edilizie

B _ ANALISI FISICA ESTERNA TIPOLOGICA E TECNOLOGICA

6. Relazioni funzionali con le unità edilizie attigue, aree aperte, viabilità

Fronte	Codice Identificativo dei confini	Fronte Principale	Fronte secondario	Fronte esterno	Cartella
Nord	Area aperta	<input checked="" type="checkbox"/>	<input type="checkbox"/>	<input checked="" type="checkbox"/>	<input type="checkbox"/>
Sud	CA054 - CA087	<input type="checkbox"/>	<input checked="" type="checkbox"/>	<input checked="" type="checkbox"/>	<input type="checkbox"/>
Ovest	CA054	<input type="checkbox"/>	<input checked="" type="checkbox"/>	<input checked="" type="checkbox"/>	<input type="checkbox"/>
Est	Area aperta	<input type="checkbox"/>	<input checked="" type="checkbox"/>	<input checked="" type="checkbox"/>	<input type="checkbox"/>

7. Struttura portante	7.1 Intonacata	7.2 A vista	7.3 Con elementi decorativi
<input type="checkbox"/> Muratura in pietrame	<input type="radio"/>	<input type="radio"/>	<input type="radio"/>
<input type="checkbox"/> Muratura in ciottoli di fiume	<input type="radio"/>	<input type="radio"/>	<input type="radio"/>
<input type="checkbox"/> Muratura in mattoni	<input type="radio"/>	<input type="radio"/>	<input type="radio"/>
<input checked="" type="checkbox"/> Muratura mista	<input type="radio"/>	<input checked="" type="radio"/>	<input type="radio"/>
<input type="checkbox"/> Cemento armato	<input type="radio"/>	<input type="radio"/>	<input type="radio"/>
<input type="checkbox"/> Non individuabile	<input type="radio"/>	<input type="radio"/>	<input type="radio"/>
<input type="checkbox"/> Altro	<input type="radio"/>	<input type="radio"/>	<input type="radio"/>

8. Copertura

8.1 Tecnologia realizzativa Lignea Legno e laterizio Latero cementizia Lamiera grecata

8.2 Tipologia

- Piana praticabile Padiglione
 Piana non praticabile Semipadiglione
 Falde discontinue Monofalda
 Capanna

8.3 Materiale manto di copertura

- Coppi e tegoli Cemento
 Marsigliesi Guaina bituminosa
 Lastre lapidee Eternit
 Piastrelle gres Altro

9. Gronda Legno e laterizio Laterocemento Laterizio Pietra Altro

9b. Pluviale Rame PVC Altro

C _ ANALISI DEL FRONTE URBANO

10. Presenza in facciata di:

	N	S	O	E
Tettoie	<input checked="" type="checkbox"/>	<input type="checkbox"/>	<input type="checkbox"/>	<input type="checkbox"/>
Loggia	<input type="checkbox"/>	<input type="checkbox"/>	<input type="checkbox"/>	<input type="checkbox"/>
Balconi/terrazze	<input checked="" type="checkbox"/>	<input type="checkbox"/>	<input type="checkbox"/>	<input type="checkbox"/>
Davanzali	<input type="checkbox"/>	<input type="checkbox"/>	<input type="checkbox"/>	<input type="checkbox"/>
Modanature	<input type="checkbox"/>	<input type="checkbox"/>	<input type="checkbox"/>	<input type="checkbox"/>
Stemma	<input type="checkbox"/>	<input type="checkbox"/>	<input type="checkbox"/>	<input type="checkbox"/>
Archi	<input type="checkbox"/>	<input type="checkbox"/>	<input type="checkbox"/>	<input type="checkbox"/>
Ringhiere/parapetti	<input type="checkbox"/>	<input type="checkbox"/>	<input type="checkbox"/>	<input type="checkbox"/>
Fregi, cornici modanate	<input type="checkbox"/>	<input type="checkbox"/>	<input type="checkbox"/>	<input type="checkbox"/>
Cornici marcapiano	<input type="checkbox"/>	<input type="checkbox"/>	<input type="checkbox"/>	<input type="checkbox"/>
Architrave	<input type="checkbox"/>	<input type="checkbox"/>	<input type="checkbox"/>	<input type="checkbox"/>
Altro	<input checked="" type="checkbox"/>	<input type="checkbox"/>	<input type="checkbox"/>	<input type="checkbox"/>

Note:

Nord: scalette di accesso all'abitazione, finestra tamponata, chiavi catene

11. Tipologia aperture

	N	S	O	E
Archi				
Finestre	5			
Passi carrabili				
Porte	1			
Portoni			1	
Vetrine				

12. Materiale infissi esterni

	N	S	O	E
Legno	<input checked="" type="checkbox"/>	<input type="checkbox"/>	<input checked="" type="checkbox"/>	<input type="checkbox"/>
Alluminio	<input type="checkbox"/>	<input type="checkbox"/>	<input type="checkbox"/>	<input type="checkbox"/>
PVC	<input type="checkbox"/>	<input type="checkbox"/>	<input type="checkbox"/>	<input type="checkbox"/>
Ferro	<input type="checkbox"/>	<input type="checkbox"/>	<input type="checkbox"/>	<input type="checkbox"/>
Altro	<input type="checkbox"/>	<input type="checkbox"/>	<input type="checkbox"/>	<input type="checkbox"/>

13. Particolari di pregio architettonico

D _ ANALISI DEL DEGRADO

14. Degrado delle coperture

	N	S	O	E
Manto di copertura deteriorato	<input type="checkbox"/>	<input type="checkbox"/>	<input type="checkbox"/>	<input type="checkbox"/>
Senza evidenti deterioramenti	<input checked="" type="checkbox"/>	<input checked="" type="checkbox"/>	<input checked="" type="checkbox"/>	<input type="checkbox"/>
Altro	<input type="checkbox"/>	<input type="checkbox"/>	<input type="checkbox"/>	<input type="checkbox"/>

15. Degrado della struttura muraria

	N	S	O	E
Presenza di lesioni superficiali	<input type="checkbox"/>	<input type="checkbox"/>	<input checked="" type="checkbox"/>	<input type="checkbox"/>
Presenza di lesioni passanti	<input type="checkbox"/>	<input type="checkbox"/>	<input checked="" type="checkbox"/>	<input type="checkbox"/>
Senza deterioramenti	<input checked="" type="checkbox"/>	<input checked="" type="checkbox"/>	<input type="checkbox"/>	<input type="checkbox"/>

16. Degrado del paramento murario

	N	S	O	E
Completamente deteriorato	<input checked="" type="checkbox"/>	<input checked="" type="checkbox"/>	<input checked="" type="checkbox"/>	<input type="checkbox"/>
Parzialmente deteriorato	<input type="checkbox"/>	<input type="checkbox"/>	<input type="checkbox"/>	<input type="checkbox"/>
Senza deterioramenti	<input type="checkbox"/>	<input type="checkbox"/>	<input type="checkbox"/>	<input type="checkbox"/>
Degrado da agenti biologici	<input type="checkbox"/>	<input type="checkbox"/>	<input type="checkbox"/>	<input type="checkbox"/>
Esfoliazione dell'intonaco	<input type="checkbox"/>	<input type="checkbox"/>	<input type="checkbox"/>	<input type="checkbox"/>

17. Degrado degli infissi

	N	S	O	E
Mancanti	<input type="checkbox"/>	<input type="checkbox"/>	<input type="checkbox"/>	<input type="checkbox"/>
Deteriorati o inadeguati	<input type="checkbox"/>	<input type="checkbox"/>	<input type="checkbox"/>	<input type="checkbox"/>
Senza deterioramenti	<input checked="" type="checkbox"/>	<input type="checkbox"/>	<input checked="" type="checkbox"/>	<input type="checkbox"/>

D _ ANALISI DEGLI IMPIANTI PRESENTI IN FACCIATA

18. Presenza di contatori

	N	S	O	E
Presenza di contatore adduzione acqua	<input type="checkbox"/>	<input type="checkbox"/>	<input type="checkbox"/>	<input type="checkbox"/>
Presenza di contatore gas	<input checked="" type="checkbox"/>	<input type="checkbox"/>	<input type="checkbox"/>	<input type="checkbox"/>
Presenza di contatore impianto elettrico	<input type="checkbox"/>	<input type="checkbox"/>	<input type="checkbox"/>	<input type="checkbox"/>
Presenza di impianti di condizionamento	<input type="checkbox"/>	<input type="checkbox"/>	<input type="checkbox"/>	<input type="checkbox"/>
Presenza di telecamere	<input type="checkbox"/>	<input type="checkbox"/>	<input type="checkbox"/>	<input type="checkbox"/>
Presenza di canne fumarie	<input type="checkbox"/>	<input checked="" type="checkbox"/>	<input type="checkbox"/>	<input type="checkbox"/>

18b. Presenza di tubazioni e/o cavi a vista

	N	S	O	E
	<input type="checkbox"/>	<input type="checkbox"/>	<input type="checkbox"/>	<input type="checkbox"/>
	<input type="checkbox"/>	<input type="checkbox"/>	<input type="checkbox"/>	<input type="checkbox"/>
	<input checked="" type="checkbox"/>	<input type="checkbox"/>	<input type="checkbox"/>	<input type="checkbox"/>

19. Illuminazione e antenne

	N	S	O	E
Presenza di illuminazione pubblica	<input type="checkbox"/>	<input type="checkbox"/>	<input type="checkbox"/>	<input type="checkbox"/>
Presenza di illuminazione privata	<input checked="" type="checkbox"/>	<input type="checkbox"/>	<input type="checkbox"/>	<input type="checkbox"/>
Antenne	<input type="checkbox"/>	<input type="checkbox"/>	<input type="checkbox"/>	<input type="checkbox"/>
Parabole	<input type="checkbox"/>	<input type="checkbox"/>	<input type="checkbox"/>	<input type="checkbox"/>

E _ EIDOTIPI DI STUDIO E RIFERIMENTI FOTOGRAFICI PER L'ANALISI COLORIMETRICA

Indiv. fronte **Nord**



Eidotipo di studio

20. Analisi colorimetrica

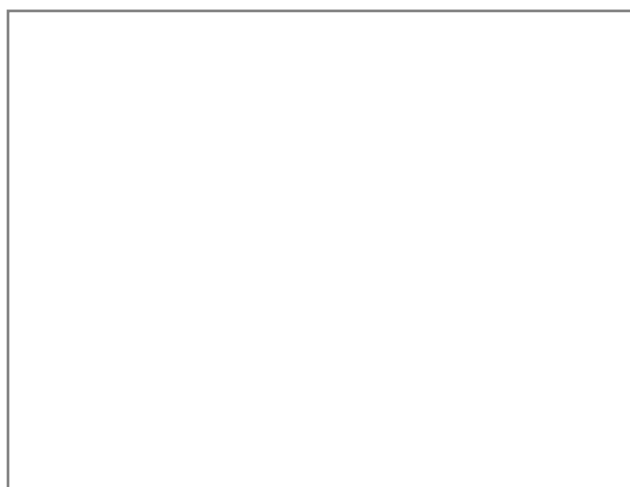

Vista 1

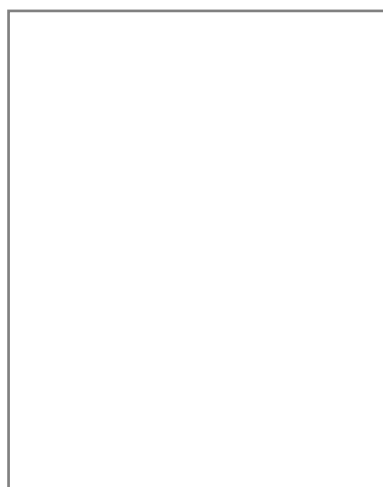

Vista 2

20.1 Codice identificativo

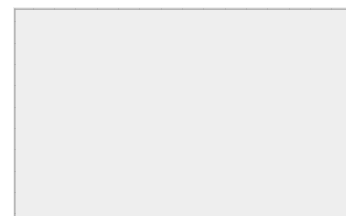

Note:

E _ EIDOTIPI DI STUDIO E RIFERIMENTI FOTOGRAFICI PER L'ANALISI COLORIMETRICA

Indiv. fronte Sud



Eidotipo di studio

20. Analisi colorimetrica

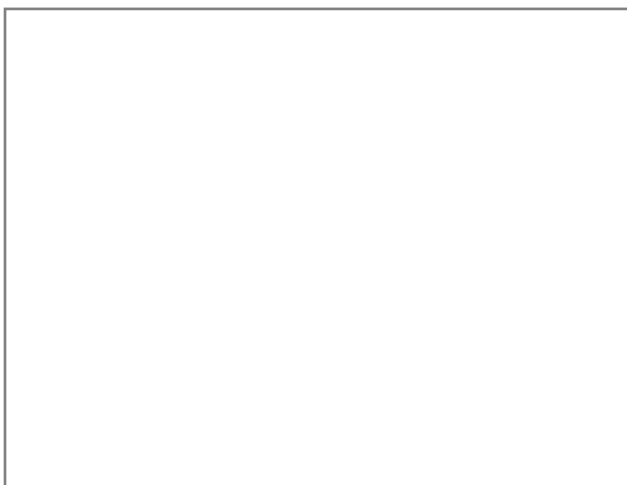

Vista 1

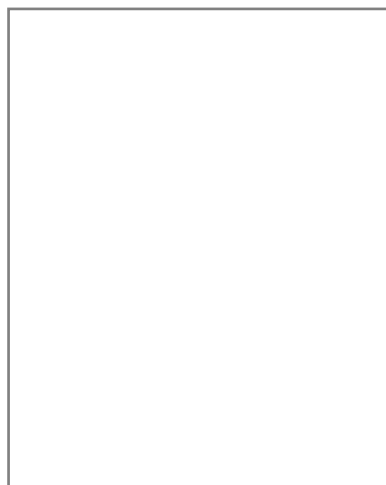

Vista 2

20.1 Codice identificativo

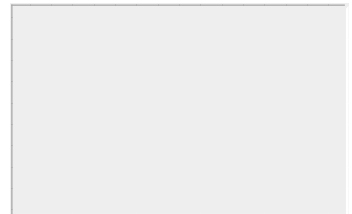

Note:

E _ EIDOTIPI DI STUDIO E RIFERIMENTI FOTOGRAFICI PER L'ANALISI COLORIMETRICA

Indiv. fronte **Ovest**

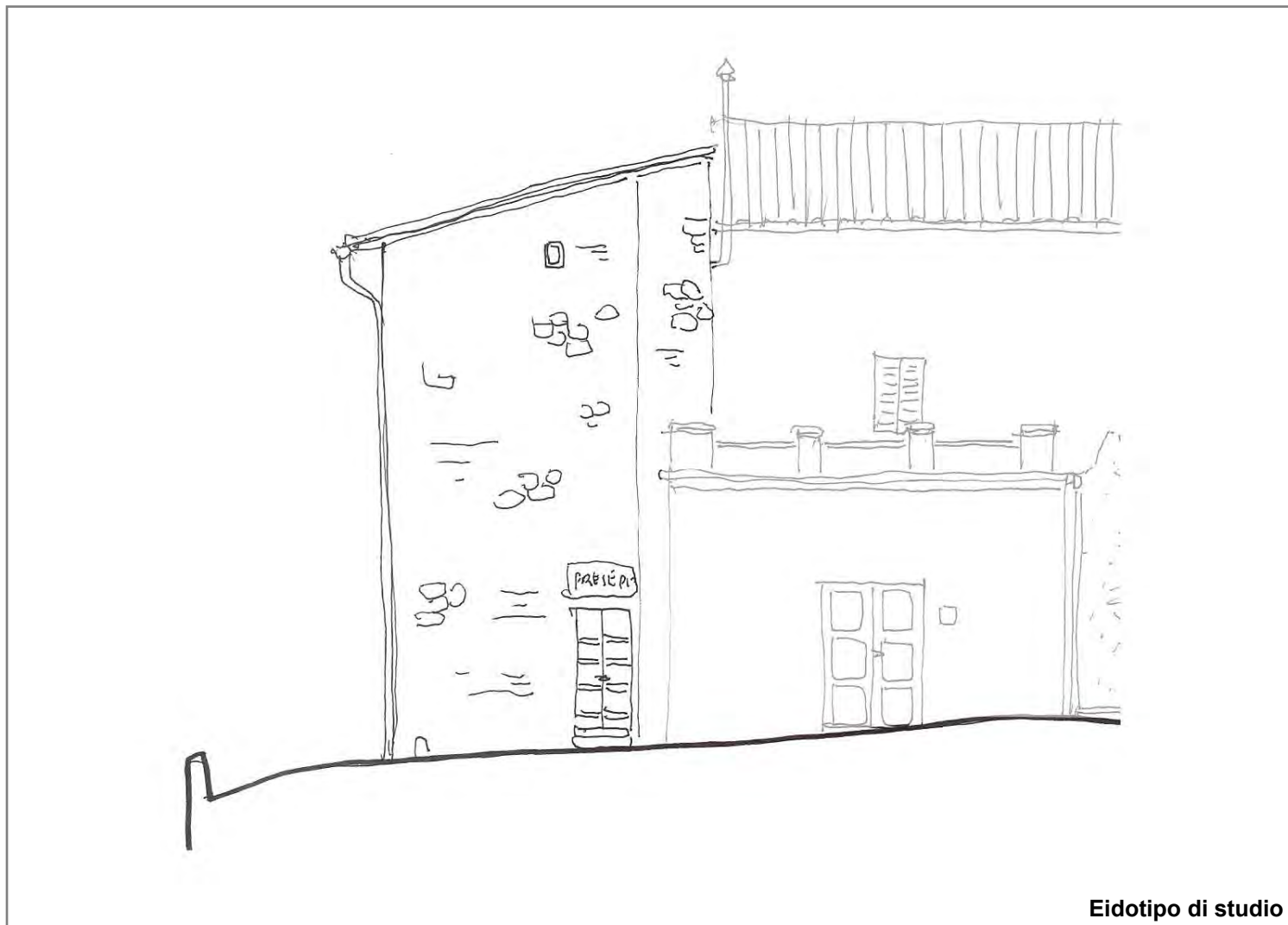

Eidotipo di studio

20. Analisi colorimetrica

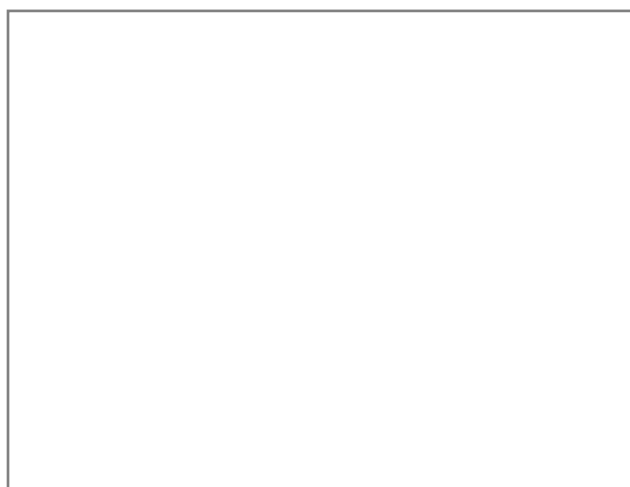

Vista 1

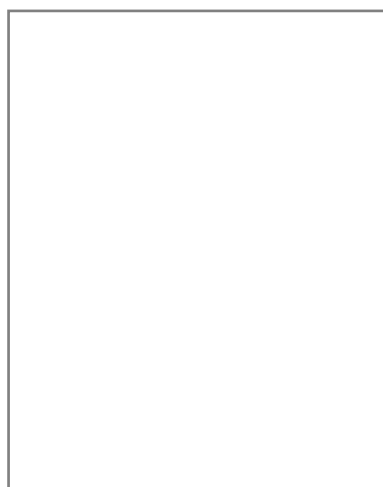

Vista 2

20.1 Codice identificativo

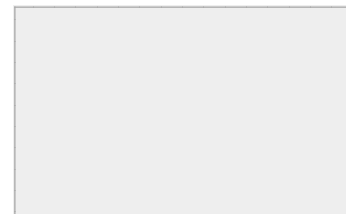

Note:

E _ EIDOTIPI DI STUDIO E RIFERIMENTI FOTOGRAFICI PER L'ANALISI COLORIMETRICA

Indiv. fronte



Eidotipo di studio

20. Analisi colorimetrica

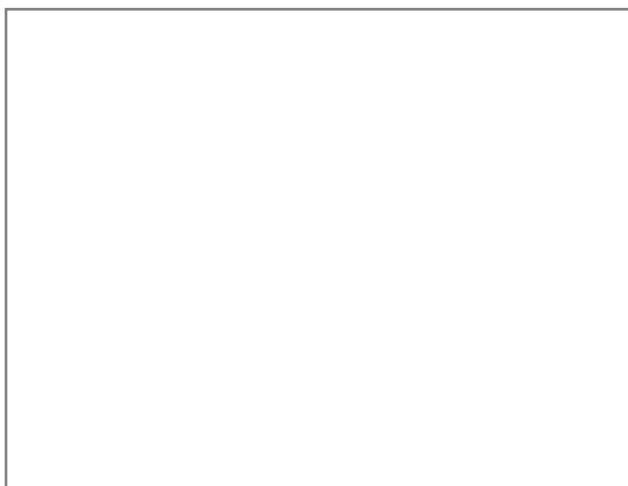

Vista 1

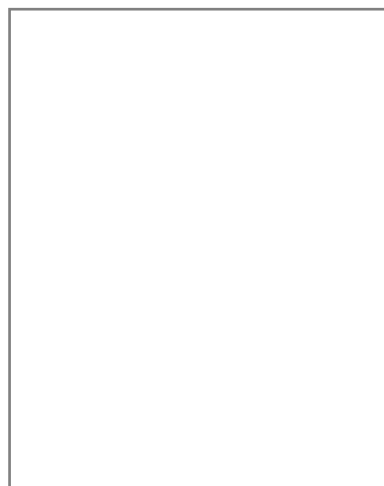

Vista 2

20.1 Codice identificativo

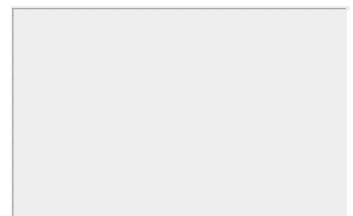

Note:



SCHEDATURA E CENSIMENTO DEI CENTRI STORICI DEL COMUNE DI TERRANUOVA BRACCIOLINI (AR)

Rilevamento delle caratteristiche architettoniche, tipologiche e d'uso delle unità edilizie

Università degli Studi di Firenze, Dipartimento di Architettura

Responsabile Scientifico: Prof. Arch. Stefano Bertocci,

Coordinatore scientifico: Arch. Marco Sani, Coordinatore Tecnico: Arch. Graziella Del Duca

Gruppo di lavoro: Arch. Graziella Del Duca, Arch. Sara Porzilli, Arch. Matteo Pasquini, Giacomo Bruschetini

Codice di archiviazione

CA 056

A _ DATI GENERALI

1. Localizzazione all'interno del tessuto urbano

1.1 Località

1.2 Via o Piazza

1.3 N° civico

2. Localizzazione catastale

2.1 Foglio catastale

2.2 Numero di particella

2.3 Datazione

Documentata

Attribuita

Numero civico



Inquadramento planimetrico

3. Individuazione tipologica architettonica

- Palazzo Casa in linea Locale di servizio
- Palazzo storico Villa Annesso
- Casa a schiera Chiesa Altro

3.1 Numero fronti

3.2 Significatività architettonica

4. Distribuzione volumetrica

4.1 Numero piani fuori terra

4.2 Numero piani semi interrati

Presenza volumi oltre gronda

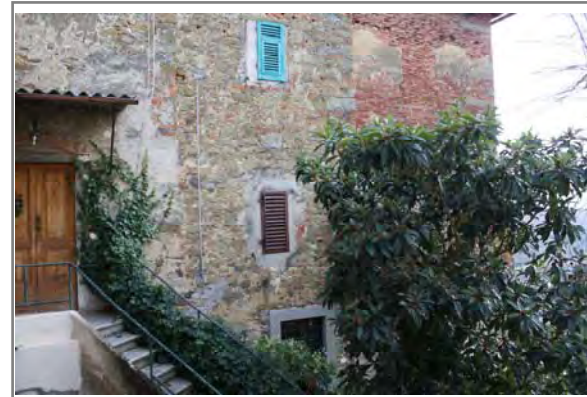

5. Individuazione d'uso per piani

Destinazione d'uso	S1	P0	P1	P2	P3	P4	P5	Prevalente
Residenziale	<input type="checkbox"/>	<input checked="" type="checkbox"/>	<input checked="" type="checkbox"/>	<input checked="" type="checkbox"/>	<input type="checkbox"/>	<input type="checkbox"/>	<input type="checkbox"/>	<input checked="" type="checkbox"/>
Commerciale	<input type="checkbox"/>	<input type="checkbox"/>	<input type="checkbox"/>	<input type="checkbox"/>	<input type="checkbox"/>	<input type="checkbox"/>	<input type="checkbox"/>	<input type="checkbox"/>
Ufficio	<input type="checkbox"/>	<input type="checkbox"/>	<input type="checkbox"/>	<input type="checkbox"/>	<input type="checkbox"/>	<input type="checkbox"/>	<input type="checkbox"/>	<input type="checkbox"/>
Ufficio pubblico	<input type="checkbox"/>	<input type="checkbox"/>	<input type="checkbox"/>	<input type="checkbox"/>	<input type="checkbox"/>	<input type="checkbox"/>	<input type="checkbox"/>	<input type="checkbox"/>
Farmacia	<input type="checkbox"/>	<input type="checkbox"/>	<input type="checkbox"/>	<input type="checkbox"/>	<input type="checkbox"/>	<input type="checkbox"/>	<input type="checkbox"/>	<input type="checkbox"/>
Magazzino	<input type="checkbox"/>	<input type="checkbox"/>	<input type="checkbox"/>	<input type="checkbox"/>	<input type="checkbox"/>	<input type="checkbox"/>	<input type="checkbox"/>	<input type="checkbox"/>
Garage	<input type="checkbox"/>	<input type="checkbox"/>	<input type="checkbox"/>	<input type="checkbox"/>	<input type="checkbox"/>	<input type="checkbox"/>	<input type="checkbox"/>	<input type="checkbox"/>
Culto	<input type="checkbox"/>	<input type="checkbox"/>	<input type="checkbox"/>	<input type="checkbox"/>	<input type="checkbox"/>	<input type="checkbox"/>	<input type="checkbox"/>	<input type="checkbox"/>
Sanitario	<input type="checkbox"/>	<input type="checkbox"/>	<input type="checkbox"/>	<input type="checkbox"/>	<input type="checkbox"/>	<input type="checkbox"/>	<input type="checkbox"/>	<input type="checkbox"/>
Banca	<input type="checkbox"/>	<input type="checkbox"/>	<input type="checkbox"/>	<input type="checkbox"/>	<input type="checkbox"/>	<input type="checkbox"/>	<input type="checkbox"/>	<input type="checkbox"/>
Locale tecnico	<input type="checkbox"/>	<input type="checkbox"/>	<input type="checkbox"/>	<input type="checkbox"/>	<input type="checkbox"/>	<input type="checkbox"/>	<input type="checkbox"/>	<input type="checkbox"/>
Altro <input type="text"/>	<input type="checkbox"/>	<input type="checkbox"/>	<input type="checkbox"/>	<input type="checkbox"/>	<input type="checkbox"/>	<input type="checkbox"/>	<input type="checkbox"/>	<input type="checkbox"/>

SCHEDATURA E CENSIMENTO DEI CENTRI STORICI DEL COMUNE DI TERRANUOVA BRACCIOLINI (AREZZO)

Rilevamento delle caratteristiche architettoniche, tipologiche e d'uso delle unità edilizie

B _ ANALISI FISICA ESTERNA TIPOLOGICA E TECNOLOGICA

6. Relazioni funzionali con le unità edilizie attigue, aree aperte, viabilità

Fronte	Codice Identificativo dei confini	Fronte Principale	Fronte secondario	Fronte esterno	Cartella
Nord	CA087	<input type="checkbox"/>	<input type="checkbox"/>	<input type="checkbox"/>	<input type="checkbox"/>
Sud	Area aperta	<input type="checkbox"/>	<input checked="" type="checkbox"/>	<input checked="" type="checkbox"/>	<input type="checkbox"/>
Ovest	Area aperta	<input checked="" type="checkbox"/>	<input type="checkbox"/>	<input checked="" type="checkbox"/>	<input type="checkbox"/>
Est	Area aperta	<input type="checkbox"/>	<input checked="" type="checkbox"/>	<input checked="" type="checkbox"/>	<input type="checkbox"/>

7. Struttura portante	7.1 Intonacata	7.2 A vista	7.3 Con elementi decorativi
<input type="checkbox"/> Muratura in pietrame	<input type="radio"/>	<input type="radio"/>	<input type="radio"/>
<input type="checkbox"/> Muratura in ciottoli di fiume	<input type="radio"/>	<input type="radio"/>	<input type="radio"/>
<input type="checkbox"/> Muratura in mattoni	<input type="radio"/>	<input type="radio"/>	<input type="radio"/>
<input checked="" type="checkbox"/> Muratura mista	<input type="radio"/>	<input checked="" type="radio"/>	<input type="radio"/>
<input type="checkbox"/> Cemento armato	<input type="radio"/>	<input type="radio"/>	<input type="radio"/>
<input type="checkbox"/> Non individuabile	<input type="radio"/>	<input type="radio"/>	<input type="radio"/>
<input type="checkbox"/> Altro	<input type="radio"/>	<input type="radio"/>	<input type="radio"/>

8. Copertura

8.1 Tecnologia realizzativa Lignea Legno e laterizio Latero cementizia Lamiera grecata

8.2 Tipologia

- Piana praticabile Padiglione
 Piana non praticabile Semipadiglione
 Falde discontinue Monofalda
 Capanna

8.3 Materiale manto di copertura

- Coppi e tegoli Cemento
 Marsigliesi Guaina bituminosa
 Lastre lapidee Eternit
 Piastrelle gres Altro

9. Gronda Legno e laterizio Laterocemento Laterizio Pietra Altro

9b. Pluviale Rame PVC Altro

C _ ANALISI DEL FRONTE URBANO

10. Presenza in facciata di:

	N	S	O	E
Tettoie	<input type="checkbox"/>	<input type="checkbox"/>	<input checked="" type="checkbox"/>	<input type="checkbox"/>
Loggia	<input type="checkbox"/>	<input type="checkbox"/>	<input type="checkbox"/>	<input type="checkbox"/>
Balconi/terrazze	<input type="checkbox"/>	<input type="checkbox"/>	<input type="checkbox"/>	<input type="checkbox"/>
Davanzali	<input type="checkbox"/>	<input type="checkbox"/>	<input type="checkbox"/>	<input type="checkbox"/>
Modanature	<input type="checkbox"/>	<input type="checkbox"/>	<input type="checkbox"/>	<input type="checkbox"/>
Stemma	<input type="checkbox"/>	<input type="checkbox"/>	<input type="checkbox"/>	<input type="checkbox"/>
Archi	<input type="checkbox"/>	<input type="checkbox"/>	<input type="checkbox"/>	<input type="checkbox"/>
Ringhiere/parapetti	<input type="checkbox"/>	<input type="checkbox"/>	<input checked="" type="checkbox"/>	<input type="checkbox"/>
Fregi, cornici modanate	<input type="checkbox"/>	<input type="checkbox"/>	<input type="checkbox"/>	<input type="checkbox"/>
Cornici marcapiano	<input type="checkbox"/>	<input type="checkbox"/>	<input type="checkbox"/>	<input type="checkbox"/>
Architrave	<input type="checkbox"/>	<input type="checkbox"/>	<input type="checkbox"/>	<input type="checkbox"/>
Altro	<input type="checkbox"/>	<input type="checkbox"/>	<input checked="" type="checkbox"/>	<input type="checkbox"/>

Note:

Ovest: scalette di accesso abitazione

11. Tipologia aperture

	N	S	O	E
Archi				
Finestre			2	
Passi carrabili				
Porte				
Portoni			2	
Vetrine				

12. Materiale infissi esterni

	N	S	O	E
Legno	<input type="checkbox"/>	<input type="checkbox"/>	<input checked="" type="checkbox"/>	<input type="checkbox"/>
Alluminio	<input type="checkbox"/>	<input type="checkbox"/>	<input type="checkbox"/>	<input type="checkbox"/>
PVC	<input type="checkbox"/>	<input type="checkbox"/>	<input type="checkbox"/>	<input type="checkbox"/>
Ferro	<input type="checkbox"/>	<input type="checkbox"/>	<input checked="" type="checkbox"/>	<input type="checkbox"/>
Altro	<input type="checkbox"/>	<input type="checkbox"/>	<input checked="" type="checkbox"/>	<input type="checkbox"/>

13. Particolari di pregio architettonico

D _ ANALISI DEL DEGRADO

14. Degradamento delle coperture

	N	S	O	E
Manto di copertura deteriorato	<input type="checkbox"/>	<input type="checkbox"/>	<input type="checkbox"/>	<input type="checkbox"/>
Senza evidenti deterioramenti	<input type="checkbox"/>	<input type="checkbox"/>	<input type="checkbox"/>	<input type="checkbox"/>
Altro	<input type="checkbox"/>	<input type="checkbox"/>	<input type="checkbox"/>	<input type="checkbox"/>

15. Degradamento della struttura muraria

	N	S	O	E
Presenza di lesioni superficiali	<input type="checkbox"/>	<input type="checkbox"/>	<input type="checkbox"/>	<input type="checkbox"/>
Presenza di lesioni passanti	<input type="checkbox"/>	<input type="checkbox"/>	<input type="checkbox"/>	<input type="checkbox"/>
Senza deterioramenti	<input type="checkbox"/>	<input type="checkbox"/>	<input type="checkbox"/>	<input type="checkbox"/>

16. Degradamento del paramento murario

	N	S	O	E
Completamente deteriorato	<input type="checkbox"/>	<input type="checkbox"/>	<input type="checkbox"/>	<input type="checkbox"/>
Parzialmente deteriorato	<input type="checkbox"/>	<input type="checkbox"/>	<input type="checkbox"/>	<input type="checkbox"/>
Senza deterioramenti	<input type="checkbox"/>	<input type="checkbox"/>	<input type="checkbox"/>	<input type="checkbox"/>
Degradamento da agenti biologici	<input type="checkbox"/>	<input type="checkbox"/>	<input type="checkbox"/>	<input type="checkbox"/>
Esfoliazione dell'intonaco	<input type="checkbox"/>	<input type="checkbox"/>	<input type="checkbox"/>	<input type="checkbox"/>

17. Degradamento degli infissi

	N	S	O	E
Mancanti	<input type="checkbox"/>	<input type="checkbox"/>	<input type="checkbox"/>	<input type="checkbox"/>
Deteriorati o inadeguati	<input type="checkbox"/>	<input type="checkbox"/>	<input type="checkbox"/>	<input type="checkbox"/>
Senza deterioramenti	<input type="checkbox"/>	<input type="checkbox"/>	<input type="checkbox"/>	<input type="checkbox"/>

D _ ANALISI DEGLI IMPIANTI PRESENTI IN FACCIATA

18. Presenza di contatori

	N	S	O	E
Presenza di contatore adduzione acqua	<input type="checkbox"/>	<input type="checkbox"/>	<input type="checkbox"/>	<input type="checkbox"/>
Presenza di contatore gas	<input type="checkbox"/>	<input type="checkbox"/>	<input type="checkbox"/>	<input type="checkbox"/>
Presenza di contatore impianto elettrico	<input type="checkbox"/>	<input type="checkbox"/>	<input type="checkbox"/>	<input type="checkbox"/>
Presenza di impianti di condizionamento	<input type="checkbox"/>	<input type="checkbox"/>	<input type="checkbox"/>	<input type="checkbox"/>
Presenza di telecamere	<input type="checkbox"/>	<input type="checkbox"/>	<input type="checkbox"/>	<input type="checkbox"/>
Presenza di canne fumarie	<input type="checkbox"/>	<input type="checkbox"/>	<input type="checkbox"/>	<input type="checkbox"/>

18b. Presenza di tubazioni e/o cavi a vista

	N	S	O	E
	<input type="checkbox"/>	<input type="checkbox"/>	<input type="checkbox"/>	<input type="checkbox"/>
	<input type="checkbox"/>	<input type="checkbox"/>	<input type="checkbox"/>	<input type="checkbox"/>
	<input type="checkbox"/>	<input type="checkbox"/>	<input type="checkbox"/>	<input type="checkbox"/>

19. Illuminazione e antenne

	N	S	O	E
Presenza di illuminazione pubblica	<input type="checkbox"/>	<input type="checkbox"/>	<input type="checkbox"/>	<input type="checkbox"/>
Presenza di illuminazione privata	<input type="checkbox"/>	<input type="checkbox"/>	<input type="checkbox"/>	<input type="checkbox"/>
Antenne	<input type="checkbox"/>	<input type="checkbox"/>	<input type="checkbox"/>	<input type="checkbox"/>
Parabole	<input type="checkbox"/>	<input type="checkbox"/>	<input type="checkbox"/>	<input type="checkbox"/>

E _ EIDOTIPI DI STUDIO E RIFERIMENTI FOTOGRAFICI PER L'ANALISI COLORIMETRICA

Indiv. fronte **Ovest**



Eidotipo di studio

20. Analisi colorimetrica

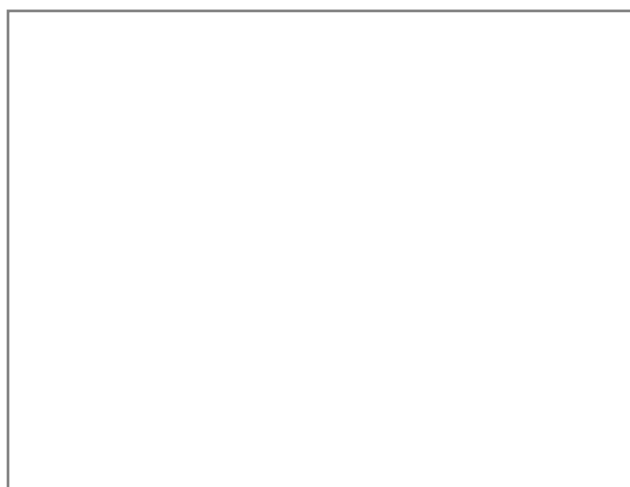

Vista 1

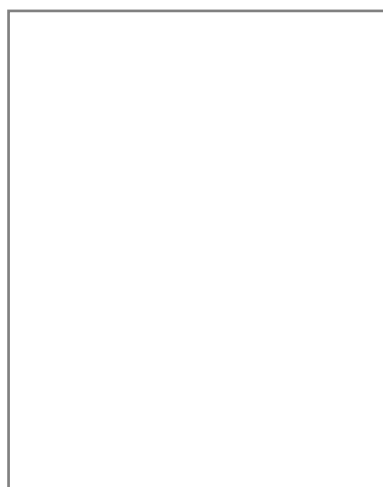

Vista 2

20.1 Codice identificativo

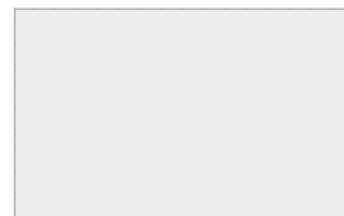

Note:

E _ EIDOTIPI DI STUDIO E RIFERIMENTI FOTOGRAFICI PER L'ANALISI COLORIMETRICA

Indiv. fronte

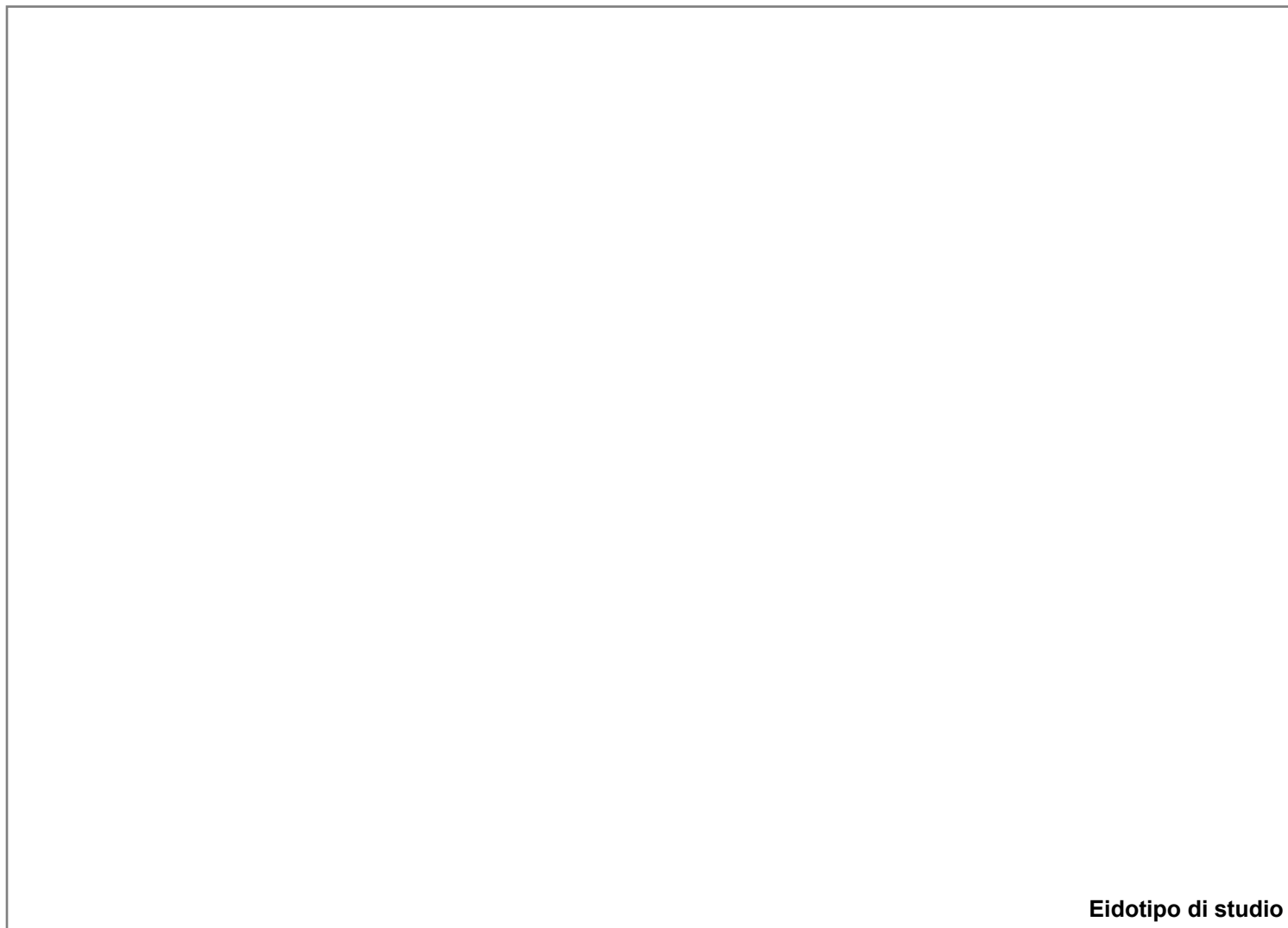

Eidotipo di studio

20. Analisi colorimetrica

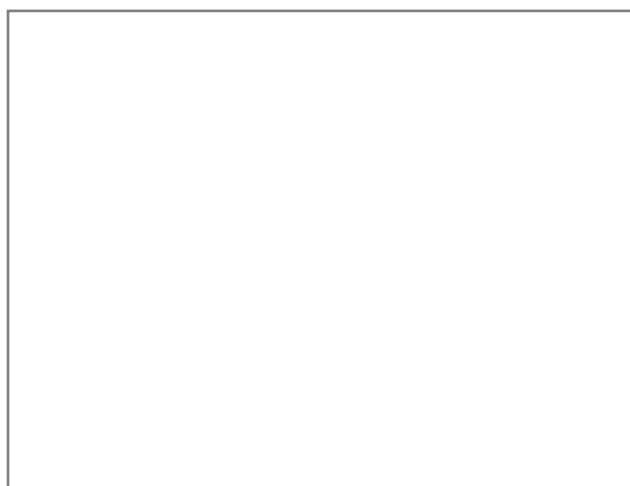

Vista 1



Vista 2

20.1 Codice identificativo

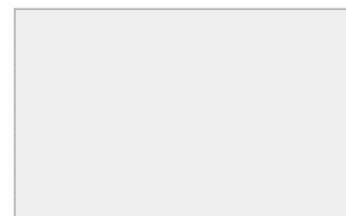

Note:

E _ EIDOTIPI DI STUDIO E RIFERIMENTI FOTOGRAFICI PER L'ANALISI COLORIMETRICA

Indiv. fronte

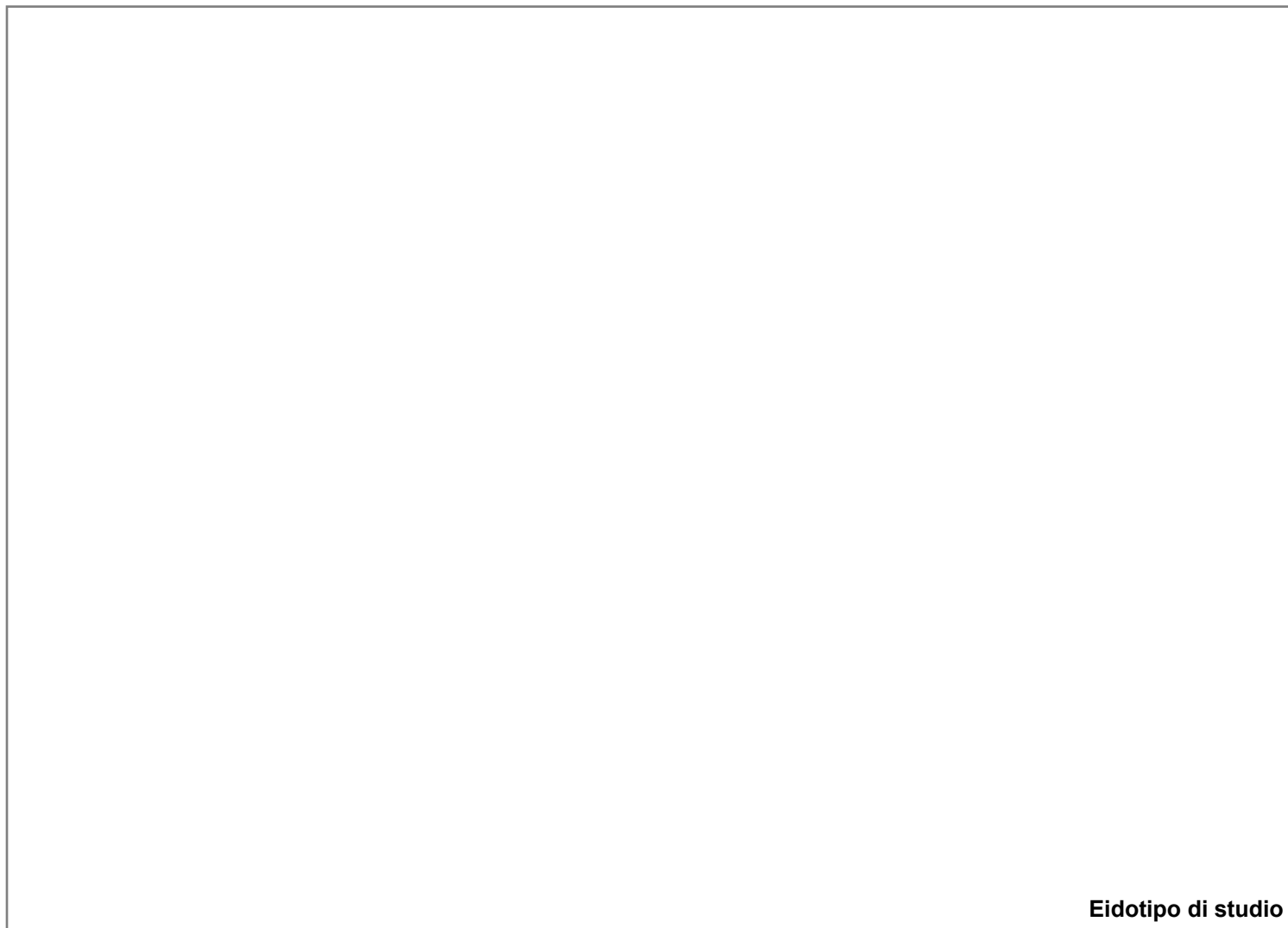

Eidotipo di studio

20. Analisi colorimetrica

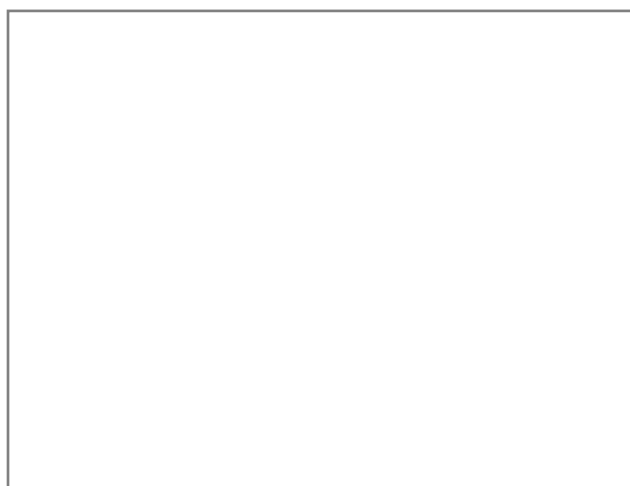

Vista 1

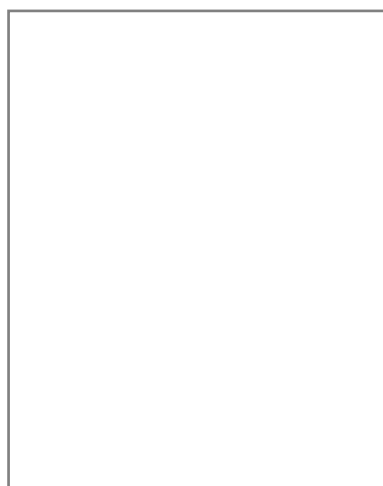

Vista 2

20.1 Codice identificativo

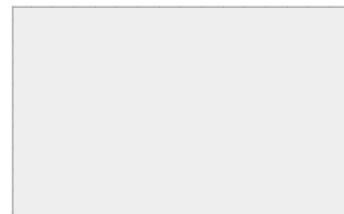

Note:

E _ EIDOTIPI DI STUDIO E RIFERIMENTI FOTOGRAFICI PER L'ANALISI COLORIMETRICA

Indiv. fronte



Eidotipo di studio

20. Analisi colorimetrica

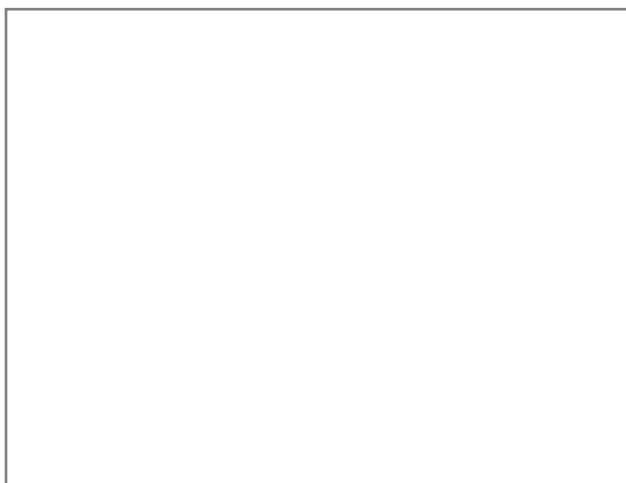

Vista 1

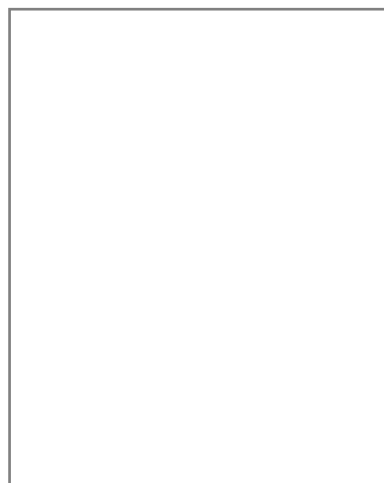

Vista 2

20.1 Codice identificativo

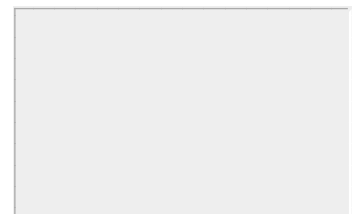

Note:



SCHEDATURA E CENSIMENTO DEI CENTRI STORICI DEL COMUNE DI TERRANUOVA BRACCIOLINI (AR)

Rilevamento delle caratteristiche architettoniche, tipologiche e d'uso delle unità edilizie

Università degli Studi di Firenze, Dipartimento di Architettura

Responsabile Scientifico: Prof. Arch. Stefano Bertocci,

Coordinatore scientifico: Arch. Marco Sani, Coordinatore Tecnico: Arch. Graziella Del Duca

Gruppo di lavoro: Arch. Graziella Del Duca, Arch. Sara Porzilli, Arch. Matteo Pasquini, Giacomo Bruschetini

Codice di archiviazione

CA 057

A _ DATI GENERALI

1. Localizzazione all'interno del tessuto urbano

1.1 Località

1.2 Via o Piazza

1.3 N° civico

2. Localizzazione catastale

2.1 Foglio catastale

2.2 Numero di particella

2.3 Datazione

- Documentata
 Attribuita



Numero civico



Inquadramento planimetrico

3. Individuazione tipologica architettonica

- Palazzo Casa in linea Locale di servizio
 Palazzo storico Villa Annesso
 Casa a schiera Chiesa Altro

3.1 Numero fronti

3.2 Significatività architettonica

4. Distribuzione volumetrica

4.1 Numero piani fuori terra

4.2 Numero piani semi interrati

- Presenza volumi oltre gronda



5. Individuazione d'uso per piani

Destinazione d'uso	S1	P0	P1	P2	P3	P4	P5	Prevalente
Residenziale	<input type="checkbox"/>	<input checked="" type="checkbox"/>	<input checked="" type="checkbox"/>	<input type="checkbox"/>	<input type="checkbox"/>	<input type="checkbox"/>	<input type="checkbox"/>	<input checked="" type="checkbox"/>
Commerciale	<input type="checkbox"/>	<input type="checkbox"/>	<input type="checkbox"/>	<input type="checkbox"/>	<input type="checkbox"/>	<input type="checkbox"/>	<input type="checkbox"/>	<input type="checkbox"/>
Ufficio	<input type="checkbox"/>	<input type="checkbox"/>	<input type="checkbox"/>	<input type="checkbox"/>	<input type="checkbox"/>	<input type="checkbox"/>	<input type="checkbox"/>	<input type="checkbox"/>
Ufficio pubblico	<input type="checkbox"/>	<input type="checkbox"/>	<input type="checkbox"/>	<input type="checkbox"/>	<input type="checkbox"/>	<input type="checkbox"/>	<input type="checkbox"/>	<input type="checkbox"/>
Farmacia	<input type="checkbox"/>	<input type="checkbox"/>	<input type="checkbox"/>	<input type="checkbox"/>	<input type="checkbox"/>	<input type="checkbox"/>	<input type="checkbox"/>	<input type="checkbox"/>
Magazzino	<input type="checkbox"/>	<input type="checkbox"/>	<input type="checkbox"/>	<input type="checkbox"/>	<input type="checkbox"/>	<input type="checkbox"/>	<input type="checkbox"/>	<input type="checkbox"/>
Garage	<input type="checkbox"/>	<input type="checkbox"/>	<input type="checkbox"/>	<input type="checkbox"/>	<input type="checkbox"/>	<input type="checkbox"/>	<input type="checkbox"/>	<input type="checkbox"/>
Culto	<input type="checkbox"/>	<input type="checkbox"/>	<input type="checkbox"/>	<input type="checkbox"/>	<input type="checkbox"/>	<input type="checkbox"/>	<input type="checkbox"/>	<input type="checkbox"/>
Sanitario	<input type="checkbox"/>	<input type="checkbox"/>	<input type="checkbox"/>	<input type="checkbox"/>	<input type="checkbox"/>	<input type="checkbox"/>	<input type="checkbox"/>	<input type="checkbox"/>
Banca	<input type="checkbox"/>	<input type="checkbox"/>	<input type="checkbox"/>	<input type="checkbox"/>	<input type="checkbox"/>	<input type="checkbox"/>	<input type="checkbox"/>	<input type="checkbox"/>
Locale tecnico	<input type="checkbox"/>	<input type="checkbox"/>	<input type="checkbox"/>	<input type="checkbox"/>	<input type="checkbox"/>	<input type="checkbox"/>	<input type="checkbox"/>	<input type="checkbox"/>
Altro <input type="text"/>	<input type="checkbox"/>	<input type="checkbox"/>	<input type="checkbox"/>	<input type="checkbox"/>	<input type="checkbox"/>	<input type="checkbox"/>	<input type="checkbox"/>	<input type="checkbox"/>

SCHEDATURA E CENSIMENTO DEI CENTRI STORICI DEL COMUNE DI TERRANUOVA BRACCIOLINI (AREZZO)

Rilevamento delle caratteristiche architettoniche, tipologiche e d'uso delle unità edilizie

B _ ANALISI FISICA ESTERNA TIPOLOGICA E TECNOLOGICA

6. Relazioni funzionali con le unità edilizie attigue, aree aperte, viabilità

Fronte	Codice Identificativo dei confini	Fronte Principale	Fronte secondario	Fronte esterno	Cartella
Nord	Area aperta	<input checked="" type="checkbox"/>	<input type="checkbox"/>	<input checked="" type="checkbox"/>	<input type="checkbox"/>
Sud	Area aperta	<input type="checkbox"/>	<input checked="" type="checkbox"/>	<input checked="" type="checkbox"/>	<input type="checkbox"/>
Ovest	Area aperta	<input type="checkbox"/>	<input checked="" type="checkbox"/>	<input checked="" type="checkbox"/>	<input type="checkbox"/>
Est	Area aperta	<input type="checkbox"/>	<input checked="" type="checkbox"/>	<input checked="" type="checkbox"/>	<input type="checkbox"/>

7. Struttura portante	7.1 Intonacata	7.2 A vista	7.3 Con elementi decorativi
<input type="checkbox"/> Muratura in pietrame	<input type="radio"/>	<input type="radio"/>	<input type="radio"/>
<input type="checkbox"/> Muratura in ciottoli di fiume	<input type="radio"/>	<input type="radio"/>	<input type="radio"/>
<input type="checkbox"/> Muratura in mattoni	<input type="radio"/>	<input type="radio"/>	<input type="radio"/>
<input checked="" type="checkbox"/> Muratura mista	<input checked="" type="radio"/>	<input type="radio"/>	<input type="radio"/>
<input type="checkbox"/> Cemento armato	<input type="radio"/>	<input type="radio"/>	<input type="radio"/>
<input type="checkbox"/> Non individuabile	<input type="radio"/>	<input type="radio"/>	<input type="radio"/>
<input type="checkbox"/> Altro	<input type="radio"/>	<input type="radio"/>	<input type="radio"/>

8. Copertura

8.1 Tecnologia realizzativa Ligna Legno e laterizio Latero cementizia Lamiera grecata

8.2 Tipologia

- Piana praticabile Padiglione
 Piana non praticabile Semipadiglione
 Falde discontinue Monofalda
 Capanna

8.3 Materiale manto di copertura

- Coppi e tegoli Cemento
 Marsigliesi Guaina bituminosa
 Lastre lapidee Eternit
 Piastrelle gres Altro

9. Gronda Legno e laterizio Laterocemento Laterizio Pietra Altro

9b. Pluviale Rame PVC Altro

C _ ANALISI DEL FRONTE URBANO

10. Presenza in facciata di:

	N	S	O	E
Tettoie	<input checked="" type="checkbox"/>	<input type="checkbox"/>	<input type="checkbox"/>	<input type="checkbox"/>
Loggia	<input type="checkbox"/>	<input type="checkbox"/>	<input type="checkbox"/>	<input type="checkbox"/>
Balconi/terrazze	<input type="checkbox"/>	<input type="checkbox"/>	<input type="checkbox"/>	<input type="checkbox"/>
Davanzali	<input type="checkbox"/>	<input type="checkbox"/>	<input type="checkbox"/>	<input type="checkbox"/>
Modanature	<input type="checkbox"/>	<input type="checkbox"/>	<input type="checkbox"/>	<input type="checkbox"/>
Stemma	<input type="checkbox"/>	<input type="checkbox"/>	<input type="checkbox"/>	<input type="checkbox"/>
Archi	<input type="checkbox"/>	<input type="checkbox"/>	<input type="checkbox"/>	<input type="checkbox"/>
Ringhiere/parapetti	<input type="checkbox"/>	<input type="checkbox"/>	<input type="checkbox"/>	<input type="checkbox"/>
Fregi, cornici modanate	<input type="checkbox"/>	<input type="checkbox"/>	<input type="checkbox"/>	<input type="checkbox"/>
Cornici marcapiano	<input type="checkbox"/>	<input type="checkbox"/>	<input type="checkbox"/>	<input type="checkbox"/>
Architrave	<input type="checkbox"/>	<input type="checkbox"/>	<input type="checkbox"/>	<input type="checkbox"/>
Altro	<input checked="" type="checkbox"/>	<input type="checkbox"/>	<input type="checkbox"/>	<input type="checkbox"/>

Note:

Nord: scalette accesso abitazione

11. Tipologia aperture

	N	S	O	E
Archi				
Finestre	2	3	3	1
Passi carrabili	1			
Porte				
Portoni	1			
Vetrine				

12. Materiale infissi esterni

	N	S	O	E
Legno	<input checked="" type="checkbox"/>	<input checked="" type="checkbox"/>	<input checked="" type="checkbox"/>	<input type="checkbox"/>
Alluminio	<input type="checkbox"/>	<input type="checkbox"/>	<input type="checkbox"/>	<input type="checkbox"/>
PVC	<input type="checkbox"/>	<input type="checkbox"/>	<input type="checkbox"/>	<input type="checkbox"/>
Ferro	<input checked="" type="checkbox"/>	<input checked="" type="checkbox"/>	<input checked="" type="checkbox"/>	<input type="checkbox"/>
Altro	<input checked="" type="checkbox"/>	<input type="checkbox"/>	<input checked="" type="checkbox"/>	<input type="checkbox"/>

13. Particolari di pregio architettonico

D _ ANALISI DEL DEGRADO

14. Degradamento delle coperture

	N	S	O	E
Manto di copertura deteriorato	<input type="checkbox"/>	<input type="checkbox"/>	<input type="checkbox"/>	<input type="checkbox"/>
Senza evidenti deterioramenti	<input checked="" type="checkbox"/>	<input checked="" type="checkbox"/>	<input checked="" type="checkbox"/>	<input checked="" type="checkbox"/>
Altro	<input type="checkbox"/>	<input type="checkbox"/>	<input type="checkbox"/>	<input type="checkbox"/>

15. Degradamento della struttura muraria

	N	S	O	E
Presenza di lesioni superficiali	<input type="checkbox"/>	<input type="checkbox"/>	<input type="checkbox"/>	<input type="checkbox"/>
Presenza di lesioni passanti	<input type="checkbox"/>	<input type="checkbox"/>	<input type="checkbox"/>	<input type="checkbox"/>
Senza deterioramenti	<input checked="" type="checkbox"/>	<input checked="" type="checkbox"/>	<input checked="" type="checkbox"/>	<input checked="" type="checkbox"/>

16. Degradamento del paramento murario

	N	S	O	E
Completamente deteriorato	<input type="checkbox"/>	<input type="checkbox"/>	<input type="checkbox"/>	<input type="checkbox"/>
Parzialmente deteriorato	<input type="checkbox"/>	<input type="checkbox"/>	<input type="checkbox"/>	<input type="checkbox"/>
Senza deterioramenti	<input checked="" type="checkbox"/>	<input checked="" type="checkbox"/>	<input checked="" type="checkbox"/>	<input checked="" type="checkbox"/>
Degradamento da agenti biologici	<input type="checkbox"/>	<input type="checkbox"/>	<input type="checkbox"/>	<input type="checkbox"/>
Esfoliazione dell'intonaco	<input type="checkbox"/>	<input type="checkbox"/>	<input type="checkbox"/>	<input type="checkbox"/>

17. Degradamento degli infissi

	N	S	O	E
Mancanti	<input type="checkbox"/>	<input type="checkbox"/>	<input type="checkbox"/>	<input type="checkbox"/>
Deteriorati o inadeguati	<input type="checkbox"/>	<input type="checkbox"/>	<input type="checkbox"/>	<input type="checkbox"/>
Senza deterioramenti	<input checked="" type="checkbox"/>	<input checked="" type="checkbox"/>	<input checked="" type="checkbox"/>	<input checked="" type="checkbox"/>

D _ ANALISI DEGLI IMPIANTI PRESENTI IN FACCIATA

18. Presenza di contatori

	N	S	O	E
Presenza di contatore adduzione acqua	<input type="checkbox"/>	<input type="checkbox"/>	<input type="checkbox"/>	<input type="checkbox"/>
Presenza di contatore gas	<input type="checkbox"/>	<input type="checkbox"/>	<input checked="" type="checkbox"/>	<input type="checkbox"/>
Presenza di contatore impianto elettrico	<input type="checkbox"/>	<input type="checkbox"/>	<input checked="" type="checkbox"/>	<input type="checkbox"/>
Presenza di impianti di condizionamento	<input type="checkbox"/>	<input type="checkbox"/>	<input type="checkbox"/>	<input type="checkbox"/>
Presenza di telecamere	<input type="checkbox"/>	<input type="checkbox"/>	<input type="checkbox"/>	<input type="checkbox"/>
Presenza di canne fumarie	<input type="checkbox"/>	<input type="checkbox"/>	<input type="checkbox"/>	<input type="checkbox"/>

18b. Presenza di tubazioni e/o cavi a vista

	N	S	O	E
	<input type="checkbox"/>	<input type="checkbox"/>	<input type="checkbox"/>	<input type="checkbox"/>
	<input type="checkbox"/>	<input type="checkbox"/>	<input checked="" type="checkbox"/>	<input type="checkbox"/>
	<input type="checkbox"/>	<input type="checkbox"/>	<input checked="" type="checkbox"/>	<input type="checkbox"/>

19. Illuminazione e antenne

	N	S	O	E
Presenza di illuminazione pubblica	<input type="checkbox"/>	<input type="checkbox"/>	<input type="checkbox"/>	<input type="checkbox"/>
Presenza di illuminazione privata	<input type="checkbox"/>	<input checked="" type="checkbox"/>	<input type="checkbox"/>	<input checked="" type="checkbox"/>
Antenne	<input checked="" type="checkbox"/>	<input checked="" type="checkbox"/>	<input type="checkbox"/>	<input type="checkbox"/>
Parabole	<input type="checkbox"/>	<input type="checkbox"/>	<input type="checkbox"/>	<input type="checkbox"/>

E _ EIDOTIPI DI STUDIO E RIFERIMENTI FOTOGRAFICI PER L'ANALISI COLORIMETRICA

Indiv. fronte Nord

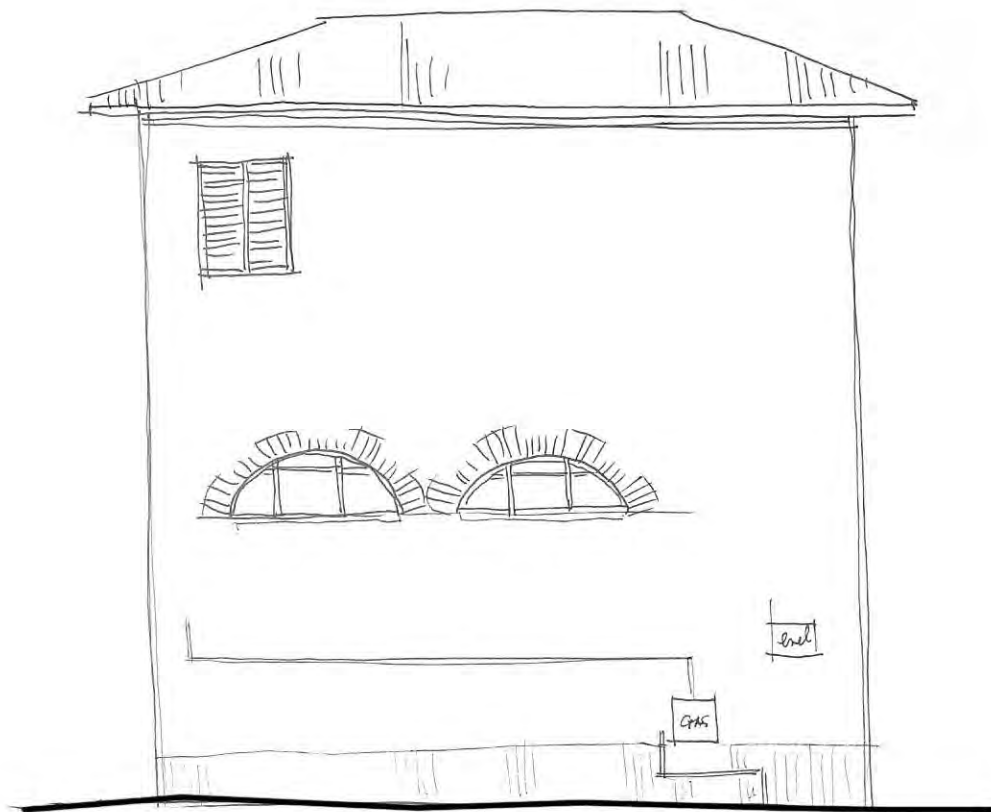

Eidotipo di studio

20. Analisi colorimetrica

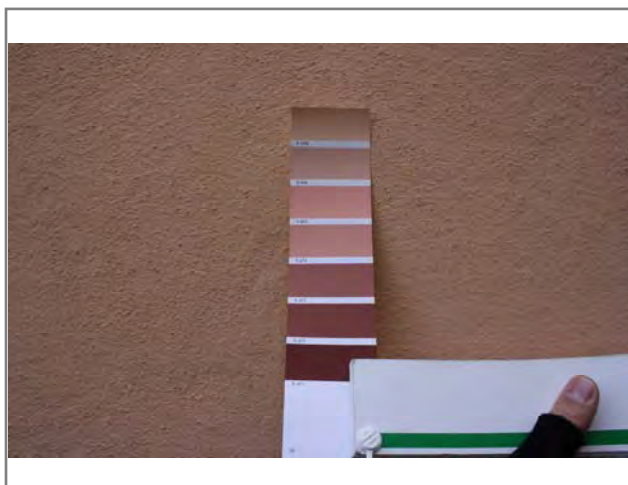

Vista 1

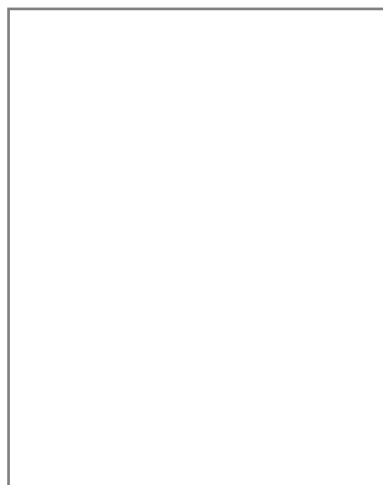

Vista 2

20.1 Codice identificativo

B1095

Note:

E _ EIDOTIPI DI STUDIO E RIFERIMENTI FOTOGRAFICI PER L'ANALISI COLORIMETRICA

Indiv. fronte **Sud**

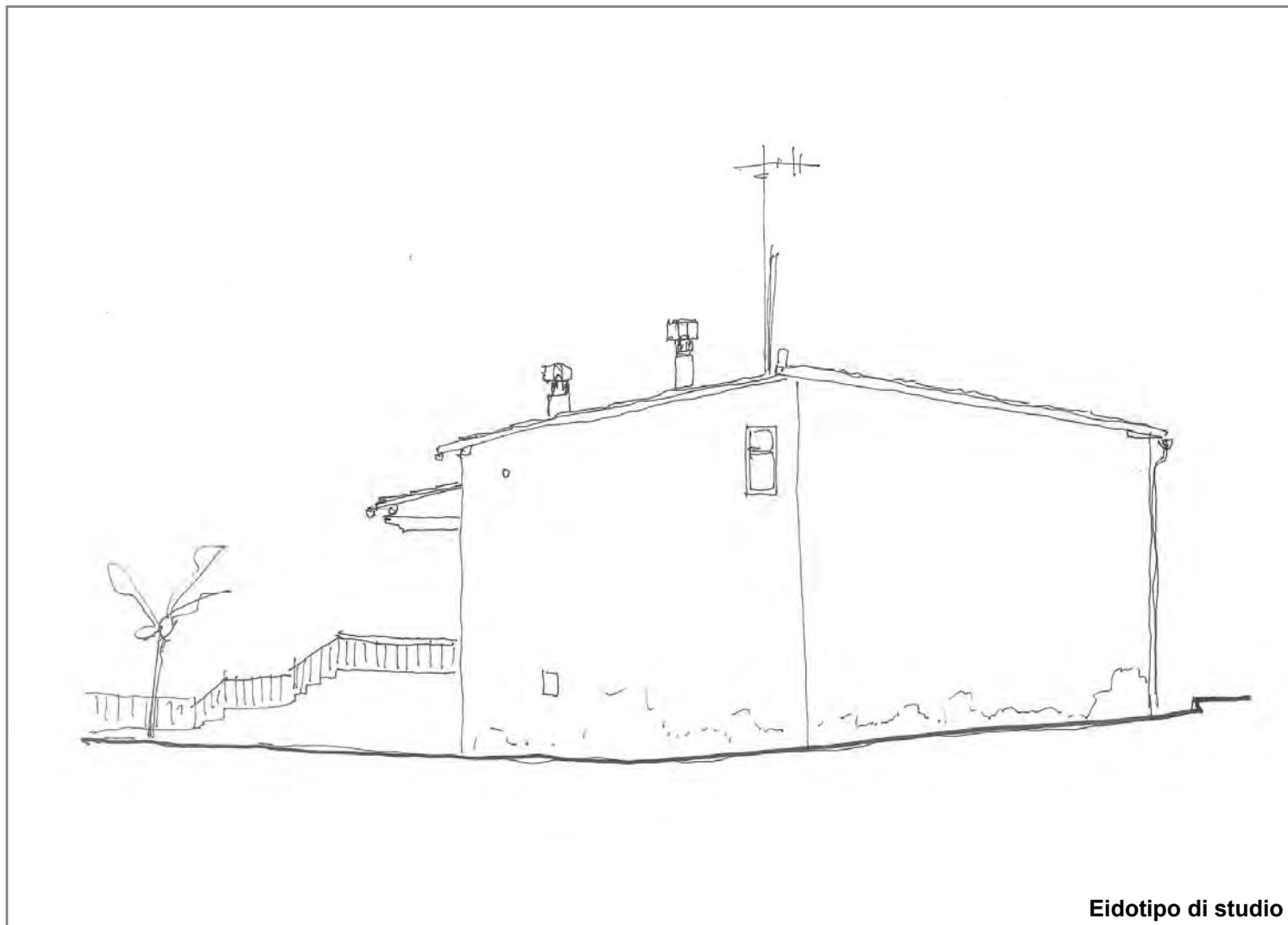

Eidotipo di studio

20. Analisi colorimetrica

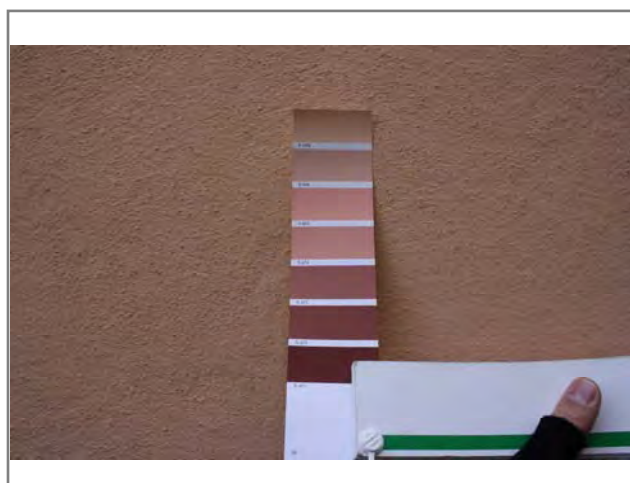

Vista 1

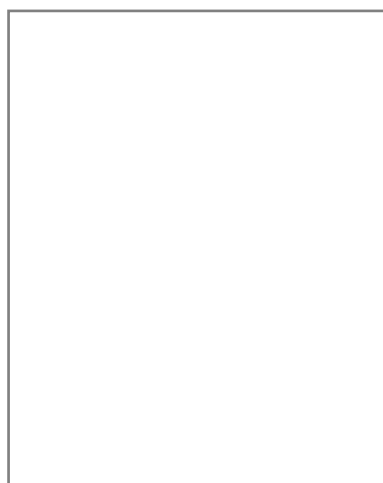

Vista 2

20.1 Codice identificativo

B1095

Note:

E _ EIDOTIPI DI STUDIO E RIFERIMENTI FOTOGRAFICI PER L'ANALISI COLORIMETRICA

Indiv. fronte Ovest



Eidotipo di studio

20. Analisi colorimetrica



Vista 1

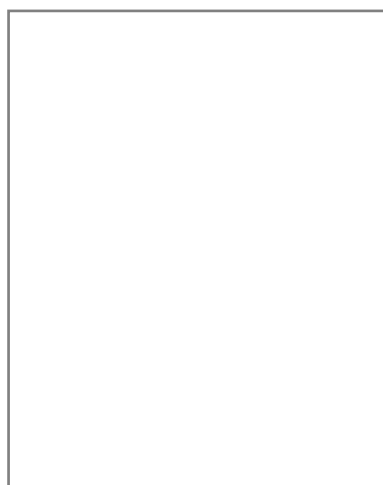

Vista 2

20.1 Codice identificativo

B1095

Note:

E _ EIDOTIPI DI STUDIO E RIFERIMENTI FOTOGRAFICI PER L'ANALISI COLORIMETRICA

Indiv. fronte Est

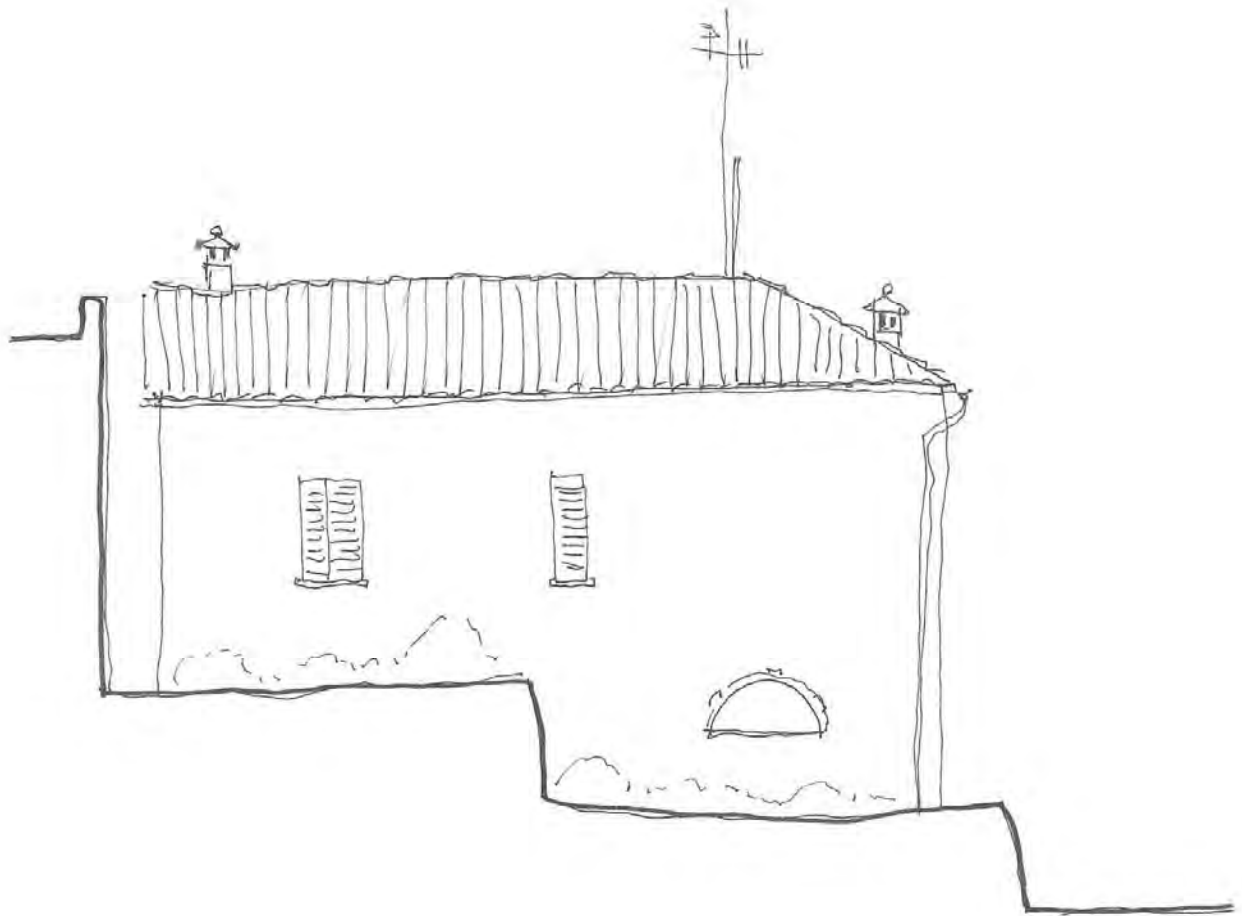

Eidotipo di studio

20. Analisi colorimetrica



Vista 1

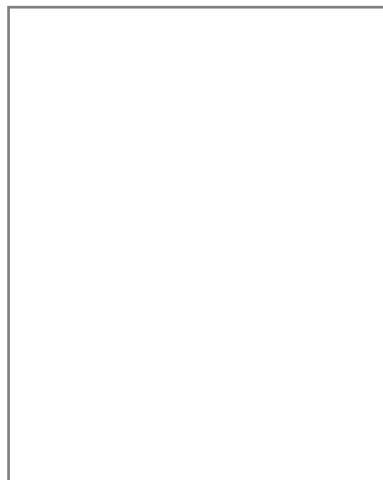

Vista 2

20.1 Codice identificativo

B1095

Note:



SCHEDATURA E CENSIMENTO DEI CENTRI STORICI DEL COMUNE DI TERRANUOVA BRACCIOLINI (AR)

Rilevamento delle caratteristiche architettoniche, tipologiche e d'uso delle unità edilizie

Università degli Studi di Firenze, Dipartimento di Architettura

Responsabile Scientifico: Prof. Arch. Stefano Bertocci,

Coordinatore scientifico: Arch. Marco Sani, Coordinatore Tecnico: Arch. Graziella Del Duca

Gruppo di lavoro: Arch. Graziella Del Duca, Arch. Sara Porzilli, Arch. Matteo Pasquini, Giacomo Bruschetini

Codice di archiviazione CA 058

A _ DATI GENERALI

1. Localizzazione all'interno del tessuto urbano

1.1 Località

1.2 Via o Piazza

1.3 N° civico

2. Localizzazione catastale

2.1 Foglio catastale

2.2 Numero di particella

2.3 Datazione

Documentata
 Attribuita



Numero civico



Inquadramento planimetrico

3. Individuazione tipologica architettonica

- Palazzo Casa in linea Locale di servizio
 Palazzo storico Villa Annesso
 Casa a schiera Chiesa Altro

3.1 Numero fronti

3.2 Significatività architettonica

4. Distribuzione volumetrica

4.1 Numero piani fuori terra

4.2 Numero piani semi interrati

Presenza volumi oltre gronda



5. Individuazione d'uso per piani

Destinazione d'uso	S1	P0	P1	P2	P3	P4	P5	Prevalente
Residenziale	<input checked="" type="checkbox"/>	<input checked="" type="checkbox"/>	<input checked="" type="checkbox"/>	<input type="checkbox"/>	<input type="checkbox"/>	<input type="checkbox"/>	<input type="checkbox"/>	<input checked="" type="checkbox"/>
Commerciale	<input type="checkbox"/>	<input type="checkbox"/>	<input type="checkbox"/>	<input type="checkbox"/>	<input type="checkbox"/>	<input type="checkbox"/>	<input type="checkbox"/>	<input type="checkbox"/>
Ufficio	<input type="checkbox"/>	<input type="checkbox"/>	<input type="checkbox"/>	<input type="checkbox"/>	<input type="checkbox"/>	<input type="checkbox"/>	<input type="checkbox"/>	<input type="checkbox"/>
Ufficio pubblico	<input type="checkbox"/>	<input type="checkbox"/>	<input type="checkbox"/>	<input type="checkbox"/>	<input type="checkbox"/>	<input type="checkbox"/>	<input type="checkbox"/>	<input type="checkbox"/>
Farmacia	<input type="checkbox"/>	<input type="checkbox"/>	<input type="checkbox"/>	<input type="checkbox"/>	<input type="checkbox"/>	<input type="checkbox"/>	<input type="checkbox"/>	<input type="checkbox"/>
Magazzino	<input type="checkbox"/>	<input type="checkbox"/>	<input type="checkbox"/>	<input type="checkbox"/>	<input type="checkbox"/>	<input type="checkbox"/>	<input type="checkbox"/>	<input type="checkbox"/>
Garage	<input type="checkbox"/>	<input type="checkbox"/>	<input type="checkbox"/>	<input type="checkbox"/>	<input type="checkbox"/>	<input type="checkbox"/>	<input type="checkbox"/>	<input type="checkbox"/>
Culto	<input type="checkbox"/>	<input type="checkbox"/>	<input type="checkbox"/>	<input type="checkbox"/>	<input type="checkbox"/>	<input type="checkbox"/>	<input type="checkbox"/>	<input type="checkbox"/>
Sanitario	<input type="checkbox"/>	<input type="checkbox"/>	<input type="checkbox"/>	<input type="checkbox"/>	<input type="checkbox"/>	<input type="checkbox"/>	<input type="checkbox"/>	<input type="checkbox"/>
Banca	<input type="checkbox"/>	<input type="checkbox"/>	<input type="checkbox"/>	<input type="checkbox"/>	<input type="checkbox"/>	<input type="checkbox"/>	<input type="checkbox"/>	<input type="checkbox"/>
Locale tecnico	<input type="checkbox"/>	<input type="checkbox"/>	<input type="checkbox"/>	<input type="checkbox"/>	<input type="checkbox"/>	<input type="checkbox"/>	<input type="checkbox"/>	<input type="checkbox"/>
Altro <input type="text"/>	<input type="checkbox"/>	<input type="checkbox"/>	<input type="checkbox"/>	<input type="checkbox"/>	<input type="checkbox"/>	<input type="checkbox"/>	<input type="checkbox"/>	<input type="checkbox"/>

SCHEDATURA E CENSIMENTO DEI CENTRI STORICI DEL COMUNE DI TERRANUOVA BRACCIOLINI (AREZZO)

Rilevamento delle caratteristiche architettoniche, tipologiche e d'uso delle unità edilizie

B _ ANALISI FISICA ESTERNA TIPOLOGICA E TECNOLOGICA

6. Relazioni funzionali con le unità edilizie attigue, aree aperte, viabilità

Fronte	Codice Identificativo dei confini	Fronte Principale	Fronte secondario	Fronte esterno	Cartella
Nord	Area aperta	<input type="checkbox"/>	<input checked="" type="checkbox"/>	<input checked="" type="checkbox"/>	<input type="checkbox"/>
Sud	Strada	<input checked="" type="checkbox"/>	<input type="checkbox"/>	<input checked="" type="checkbox"/>	<input type="checkbox"/>
Ovest	Area aperta	<input type="checkbox"/>	<input checked="" type="checkbox"/>	<input checked="" type="checkbox"/>	<input type="checkbox"/>
Est	Area aperta	<input type="checkbox"/>	<input checked="" type="checkbox"/>	<input checked="" type="checkbox"/>	<input type="checkbox"/>

7. Struttura portante

7.1 Intonacata

7.2 A vista

7.3 Con elementi decorativi

<input type="checkbox"/> Muratura in pietra	<input type="radio"/>	<input type="radio"/>	<input type="radio"/>
<input type="checkbox"/> Muratura in ciottoli di fiume	<input type="radio"/>	<input type="radio"/>	<input type="radio"/>
<input type="checkbox"/> Muratura in mattoni	<input type="radio"/>	<input type="radio"/>	<input type="radio"/>
<input checked="" type="checkbox"/> Muratura mista	<input checked="" type="radio"/>	<input checked="" type="radio"/>	<input type="radio"/>
<input type="checkbox"/> Cemento armato	<input type="radio"/>	<input type="radio"/>	<input type="radio"/>
<input type="checkbox"/> Non individuabile	<input type="radio"/>	<input type="radio"/>	<input type="radio"/>
<input type="checkbox"/> Altro	<input type="radio"/>	<input type="radio"/>	<input type="radio"/>

8. Copertura

8.1 Tecnologia realizzativa Lignea Legno e laterizio Latero cementizia Lamiera grecata

8.2 Tipologia

- Piana praticabile Padiglione
 Piana non praticabile Semipadiglione
 Falde discontinue Monofalda
 Capanna

8.3 Materiale manto di copertura

- Coppi e tegoli Cemento
 Marsigliesi Guaina bituminosa
 Lastre lapidee Eternit
 Piastrelle gres Altro

9. Gronda Legno e laterizio Laterocemento Laterizio Pietra Altro

9b. Pluviale Rame PVC Altro

C _ ANALISI DEL FRONTE URBANO

10. Presenza in facciata di:

	N	S	O	E
Tettoie	<input type="checkbox"/>	<input type="checkbox"/>	<input type="checkbox"/>	<input type="checkbox"/>
Loggia	<input type="checkbox"/>	<input checked="" type="checkbox"/>	<input type="checkbox"/>	<input type="checkbox"/>
Balconi/terrazze	<input type="checkbox"/>	<input type="checkbox"/>	<input type="checkbox"/>	<input type="checkbox"/>
Davanzali	<input type="checkbox"/>	<input type="checkbox"/>	<input type="checkbox"/>	<input type="checkbox"/>
Modanature	<input type="checkbox"/>	<input type="checkbox"/>	<input type="checkbox"/>	<input type="checkbox"/>
Stemma	<input type="checkbox"/>	<input type="checkbox"/>	<input type="checkbox"/>	<input type="checkbox"/>
Archi	<input type="checkbox"/>	<input checked="" type="checkbox"/>	<input type="checkbox"/>	<input type="checkbox"/>
Ringhiere/parapetti	<input type="checkbox"/>	<input type="checkbox"/>	<input type="checkbox"/>	<input type="checkbox"/>
Fregi, cornici modanate	<input type="checkbox"/>	<input type="checkbox"/>	<input type="checkbox"/>	<input type="checkbox"/>
Cornici marcapiano	<input type="checkbox"/>	<input type="checkbox"/>	<input type="checkbox"/>	<input type="checkbox"/>
Architrave	<input type="checkbox"/>	<input type="checkbox"/>	<input type="checkbox"/>	<input type="checkbox"/>
Altro	<input type="checkbox"/>	<input type="checkbox"/>	<input type="checkbox"/>	<input type="checkbox"/>
Note:				

11. Tipologia aperture

	N	S	O	E
Archi				
Finestre		3	4	5
Passi carrabili				
Porte		2		2
Portoni		1		
Vetrine				

12. Materiale infissi esterni

	N	S	O	E
Legno	<input type="checkbox"/>	<input checked="" type="checkbox"/>	<input checked="" type="checkbox"/>	<input checked="" type="checkbox"/>
Alluminio	<input type="checkbox"/>	<input type="checkbox"/>	<input type="checkbox"/>	<input type="checkbox"/>
PVC	<input type="checkbox"/>	<input type="checkbox"/>	<input type="checkbox"/>	<input type="checkbox"/>
Ferro	<input type="checkbox"/>	<input type="checkbox"/>	<input type="checkbox"/>	<input type="checkbox"/>
Altro	<input type="checkbox"/>	<input checked="" type="checkbox"/>	<input type="checkbox"/>	<input type="checkbox"/>

13. Particolari di pregio architettonico

D _ ANALISI DEL DEGRADO

14. Degradamento delle coperture

	N	S	O	E
Manto di copertura deteriorato	<input type="checkbox"/>	<input type="checkbox"/>	<input type="checkbox"/>	<input type="checkbox"/>
Senza evidenti deterioramenti	<input checked="" type="checkbox"/>	<input checked="" type="checkbox"/>	<input checked="" type="checkbox"/>	<input checked="" type="checkbox"/>
Altro	<input type="checkbox"/>	<input type="checkbox"/>	<input type="checkbox"/>	<input type="checkbox"/>

15. Degradamento della struttura muraria

	N	S	O	E
Presenza di lesioni superficiali	<input type="checkbox"/>	<input type="checkbox"/>	<input type="checkbox"/>	<input type="checkbox"/>
Presenza di lesioni passanti	<input type="checkbox"/>	<input type="checkbox"/>	<input type="checkbox"/>	<input type="checkbox"/>
Senza deterioramenti	<input checked="" type="checkbox"/>	<input checked="" type="checkbox"/>	<input checked="" type="checkbox"/>	<input checked="" type="checkbox"/>

16. Degradamento del paramento murario

	N	S	O	E
Completamente deteriorato	<input type="checkbox"/>	<input type="checkbox"/>	<input type="checkbox"/>	<input type="checkbox"/>
Parzialmente deteriorato	<input type="checkbox"/>	<input type="checkbox"/>	<input type="checkbox"/>	<input type="checkbox"/>
Senza deterioramenti	<input type="checkbox"/>	<input checked="" type="checkbox"/>	<input checked="" type="checkbox"/>	<input checked="" type="checkbox"/>
Degradamento da agenti biologici	<input type="checkbox"/>	<input type="checkbox"/>	<input type="checkbox"/>	<input type="checkbox"/>
Esfoliazione dell'intonaco	<input type="checkbox"/>	<input type="checkbox"/>	<input type="checkbox"/>	<input type="checkbox"/>

17. Degradamento degli infissi

	N	S	O	E
Mancanti	<input type="checkbox"/>	<input type="checkbox"/>	<input type="checkbox"/>	<input type="checkbox"/>
Deteriorati o inadeguati	<input type="checkbox"/>	<input type="checkbox"/>	<input type="checkbox"/>	<input type="checkbox"/>
Senza deterioramenti	<input type="checkbox"/>	<input checked="" type="checkbox"/>	<input checked="" type="checkbox"/>	<input checked="" type="checkbox"/>

D _ ANALISI DEGLI IMPIANTI PRESENTI IN FACCIATA

18. Presenza di contatori

	N	S	O	E
Presenza di contatore adduzione acqua	<input type="checkbox"/>	<input type="checkbox"/>	<input type="checkbox"/>	<input type="checkbox"/>
Presenza di contatore gas	<input type="checkbox"/>	<input type="checkbox"/>	<input checked="" type="checkbox"/>	<input type="checkbox"/>
Presenza di contatore impianto elettrico	<input type="checkbox"/>	<input type="checkbox"/>	<input type="checkbox"/>	<input type="checkbox"/>
Presenza di impianti di condizionamento	<input type="checkbox"/>	<input type="checkbox"/>	<input type="checkbox"/>	<input type="checkbox"/>
Presenza di telecamere	<input type="checkbox"/>	<input type="checkbox"/>	<input type="checkbox"/>	<input type="checkbox"/>
Presenza di canne fumarie	<input type="checkbox"/>	<input type="checkbox"/>	<input type="checkbox"/>	<input type="checkbox"/>

18b. Presenza di tubazioni e/o cavi a vista

	N	S	O	E
	<input type="checkbox"/>	<input type="checkbox"/>	<input type="checkbox"/>	<input type="checkbox"/>
	<input type="checkbox"/>	<input type="checkbox"/>	<input checked="" type="checkbox"/>	<input type="checkbox"/>
	<input type="checkbox"/>	<input type="checkbox"/>	<input type="checkbox"/>	<input type="checkbox"/>

19. Illuminazione e antenne

	N	S	O	E
Presenza di illuminazione pubblica	<input type="checkbox"/>	<input type="checkbox"/>	<input type="checkbox"/>	<input type="checkbox"/>
Presenza di illuminazione privata	<input type="checkbox"/>	<input checked="" type="checkbox"/>	<input type="checkbox"/>	<input checked="" type="checkbox"/>
Antenne	<input type="checkbox"/>	<input checked="" type="checkbox"/>	<input type="checkbox"/>	<input type="checkbox"/>
Parabole	<input type="checkbox"/>	<input checked="" type="checkbox"/>	<input type="checkbox"/>	<input type="checkbox"/>

E _ EIDOTIPI DI STUDIO E RIFERIMENTI FOTOGRAFICI PER L'ANALISI COLORIMETRICA

Indiv. fronte **Nord**

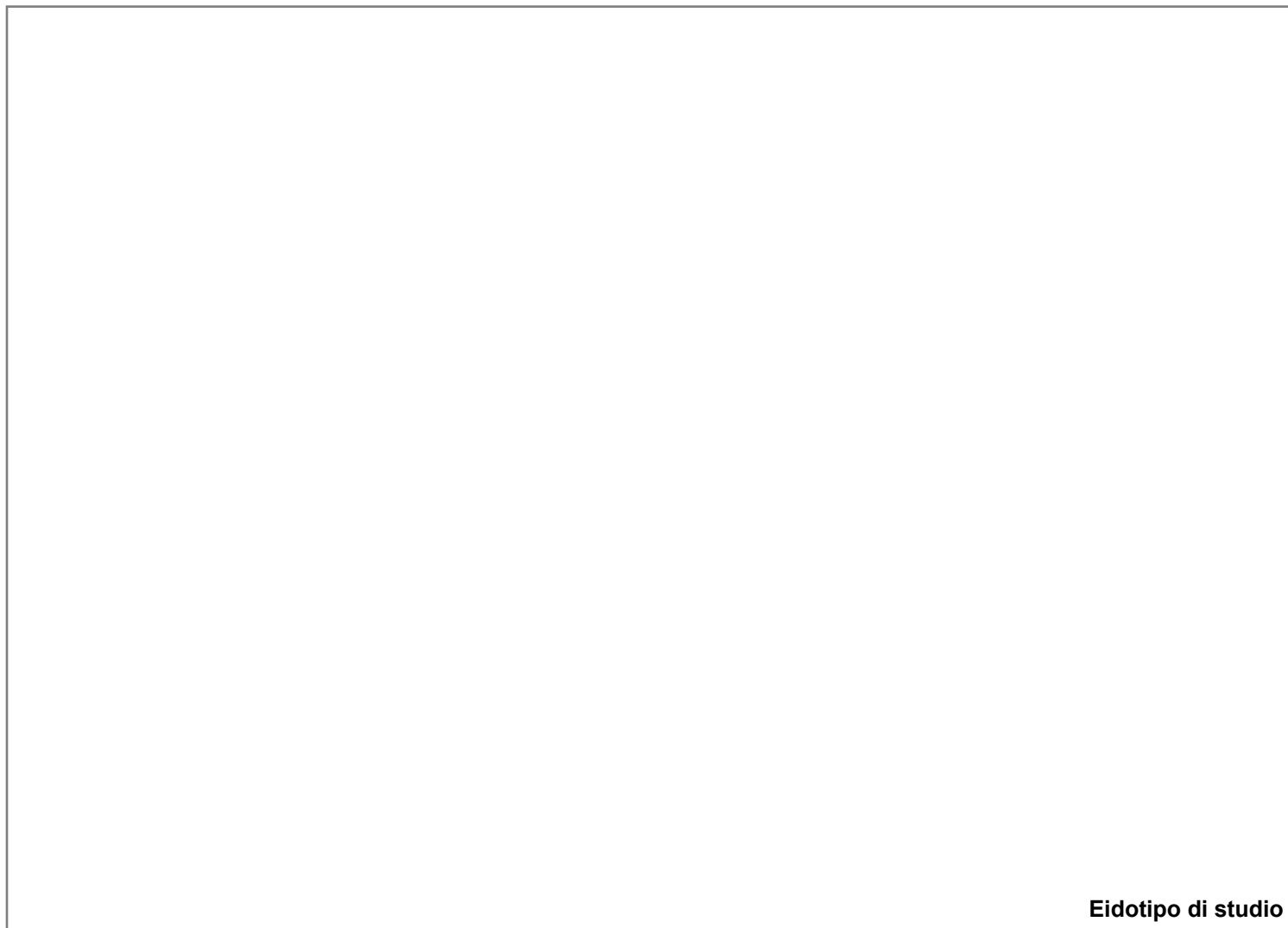

20. Analisi colorimetrica

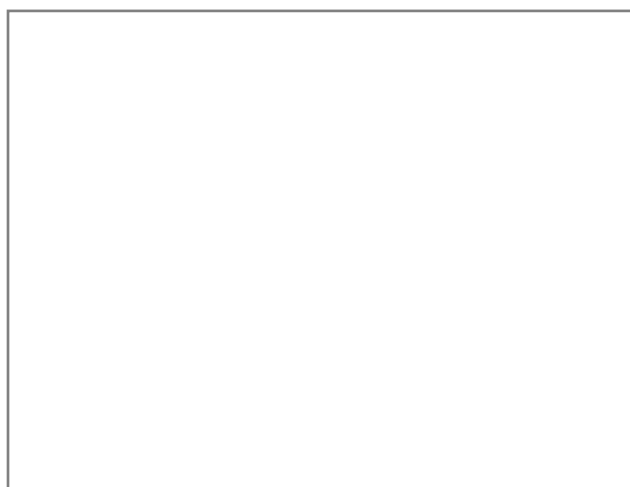

Vista 1

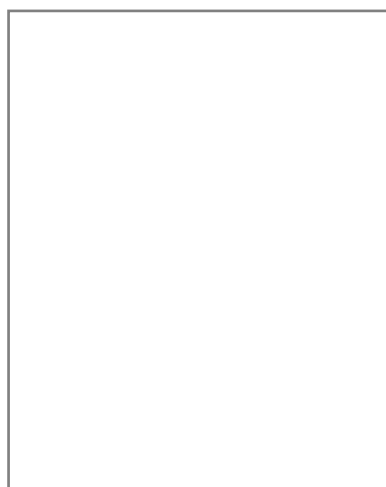

Vista 2

20.1 Codice identificativo

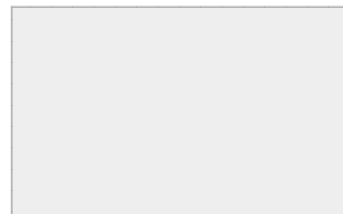

Note:

E _ EIDOTIPI DI STUDIO E RIFERIMENTI FOTOGRAFICI PER L'ANALISI COLORIMETRICA

Indiv. fronte Sud



Eidotipo di studio

20. Analisi colorimetrica

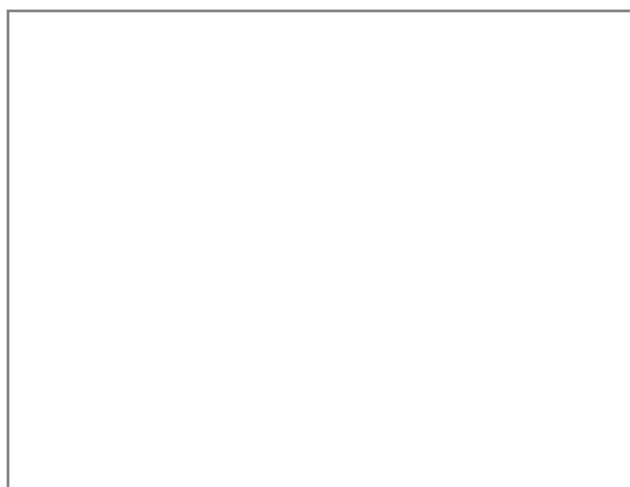

Vista 1

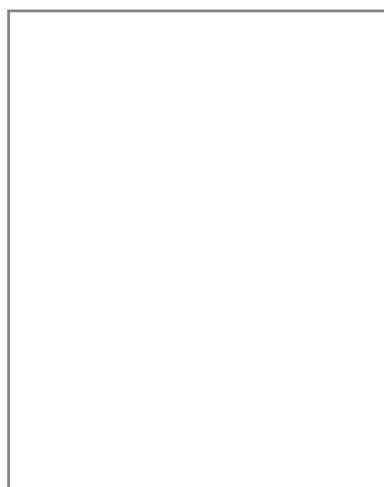

Vista 2

20.1 Codice identificativo

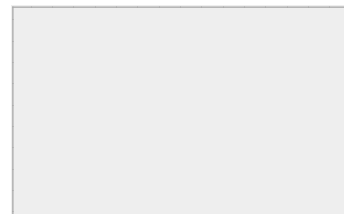

Note:

E _ EIDOTIPI DI STUDIO E RIFERIMENTI FOTOGRAFICI PER L'ANALISI COLORIMETRICA

Indiv. fronte Ovest

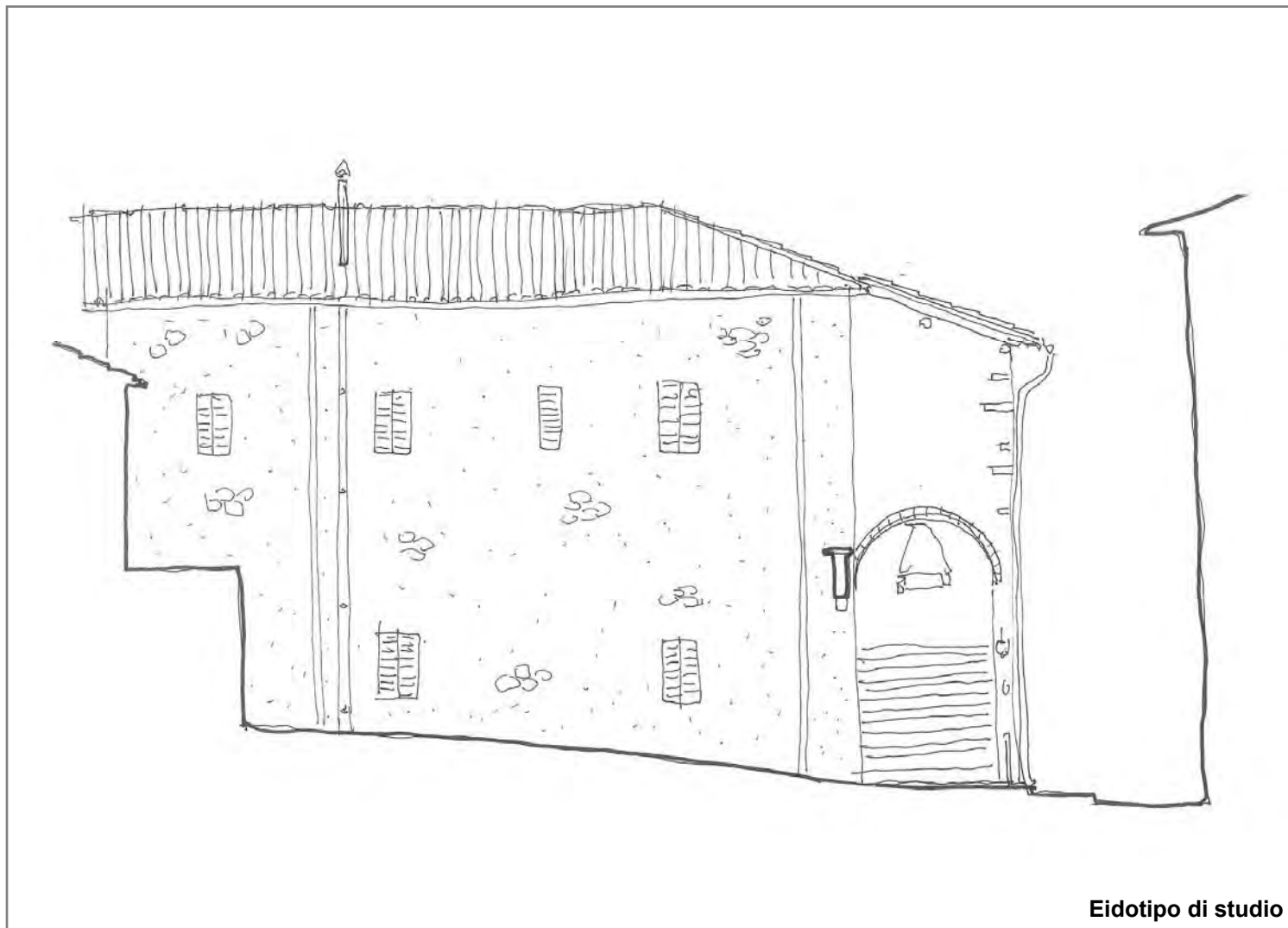

20. Analisi colorimetrica

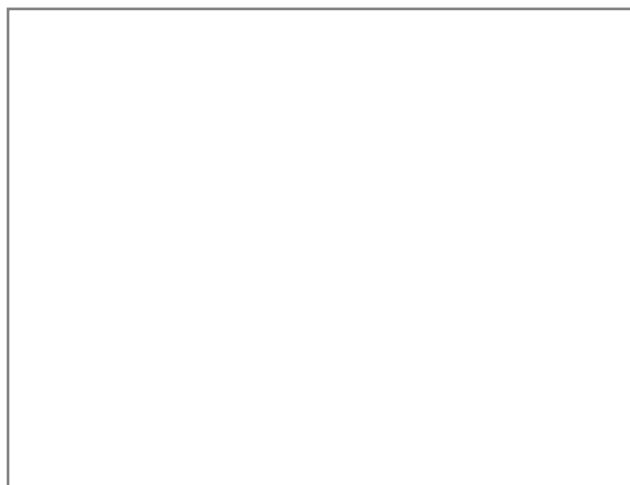

Vista 1

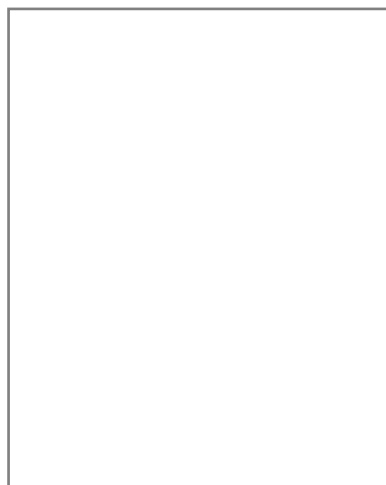

Vista 2

20.1 Codice identificativo

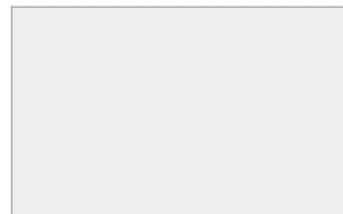

Note:

E _ EIDOTIPI DI STUDIO E RIFERIMENTI FOTOGRAFICI PER L'ANALISI COLORIMETRICA

Indiv. fronte **Est**

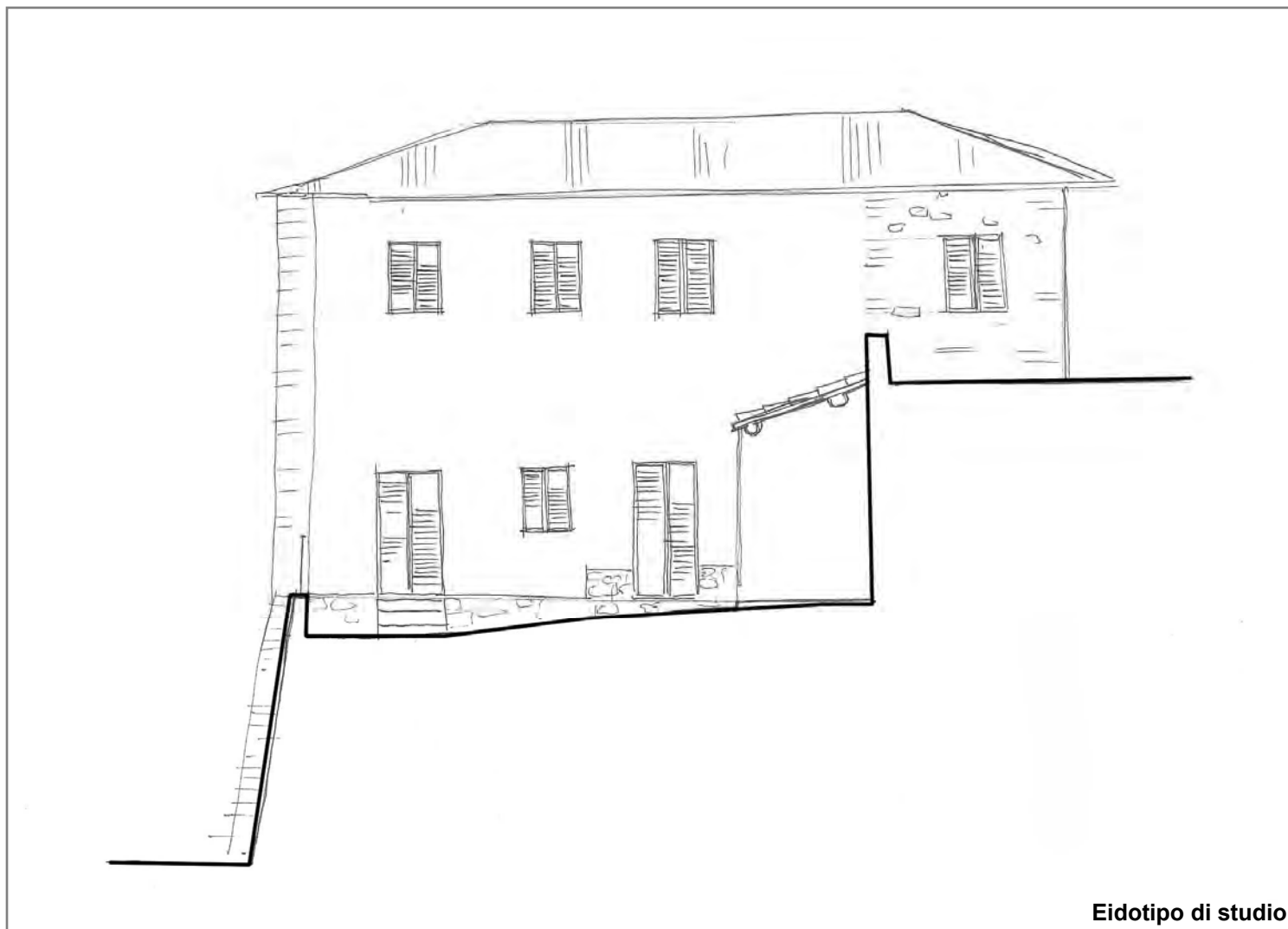

Eidotipo di studio

20. Analisi colorimetrica



Vista 1

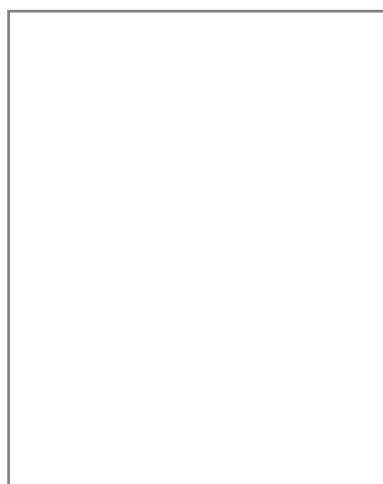

Vista 2

20.1 Codice identificativo

B535

Note:



SCHEDATURA E CENSIMENTO DEI CENTRI STORICI DEL COMUNE DI TERRANUOVA BRACCIOLINI (AR)

Rilevamento delle caratteristiche architettoniche, tipologiche e d'uso delle unità edilizie

Università degli Studi di Firenze, Dipartimento di Architettura

Responsabile Scientifico: Prof. Arch. Stefano Bertocci,

Coordinatore scientifico: Arch. Marco Sani, Coordinatore Tecnico: Arch. Graziella Del Duca

Gruppo di lavoro: Arch. Graziella Del Duca, Arch. Sara Porzilli, Arch. Matteo Pasquini, Giacomo Bruschetini

Codice di archiviazione CA 059

A _ DATI GENERALI

1. Localizzazione all'interno del tessuto urbano

1.1 Località

1.2 Via o Piazza

1.3 N° civico

2. Localizzazione catastale

2.1 Foglio catastale

2.2 Numero di particella

2.3 Datazione

- Documentata
 Attribuita



Numero civico

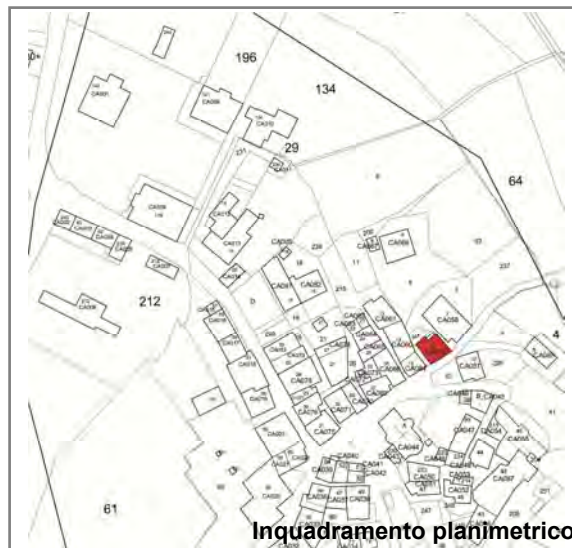

Inquadramento planimetrico

3. Individuazione tipologica architettonica

- Palazzo Casa in linea Locale di servizio
 Palazzo storico Villa Annesso
 Casa a schiera Chiesa Altro

3.1 Numero fronti

3.2 Significatività architettonica

4. Distribuzione volumetrica

4.1 Numero piani fuori terra

4.2 Numero piani semi interrati

Presenza volumi oltre gronda



5. Individuazione d'uso per piani

Destinazione d'uso	S1	P0	P1	P2	P3	P4	P5	Prevalente
Residenziale	<input type="checkbox"/>	<input checked="" type="checkbox"/>	<input checked="" type="checkbox"/>	<input checked="" type="checkbox"/>	<input type="checkbox"/>	<input type="checkbox"/>	<input type="checkbox"/>	<input checked="" type="checkbox"/>
Commerciale	<input type="checkbox"/>	<input type="checkbox"/>	<input type="checkbox"/>	<input type="checkbox"/>	<input type="checkbox"/>	<input type="checkbox"/>	<input type="checkbox"/>	<input type="checkbox"/>
Ufficio	<input type="checkbox"/>	<input type="checkbox"/>	<input type="checkbox"/>	<input type="checkbox"/>	<input type="checkbox"/>	<input type="checkbox"/>	<input type="checkbox"/>	<input type="checkbox"/>
Ufficio pubblico	<input type="checkbox"/>	<input type="checkbox"/>	<input type="checkbox"/>	<input type="checkbox"/>	<input type="checkbox"/>	<input type="checkbox"/>	<input type="checkbox"/>	<input type="checkbox"/>
Farmacia	<input type="checkbox"/>	<input type="checkbox"/>	<input type="checkbox"/>	<input type="checkbox"/>	<input type="checkbox"/>	<input type="checkbox"/>	<input type="checkbox"/>	<input type="checkbox"/>
Magazzino	<input type="checkbox"/>	<input type="checkbox"/>	<input type="checkbox"/>	<input type="checkbox"/>	<input type="checkbox"/>	<input type="checkbox"/>	<input type="checkbox"/>	<input type="checkbox"/>
Garage	<input type="checkbox"/>	<input type="checkbox"/>	<input type="checkbox"/>	<input type="checkbox"/>	<input type="checkbox"/>	<input type="checkbox"/>	<input type="checkbox"/>	<input type="checkbox"/>
Culto	<input type="checkbox"/>	<input type="checkbox"/>	<input type="checkbox"/>	<input type="checkbox"/>	<input type="checkbox"/>	<input type="checkbox"/>	<input type="checkbox"/>	<input type="checkbox"/>
Sanitario	<input type="checkbox"/>	<input type="checkbox"/>	<input type="checkbox"/>	<input type="checkbox"/>	<input type="checkbox"/>	<input type="checkbox"/>	<input type="checkbox"/>	<input type="checkbox"/>
Banca	<input type="checkbox"/>	<input type="checkbox"/>	<input type="checkbox"/>	<input type="checkbox"/>	<input type="checkbox"/>	<input type="checkbox"/>	<input type="checkbox"/>	<input type="checkbox"/>
Locale tecnico	<input type="checkbox"/>	<input type="checkbox"/>	<input type="checkbox"/>	<input type="checkbox"/>	<input type="checkbox"/>	<input type="checkbox"/>	<input type="checkbox"/>	<input type="checkbox"/>
Altro <input type="text"/>	<input type="checkbox"/>	<input type="checkbox"/>	<input type="checkbox"/>	<input type="checkbox"/>	<input type="checkbox"/>	<input type="checkbox"/>	<input type="checkbox"/>	<input type="checkbox"/>

SCHEDATURA E CENSIMENTO DEI CENTRI STORICI DEL COMUNE DI TERRANUOVA BRACCIOLINI (AREZZO)

Rilevamento delle caratteristiche architettoniche, tipologiche e d'uso delle unità edilizie

B _ ANALISI FISICA ESTERNA TIPOLOGICA E TECNOLOGICA

6. Relazioni funzionali con le unità edilizie attigue, aree aperte, viabilità

Fronte	Codice Identificativo dei confini	Fronte Principale	Fronte secondario	Fronte esterno	Cartella
Nord	Area aperta	<input type="checkbox"/>	<input checked="" type="checkbox"/>	<input checked="" type="checkbox"/>	<input type="checkbox"/>
Sud	Strada	<input checked="" type="checkbox"/>	<input type="checkbox"/>	<input checked="" type="checkbox"/>	<input type="checkbox"/>
Ovest	Strada	<input type="checkbox"/>	<input checked="" type="checkbox"/>	<input checked="" type="checkbox"/>	<input type="checkbox"/>
Est	Strada	<input type="checkbox"/>	<input checked="" type="checkbox"/>	<input checked="" type="checkbox"/>	<input type="checkbox"/>

7. Struttura portante	7.1 Intonacata	7.2 A vista	7.3 Con elementi decorativi
<input type="checkbox"/> Muratura in pietra	<input type="radio"/>	<input type="radio"/>	<input type="radio"/>
<input type="checkbox"/> Muratura in ciottoli di fiume	<input type="radio"/>	<input type="radio"/>	<input type="radio"/>
<input type="checkbox"/> Muratura in mattoni	<input type="radio"/>	<input type="radio"/>	<input type="radio"/>
<input checked="" type="checkbox"/> Muratura mista	<input checked="" type="radio"/>	<input checked="" type="radio"/>	<input type="radio"/>
<input type="checkbox"/> Cemento armato	<input type="radio"/>	<input type="radio"/>	<input type="radio"/>
<input type="checkbox"/> Non individuabile	<input type="radio"/>	<input type="radio"/>	<input type="radio"/>
<input type="checkbox"/> Altro	<input type="radio"/>	<input type="radio"/>	<input type="radio"/>

8. Copertura

8.1 Tecnologia realizzativa Ligna Legno e laterizio Latero cementizia Lamiera grecata

8.2 Tipologia

- Piana praticabile Padiglione
 Piana non praticabile Semipadiglione
 Falde discontinue Monofalda
 Capanna

8.3 Materiale manto di copertura

- Coppi e tegoli Cemento
 Marsigliesi Guaina bituminosa
 Lastre lapidee Eternit
 Piastrelle gres Altro

9. Gronda Legno e laterizio Laterocemento Laterizio Pietra Altro

9b. Pluviale Rame PVC Altro

C _ ANALISI DEL FRONTE URBANO

10. Presenza in facciata di:

	N	S	O	E
Tettoie	<input type="checkbox"/>	<input type="checkbox"/>	<input type="checkbox"/>	<input type="checkbox"/>
Loggia	<input type="checkbox"/>	<input type="checkbox"/>	<input type="checkbox"/>	<input type="checkbox"/>
Balconi/terrazze	<input type="checkbox"/>	<input type="checkbox"/>	<input type="checkbox"/>	<input type="checkbox"/>
Davanzali	<input type="checkbox"/>	<input type="checkbox"/>	<input type="checkbox"/>	<input type="checkbox"/>
Modanature	<input type="checkbox"/>	<input type="checkbox"/>	<input type="checkbox"/>	<input type="checkbox"/>
Stemma	<input type="checkbox"/>	<input type="checkbox"/>	<input type="checkbox"/>	<input type="checkbox"/>
Archi	<input type="checkbox"/>	<input type="checkbox"/>	<input type="checkbox"/>	<input type="checkbox"/>
Ringhiere/parapetti	<input type="checkbox"/>	<input type="checkbox"/>	<input type="checkbox"/>	<input type="checkbox"/>
Fregi, cornici modanate	<input type="checkbox"/>	<input type="checkbox"/>	<input type="checkbox"/>	<input type="checkbox"/>
Cornici marcapiano	<input type="checkbox"/>	<input type="checkbox"/>	<input type="checkbox"/>	<input type="checkbox"/>
Architrave	<input type="checkbox"/>	<input type="checkbox"/>	<input type="checkbox"/>	<input type="checkbox"/>
Altro	<input type="checkbox"/>	<input type="checkbox"/>	<input type="checkbox"/>	<input type="checkbox"/>
Note:				

11. Tipologia aperture

	N	S	O	E
Archi				
Finestre		5	2	4
Passi carrabili				
Porte	1			
Portoni		2	1	
Vetrine				

12. Materiale infissi esterni

	N	S	O	E
Legno	<input checked="" type="checkbox"/>	<input checked="" type="checkbox"/>	<input checked="" type="checkbox"/>	<input checked="" type="checkbox"/>
Alluminio	<input type="checkbox"/>	<input type="checkbox"/>	<input type="checkbox"/>	<input type="checkbox"/>
PVC	<input type="checkbox"/>	<input type="checkbox"/>	<input type="checkbox"/>	<input type="checkbox"/>
Ferro	<input type="checkbox"/>	<input type="checkbox"/>	<input type="checkbox"/>	<input type="checkbox"/>
Altro	<input type="checkbox"/>	<input type="checkbox"/>	<input type="checkbox"/>	<input type="checkbox"/>

13. Particolari di pregio architettonico

D _ ANALISI DEL DEGRADO

14. Degrado delle coperture

	N	S	O	E
Manto di copertura deteriorato	<input checked="" type="checkbox"/>	<input checked="" type="checkbox"/>	<input checked="" type="checkbox"/>	<input checked="" type="checkbox"/>
Senza evidenti deterioramenti	<input type="checkbox"/>	<input type="checkbox"/>	<input type="checkbox"/>	<input type="checkbox"/>
Altro	<input type="checkbox"/>	<input type="checkbox"/>	<input type="checkbox"/>	<input type="checkbox"/>

15. Degrado della struttura muraria

	N	S	O	E
Presenza di lesioni superficiali	<input type="checkbox"/>	<input checked="" type="checkbox"/>	<input checked="" type="checkbox"/>	<input checked="" type="checkbox"/>
Presenza di lesioni passanti	<input type="checkbox"/>	<input checked="" type="checkbox"/>	<input checked="" type="checkbox"/>	<input type="checkbox"/>
Senza deterioramenti	<input type="checkbox"/>	<input type="checkbox"/>	<input type="checkbox"/>	<input type="checkbox"/>

16. Degrado del paramento murario

	N	S	O	E
Completamente deteriorato	<input type="checkbox"/>	<input checked="" type="checkbox"/>	<input checked="" type="checkbox"/>	<input type="checkbox"/>
Parzialmente deteriorato	<input type="checkbox"/>	<input type="checkbox"/>	<input type="checkbox"/>	<input checked="" type="checkbox"/>
Senza deterioramenti	<input type="checkbox"/>	<input type="checkbox"/>	<input type="checkbox"/>	<input type="checkbox"/>
Degrado da agenti biologici	<input type="checkbox"/>	<input type="checkbox"/>	<input type="checkbox"/>	<input type="checkbox"/>
Esfoliazione dell'intonaco	<input type="checkbox"/>	<input type="checkbox"/>	<input type="checkbox"/>	<input type="checkbox"/>

17. Degrado degli infissi

	N	S	O	E
Mancanti	<input type="checkbox"/>	<input checked="" type="checkbox"/>	<input checked="" type="checkbox"/>	<input type="checkbox"/>
Deteriorati o inadeguati	<input type="checkbox"/>	<input checked="" type="checkbox"/>	<input checked="" type="checkbox"/>	<input type="checkbox"/>
Senza deterioramenti	<input type="checkbox"/>	<input type="checkbox"/>	<input type="checkbox"/>	<input checked="" type="checkbox"/>

D _ ANALISI DEGLI IMPIANTI PRESENTI IN FACCIATA

18. Presenza di contatori

	N	S	O	E
Presenza di contatore adduzione acqua	<input type="checkbox"/>	<input type="checkbox"/>	<input type="checkbox"/>	<input type="checkbox"/>
Presenza di contatore gas	<input type="checkbox"/>	<input type="checkbox"/>	<input type="checkbox"/>	<input checked="" type="checkbox"/>
Presenza di contatore impianto elettrico	<input type="checkbox"/>	<input type="checkbox"/>	<input type="checkbox"/>	<input type="checkbox"/>
Presenza di impianti di condizionamento	<input type="checkbox"/>	<input type="checkbox"/>	<input type="checkbox"/>	<input type="checkbox"/>
Presenza di telecamere	<input type="checkbox"/>	<input type="checkbox"/>	<input type="checkbox"/>	<input type="checkbox"/>
Presenza di canne fumarie	<input type="checkbox"/>	<input type="checkbox"/>	<input type="checkbox"/>	<input type="checkbox"/>

18b. Presenza di tubazioni e/o cavi a vista

	N	S	O	E
	<input type="checkbox"/>	<input type="checkbox"/>	<input type="checkbox"/>	<input type="checkbox"/>
	<input type="checkbox"/>	<input type="checkbox"/>	<input type="checkbox"/>	<input checked="" type="checkbox"/>
	<input type="checkbox"/>	<input checked="" type="checkbox"/>	<input checked="" type="checkbox"/>	<input checked="" type="checkbox"/>

19. Illuminazione e antenne

	N	S	O	E
Presenza di illuminazione pubblica	<input type="checkbox"/>	<input type="checkbox"/>	<input type="checkbox"/>	<input type="checkbox"/>
Presenza di illuminazione privata	<input checked="" type="checkbox"/>	<input type="checkbox"/>	<input type="checkbox"/>	<input type="checkbox"/>
Antenne	<input type="checkbox"/>	<input type="checkbox"/>	<input type="checkbox"/>	<input type="checkbox"/>
Parabole	<input type="checkbox"/>	<input type="checkbox"/>	<input type="checkbox"/>	<input type="checkbox"/>

E _ EIDOTIPI DI STUDIO E RIFERIMENTI FOTOGRAFICI PER L'ANALISI COLORIMETRICA

Indiv. fronte **Sud**



Eidotipo di studio

20. Analisi colorimetrica

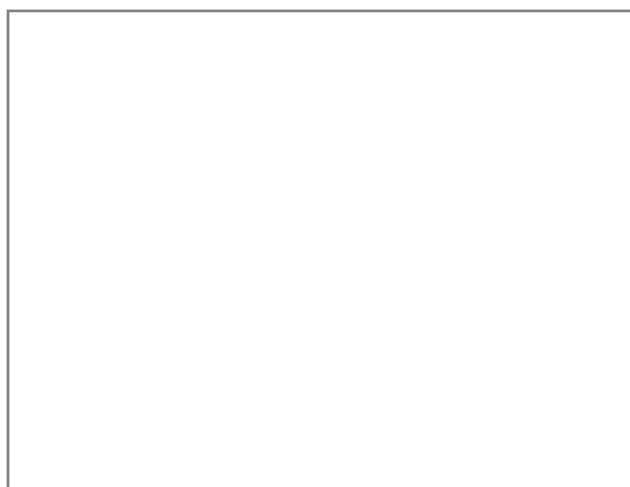

Vista 1

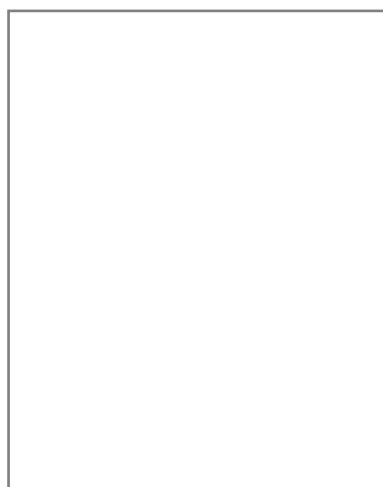

Vista 2

20.1 Codice identificativo

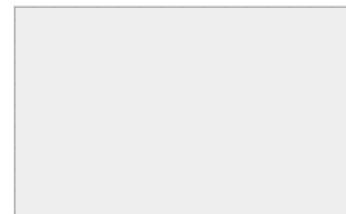

Note:

E _ EIDOTIPI DI STUDIO E RIFERIMENTI FOTOGRAFICI PER L'ANALISI COLORIMETRICA

Indiv. fronte Ovest



Eidotipo di studio

20. Analisi colorimetrica

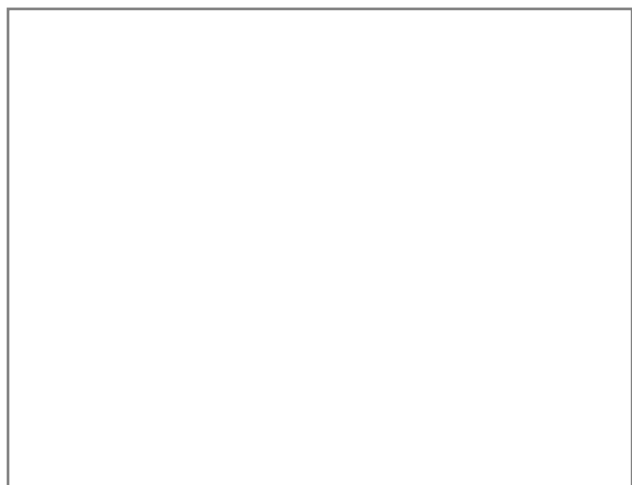

Vista 1



Vista 2

20.1 Codice identificativo

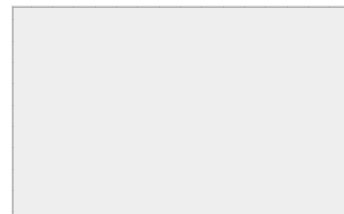

Note:

E _ EIDOTIPI DI STUDIO E RIFERIMENTI FOTOGRAFICI PER L'ANALISI COLORIMETRICA

Indiv. fronte Est

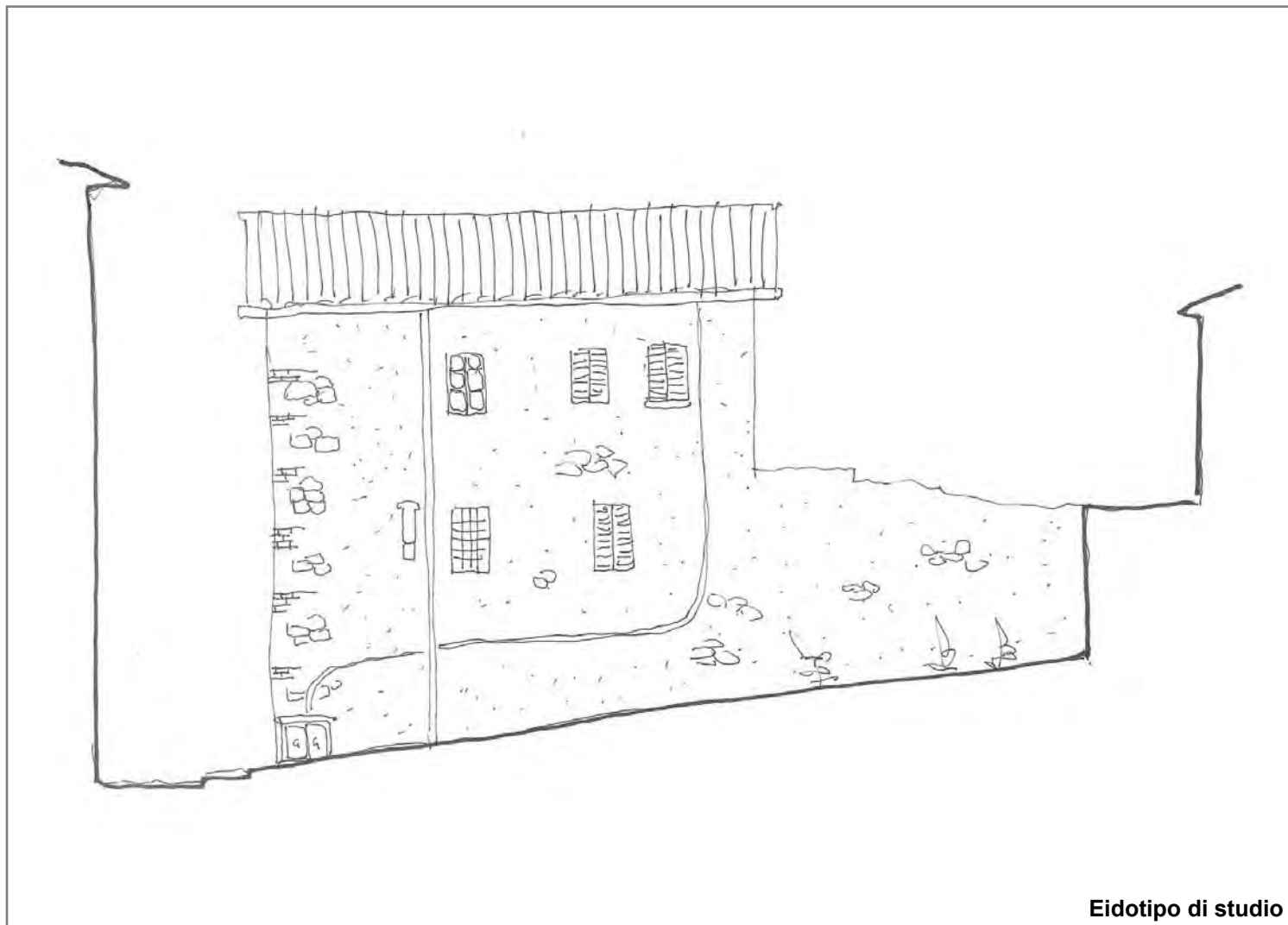

20. Analisi colorimetrica

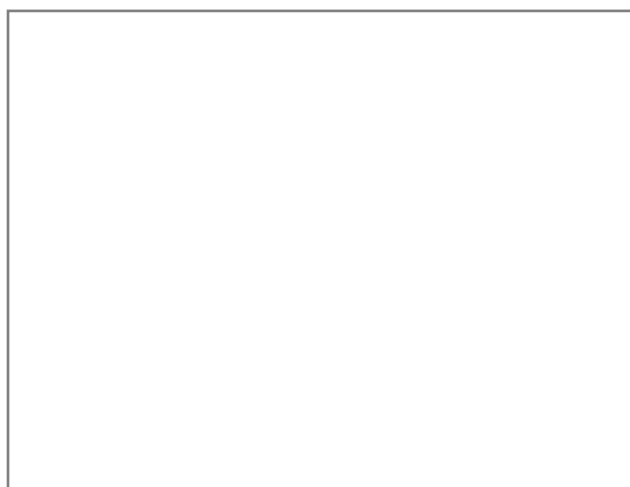

Vista 1

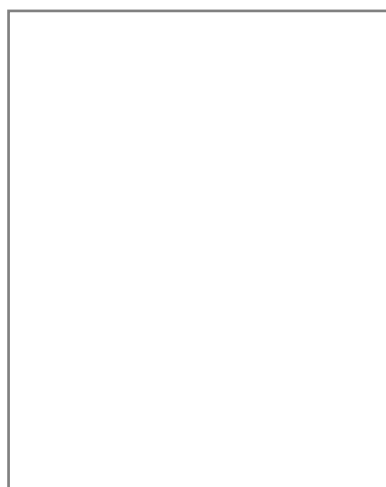

Vista 2

20.1 Codice identificativo

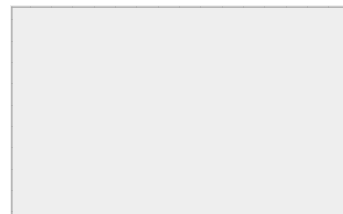

Note:

E _ EIDOTIPI DI STUDIO E RIFERIMENTI FOTOGRAFICI PER L'ANALISI COLORIMETRICA

Indiv. fronte



Eidotipo di studio

20. Analisi colorimetrica



Vista 1

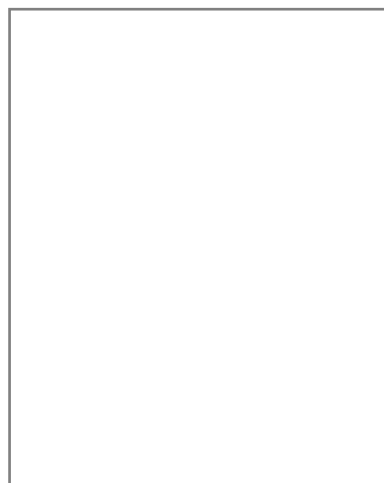

Vista 2

20.1 Codice identificativo

Note:



SCHEDATURA E CENSIMENTO DEI CENTRI STORICI DEL COMUNE DI TERRANUOVA BRACCIOLINI (AR)

Rilevamento delle caratteristiche architettoniche, tipologiche e d'uso delle unità edilizie

Università degli Studi di Firenze, Dipartimento di Architettura

Responsabile Scientifico: Prof. Arch. Stefano Bertocci,

Coordinatore scientifico: Arch. Marco Sani, Coordinatore Tecnico: Arch. Graziella Del Duca

Gruppo di lavoro: Arch. Graziella Del Duca, Arch. Sara Porzilli, Arch. Matteo Pasquini, Giacomo Bruschetini

Codice di archiviazione CA 060

A _ DATI GENERALI

1. Localizzazione all'interno del tessuto urbano

1.1 Località

1.2 Via o Piazza

1.3 N° civico

2. Localizzazione catastale

2.1 Foglio catastale

2.2 Numero di particella

2.3 Datazione

Documentata
 Attribuita



Numero civico



Inquadramento planimetrico

3. Individuazione tipologica architettonica

- Palazzo Casa in linea Locale di servizio
 Palazzo storico Villa Annesso
 Casa a schiera Chiesa Altro

3.1 Numero fronti

3.2 Significatività architettonica

4. Distribuzione volumetrica

4.1 Numero piani fuori terra

4.2 Numero piani semi interrati

Presenza volumi oltre gronda



5. Individuazione d'uso per piani

Destinazione d'uso	S1	P0	P1	P2	P3	P4	P5	Prevalente
Residenziale	<input type="checkbox"/>	<input checked="" type="checkbox"/>	<input checked="" type="checkbox"/>	<input checked="" type="checkbox"/>	<input type="checkbox"/>	<input type="checkbox"/>	<input type="checkbox"/>	<input checked="" type="checkbox"/>
Commerciale	<input type="checkbox"/>	<input type="checkbox"/>	<input type="checkbox"/>	<input type="checkbox"/>	<input type="checkbox"/>	<input type="checkbox"/>	<input type="checkbox"/>	<input type="checkbox"/>
Ufficio	<input type="checkbox"/>	<input type="checkbox"/>	<input type="checkbox"/>	<input type="checkbox"/>	<input type="checkbox"/>	<input type="checkbox"/>	<input type="checkbox"/>	<input type="checkbox"/>
Ufficio pubblico	<input type="checkbox"/>	<input type="checkbox"/>	<input type="checkbox"/>	<input type="checkbox"/>	<input type="checkbox"/>	<input type="checkbox"/>	<input type="checkbox"/>	<input type="checkbox"/>
Farmacia	<input type="checkbox"/>	<input type="checkbox"/>	<input type="checkbox"/>	<input type="checkbox"/>	<input type="checkbox"/>	<input type="checkbox"/>	<input type="checkbox"/>	<input type="checkbox"/>
Magazzino	<input type="checkbox"/>	<input type="checkbox"/>	<input type="checkbox"/>	<input type="checkbox"/>	<input type="checkbox"/>	<input type="checkbox"/>	<input type="checkbox"/>	<input type="checkbox"/>
Garage	<input type="checkbox"/>	<input type="checkbox"/>	<input type="checkbox"/>	<input type="checkbox"/>	<input type="checkbox"/>	<input type="checkbox"/>	<input type="checkbox"/>	<input type="checkbox"/>
Culto	<input type="checkbox"/>	<input type="checkbox"/>	<input type="checkbox"/>	<input type="checkbox"/>	<input type="checkbox"/>	<input type="checkbox"/>	<input type="checkbox"/>	<input type="checkbox"/>
Sanitario	<input type="checkbox"/>	<input type="checkbox"/>	<input type="checkbox"/>	<input type="checkbox"/>	<input type="checkbox"/>	<input type="checkbox"/>	<input type="checkbox"/>	<input type="checkbox"/>
Banca	<input type="checkbox"/>	<input type="checkbox"/>	<input type="checkbox"/>	<input type="checkbox"/>	<input type="checkbox"/>	<input type="checkbox"/>	<input type="checkbox"/>	<input type="checkbox"/>
Locale tecnico	<input type="checkbox"/>	<input type="checkbox"/>	<input type="checkbox"/>	<input type="checkbox"/>	<input type="checkbox"/>	<input type="checkbox"/>	<input type="checkbox"/>	<input type="checkbox"/>
Altro <input type="text"/>	<input type="checkbox"/>	<input type="checkbox"/>	<input type="checkbox"/>	<input type="checkbox"/>	<input type="checkbox"/>	<input type="checkbox"/>	<input type="checkbox"/>	<input type="checkbox"/>

SCHEDATURA E CENSIMENTO DEI CENTRI STORICI DEL COMUNE DI TERRANUOVA BRACCIOLINI (AREZZO)

Rilevamento delle caratteristiche architettoniche, tipologiche e d'uso delle unità edilizie

B _ ANALISI FISICA ESTERNA TIPOLOGICA E TECNOLOGICA

6. Relazioni funzionali con le unità edilizie attigue, aree aperte, viabilità

Fronte	Codice Identificativo dei confini	Fronte Principale	Fronte secondario	Fronte esterno	Cartella
Nord	CA061	<input type="checkbox"/>	<input type="checkbox"/>	<input type="checkbox"/>	<input type="checkbox"/>
Sud	CA084	<input type="checkbox"/>	<input type="checkbox"/>	<input type="checkbox"/>	<input checked="" type="checkbox"/>
Ovest	Strada	<input checked="" type="checkbox"/>	<input type="checkbox"/>	<input checked="" type="checkbox"/>	<input type="checkbox"/>
Est	Strada	<input type="checkbox"/>	<input checked="" type="checkbox"/>	<input checked="" type="checkbox"/>	<input type="checkbox"/>

7. Struttura portante	7.1 Intonacata	7.2 A vista	7.3 Con elementi decorativi
<input type="checkbox"/> Muratura in pietrame	<input type="radio"/>	<input type="radio"/>	<input type="radio"/>
<input type="checkbox"/> Muratura in ciottoli di fiume	<input type="radio"/>	<input type="radio"/>	<input type="radio"/>
<input type="checkbox"/> Muratura in mattoni	<input type="radio"/>	<input type="radio"/>	<input type="radio"/>
<input checked="" type="checkbox"/> Muratura mista	<input checked="" type="radio"/>	<input type="radio"/>	<input type="radio"/>
<input type="checkbox"/> Cemento armato	<input type="radio"/>	<input type="radio"/>	<input type="radio"/>
<input type="checkbox"/> Non individuabile	<input type="radio"/>	<input type="radio"/>	<input type="radio"/>
<input type="checkbox"/> Altro	<input type="radio"/>	<input type="radio"/>	<input type="radio"/>

8. Copertura

8.1 Tecnologia realizzativa Lignea Legno e laterizio Latero cementizia Lamiera grecata

8.2 Tipologia

- Piana praticabile Padiglione
 Piana non praticabile Semipadiglione
 Falde discontinue Monofalda
 Capanna

8.3 Materiale manto di copertura

- Coppi e tegoli Cemento
 Marsigliesi Guaina bituminosa
 Lastre lapidee Eternit
 Piastrelle gres Altro

9. Gronda Legno e laterizio Laterocemento Laterizio Pietra Altro

9b. Pluviale Rame PVC Altro

C _ ANALISI DEL FRONTE URBANO

10. Presenza in facciata di:

	N	S	O	E
Tettoie	<input type="checkbox"/>	<input type="checkbox"/>	<input type="checkbox"/>	<input type="checkbox"/>
Loggia	<input type="checkbox"/>	<input type="checkbox"/>	<input type="checkbox"/>	<input type="checkbox"/>
Balconi/terrazze	<input type="checkbox"/>	<input type="checkbox"/>	<input type="checkbox"/>	<input type="checkbox"/>
Davanzali	<input type="checkbox"/>	<input type="checkbox"/>	<input type="checkbox"/>	<input type="checkbox"/>
Modanature	<input type="checkbox"/>	<input type="checkbox"/>	<input type="checkbox"/>	<input type="checkbox"/>
Stemma	<input type="checkbox"/>	<input type="checkbox"/>	<input type="checkbox"/>	<input type="checkbox"/>
Archi	<input type="checkbox"/>	<input type="checkbox"/>	<input type="checkbox"/>	<input type="checkbox"/>
Ringhiere/parapetti	<input type="checkbox"/>	<input type="checkbox"/>	<input type="checkbox"/>	<input type="checkbox"/>
Fregi, cornici modanate	<input type="checkbox"/>	<input type="checkbox"/>	<input type="checkbox"/>	<input type="checkbox"/>
Cornici marcapiano	<input type="checkbox"/>	<input type="checkbox"/>	<input type="checkbox"/>	<input type="checkbox"/>
Architrave	<input type="checkbox"/>	<input type="checkbox"/>	<input type="checkbox"/>	<input type="checkbox"/>
Altro	<input type="checkbox"/>	<input type="checkbox"/>	<input checked="" type="checkbox"/>	<input type="checkbox"/>

Note:

Ovest: rampa di accesso

11. Tipologia aperture

	N	S	O	E
Archi				
Finestre			7	10
Passi carrabili				
Porte				3
Portoni			2	
Vetrine				

12. Materiale infissi esterni

	N	S	O	E
Legno	<input type="checkbox"/>	<input type="checkbox"/>	<input checked="" type="checkbox"/>	<input checked="" type="checkbox"/>
Alluminio	<input type="checkbox"/>	<input type="checkbox"/>	<input type="checkbox"/>	<input type="checkbox"/>
PVC	<input type="checkbox"/>	<input type="checkbox"/>	<input type="checkbox"/>	<input type="checkbox"/>
Ferro	<input type="checkbox"/>	<input type="checkbox"/>	<input type="checkbox"/>	<input type="checkbox"/>
Altro	<input type="checkbox"/>	<input type="checkbox"/>	<input type="checkbox"/>	<input type="checkbox"/>

13. Particolari di pregio architettonico

D _ ANALISI DEL DEGRADO

14. Degrado delle coperture

	N	S	O	E
Manto di copertura deteriorato	<input type="checkbox"/>	<input type="checkbox"/>	<input type="checkbox"/>	<input type="checkbox"/>
Senza evidenti deterioramenti	<input type="checkbox"/>	<input type="checkbox"/>	<input checked="" type="checkbox"/>	<input checked="" type="checkbox"/>
Altro	<input type="checkbox"/>	<input type="checkbox"/>	<input type="checkbox"/>	<input type="checkbox"/>

15. Degrado della struttura muraria

	N	S	O	E
Presenza di lesioni superficiali	<input type="checkbox"/>	<input type="checkbox"/>	<input type="checkbox"/>	<input type="checkbox"/>
Presenza di lesioni passanti	<input type="checkbox"/>	<input type="checkbox"/>	<input type="checkbox"/>	<input type="checkbox"/>
Senza deterioramenti	<input type="checkbox"/>	<input type="checkbox"/>	<input checked="" type="checkbox"/>	<input checked="" type="checkbox"/>

16. Degrado del paramento murario

	N	S	O	E
Completamente deteriorato	<input type="checkbox"/>	<input type="checkbox"/>	<input type="checkbox"/>	<input type="checkbox"/>
Parzialmente deteriorato	<input type="checkbox"/>	<input type="checkbox"/>	<input type="checkbox"/>	<input type="checkbox"/>
Senza deterioramenti	<input type="checkbox"/>	<input type="checkbox"/>	<input checked="" type="checkbox"/>	<input checked="" type="checkbox"/>
Degrado da agenti biologici	<input type="checkbox"/>	<input type="checkbox"/>	<input type="checkbox"/>	<input type="checkbox"/>
Esfoliazione dell'intonaco	<input type="checkbox"/>	<input type="checkbox"/>	<input type="checkbox"/>	<input type="checkbox"/>

17. Degrado degli infissi

	N	S	O	E
Mancanti	<input type="checkbox"/>	<input type="checkbox"/>	<input type="checkbox"/>	<input type="checkbox"/>
Deteriorati o inadeguati	<input type="checkbox"/>	<input type="checkbox"/>	<input type="checkbox"/>	<input type="checkbox"/>
Senza deterioramenti	<input type="checkbox"/>	<input type="checkbox"/>	<input checked="" type="checkbox"/>	<input checked="" type="checkbox"/>

D _ ANALISI DEGLI IMPIANTI PRESENTI IN FACCIATA

18. Presenza di contatori

	N	S	O	E
Presenza di contatore adduzione acqua	<input type="checkbox"/>	<input type="checkbox"/>	<input checked="" type="checkbox"/>	<input type="checkbox"/>
Presenza di contatore gas	<input type="checkbox"/>	<input type="checkbox"/>	<input checked="" type="checkbox"/>	<input type="checkbox"/>
Presenza di contatore impianto elettrico	<input type="checkbox"/>	<input type="checkbox"/>	<input checked="" type="checkbox"/>	<input type="checkbox"/>
Presenza di impianti di condizionamento	<input type="checkbox"/>	<input type="checkbox"/>	<input type="checkbox"/>	<input type="checkbox"/>
Presenza di telecamere	<input type="checkbox"/>	<input type="checkbox"/>	<input type="checkbox"/>	<input type="checkbox"/>
Presenza di canne fumarie	<input type="checkbox"/>	<input type="checkbox"/>	<input type="checkbox"/>	<input type="checkbox"/>

18b. Presenza di tubazioni e/o cavi a vista

	N	S	O	E
	<input type="checkbox"/>	<input type="checkbox"/>	<input type="checkbox"/>	<input type="checkbox"/>
	<input type="checkbox"/>	<input type="checkbox"/>	<input checked="" type="checkbox"/>	<input type="checkbox"/>
	<input type="checkbox"/>	<input type="checkbox"/>	<input checked="" type="checkbox"/>	<input type="checkbox"/>

19. Illuminazione e antenne

	N	S	O	E
Presenza di illuminazione pubblica	<input type="checkbox"/>	<input type="checkbox"/>	<input type="checkbox"/>	<input type="checkbox"/>
Presenza di illuminazione privata	<input type="checkbox"/>	<input type="checkbox"/>	<input checked="" type="checkbox"/>	<input type="checkbox"/>
Antenne	<input type="checkbox"/>	<input type="checkbox"/>	<input type="checkbox"/>	<input type="checkbox"/>
Parabole	<input type="checkbox"/>	<input type="checkbox"/>	<input type="checkbox"/>	<input type="checkbox"/>

E _ EIDOTIPI DI STUDIO E RIFERIMENTI FOTOGRAFICI PER L'ANALISI COLORIMETRICA

Indiv. fronte **Sud**



Eidotipo di studio

20. Analisi colorimetrica



Vista 1

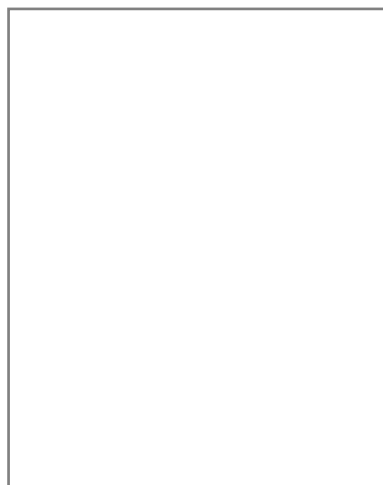

Vista 2

20.1 Codice identificativo

TL014

Note:

E _ EIDOTIPI DI STUDIO E RIFERIMENTI FOTOGRAFICI PER L'ANALISI COLORIMETRICA

Indiv. fronte Ovest

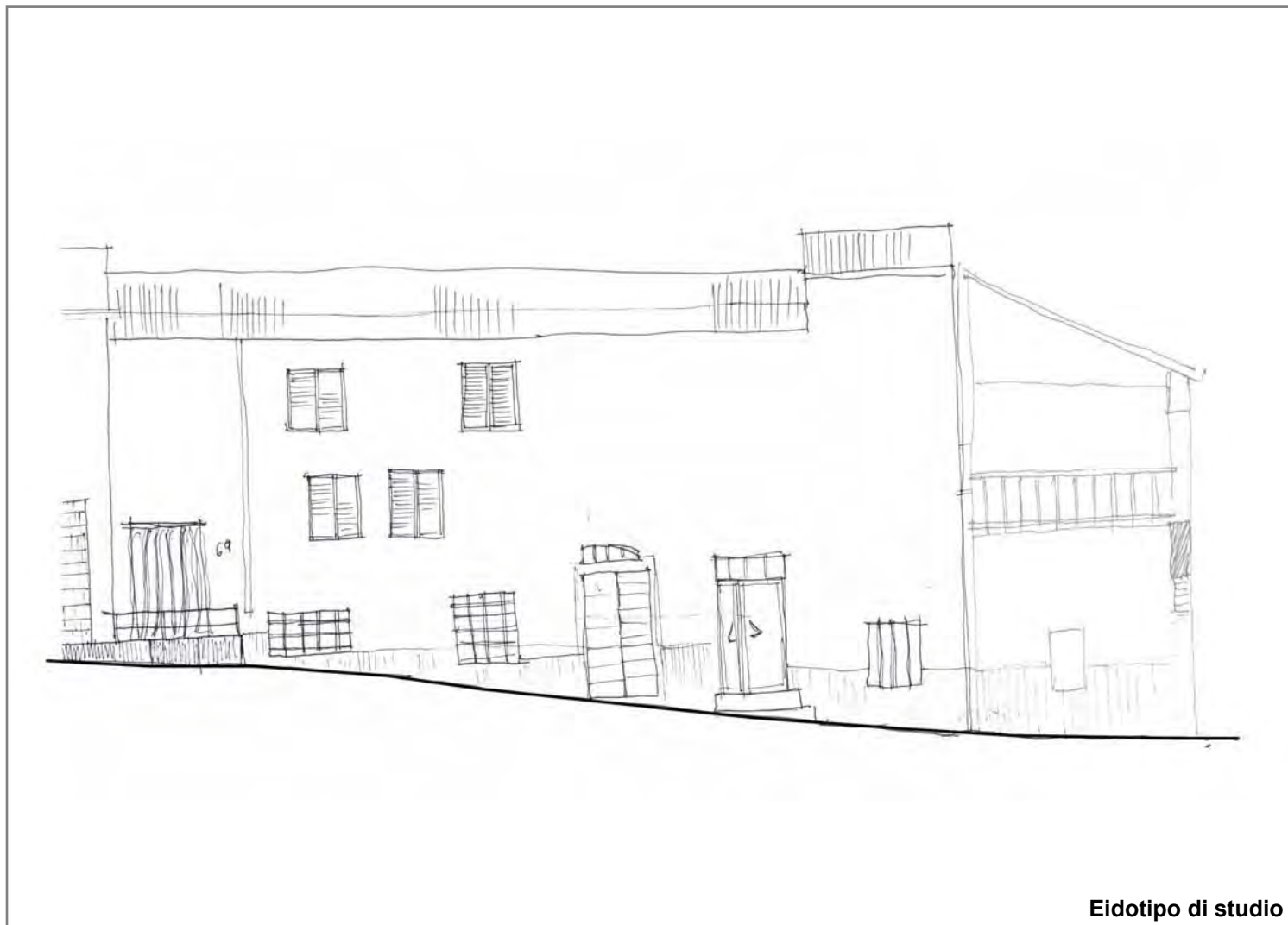

Eidotipo di studio

20. Analisi colorimetrica



Vista 1

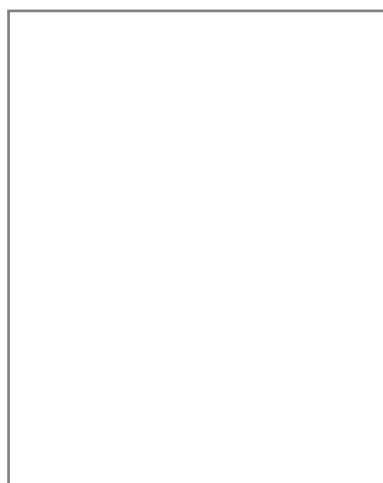

Vista 2

20.1 Codice identificativo

TL014

Note:

E _ EIDOTIPI DI STUDIO E RIFERIMENTI FOTOGRAFICI PER L'ANALISI COLORIMETRICA

Indiv. fronte **Est**



Eidotipo di studio

20. Analisi colorimetrica

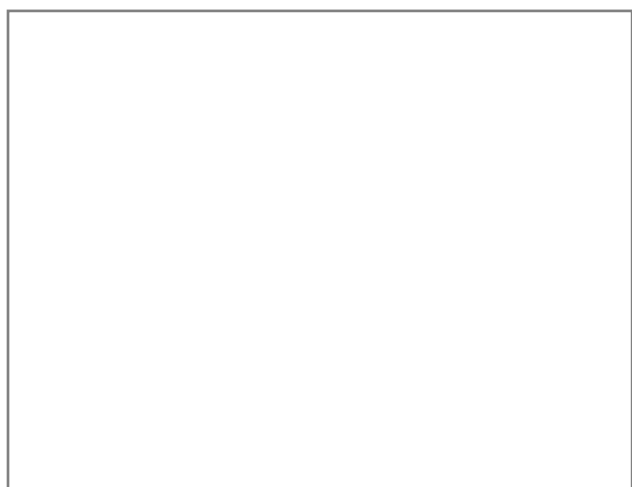

Vista 1

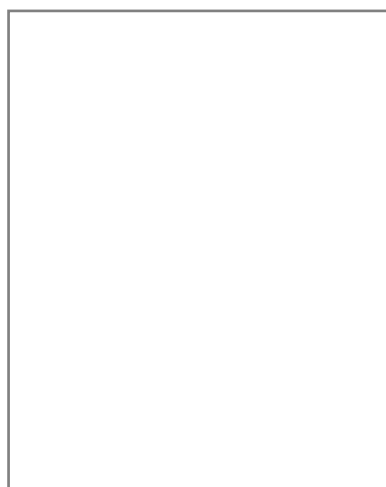

Vista 2

20.1 Codice identificativo

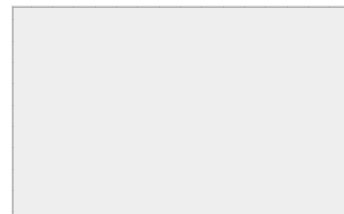

Note:

E _ EIDOTIPI DI STUDIO E RIFERIMENTI FOTOGRAFICI PER L'ANALISI COLORIMETRICA

Indiv. fronte



Eidotipo di studio

20. Analisi colorimetrica

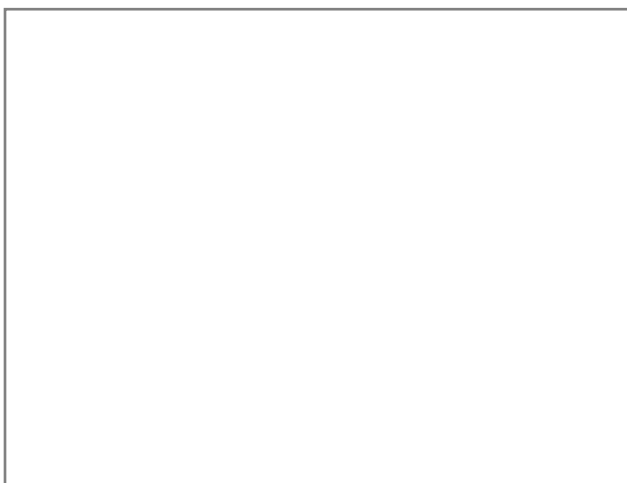

Vista 1

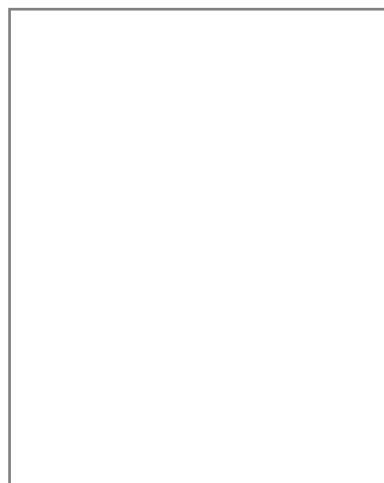

Vista 2

20.1 Codice identificativo

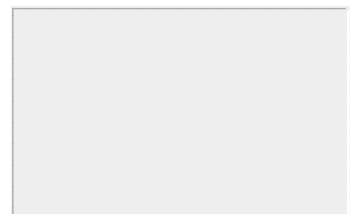

Note:



SCHEDATURA E CENSIMENTO DEI CENTRI STORICI DEL COMUNE DI TERRANUOVA BRACCIOLINI (AR)

Rilevamento delle caratteristiche architettoniche, tipologiche e d'uso delle unità edilizie

Università degli Studi di Firenze, Dipartimento di Architettura

Responsabile Scientifico: Prof. Arch. Stefano Bertocci,

Coordinatore scientifico: Arch. Marco Sani, Coordinatore Tecnico: Arch. Graziella Del Duca

Gruppo di lavoro: Arch. Graziella Del Duca, Arch. Sara Porzilli, Arch. Matteo Pasquini, Giacomo Bruschetini

Codice di archiviazione CA 061

A _ DATI GENERALI

1. Localizzazione all'interno del tessuto urbano

1.1 Località

1.2 Via o Piazza

1.3 N° civico

2. Localizzazione catastale

2.1 Foglio catastale

2.2 Numero di particella

2.3 Datazione

- Documentata
 Attribuita



Numero civico

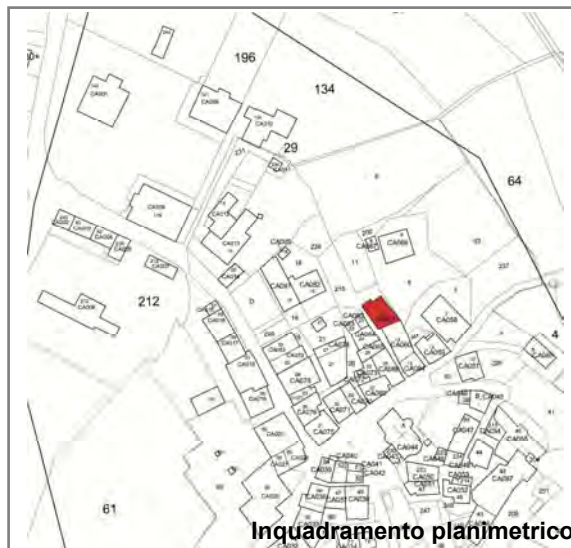

Inquadramento planimetrico

3. Individuazione tipologica architettonica

- Palazzo Casa in linea Locale di servizio
 Palazzo storico Villa Annesso
 Casa a schiera Chiesa Altro

3.1 Numero fronti

3.2 Significatività architettonica

4. Distribuzione volumetrica

4.1 Numero piani fuori terra

4.2 Numero piani semi interrati

Presenza volumi oltre gronda



5. Individuazione d'uso per piani

Destinazione d'uso	S1	P0	P1	P2	P3	P4	P5	Prevalente
Residenziale	<input checked="" type="checkbox"/>	<input checked="" type="checkbox"/>	<input checked="" type="checkbox"/>	<input type="checkbox"/>	<input type="checkbox"/>	<input type="checkbox"/>	<input type="checkbox"/>	<input checked="" type="checkbox"/>
Commerciale	<input type="checkbox"/>	<input type="checkbox"/>	<input type="checkbox"/>	<input type="checkbox"/>	<input type="checkbox"/>	<input type="checkbox"/>	<input type="checkbox"/>	<input type="checkbox"/>
Ufficio	<input type="checkbox"/>	<input type="checkbox"/>	<input type="checkbox"/>	<input type="checkbox"/>	<input type="checkbox"/>	<input type="checkbox"/>	<input type="checkbox"/>	<input type="checkbox"/>
Ufficio pubblico	<input type="checkbox"/>	<input type="checkbox"/>	<input type="checkbox"/>	<input type="checkbox"/>	<input type="checkbox"/>	<input type="checkbox"/>	<input type="checkbox"/>	<input type="checkbox"/>
Farmacia	<input type="checkbox"/>	<input type="checkbox"/>	<input type="checkbox"/>	<input type="checkbox"/>	<input type="checkbox"/>	<input type="checkbox"/>	<input type="checkbox"/>	<input type="checkbox"/>
Magazzino	<input type="checkbox"/>	<input type="checkbox"/>	<input type="checkbox"/>	<input type="checkbox"/>	<input type="checkbox"/>	<input type="checkbox"/>	<input type="checkbox"/>	<input type="checkbox"/>
Garage	<input type="checkbox"/>	<input type="checkbox"/>	<input type="checkbox"/>	<input type="checkbox"/>	<input type="checkbox"/>	<input type="checkbox"/>	<input type="checkbox"/>	<input type="checkbox"/>
Culto	<input type="checkbox"/>	<input type="checkbox"/>	<input type="checkbox"/>	<input type="checkbox"/>	<input type="checkbox"/>	<input type="checkbox"/>	<input type="checkbox"/>	<input type="checkbox"/>
Sanitario	<input type="checkbox"/>	<input type="checkbox"/>	<input type="checkbox"/>	<input type="checkbox"/>	<input type="checkbox"/>	<input type="checkbox"/>	<input type="checkbox"/>	<input type="checkbox"/>
Banca	<input type="checkbox"/>	<input type="checkbox"/>	<input type="checkbox"/>	<input type="checkbox"/>	<input type="checkbox"/>	<input type="checkbox"/>	<input type="checkbox"/>	<input type="checkbox"/>
Locale tecnico	<input type="checkbox"/>	<input type="checkbox"/>	<input type="checkbox"/>	<input type="checkbox"/>	<input type="checkbox"/>	<input type="checkbox"/>	<input type="checkbox"/>	<input type="checkbox"/>
Altro <input type="text"/>	<input type="checkbox"/>	<input type="checkbox"/>	<input type="checkbox"/>	<input type="checkbox"/>	<input type="checkbox"/>	<input type="checkbox"/>	<input type="checkbox"/>	<input type="checkbox"/>



SCHEDATURA E CENSIMENTO DEI CENTRI STORICI DEL COMUNE DI TERRANUOVA BRACCIOLINI (AREZZO)

Rilevamento delle caratteristiche architettoniche, tipologiche e d'uso delle unità edilizie

B _ ANALISI FISICA ESTERNA TIPOLOGICA E TECNOLOGICA

6. Relazioni funzionali con le unità edilizie attigue, aree aperte, viabilità

Fronte	Codice Identificativo dei confini	Fronte Principale	Fronte secondario	Fronte esterno	Cartella
Nord	Area aperta	<input checked="" type="checkbox"/>	<input type="checkbox"/>	<input checked="" type="checkbox"/>	<input type="checkbox"/>
Sud	CA060	<input type="checkbox"/>	<input type="checkbox"/>	<input type="checkbox"/>	<input type="checkbox"/>
Ovest	Strada	<input type="checkbox"/>	<input checked="" type="checkbox"/>	<input checked="" type="checkbox"/>	<input type="checkbox"/>
Est	Area aperta	<input type="checkbox"/>	<input checked="" type="checkbox"/>	<input checked="" type="checkbox"/>	<input type="checkbox"/>

7. Struttura portante	7.1 Intonacata	7.2 A vista	7.3 Con elementi decorativi
<input type="checkbox"/> Muratura in pietrame	<input type="radio"/>	<input type="radio"/>	<input type="radio"/>
<input type="checkbox"/> Muratura in ciottoli di fiume	<input type="radio"/>	<input type="radio"/>	<input type="radio"/>
<input type="checkbox"/> Muratura in mattoni	<input type="radio"/>	<input type="radio"/>	<input type="radio"/>
<input checked="" type="checkbox"/> Muratura mista	<input checked="" type="radio"/>	<input type="radio"/>	<input type="radio"/>
<input type="checkbox"/> Cemento armato	<input type="radio"/>	<input type="radio"/>	<input type="radio"/>
<input type="checkbox"/> Non individuabile	<input type="radio"/>	<input type="radio"/>	<input type="radio"/>
<input type="checkbox"/> Altro	<input type="radio"/>	<input type="radio"/>	<input type="radio"/>

8. Copertura

8.1 Tecnologia realizzativa Lignea Legno e laterizio Latero cementizia Lamiera grecata

8.2 Tipologia

- Piana praticabile Padiglione
 Piana non praticabile Semipadiglione
 Falde discontinue Monofalda
 Capanna

8.3 Materiale manto di copertura

- Coppi e tegoli Cemento
 Marsigliesi Guaina bituminosa
 Lastre lapidee Eternit
 Piastrelle gres Altro

9. Gronda Legno e laterizio Laterocemento Laterizio Pietra Altro

9b. Pluviale Rame PVC Altro

C _ ANALISI DEL FRONTE URBANO

10. Presenza in facciata di:

	N	S	O	E
Tettoie	<input checked="" type="checkbox"/>	<input type="checkbox"/>	<input type="checkbox"/>	<input type="checkbox"/>
Loggia	<input type="checkbox"/>	<input type="checkbox"/>	<input type="checkbox"/>	<input type="checkbox"/>
Balconi/terrazze	<input type="checkbox"/>	<input type="checkbox"/>	<input type="checkbox"/>	<input type="checkbox"/>
Davanzali	<input type="checkbox"/>	<input type="checkbox"/>	<input type="checkbox"/>	<input type="checkbox"/>
Modanature	<input type="checkbox"/>	<input type="checkbox"/>	<input type="checkbox"/>	<input type="checkbox"/>
Stemma	<input type="checkbox"/>	<input type="checkbox"/>	<input type="checkbox"/>	<input type="checkbox"/>
Archi	<input type="checkbox"/>	<input type="checkbox"/>	<input type="checkbox"/>	<input type="checkbox"/>
Ringhiere/parapetti	<input checked="" type="checkbox"/>	<input type="checkbox"/>	<input type="checkbox"/>	<input type="checkbox"/>
Fregi, cornici modanate	<input type="checkbox"/>	<input type="checkbox"/>	<input type="checkbox"/>	<input type="checkbox"/>
Cornici marcapiano	<input type="checkbox"/>	<input type="checkbox"/>	<input type="checkbox"/>	<input type="checkbox"/>
Architrave	<input type="checkbox"/>	<input type="checkbox"/>	<input type="checkbox"/>	<input type="checkbox"/>
Altro	<input checked="" type="checkbox"/>	<input type="checkbox"/>	<input type="checkbox"/>	<input type="checkbox"/>

Note:

Nord: scalette di accesso abitazione

11. Tipologia aperture

	N	S	O	E
Archi				
Finestre	2		7	5
Passi carrabili				
Porte				
Portoni	1		3	
Vetrine				

12. Materiale infissi esterni

	N	S	O	E
Legno	<input type="checkbox"/>	<input type="checkbox"/>	<input checked="" type="checkbox"/>	<input checked="" type="checkbox"/>
Alluminio	<input type="checkbox"/>	<input type="checkbox"/>	<input type="checkbox"/>	<input type="checkbox"/>
PVC	<input type="checkbox"/>	<input type="checkbox"/>	<input type="checkbox"/>	<input type="checkbox"/>
Ferro	<input type="checkbox"/>	<input type="checkbox"/>	<input type="checkbox"/>	<input checked="" type="checkbox"/>
Altro	<input type="checkbox"/>	<input type="checkbox"/>	<input checked="" type="checkbox"/>	<input type="checkbox"/>

13. Particolari di pregio architettonico

D _ ANALISI DEL DEGRADO

14. Degradamento delle coperture

	N	S	O	E
Manto di copertura deteriorato	<input type="checkbox"/>	<input type="checkbox"/>	<input type="checkbox"/>	<input type="checkbox"/>
Senza evidenti deterioramenti	<input checked="" type="checkbox"/>	<input type="checkbox"/>	<input checked="" type="checkbox"/>	<input checked="" type="checkbox"/>
Altro	<input type="checkbox"/>	<input type="checkbox"/>	<input type="checkbox"/>	<input type="checkbox"/>

15. Degradamento della struttura muraria

	N	S	O	E
Presenza di lesioni superficiali	<input type="checkbox"/>	<input type="checkbox"/>	<input type="checkbox"/>	<input type="checkbox"/>
Presenza di lesioni passanti	<input type="checkbox"/>	<input type="checkbox"/>	<input type="checkbox"/>	<input type="checkbox"/>
Senza deterioramenti	<input checked="" type="checkbox"/>	<input type="checkbox"/>	<input checked="" type="checkbox"/>	<input checked="" type="checkbox"/>

16. Degradamento del paramento murario

	N	S	O	E
Completamente deteriorato	<input type="checkbox"/>	<input type="checkbox"/>	<input type="checkbox"/>	<input type="checkbox"/>
Parzialmente deteriorato	<input type="checkbox"/>	<input type="checkbox"/>	<input type="checkbox"/>	<input type="checkbox"/>
Senza deterioramenti	<input checked="" type="checkbox"/>	<input type="checkbox"/>	<input checked="" type="checkbox"/>	<input checked="" type="checkbox"/>
Degradamento da agenti biologici	<input type="checkbox"/>	<input type="checkbox"/>	<input type="checkbox"/>	<input type="checkbox"/>
Esfoliazione dell'intonaco	<input type="checkbox"/>	<input type="checkbox"/>	<input type="checkbox"/>	<input type="checkbox"/>

17. Degradamento degli infissi

	N	S	O	E
Mancanti	<input type="checkbox"/>	<input type="checkbox"/>	<input type="checkbox"/>	<input type="checkbox"/>
Deteriorati o inadeguati	<input type="checkbox"/>	<input type="checkbox"/>	<input type="checkbox"/>	<input type="checkbox"/>
Senza deterioramenti	<input checked="" type="checkbox"/>	<input type="checkbox"/>	<input checked="" type="checkbox"/>	<input checked="" type="checkbox"/>

D _ ANALISI DEGLI IMPIANTI PRESENTI IN FACCIATA

18. Presenza di contatori

	N	S	O	E
Presenza di contatore adduzione acqua	<input type="checkbox"/>	<input type="checkbox"/>	<input type="checkbox"/>	<input type="checkbox"/>
Presenza di contatore gas	<input checked="" type="checkbox"/>	<input type="checkbox"/>	<input checked="" type="checkbox"/>	<input type="checkbox"/>
Presenza di contatore impianto elettrico	<input type="checkbox"/>	<input type="checkbox"/>	<input type="checkbox"/>	<input type="checkbox"/>
Presenza di impianti di condizionamento	<input type="checkbox"/>	<input type="checkbox"/>	<input type="checkbox"/>	<input type="checkbox"/>
Presenza di telecamere	<input type="checkbox"/>	<input type="checkbox"/>	<input type="checkbox"/>	<input type="checkbox"/>
Presenza di canne fumarie	<input type="checkbox"/>	<input type="checkbox"/>	<input type="checkbox"/>	<input type="checkbox"/>

18b. Presenza di tubazioni e/o cavi a vista

	N	S	O	E
	<input type="checkbox"/>	<input type="checkbox"/>	<input type="checkbox"/>	<input type="checkbox"/>
	<input checked="" type="checkbox"/>	<input type="checkbox"/>	<input checked="" type="checkbox"/>	<input type="checkbox"/>
	<input type="checkbox"/>	<input type="checkbox"/>	<input checked="" type="checkbox"/>	<input type="checkbox"/>

19. Illuminazione e antenne

	N	S	O	E
Presenza di illuminazione pubblica	<input checked="" type="checkbox"/>	<input type="checkbox"/>	<input checked="" type="checkbox"/>	<input type="checkbox"/>
Presenza di illuminazione privata	<input checked="" type="checkbox"/>	<input type="checkbox"/>	<input checked="" type="checkbox"/>	<input type="checkbox"/>
Antenne	<input type="checkbox"/>	<input type="checkbox"/>	<input type="checkbox"/>	<input type="checkbox"/>
Parabole	<input type="checkbox"/>	<input type="checkbox"/>	<input type="checkbox"/>	<input type="checkbox"/>

E _ EIDOTIPI DI STUDIO E RIFERIMENTI FOTOGRAFICI PER L'ANALISI COLORIMETRICA

Indiv. fronte **Nord**

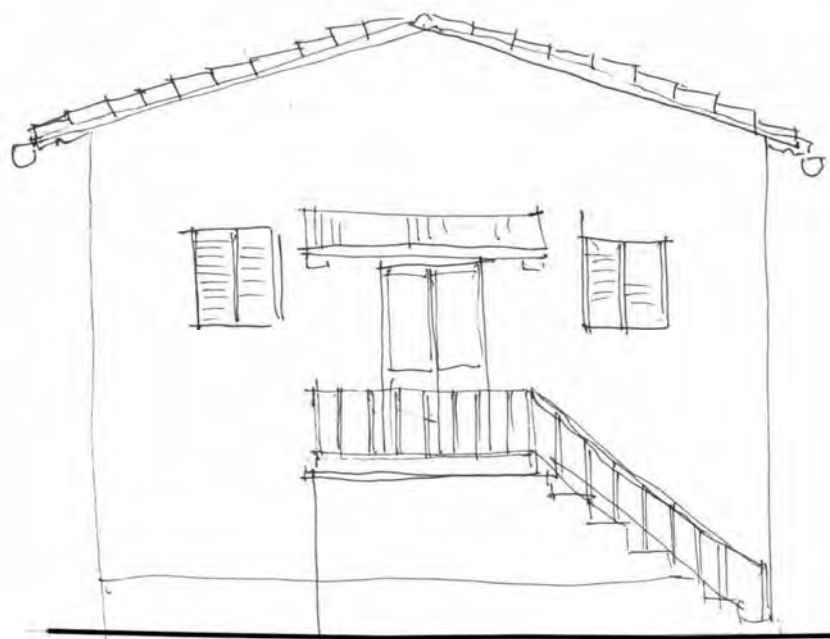

Eidotipo di studio

20. Analisi colorimetrica



Vista 1



Vista 2

20.1 Codice identificativo

B565
B215

Note:

E _ EIDOTIPI DI STUDIO E RIFERIMENTI FOTOGRAFICI PER L'ANALISI COLORIMETRICA

Indiv. fronte Ovest



Eidotipo di studio

20. Analisi colorimetrica

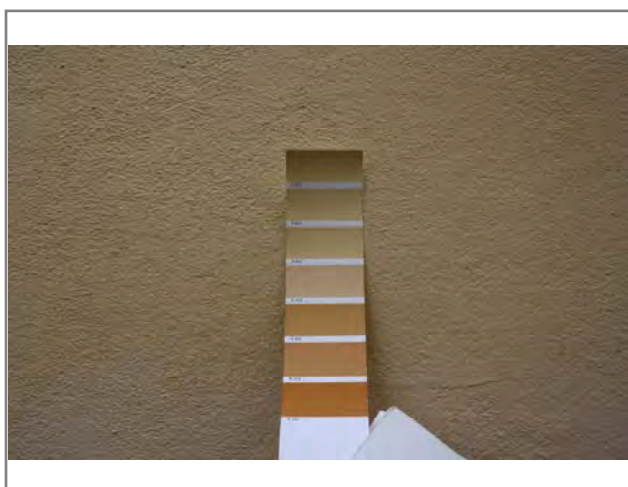

Vista 1



Vista 2

20.1 Codice identificativo

B565
B215

Note:

E _ EIDOTIPI DI STUDIO E RIFERIMENTI FOTOGRAFICI PER L'ANALISI COLORIMETRICA

Indiv. fronte Est

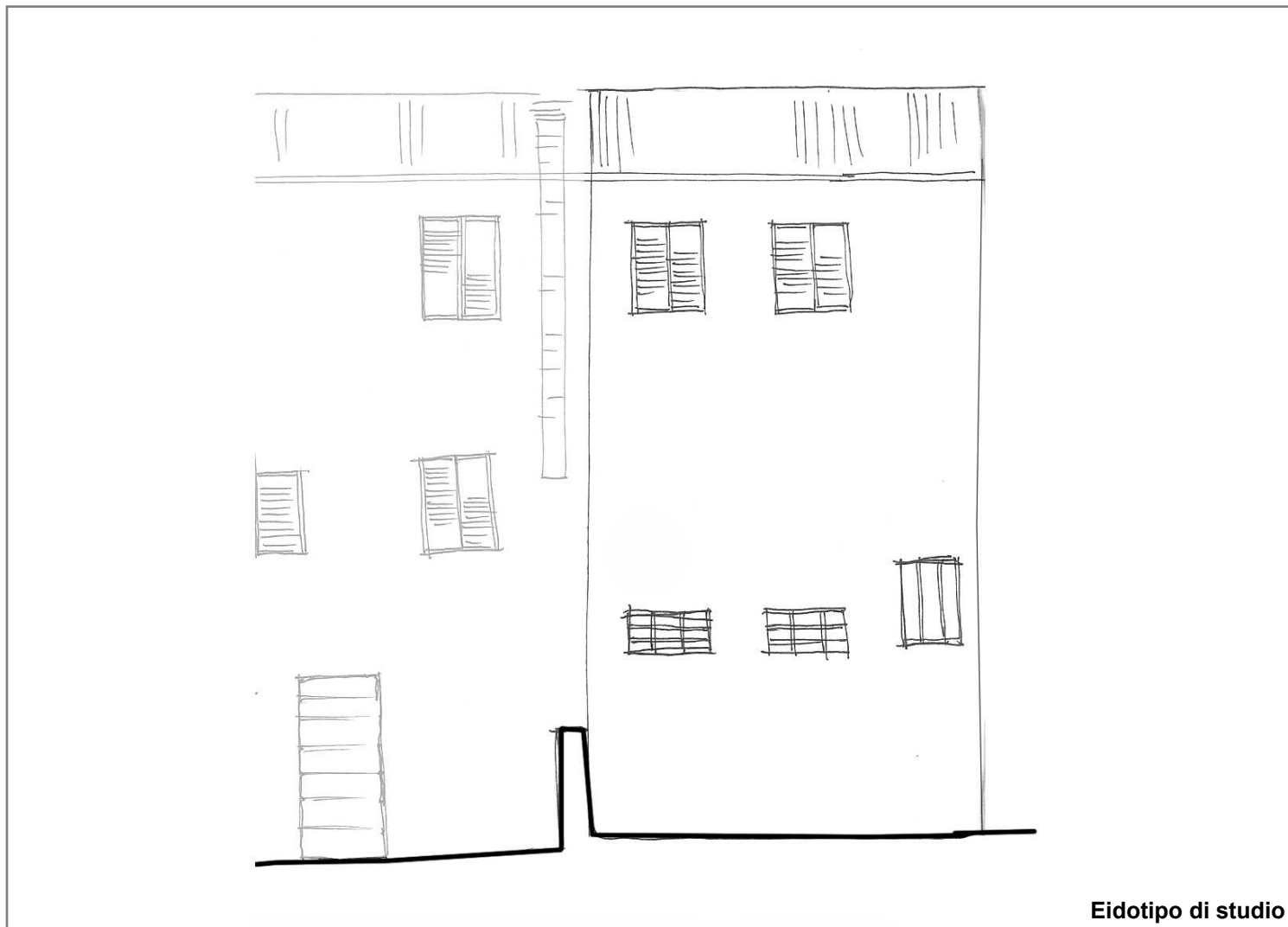

Eidotipo di studio

20. Analisi colorimetrica

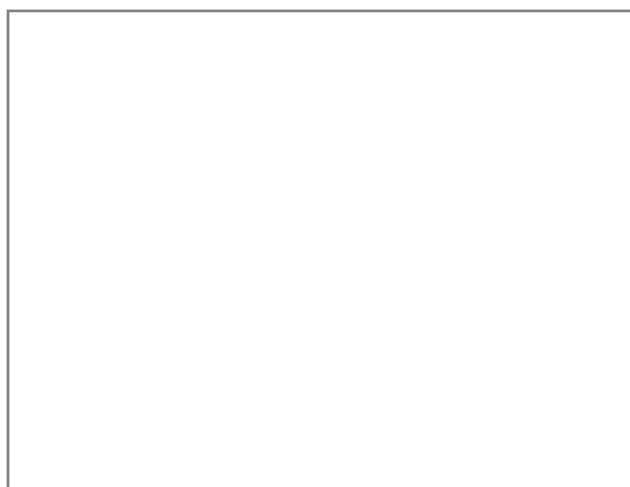

Vista 1

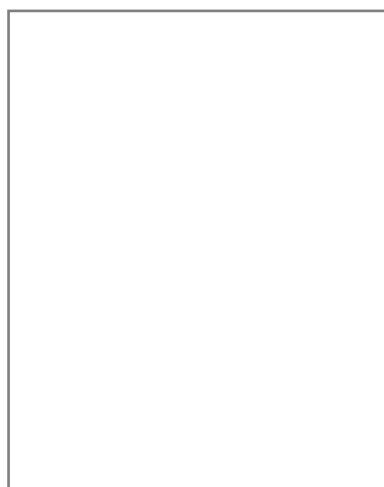

Vista 2

20.1 Codice identificativo

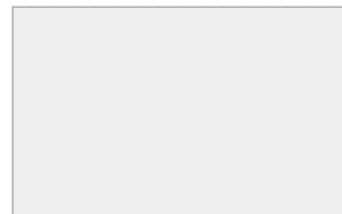

Note:

E _ EIDOTIPI DI STUDIO E RIFERIMENTI FOTOGRAFICI PER L'ANALISI COLORIMETRICA

Indiv. fronte



Eidotipo di studio

20. Analisi colorimetrica

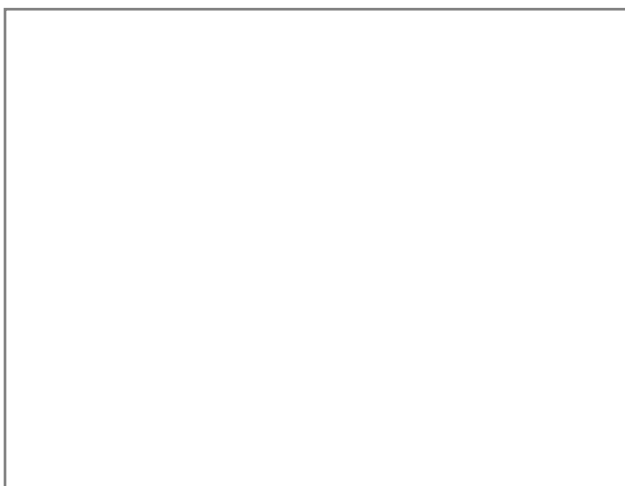

Vista 1

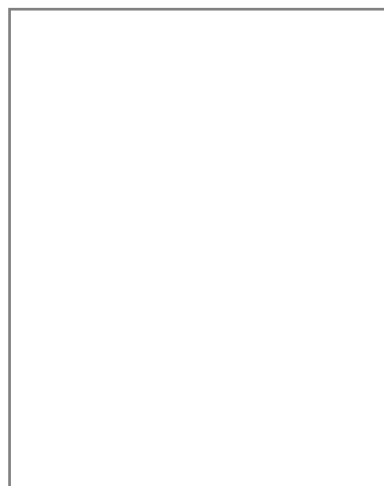

Vista 2

20.1 Codice identificativo

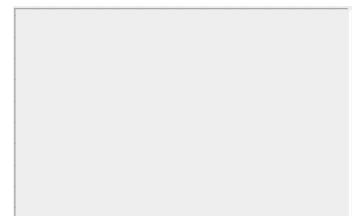

Note:



SCHEDATURA E CENSIMENTO DEI CENTRI STORICI DEL COMUNE DI TERRANUOVA BRACCIOLINI (AR)

Rilevamento delle caratteristiche architettoniche, tipologiche e d'uso delle unità edilizie

Università degli Studi di Firenze, Dipartimento di Architettura

Responsabile Scientifico: Prof. Arch. Stefano Bertocci,

Coordinatore scientifico: Arch. Marco Sani, Coordinatore Tecnico: Arch. Graziella Del Duca

Gruppo di lavoro: Arch. Graziella Del Duca, Arch. Sara Porzilli, Arch. Matteo Pasquini, Giacomo Bruschetini

Codice di archiviazione

CA 062

A _ DATI GENERALI

1. Localizzazione all'interno del tessuto urbano

1.1 Località

1.2 Via o Piazza

1.3 N° civico

2. Localizzazione catastale

2.1 Foglio catastale

2.2 Numero di particella

2.3 Datazione

- Documentata
- Attribuita



Numero civico



Inquadramento planimetrico

3. Individuazione tipologica architettonica

- Palazzo
- Casa in linea
- Locale di servizio
- Palazzo storico
- Villa
- Annesso
- Casa a schiera
- Chiesa
- Altro

3.1 Numero fronti

3.2 Significatività architettonica

4. Distribuzione volumetrica

4.1 Numero piani fuori terra

4.2 Numero piani semi interrati

- Presenza volumi oltre gronda



5. Individuazione d'uso per piani

Destinazione d'uso	S1	P0	P1	P2	P3	P4	P5	Prevalente
Residenziale	<input type="checkbox"/>	<input checked="" type="checkbox"/>	<input checked="" type="checkbox"/>	<input type="checkbox"/>	<input type="checkbox"/>	<input type="checkbox"/>	<input type="checkbox"/>	<input checked="" type="checkbox"/>
Commerciale	<input type="checkbox"/>	<input type="checkbox"/>	<input type="checkbox"/>	<input type="checkbox"/>	<input type="checkbox"/>	<input type="checkbox"/>	<input type="checkbox"/>	<input type="checkbox"/>
Ufficio	<input type="checkbox"/>	<input type="checkbox"/>	<input type="checkbox"/>	<input type="checkbox"/>	<input type="checkbox"/>	<input type="checkbox"/>	<input type="checkbox"/>	<input type="checkbox"/>
Ufficio pubblico	<input type="checkbox"/>	<input type="checkbox"/>	<input type="checkbox"/>	<input type="checkbox"/>	<input type="checkbox"/>	<input type="checkbox"/>	<input type="checkbox"/>	<input type="checkbox"/>
Farmacia	<input type="checkbox"/>	<input type="checkbox"/>	<input type="checkbox"/>	<input type="checkbox"/>	<input type="checkbox"/>	<input type="checkbox"/>	<input type="checkbox"/>	<input type="checkbox"/>
Magazzino	<input type="checkbox"/>	<input type="checkbox"/>	<input type="checkbox"/>	<input type="checkbox"/>	<input type="checkbox"/>	<input type="checkbox"/>	<input type="checkbox"/>	<input type="checkbox"/>
Garage	<input type="checkbox"/>	<input type="checkbox"/>	<input type="checkbox"/>	<input type="checkbox"/>	<input type="checkbox"/>	<input type="checkbox"/>	<input type="checkbox"/>	<input type="checkbox"/>
Culto	<input type="checkbox"/>	<input type="checkbox"/>	<input type="checkbox"/>	<input type="checkbox"/>	<input type="checkbox"/>	<input type="checkbox"/>	<input type="checkbox"/>	<input type="checkbox"/>
Sanitario	<input type="checkbox"/>	<input type="checkbox"/>	<input type="checkbox"/>	<input type="checkbox"/>	<input type="checkbox"/>	<input type="checkbox"/>	<input type="checkbox"/>	<input type="checkbox"/>
Banca	<input type="checkbox"/>	<input type="checkbox"/>	<input type="checkbox"/>	<input type="checkbox"/>	<input type="checkbox"/>	<input type="checkbox"/>	<input type="checkbox"/>	<input type="checkbox"/>
Locale tecnico	<input type="checkbox"/>	<input type="checkbox"/>	<input type="checkbox"/>	<input type="checkbox"/>	<input type="checkbox"/>	<input type="checkbox"/>	<input type="checkbox"/>	<input type="checkbox"/>
Altro <input type="text"/>	<input type="checkbox"/>	<input type="checkbox"/>	<input type="checkbox"/>	<input type="checkbox"/>	<input type="checkbox"/>	<input type="checkbox"/>	<input type="checkbox"/>	<input type="checkbox"/>

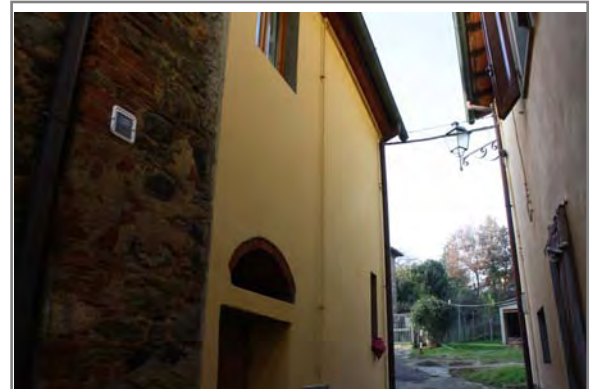

SCHEDATURA E CENSIMENTO DEI CENTRI STORICI DEL COMUNE DI TERRANUOVA BRACCIOLINI (AREZZO)

Rilevamento delle caratteristiche architettoniche, tipologiche e d'uso delle unità edilizie

B _ ANALISI FISICA ESTERNA TIPOLOGICA E TECNOLOGICA

6. Relazioni funzionali con le unità edilizie attigue, aree aperte, viabilità

Fronte	Codice Identificativo dei confini	Fronte Principale	Fronte secondario	Fronte esterno	Cartella
Nord	Area aperta	<input checked="" type="checkbox"/>	<input type="checkbox"/>	<input checked="" type="checkbox"/>	<input type="checkbox"/>
Sud	CA064	<input type="checkbox"/>	<input type="checkbox"/>	<input type="checkbox"/>	<input type="checkbox"/>
Ovest	CA063	<input type="checkbox"/>	<input type="checkbox"/>	<input type="checkbox"/>	<input type="checkbox"/>
Est	Strada	<input type="checkbox"/>	<input checked="" type="checkbox"/>	<input checked="" type="checkbox"/>	<input type="checkbox"/>

7. Struttura portante	7.1 Intonacata	7.2 A vista	7.3 Con elementi decorativi
<input type="checkbox"/> Muratura in pietrame	<input type="radio"/>	<input type="radio"/>	<input type="radio"/>
<input type="checkbox"/> Muratura in ciottoli di fiume	<input type="radio"/>	<input type="radio"/>	<input type="radio"/>
<input type="checkbox"/> Muratura in mattoni	<input type="radio"/>	<input type="radio"/>	<input type="radio"/>
<input checked="" type="checkbox"/> Muratura mista	<input checked="" type="radio"/>	<input type="radio"/>	<input type="radio"/>
<input type="checkbox"/> Cemento armato	<input type="radio"/>	<input type="radio"/>	<input type="radio"/>
<input type="checkbox"/> Non individuabile	<input type="radio"/>	<input type="radio"/>	<input type="radio"/>
<input type="checkbox"/> Altro	<input type="radio"/>	<input type="radio"/>	<input type="radio"/>

8. Copertura

8.1 Tecnologia realizzativa Lignea Legno e laterizio Latero cementizia Lamiera grecata

8.2 Tipologia

- Piana praticabile Padiglione
 Piana non praticabile Semipadiglione
 Falde discontinue Monofalda
 Capanna

8.3 Materiale manto di copertura

- Coppi e tegoli Cemento
 Marsigliesi Guaina bituminosa
 Lastre lapidee Eternit
 Piastrelle gres Altro

9. Gronda Legno e laterizio Laterocemento Laterizio Pietra Altro

9b. Pluviale Rame PVC Altro

C _ ANALISI DEL FRONTE URBANO

10. Presenza in facciata di:

	N	S	O	E
Tettoie	<input checked="" type="checkbox"/>	<input type="checkbox"/>	<input type="checkbox"/>	<input type="checkbox"/>
Loggia	<input type="checkbox"/>	<input type="checkbox"/>	<input type="checkbox"/>	<input type="checkbox"/>
Balconi/terrazze	<input type="checkbox"/>	<input type="checkbox"/>	<input type="checkbox"/>	<input type="checkbox"/>
Davanzali	<input type="checkbox"/>	<input type="checkbox"/>	<input type="checkbox"/>	<input type="checkbox"/>
Modanature	<input type="checkbox"/>	<input type="checkbox"/>	<input type="checkbox"/>	<input type="checkbox"/>
Stemma	<input type="checkbox"/>	<input type="checkbox"/>	<input type="checkbox"/>	<input type="checkbox"/>
Archi	<input type="checkbox"/>	<input type="checkbox"/>	<input type="checkbox"/>	<input type="checkbox"/>
Ringhiere/parapetti	<input type="checkbox"/>	<input type="checkbox"/>	<input type="checkbox"/>	<input type="checkbox"/>
Fregi, cornici modanate	<input type="checkbox"/>	<input type="checkbox"/>	<input type="checkbox"/>	<input type="checkbox"/>
Cornici marcapiano	<input type="checkbox"/>	<input type="checkbox"/>	<input type="checkbox"/>	<input type="checkbox"/>
Architrave	<input type="checkbox"/>	<input type="checkbox"/>	<input type="checkbox"/>	<input type="checkbox"/>
Altro	<input type="checkbox"/>	<input type="checkbox"/>	<input type="checkbox"/>	<input checked="" type="checkbox"/>

Note:

Est: finestra tamponata

11. Tipologia aperture

	N	S	O	E
Archi				
Finestre	1			2
Passi carrabili				
Porte				
Portoni	1			
Vetrine				

12. Materiale infissi esterni

	N	S	O	E
Legno	<input checked="" type="checkbox"/>	<input type="checkbox"/>	<input type="checkbox"/>	<input checked="" type="checkbox"/>
Alluminio	<input type="checkbox"/>	<input type="checkbox"/>	<input type="checkbox"/>	<input type="checkbox"/>
PVC	<input type="checkbox"/>	<input type="checkbox"/>	<input type="checkbox"/>	<input type="checkbox"/>
Ferro	<input type="checkbox"/>	<input type="checkbox"/>	<input type="checkbox"/>	<input type="checkbox"/>
Altro	<input type="checkbox"/>	<input type="checkbox"/>	<input type="checkbox"/>	<input type="checkbox"/>

13. Particolari di pregio architettonico

D _ ANALISI DEL DEGRADO

14. Degradamento delle coperture

	N	S	O	E
Manto di copertura deteriorato	<input type="checkbox"/>	<input type="checkbox"/>	<input type="checkbox"/>	<input type="checkbox"/>
Senza evidenti deterioramenti	<input checked="" type="checkbox"/>	<input type="checkbox"/>	<input type="checkbox"/>	<input checked="" type="checkbox"/>
Altro	<input type="checkbox"/>	<input type="checkbox"/>	<input type="checkbox"/>	<input type="checkbox"/>

15. Degradamento della struttura muraria

	N	S	O	E
Presenza di lesioni superficiali	<input type="checkbox"/>	<input type="checkbox"/>	<input type="checkbox"/>	<input type="checkbox"/>
Presenza di lesioni passanti	<input type="checkbox"/>	<input type="checkbox"/>	<input type="checkbox"/>	<input type="checkbox"/>
Senza deterioramenti	<input checked="" type="checkbox"/>	<input type="checkbox"/>	<input type="checkbox"/>	<input checked="" type="checkbox"/>

16. Degradamento del paramento murario

	N	S	O	E
Completamente deteriorato	<input type="checkbox"/>	<input type="checkbox"/>	<input type="checkbox"/>	<input type="checkbox"/>
Parzialmente deteriorato	<input type="checkbox"/>	<input type="checkbox"/>	<input type="checkbox"/>	<input type="checkbox"/>
Senza deterioramenti	<input checked="" type="checkbox"/>	<input type="checkbox"/>	<input type="checkbox"/>	<input checked="" type="checkbox"/>
Degradamento da agenti biologici	<input type="checkbox"/>	<input type="checkbox"/>	<input type="checkbox"/>	<input type="checkbox"/>
Esfoliazione dell'intonaco	<input type="checkbox"/>	<input type="checkbox"/>	<input type="checkbox"/>	<input type="checkbox"/>

17. Degradamento degli infissi

	N	S	O	E
Mancanti	<input type="checkbox"/>	<input type="checkbox"/>	<input type="checkbox"/>	<input type="checkbox"/>
Deteriorati o inadeguati	<input type="checkbox"/>	<input type="checkbox"/>	<input type="checkbox"/>	<input type="checkbox"/>
Senza deterioramenti	<input checked="" type="checkbox"/>	<input type="checkbox"/>	<input type="checkbox"/>	<input checked="" type="checkbox"/>

D _ ANALISI DEGLI IMPIANTI PRESENTI IN FACCIATA

18. Presenza di contatori

	N	S	O	E
Presenza di contatore adduzione acqua	<input type="checkbox"/>	<input type="checkbox"/>	<input type="checkbox"/>	<input type="checkbox"/>
Presenza di contatore gas	<input type="checkbox"/>	<input type="checkbox"/>	<input type="checkbox"/>	<input checked="" type="checkbox"/>
Presenza di contatore impianto elettrico	<input checked="" type="checkbox"/>	<input type="checkbox"/>	<input type="checkbox"/>	<input type="checkbox"/>
Presenza di impianti di condizionamento	<input type="checkbox"/>	<input type="checkbox"/>	<input type="checkbox"/>	<input type="checkbox"/>
Presenza di telecamere	<input type="checkbox"/>	<input type="checkbox"/>	<input type="checkbox"/>	<input type="checkbox"/>
Presenza di canne fumarie	<input type="checkbox"/>	<input type="checkbox"/>	<input type="checkbox"/>	<input type="checkbox"/>

18b. Presenza di tubazioni e/o cavi a vista

	N	S	O	E
	<input type="checkbox"/>	<input type="checkbox"/>	<input type="checkbox"/>	<input type="checkbox"/>
	<input type="checkbox"/>	<input type="checkbox"/>	<input type="checkbox"/>	<input checked="" type="checkbox"/>
	<input checked="" type="checkbox"/>	<input type="checkbox"/>	<input type="checkbox"/>	<input type="checkbox"/>

19. Illuminazione e antenne

	N	S	O	E
Presenza di illuminazione pubblica	<input type="checkbox"/>	<input type="checkbox"/>	<input type="checkbox"/>	<input type="checkbox"/>
Presenza di illuminazione privata	<input checked="" type="checkbox"/>	<input type="checkbox"/>	<input type="checkbox"/>	<input type="checkbox"/>
Antenne	<input checked="" type="checkbox"/>	<input type="checkbox"/>	<input type="checkbox"/>	<input type="checkbox"/>
Parabole	<input type="checkbox"/>	<input type="checkbox"/>	<input type="checkbox"/>	<input type="checkbox"/>

E _ EIDOTIPI DI STUDIO E RIFERIMENTI FOTOGRAFICI PER L'ANALISI COLORIMETRICA

Indiv. fronte **Nord**

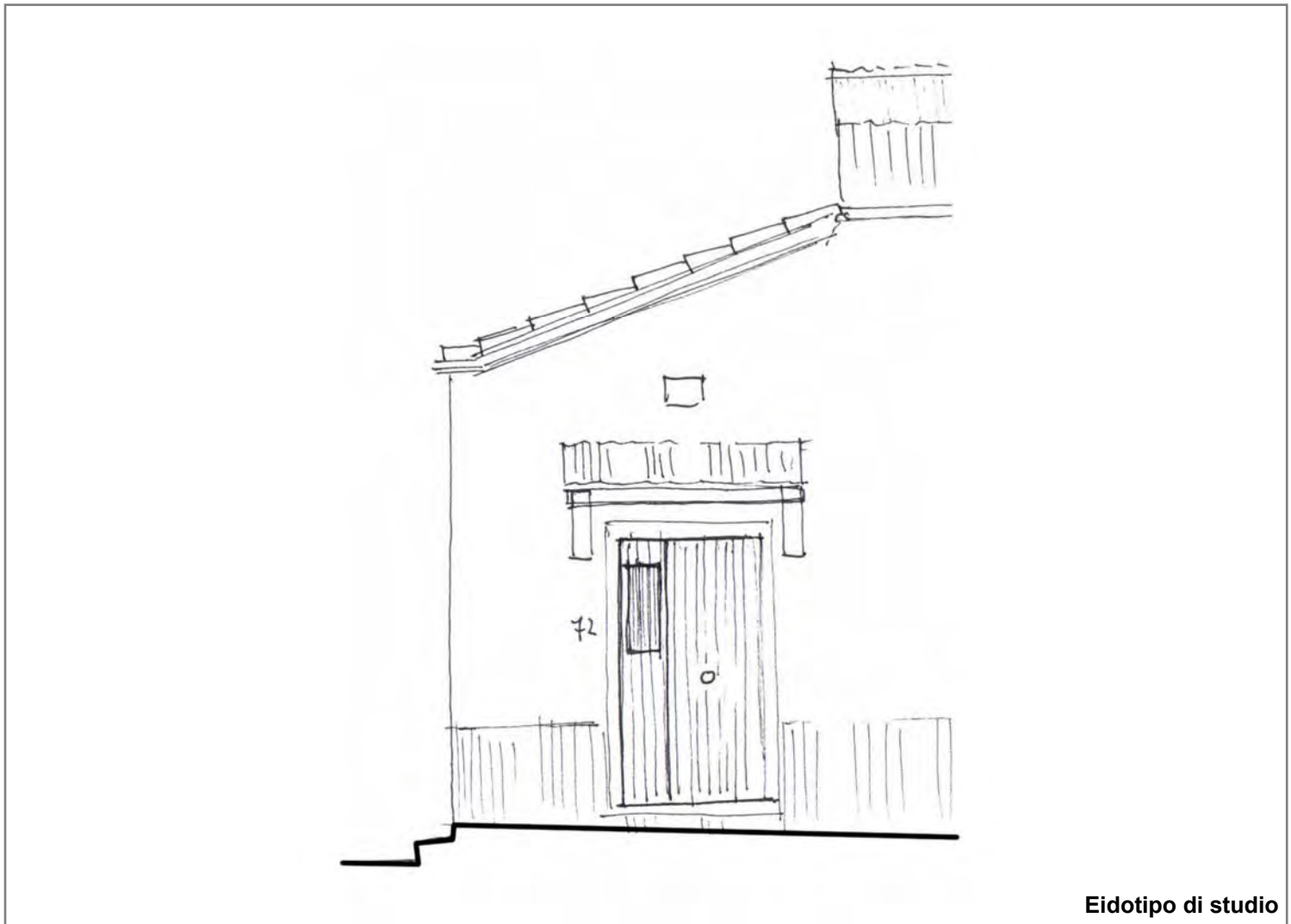

Eidotipo di studio

20. Analisi colorimetrica



Vista 1

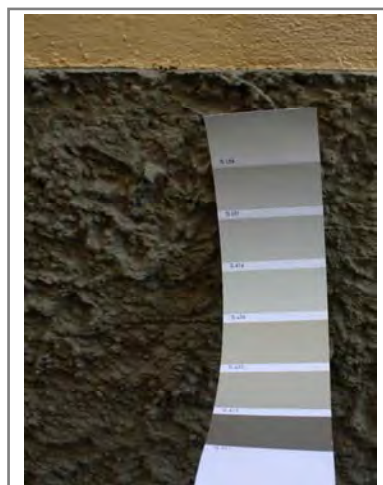

Vista 2

20.1 Codice identificativo

TL464
TL031

Note:

E _ EIDOTIPI DI STUDIO E RIFERIMENTI FOTOGRAFICI PER L'ANALISI COLORIMETRICA

Indiv. fronte **Est**



Eidotipo di studio

20. Analisi colorimetrica



Vista 1

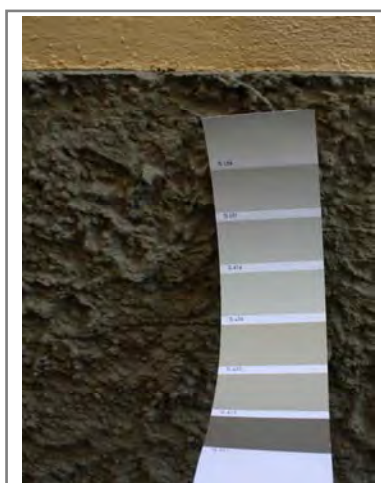

Vista 2

20.1 Codice identificativo

TL464
TL031

Note:

E _ EIDOTIPI DI STUDIO E RIFERIMENTI FOTOGRAFICI PER L'ANALISI COLORIMETRICA

Indiv. fronte **Ovest**

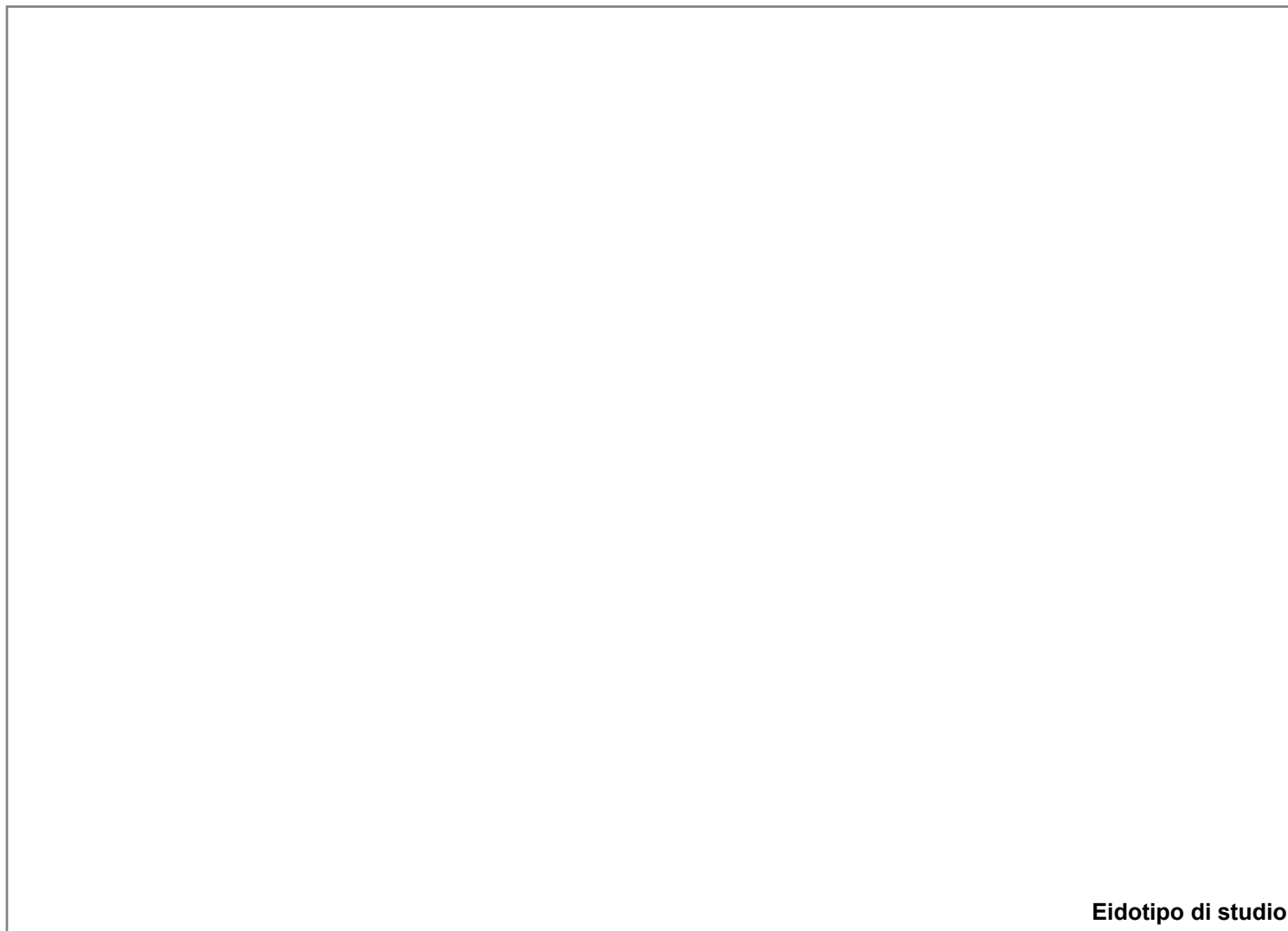

20. Analisi colorimetrica

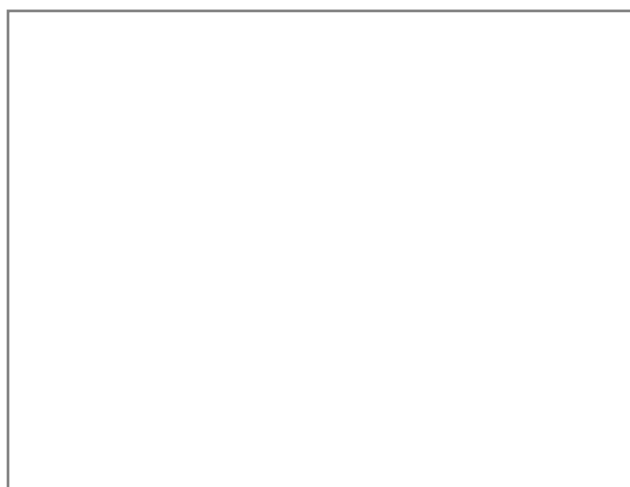

Vista 1

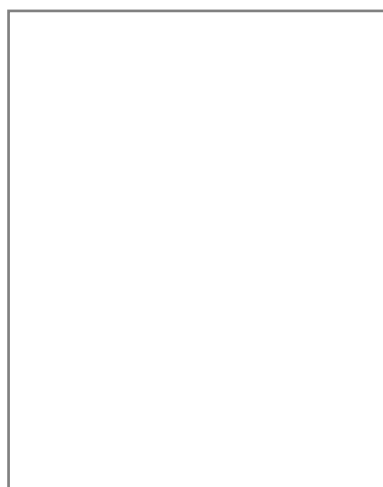

Vista 2

20.1 Codice identificativo

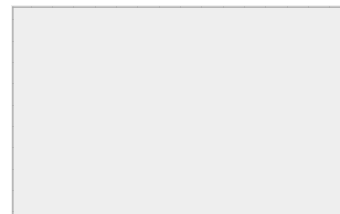

Note:

E _ EIDOTIPI DI STUDIO E RIFERIMENTI FOTOGRAFICI PER L'ANALISI COLORIMETRICA

Indiv. fronte



Eidotipo di studio

20. Analisi colorimetrica

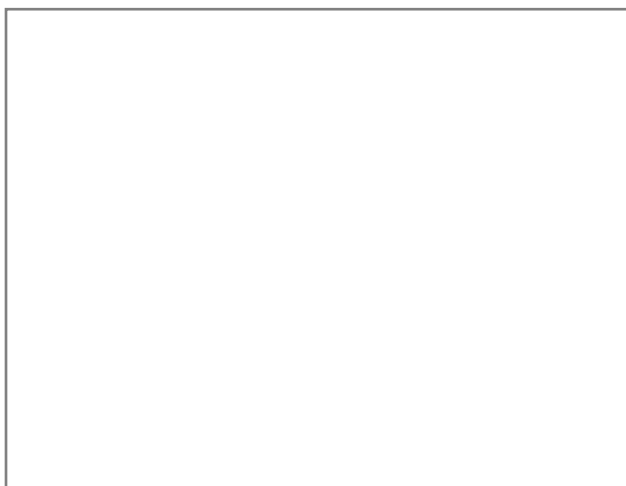

Vista 1

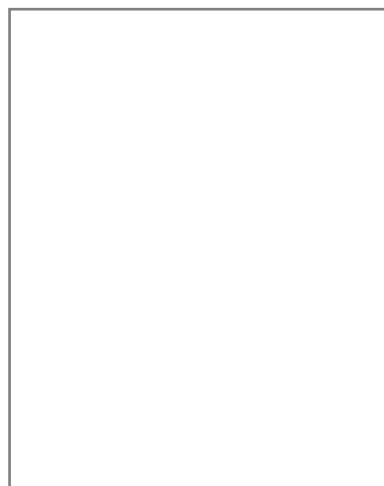

Vista 2

20.1 Codice identificativo

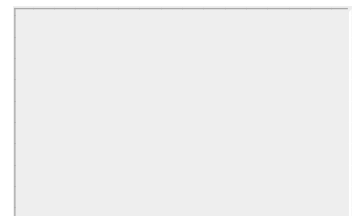

Note:



SCHEDATURA E CENSIMENTO DEI CENTRI STORICI DEL COMUNE DI TERRANUOVA BRACCIOLINI (AR)

Rilevamento delle caratteristiche architettoniche, tipologiche e d'uso delle unità edilizie

Università degli Studi di Firenze, Dipartimento di Architettura

Responsabile Scientifico: Prof. Arch. Stefano Bertocci,

Coordinatore scientifico: Arch. Marco Sani, Coordinatore Tecnico: Arch. Graziella Del Duca

Gruppo di lavoro: Arch. Graziella Del Duca, Arch. Sara Porzilli, Arch. Matteo Pasquini, Giacomo Bruschetini

Codice di archiviazione

CA 063

A _ DATI GENERALI

1. Localizzazione all'interno del tessuto urbano

1.1 Località

1.2 Via o Piazza

1.3 N° civico

2. Localizzazione catastale

2.1 Foglio catastale

2.2 Numero di particella

2.3 Datazione

- Documentata
 Attribuita

Numero civico



Inquadramento planimetrico

3. Individuazione tipologica architettonica

- Palazzo Casa in linea Locale di servizio
 Palazzo storico Villa Annesso
 Casa a schiera Chiesa Altro

3.1 Numero fronti

3.2 Significatività architettonica

4. Distribuzione volumetrica

4.1 Numero piani fuori terra

4.2 Numero piani semi interrati

Presenza volumi oltre gronda



5. Individuazione d'uso per piani

Destinazione d'uso	S1	P0	P1	P2	P3	P4	P5	Prevalente
Residenziale	<input type="checkbox"/>	<input checked="" type="checkbox"/>	<input checked="" type="checkbox"/>	<input type="checkbox"/>	<input type="checkbox"/>	<input type="checkbox"/>	<input type="checkbox"/>	<input checked="" type="checkbox"/>
Commerciale	<input type="checkbox"/>	<input type="checkbox"/>	<input type="checkbox"/>	<input type="checkbox"/>	<input type="checkbox"/>	<input type="checkbox"/>	<input type="checkbox"/>	<input type="checkbox"/>
Ufficio	<input type="checkbox"/>	<input type="checkbox"/>	<input type="checkbox"/>	<input type="checkbox"/>	<input type="checkbox"/>	<input type="checkbox"/>	<input type="checkbox"/>	<input type="checkbox"/>
Ufficio pubblico	<input type="checkbox"/>	<input type="checkbox"/>	<input type="checkbox"/>	<input type="checkbox"/>	<input type="checkbox"/>	<input type="checkbox"/>	<input type="checkbox"/>	<input type="checkbox"/>
Farmacia	<input type="checkbox"/>	<input type="checkbox"/>	<input type="checkbox"/>	<input type="checkbox"/>	<input type="checkbox"/>	<input type="checkbox"/>	<input type="checkbox"/>	<input type="checkbox"/>
Magazzino	<input checked="" type="checkbox"/>	<input type="checkbox"/>	<input type="checkbox"/>	<input type="checkbox"/>	<input type="checkbox"/>	<input type="checkbox"/>	<input type="checkbox"/>	<input type="checkbox"/>
Garage	<input type="checkbox"/>	<input type="checkbox"/>	<input type="checkbox"/>	<input type="checkbox"/>	<input type="checkbox"/>	<input type="checkbox"/>	<input type="checkbox"/>	<input type="checkbox"/>
Culto	<input type="checkbox"/>	<input type="checkbox"/>	<input type="checkbox"/>	<input type="checkbox"/>	<input type="checkbox"/>	<input type="checkbox"/>	<input type="checkbox"/>	<input type="checkbox"/>
Sanitario	<input type="checkbox"/>	<input type="checkbox"/>	<input type="checkbox"/>	<input type="checkbox"/>	<input type="checkbox"/>	<input type="checkbox"/>	<input type="checkbox"/>	<input type="checkbox"/>
Banca	<input type="checkbox"/>	<input type="checkbox"/>	<input type="checkbox"/>	<input type="checkbox"/>	<input type="checkbox"/>	<input type="checkbox"/>	<input type="checkbox"/>	<input type="checkbox"/>
Locale tecnico	<input type="checkbox"/>	<input type="checkbox"/>	<input type="checkbox"/>	<input type="checkbox"/>	<input type="checkbox"/>	<input type="checkbox"/>	<input type="checkbox"/>	<input type="checkbox"/>
Altro <input type="text"/>	<input type="checkbox"/>	<input type="checkbox"/>	<input type="checkbox"/>	<input type="checkbox"/>	<input type="checkbox"/>	<input type="checkbox"/>	<input type="checkbox"/>	<input type="checkbox"/>

SCHEDATURA E CENSIMENTO DEI CENTRI STORICI DEL COMUNE DI TERRANUOVA BRACCIOLINI (AREZZO)

Rilevamento delle caratteristiche architettoniche, tipologiche e d'uso delle unità edilizie

B _ ANALISI FISICA ESTERNA TIPOLOGICA E TECNOLOGICA

6. Relazioni funzionali con le unità edilizie attigue, aree aperte, viabilità

Fronte	Codice Identificativo dei confini	Fronte Principale	Fronte secondario	Fronte esterno	Cartella
Nord	Area aperta	<input type="checkbox"/>	<input checked="" type="checkbox"/>	<input checked="" type="checkbox"/>	<input type="checkbox"/>
Sud	CA064	<input type="checkbox"/>	<input checked="" type="checkbox"/>	<input checked="" type="checkbox"/>	<input type="checkbox"/>
Ovest	CA074	<input type="checkbox"/>	<input type="checkbox"/>	<input type="checkbox"/>	<input type="checkbox"/>
Est	CA062	<input checked="" type="checkbox"/>	<input type="checkbox"/>	<input checked="" type="checkbox"/>	<input type="checkbox"/>

7. Struttura portante	7.1 Intonacata	7.2 A vista	7.3 Con elementi decorativi
<input type="checkbox"/> Muratura in pietrame	<input type="radio"/>	<input type="radio"/>	<input type="radio"/>
<input type="checkbox"/> Muratura in ciottoli di fiume	<input type="radio"/>	<input type="radio"/>	<input type="radio"/>
<input type="checkbox"/> Muratura in mattoni	<input type="radio"/>	<input type="radio"/>	<input type="radio"/>
<input checked="" type="checkbox"/> Muratura mista	<input checked="" type="radio"/>	<input checked="" type="radio"/>	<input type="radio"/>
<input type="checkbox"/> Cemento armato	<input type="radio"/>	<input type="radio"/>	<input type="radio"/>
<input type="checkbox"/> Non individuabile	<input type="radio"/>	<input type="radio"/>	<input type="radio"/>
<input type="checkbox"/> Altro	<input type="radio"/>	<input type="radio"/>	<input type="radio"/>

8. Copertura

8.1 Tecnologia realizzativa Lignea Legno e laterizio Latero cementizia Lamiera grecata

8.2 Tipologia

- Piana praticabile Padiglione
 Piana non praticabile Semipadiglione
 Falde discontinue Monofalda
 Capanna

8.3 Materiale manto di copertura

- Coppi e tegoli Cemento
 Marsigliesi Guaina bituminosa
 Lastre lapidee Eternit
 Piastrelle gres Altro

9. Gronda Legno e laterizio Laterocemento Laterizio Pietra Altro

9b. Pluviale Rame PVC Altro

C _ ANALISI DEL FRONTE URBANO

10. Presenza in facciata di:

	N	S	O	E
Tettoie	<input type="checkbox"/>	<input type="checkbox"/>	<input type="checkbox"/>	<input type="checkbox"/>
Loggia	<input type="checkbox"/>	<input type="checkbox"/>	<input type="checkbox"/>	<input type="checkbox"/>
Balconi/terrazze	<input type="checkbox"/>	<input type="checkbox"/>	<input type="checkbox"/>	<input type="checkbox"/>
Davanzali	<input type="checkbox"/>	<input type="checkbox"/>	<input type="checkbox"/>	<input type="checkbox"/>
Modanature	<input type="checkbox"/>	<input type="checkbox"/>	<input type="checkbox"/>	<input type="checkbox"/>
Stemma	<input type="checkbox"/>	<input type="checkbox"/>	<input type="checkbox"/>	<input type="checkbox"/>
Archi	<input type="checkbox"/>	<input type="checkbox"/>	<input type="checkbox"/>	<input type="checkbox"/>
Ringhiere/parapetti	<input type="checkbox"/>	<input type="checkbox"/>	<input type="checkbox"/>	<input type="checkbox"/>
Fregi, cornici modanate	<input type="checkbox"/>	<input type="checkbox"/>	<input type="checkbox"/>	<input checked="" type="checkbox"/>
Cornici marcapiano	<input type="checkbox"/>	<input type="checkbox"/>	<input type="checkbox"/>	<input type="checkbox"/>
Architrave	<input type="checkbox"/>	<input type="checkbox"/>	<input type="checkbox"/>	<input type="checkbox"/>
Altro	<input type="checkbox"/>	<input checked="" type="checkbox"/>	<input type="checkbox"/>	<input type="checkbox"/>

Note:

Sud: finestra tamponata

11. Tipologia aperture

	N	S	O	E
Archi				
Finestre			3	1
Passi carrabili				
Porte			1	
Portoni				
Vetrine				

12. Materiale infissi esterni

	N	S	O	E
Legno	<input type="checkbox"/>	<input type="checkbox"/>	<input checked="" type="checkbox"/>	<input checked="" type="checkbox"/>
Alluminio	<input type="checkbox"/>	<input type="checkbox"/>	<input type="checkbox"/>	<input type="checkbox"/>
PVC	<input type="checkbox"/>	<input type="checkbox"/>	<input type="checkbox"/>	<input type="checkbox"/>
Ferro	<input type="checkbox"/>	<input type="checkbox"/>	<input type="checkbox"/>	<input type="checkbox"/>
Altro	<input type="checkbox"/>	<input type="checkbox"/>	<input type="checkbox"/>	<input type="checkbox"/>

13. Particolari di pregio architettonico

D _ ANALISI DEL DEGRADO

14. Degrado delle coperture

	N	S	O	E
Manto di copertura deteriorato	<input type="checkbox"/>	<input type="checkbox"/>	<input type="checkbox"/>	<input type="checkbox"/>
Senza evidenti deterioramenti	<input checked="" type="checkbox"/>	<input checked="" type="checkbox"/>	<input type="checkbox"/>	<input checked="" type="checkbox"/>
Altro	<input type="checkbox"/>	<input type="checkbox"/>	<input type="checkbox"/>	<input type="checkbox"/>

15. Degrado della struttura muraria

	N	S	O	E
Presenza di lesioni superficiali	<input type="checkbox"/>	<input type="checkbox"/>	<input type="checkbox"/>	<input type="checkbox"/>
Presenza di lesioni passanti	<input type="checkbox"/>	<input type="checkbox"/>	<input type="checkbox"/>	<input type="checkbox"/>
Senza deterioramenti	<input checked="" type="checkbox"/>	<input checked="" type="checkbox"/>	<input type="checkbox"/>	<input checked="" type="checkbox"/>

16. Degrado del paramento murario

	N	S	O	E
Completamente deteriorato	<input type="checkbox"/>	<input checked="" type="checkbox"/>	<input type="checkbox"/>	<input type="checkbox"/>
Parzialmente deteriorato	<input type="checkbox"/>	<input type="checkbox"/>	<input type="checkbox"/>	<input type="checkbox"/>
Senza deterioramenti	<input checked="" type="checkbox"/>	<input type="checkbox"/>	<input type="checkbox"/>	<input checked="" type="checkbox"/>
Degrado da agenti biologici	<input type="checkbox"/>	<input type="checkbox"/>	<input type="checkbox"/>	<input type="checkbox"/>
Esfoliazione dell'intonaco	<input type="checkbox"/>	<input type="checkbox"/>	<input type="checkbox"/>	<input type="checkbox"/>

17. Degrado degli infissi

	N	S	O	E
Mancanti	<input type="checkbox"/>	<input type="checkbox"/>	<input type="checkbox"/>	<input type="checkbox"/>
Deteriorati o inadeguati	<input type="checkbox"/>	<input type="checkbox"/>	<input type="checkbox"/>	<input type="checkbox"/>
Senza deterioramenti	<input type="checkbox"/>	<input type="checkbox"/>	<input type="checkbox"/>	<input checked="" type="checkbox"/>

D _ ANALISI DEGLI IMPIANTI PRESENTI IN FACCIATA

18. Presenza di contatori

	N	S	O	E
Presenza di contatore adduzione acqua	<input type="checkbox"/>	<input type="checkbox"/>	<input type="checkbox"/>	<input type="checkbox"/>
Presenza di contatore gas	<input type="checkbox"/>	<input type="checkbox"/>	<input type="checkbox"/>	<input type="checkbox"/>
Presenza di contatore impianto elettrico	<input type="checkbox"/>	<input type="checkbox"/>	<input type="checkbox"/>	<input type="checkbox"/>
Presenza di impianti di condizionamento	<input type="checkbox"/>	<input type="checkbox"/>	<input type="checkbox"/>	<input type="checkbox"/>
Presenza di telecamere	<input type="checkbox"/>	<input type="checkbox"/>	<input type="checkbox"/>	<input type="checkbox"/>
Presenza di canne fumarie	<input type="checkbox"/>	<input type="checkbox"/>	<input type="checkbox"/>	<input type="checkbox"/>

18b. Presenza di tubazioni e/o cavi a vista

	N	S	O	E
	<input type="checkbox"/>	<input type="checkbox"/>	<input type="checkbox"/>	<input type="checkbox"/>
	<input type="checkbox"/>	<input type="checkbox"/>	<input type="checkbox"/>	<input type="checkbox"/>
	<input type="checkbox"/>	<input type="checkbox"/>	<input type="checkbox"/>	<input type="checkbox"/>

19. Illuminazione e antenne

	N	S	O	E
Presenza di illuminazione pubblica	<input type="checkbox"/>	<input type="checkbox"/>	<input type="checkbox"/>	<input type="checkbox"/>
Presenza di illuminazione privata	<input type="checkbox"/>	<input type="checkbox"/>	<input type="checkbox"/>	<input type="checkbox"/>
Antenne	<input type="checkbox"/>	<input type="checkbox"/>	<input type="checkbox"/>	<input type="checkbox"/>
Parabole	<input type="checkbox"/>	<input type="checkbox"/>	<input type="checkbox"/>	<input type="checkbox"/>

E _ EIDOTIPI DI STUDIO E RIFERIMENTI FOTOGRAFICI PER L'ANALISI COLORIMETRICA

Indiv. fronte Nord

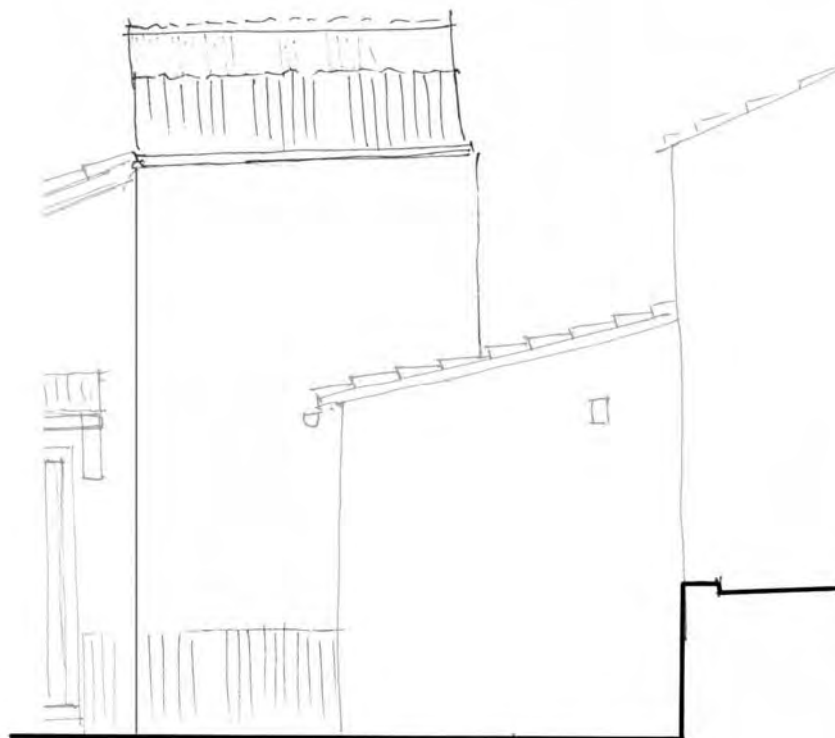

Eidotipo di studio

20. Analisi colorimetrica



Vista 1

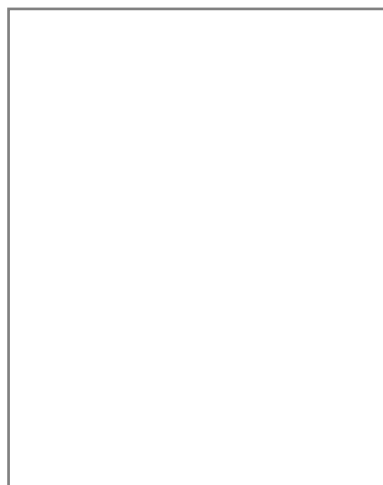

Vista 2

20.1 Codice identificativo

TL843

Note:

E _ EIDOTIPI DI STUDIO E RIFERIMENTI FOTOGRAFICI PER L'ANALISI COLORIMETRICA

Indiv. fronte **Ovest**



Eidotipo di studio

20. Analisi colorimetrica

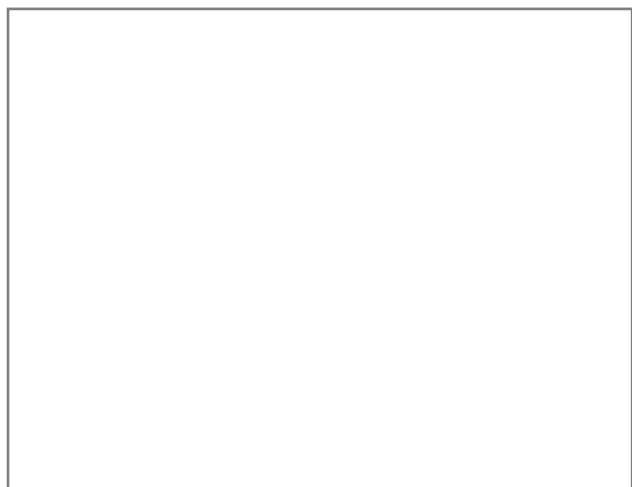

Vista 1

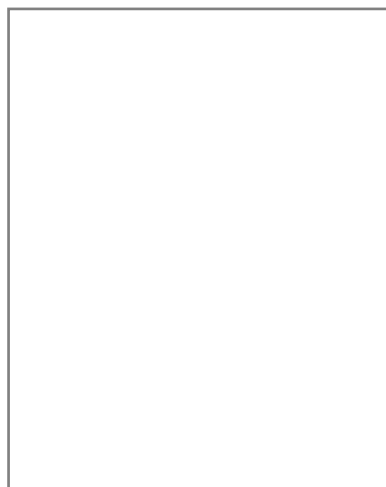

Vista 2

20.1 Codice identificativo

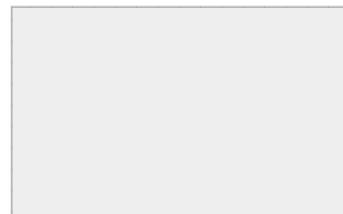

Note:

E _ EIDOTIPI DI STUDIO E RIFERIMENTI FOTOGRAFICI PER L'ANALISI COLORIMETRICA

Indiv. fronte

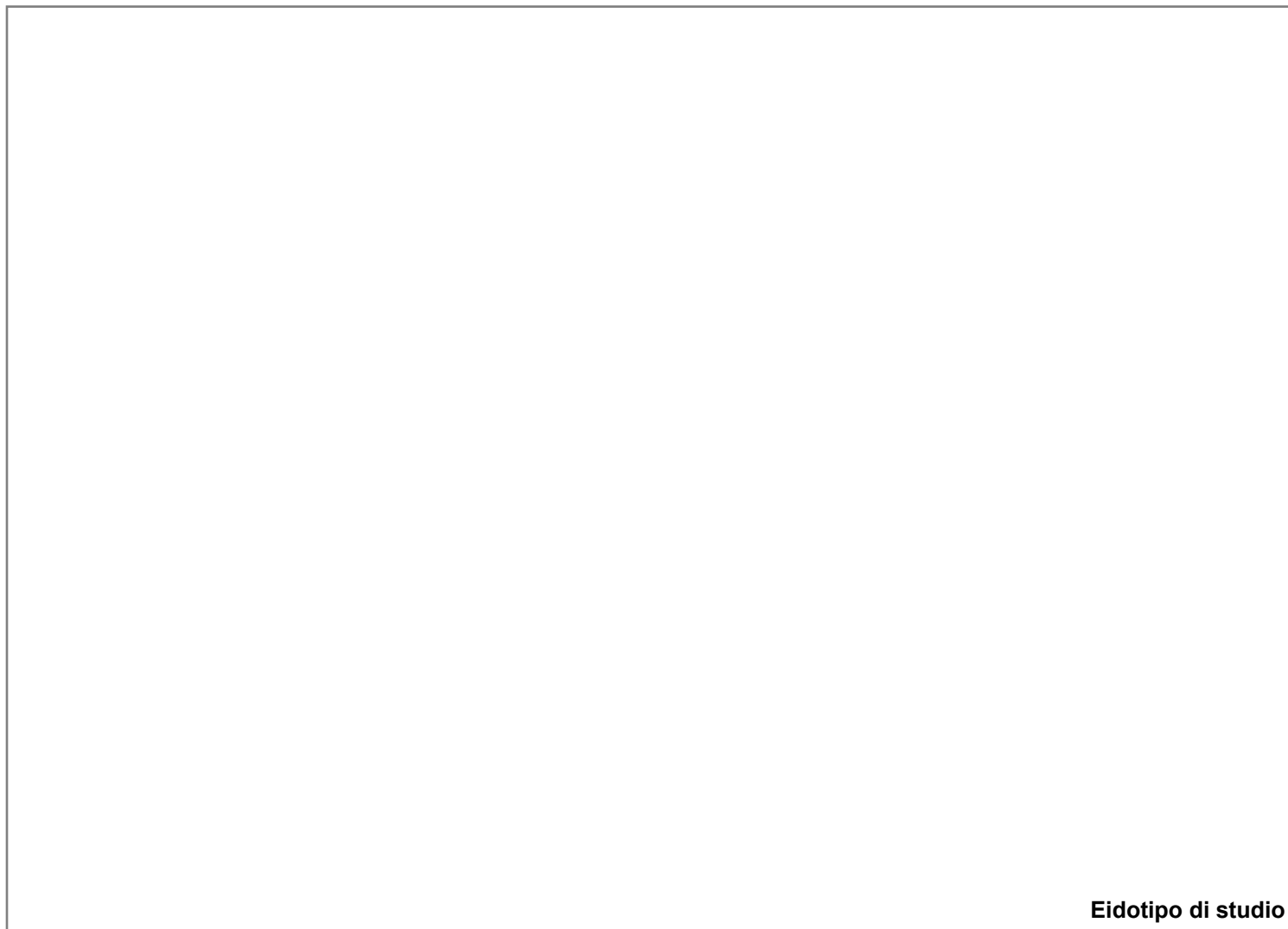

Eidotipo di studio

20. Analisi colorimetrica

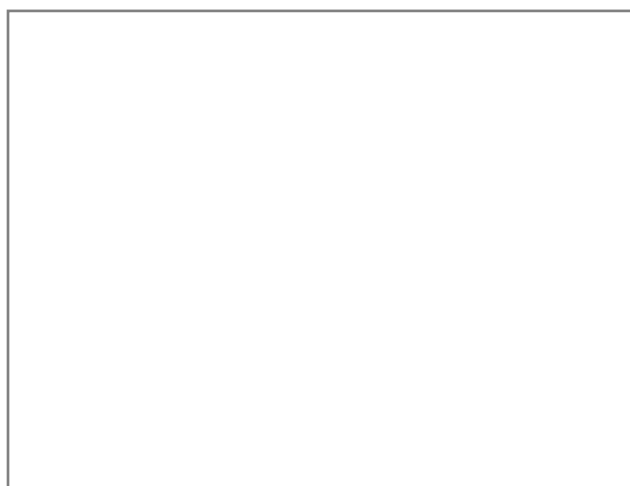

Vista 1

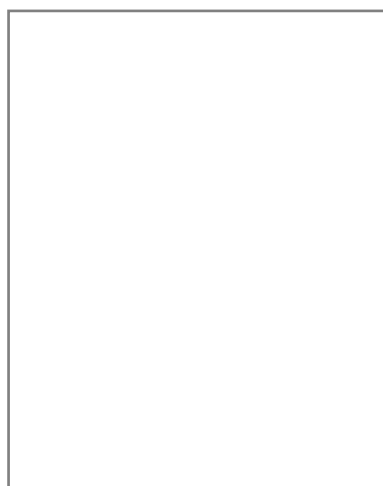

Vista 2

20.1 Codice identificativo



Note:

E _ EIDOTIPI DI STUDIO E RIFERIMENTI FOTOGRAFICI PER L'ANALISI COLORIMETRICA

Indiv. fronte



Eidotipo di studio

20. Analisi colorimetrica

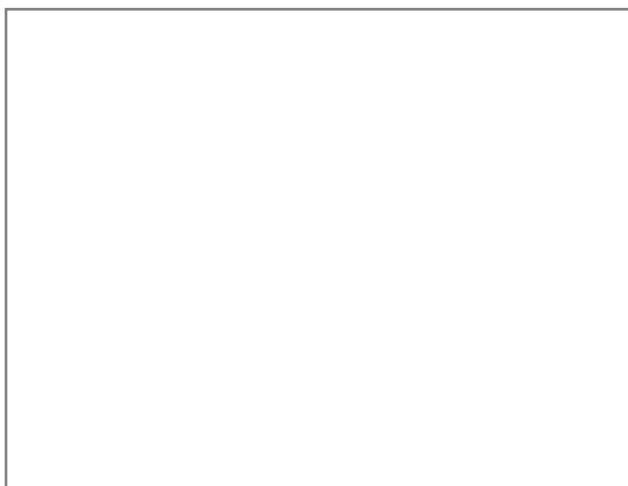

Vista 1

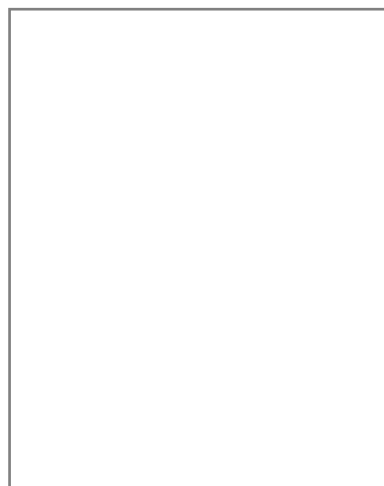

Vista 2

20.1 Codice identificativo

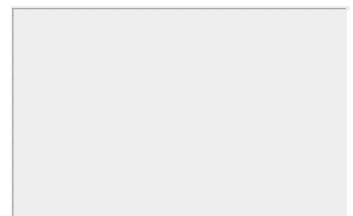

Note:



SCHEDATURA E CENSIMENTO DEI CENTRI STORICI DEL COMUNE DI TERRANUOVA BRACCIOLINI (AR)

Rilevamento delle caratteristiche architettoniche, tipologiche e d'uso delle unità edilizie

Università degli Studi di Firenze, Dipartimento di Architettura

Responsabile Scientifico: Prof. Arch. Stefano Bertocci,

Coordinatore scientifico: Arch. Marco Sani, Coordinatore Tecnico: Arch. Graziella Del Duca

Gruppo di lavoro: Arch. Graziella Del Duca, Arch. Sara Porzilli, Arch. Matteo Pasquini, Giacomo Bruschetini

Codice di archiviazione

CA 064

A _ DATI GENERALI

1. Localizzazione all'interno del tessuto urbano

1.1 Località

1.2 Via o Piazza

1.3 N° civico

2. Localizzazione catastale

2.1 Foglio catastale

2.2 Numero di particella

2.3 Datazione

- Documentata
 Attribuita

Numero civico

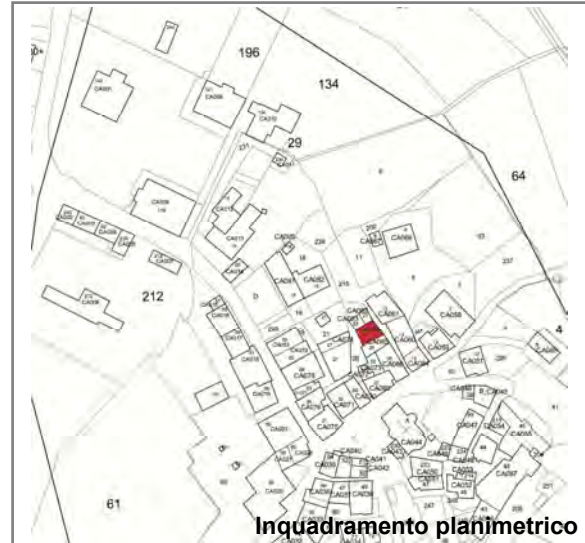

Inquadramento planimetrico

3. Individuazione tipologica architettonica

- Palazzo Casa in linea Locale di servizio
 Palazzo storico Villa Annesso
 Casa a schiera Chiesa Altro

3.1 Numero fronti

3.2 Significatività architettonica

4. Distribuzione volumetrica

4.1 Numero piani fuori terra

4.2 Numero piani semi interrati

Presenza volumi oltre gronda



5. Individuazione d'uso per piani

Destinazione d'uso	S1	P0	P1	P2	P3	P4	P5	Prevalente
Residenziale	<input type="checkbox"/>	<input checked="" type="checkbox"/>	<input checked="" type="checkbox"/>	<input type="checkbox"/>	<input type="checkbox"/>	<input type="checkbox"/>	<input type="checkbox"/>	<input checked="" type="checkbox"/>
Commerciale	<input type="checkbox"/>	<input type="checkbox"/>	<input type="checkbox"/>	<input type="checkbox"/>	<input type="checkbox"/>	<input type="checkbox"/>	<input type="checkbox"/>	<input type="checkbox"/>
Ufficio	<input type="checkbox"/>	<input type="checkbox"/>	<input type="checkbox"/>	<input type="checkbox"/>	<input type="checkbox"/>	<input type="checkbox"/>	<input type="checkbox"/>	<input type="checkbox"/>
Ufficio pubblico	<input type="checkbox"/>	<input type="checkbox"/>	<input type="checkbox"/>	<input type="checkbox"/>	<input type="checkbox"/>	<input type="checkbox"/>	<input type="checkbox"/>	<input type="checkbox"/>
Farmacia	<input type="checkbox"/>	<input type="checkbox"/>	<input type="checkbox"/>	<input type="checkbox"/>	<input type="checkbox"/>	<input type="checkbox"/>	<input type="checkbox"/>	<input type="checkbox"/>
Magazzino	<input checked="" type="checkbox"/>	<input type="checkbox"/>	<input type="checkbox"/>	<input type="checkbox"/>	<input type="checkbox"/>	<input type="checkbox"/>	<input type="checkbox"/>	<input type="checkbox"/>
Garage	<input type="checkbox"/>	<input type="checkbox"/>	<input type="checkbox"/>	<input type="checkbox"/>	<input type="checkbox"/>	<input type="checkbox"/>	<input type="checkbox"/>	<input type="checkbox"/>
Culto	<input type="checkbox"/>	<input type="checkbox"/>	<input type="checkbox"/>	<input type="checkbox"/>	<input type="checkbox"/>	<input type="checkbox"/>	<input type="checkbox"/>	<input type="checkbox"/>
Sanitario	<input type="checkbox"/>	<input type="checkbox"/>	<input type="checkbox"/>	<input type="checkbox"/>	<input type="checkbox"/>	<input type="checkbox"/>	<input type="checkbox"/>	<input type="checkbox"/>
Banca	<input type="checkbox"/>	<input type="checkbox"/>	<input type="checkbox"/>	<input type="checkbox"/>	<input type="checkbox"/>	<input type="checkbox"/>	<input type="checkbox"/>	<input type="checkbox"/>
Locale tecnico	<input type="checkbox"/>	<input type="checkbox"/>	<input type="checkbox"/>	<input type="checkbox"/>	<input type="checkbox"/>	<input type="checkbox"/>	<input type="checkbox"/>	<input type="checkbox"/>
Altro <input type="text"/>	<input type="checkbox"/>	<input type="checkbox"/>	<input type="checkbox"/>	<input type="checkbox"/>	<input type="checkbox"/>	<input type="checkbox"/>	<input type="checkbox"/>	<input type="checkbox"/>



SCHEDATURA E CENSIMENTO DEI CENTRI STORICI DEL COMUNE DI TERRANUOVA BRACCIOLINI (AREZZO)

Rilevamento delle caratteristiche architettoniche, tipologiche e d'uso delle unità edilizie

B _ ANALISI FISICA ESTERNA TIPOLOGICA E TECNOLOGICA

6. Relazioni funzionali con le unità edilizie attigue, aree aperte, viabilità

Fronte	Codice Identificativo dei confini	Fronte Principale	Fronte secondario	Fronte esterno	Cartella
Nord	CA062 - CA063	<input type="checkbox"/>	<input type="checkbox"/>	<input type="checkbox"/>	<input type="checkbox"/>
Sud	CA065	<input type="checkbox"/>	<input type="checkbox"/>	<input type="checkbox"/>	<input type="checkbox"/>
Ovest	Strada	<input type="checkbox"/>	<input checked="" type="checkbox"/>	<input checked="" type="checkbox"/>	<input type="checkbox"/>
Est	Strada	<input checked="" type="checkbox"/>	<input type="checkbox"/>	<input checked="" type="checkbox"/>	<input type="checkbox"/>

7. Struttura portante	7.1 Intonacata	7.2 A vista	7.3 Con elementi decorativi
<input type="checkbox"/> Muratura in pietrame	<input type="radio"/>	<input type="radio"/>	<input type="radio"/>
<input type="checkbox"/> Muratura in ciottoli di fiume	<input type="radio"/>	<input type="radio"/>	<input type="radio"/>
<input type="checkbox"/> Muratura in mattoni	<input type="radio"/>	<input type="radio"/>	<input type="radio"/>
<input checked="" type="checkbox"/> Muratura mista	<input type="radio"/>	<input checked="" type="radio"/>	<input type="radio"/>
<input type="checkbox"/> Cemento armato	<input type="radio"/>	<input type="radio"/>	<input type="radio"/>
<input type="checkbox"/> Non individuabile	<input type="radio"/>	<input type="radio"/>	<input type="radio"/>
<input type="checkbox"/> Altro	<input type="radio"/>	<input type="radio"/>	<input type="radio"/>

8. Copertura

8.1 Tecnologia realizzativa Ligna Legno e laterizio Latero cementizia Lamiera grecata

8.2 Tipologia

- Piana praticabile Padiglione
 Piana non praticabile Semipadiglione
 Falde discontinue Monofalda
 Capanna

8.3 Materiale manto di copertura

- Coppi e tegoli Cemento
 Marsigliesi Guaina bituminosa
 Lastre lapidee Eternit
 Piastrelle gres Altro

9. Gronda Legno e laterizio Laterocemento Laterizio Pietra Altro

9b. Pluviale Rame PVC Altro

C _ ANALISI DEL FRONTE URBANO

10. Presenza in facciata di:

	N	S	O	E
Tettoie	<input type="checkbox"/>	<input type="checkbox"/>	<input type="checkbox"/>	<input type="checkbox"/>
Loggia	<input type="checkbox"/>	<input type="checkbox"/>	<input type="checkbox"/>	<input type="checkbox"/>
Balconi/terrazze	<input type="checkbox"/>	<input type="checkbox"/>	<input type="checkbox"/>	<input type="checkbox"/>
Davanzali	<input type="checkbox"/>	<input type="checkbox"/>	<input type="checkbox"/>	<input type="checkbox"/>
Modanature	<input type="checkbox"/>	<input type="checkbox"/>	<input type="checkbox"/>	<input type="checkbox"/>
Stemma	<input type="checkbox"/>	<input type="checkbox"/>	<input type="checkbox"/>	<input type="checkbox"/>
Archi	<input type="checkbox"/>	<input type="checkbox"/>	<input type="checkbox"/>	<input type="checkbox"/>
Ringhiere/parapetti	<input type="checkbox"/>	<input type="checkbox"/>	<input type="checkbox"/>	<input type="checkbox"/>
Fregi, cornici modanate	<input type="checkbox"/>	<input type="checkbox"/>	<input type="checkbox"/>	<input type="checkbox"/>
Cornici marcapiano	<input type="checkbox"/>	<input type="checkbox"/>	<input type="checkbox"/>	<input type="checkbox"/>
Architrave	<input type="checkbox"/>	<input type="checkbox"/>	<input type="checkbox"/>	<input type="checkbox"/>
Altro	<input type="checkbox"/>	<input type="checkbox"/>	<input type="checkbox"/>	<input type="checkbox"/>
Note:				

11. Tipologia aperture

	N	S	O	E
Archi				
Finestre			5	2
Passi carrabili				
Porte			1	1
Portoni			1	1
Vetrine				

12. Materiale infissi esterni

	N	S	O	E
Legno	<input type="checkbox"/>	<input type="checkbox"/>	<input checked="" type="checkbox"/>	<input checked="" type="checkbox"/>
Alluminio	<input type="checkbox"/>	<input type="checkbox"/>	<input type="checkbox"/>	<input type="checkbox"/>
PVC	<input type="checkbox"/>	<input type="checkbox"/>	<input type="checkbox"/>	<input type="checkbox"/>
Ferro	<input type="checkbox"/>	<input type="checkbox"/>	<input type="checkbox"/>	<input checked="" type="checkbox"/>
Altro	<input type="checkbox"/>	<input type="checkbox"/>	<input type="checkbox"/>	<input checked="" type="checkbox"/>

13. Particolari di pregio architettonico

D _ ANALISI DEL DEGRADO

14. Degradamento delle coperture

	N	S	O	E
Manto di copertura deteriorato	<input type="checkbox"/>	<input type="checkbox"/>	<input type="checkbox"/>	<input type="checkbox"/>
Senza evidenti deterioramenti	<input type="checkbox"/>	<input type="checkbox"/>	<input checked="" type="checkbox"/>	<input checked="" type="checkbox"/>
Altro	<input type="checkbox"/>	<input type="checkbox"/>	<input type="checkbox"/>	<input type="checkbox"/>

15. Degradamento della struttura muraria

	N	S	O	E
Presenza di lesioni superficiali	<input type="checkbox"/>	<input type="checkbox"/>	<input type="checkbox"/>	<input type="checkbox"/>
Presenza di lesioni passanti	<input type="checkbox"/>	<input type="checkbox"/>	<input type="checkbox"/>	<input type="checkbox"/>
Senza deterioramenti	<input type="checkbox"/>	<input type="checkbox"/>	<input checked="" type="checkbox"/>	<input checked="" type="checkbox"/>

16. Degradamento del paramento murario

	N	S	O	E
Completamente deteriorato	<input type="checkbox"/>	<input type="checkbox"/>	<input type="checkbox"/>	<input type="checkbox"/>
Parzialmente deteriorato	<input type="checkbox"/>	<input type="checkbox"/>	<input checked="" type="checkbox"/>	<input type="checkbox"/>
Senza deterioramenti	<input type="checkbox"/>	<input type="checkbox"/>	<input type="checkbox"/>	<input checked="" type="checkbox"/>
Degradamento da agenti biologici	<input type="checkbox"/>	<input type="checkbox"/>	<input type="checkbox"/>	<input type="checkbox"/>
Esfoliazione dell'intonaco	<input type="checkbox"/>	<input type="checkbox"/>	<input type="checkbox"/>	<input type="checkbox"/>

17. Degradamento degli infissi

	N	S	O	E
Mancanti	<input type="checkbox"/>	<input type="checkbox"/>	<input type="checkbox"/>	<input type="checkbox"/>
Deteriorati o inadeguati	<input type="checkbox"/>	<input type="checkbox"/>	<input checked="" type="checkbox"/>	<input type="checkbox"/>
Senza deterioramenti	<input type="checkbox"/>	<input type="checkbox"/>	<input type="checkbox"/>	<input checked="" type="checkbox"/>

D _ ANALISI DEGLI IMPIANTI PRESENTI IN FACCIATA

18. Presenza di contatori

	N	S	O	E
Presenza di contatore adduzione acqua	<input type="checkbox"/>	<input type="checkbox"/>	<input type="checkbox"/>	<input type="checkbox"/>
Presenza di contatore gas	<input type="checkbox"/>	<input type="checkbox"/>	<input type="checkbox"/>	<input checked="" type="checkbox"/>
Presenza di contatore impianto elettrico	<input type="checkbox"/>	<input type="checkbox"/>	<input type="checkbox"/>	<input type="checkbox"/>
Presenza di impianti di condizionamento	<input type="checkbox"/>	<input type="checkbox"/>	<input type="checkbox"/>	<input type="checkbox"/>
Presenza di telecamere	<input type="checkbox"/>	<input type="checkbox"/>	<input type="checkbox"/>	<input type="checkbox"/>
Presenza di canne fumarie	<input type="checkbox"/>	<input type="checkbox"/>	<input type="checkbox"/>	<input type="checkbox"/>

18b. Presenza di tubazioni e/o cavi a vista

	N	S	O	E
	<input type="checkbox"/>	<input type="checkbox"/>	<input type="checkbox"/>	<input type="checkbox"/>
	<input type="checkbox"/>	<input type="checkbox"/>	<input type="checkbox"/>	<input checked="" type="checkbox"/>
	<input type="checkbox"/>	<input type="checkbox"/>	<input checked="" type="checkbox"/>	<input type="checkbox"/>

19. Illuminazione e antenne

	N	S	O	E
Presenza di illuminazione pubblica	<input type="checkbox"/>	<input type="checkbox"/>	<input type="checkbox"/>	<input type="checkbox"/>
Presenza di illuminazione privata	<input type="checkbox"/>	<input type="checkbox"/>	<input type="checkbox"/>	<input type="checkbox"/>
Antenne	<input type="checkbox"/>	<input type="checkbox"/>	<input checked="" type="checkbox"/>	<input type="checkbox"/>
Parabole	<input type="checkbox"/>	<input type="checkbox"/>	<input type="checkbox"/>	<input type="checkbox"/>

E _ EIDOTIPI DI STUDIO E RIFERIMENTI FOTOGRAFICI PER L'ANALISI COLORIMETRICA

Indiv. fronte **Sud**

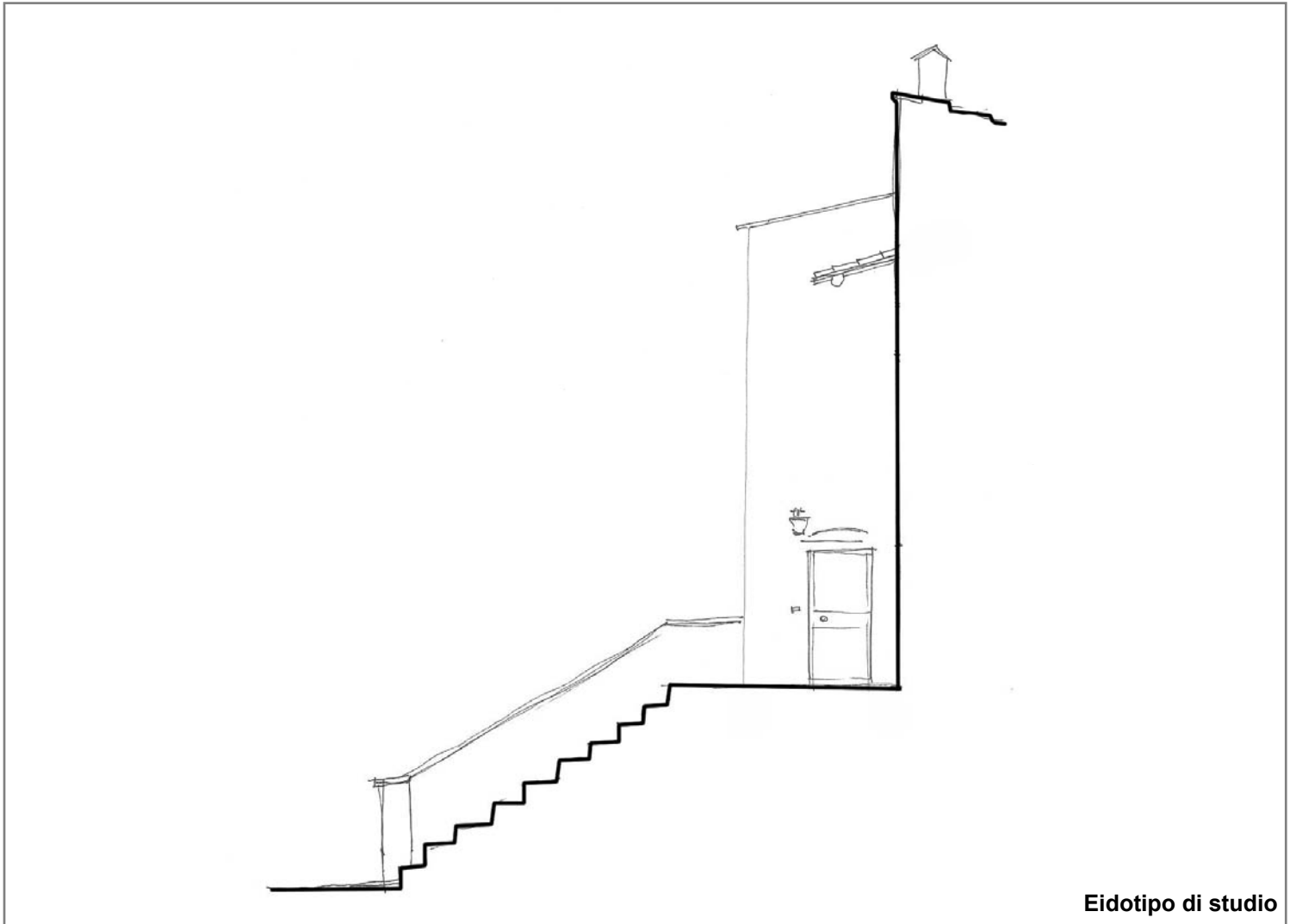

Eidotipo di studio

20. Analisi colorimetrica

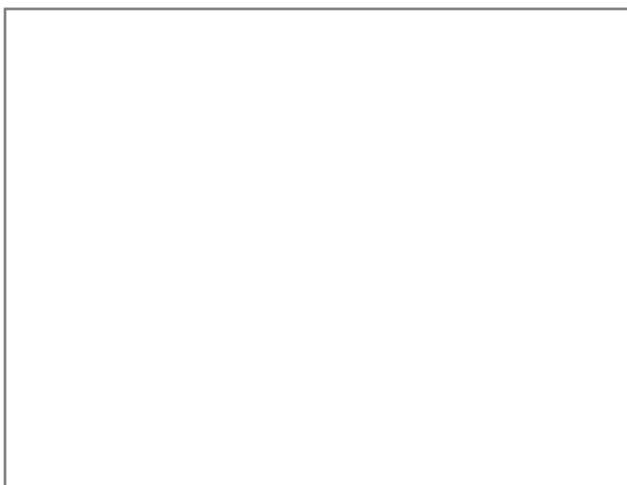

Vista 1

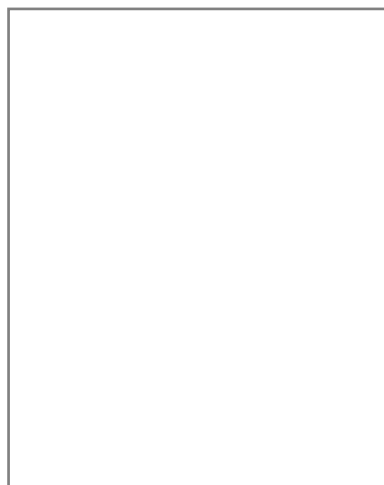

Vista 2

20.1 Codice identificativo

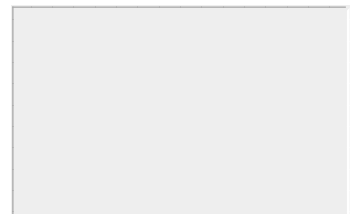

Note:

E _ EIDOTIPI DI STUDIO E RIFERIMENTI FOTOGRAFICI PER L'ANALISI COLORIMETRICA

Indiv. fronte Ovest



20. Analisi colorimetrica

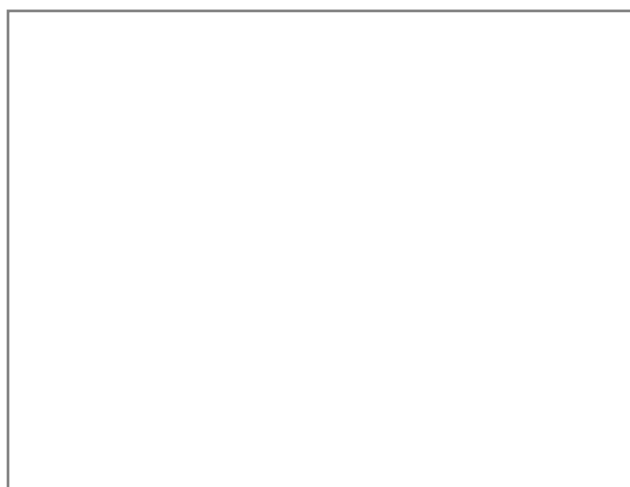

Vista 1



Vista 2

20.1 Codice identificativo

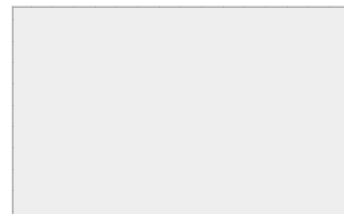

Note:

E _ EIDOTIPI DI STUDIO E RIFERIMENTI FOTOGRAFICI PER L'ANALISI COLORIMETRICA

Indiv. fronte **Est**



Eidotipo di studio

20. Analisi colorimetrica



Vista 1

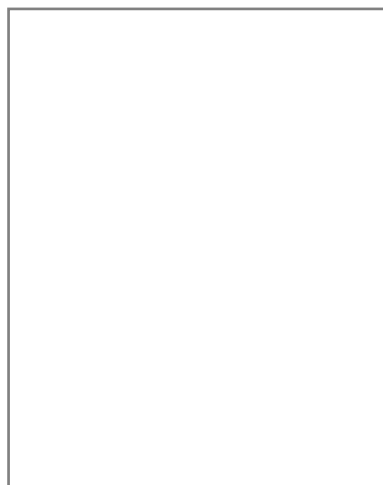

Vista 2

20.1 Codice identificativo

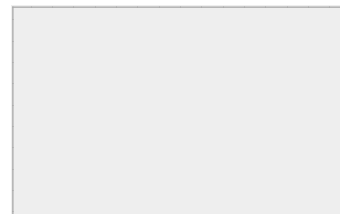

Note:

E _ EIDOTIPI DI STUDIO E RIFERIMENTI FOTOGRAFICI PER L'ANALISI COLORIMETRICA

Indiv. fronte



Eidotipo di studio

20. Analisi colorimetrica

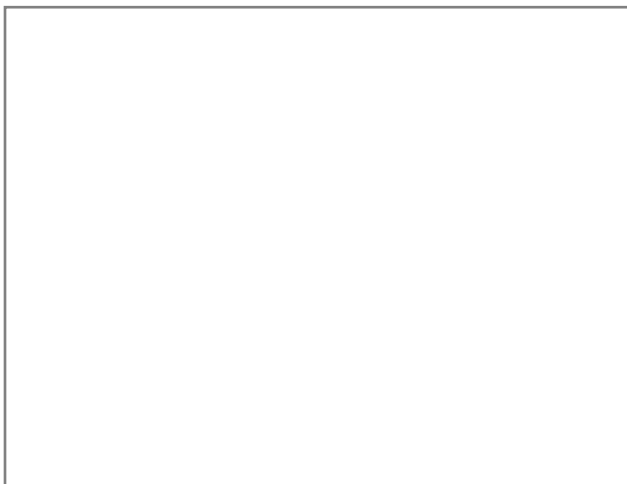

Vista 1

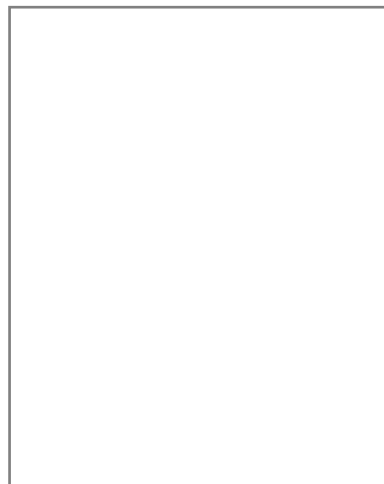

Vista 2

20.1 Codice identificativo

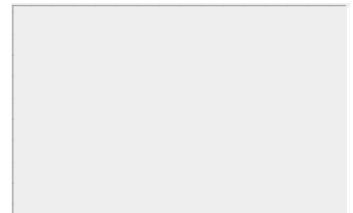

Note:



SCHEDATURA E CENSIMENTO DEI CENTRI STORICI DEL COMUNE DI TERRANUOVA BRACCIOLINI (AR)

Rilevamento delle caratteristiche architettoniche, tipologiche e d'uso delle unità edilizie

Università degli Studi di Firenze, Dipartimento di Architettura

Responsabile Scientifico: Prof. Arch. Stefano Bertocci,

Coordinatore scientifico: Arch. Marco Sani, Coordinatore Tecnico: Arch. Graziella Del Duca

Gruppo di lavoro: Arch. Graziella Del Duca, Arch. Sara Porzilli, Arch. Matteo Pasquini, Giacomo Bruschetini

Codice di archiviazione

CA 065

A _ DATI GENERALI

1. Localizzazione all'interno del tessuto urbano

1.1 Località

1.2 Via o Piazza

1.3 N° civico

2. Localizzazione catastale

2.1 Foglio catastale

2.2 Numero di particella

2.3 Datazione

- Documentata
- Attribuita



Numero civico



Inquadramento planimetrico

3. Individuazione tipologica architettonica

- Palazzo
- Casa in linea
- Locale di servizio
- Palazzo storico
- Villa
- Annesso
- Casa a schiera
- Chiesa
- Altro

3.1 Numero fronti

3.2 Significatività architettonica

4. Distribuzione volumetrica

4.1 Numero piani fuori terra

4.2 Numero piani semi interrati

- Presenza volumi oltre gronda



5. Individuazione d'uso per piani

Destinazione d'uso	S1	P0	P1	P2	P3	P4	P5	Prevalente
Residenziale	<input type="checkbox"/>	<input checked="" type="checkbox"/>	<input checked="" type="checkbox"/>	<input checked="" type="checkbox"/>	<input type="checkbox"/>	<input type="checkbox"/>	<input type="checkbox"/>	<input checked="" type="checkbox"/>
Commerciale	<input type="checkbox"/>	<input type="checkbox"/>	<input type="checkbox"/>	<input type="checkbox"/>	<input type="checkbox"/>	<input type="checkbox"/>	<input type="checkbox"/>	<input type="checkbox"/>
Ufficio	<input type="checkbox"/>	<input type="checkbox"/>	<input type="checkbox"/>	<input type="checkbox"/>	<input type="checkbox"/>	<input type="checkbox"/>	<input type="checkbox"/>	<input type="checkbox"/>
Ufficio pubblico	<input type="checkbox"/>	<input type="checkbox"/>	<input type="checkbox"/>	<input type="checkbox"/>	<input type="checkbox"/>	<input type="checkbox"/>	<input type="checkbox"/>	<input type="checkbox"/>
Farmacia	<input type="checkbox"/>	<input type="checkbox"/>	<input type="checkbox"/>	<input type="checkbox"/>	<input type="checkbox"/>	<input type="checkbox"/>	<input type="checkbox"/>	<input type="checkbox"/>
Magazzino	<input checked="" type="checkbox"/>	<input type="checkbox"/>	<input type="checkbox"/>	<input type="checkbox"/>	<input type="checkbox"/>	<input type="checkbox"/>	<input type="checkbox"/>	<input type="checkbox"/>
Garage	<input type="checkbox"/>	<input type="checkbox"/>	<input type="checkbox"/>	<input type="checkbox"/>	<input type="checkbox"/>	<input type="checkbox"/>	<input type="checkbox"/>	<input type="checkbox"/>
Culto	<input type="checkbox"/>	<input type="checkbox"/>	<input type="checkbox"/>	<input type="checkbox"/>	<input type="checkbox"/>	<input type="checkbox"/>	<input type="checkbox"/>	<input type="checkbox"/>
Sanitario	<input type="checkbox"/>	<input type="checkbox"/>	<input type="checkbox"/>	<input type="checkbox"/>	<input type="checkbox"/>	<input type="checkbox"/>	<input type="checkbox"/>	<input type="checkbox"/>
Banca	<input type="checkbox"/>	<input type="checkbox"/>	<input type="checkbox"/>	<input type="checkbox"/>	<input type="checkbox"/>	<input type="checkbox"/>	<input type="checkbox"/>	<input type="checkbox"/>
Locale tecnico	<input type="checkbox"/>	<input type="checkbox"/>	<input type="checkbox"/>	<input type="checkbox"/>	<input type="checkbox"/>	<input type="checkbox"/>	<input type="checkbox"/>	<input type="checkbox"/>
Altro <input type="text"/>	<input type="checkbox"/>	<input type="checkbox"/>	<input type="checkbox"/>	<input type="checkbox"/>	<input type="checkbox"/>	<input type="checkbox"/>	<input type="checkbox"/>	<input type="checkbox"/>



SCHEDATURA E CENSIMENTO DEI CENTRI STORICI DEL COMUNE DI TERRANUOVA BRACCIOLINI (AREZZO)

Rilevamento delle caratteristiche architettoniche, tipologiche e d'uso delle unità edilizie

B _ ANALISI FISICA ESTERNA TIPOLOGICA E TECNOLOGICA

6. Relazioni funzionali con le unità edilizie attigue, aree aperte, viabilità

Fronte	Codice Identificativo dei confini	Fronte Principale	Fronte secondario	Fronte esterno	Cartella
Nord	CA064	<input type="checkbox"/>	<input type="checkbox"/>	<input type="checkbox"/>	<input type="checkbox"/>
Sud	CA066	<input type="checkbox"/>	<input type="checkbox"/>	<input type="checkbox"/>	<input type="checkbox"/>
Ovest	Area aperta	<input type="checkbox"/>	<input checked="" type="checkbox"/>	<input checked="" type="checkbox"/>	<input type="checkbox"/>
Est	Strada	<input checked="" type="checkbox"/>	<input type="checkbox"/>	<input checked="" type="checkbox"/>	<input type="checkbox"/>

7. Struttura portante

7.1 Intonacata

7.2 A vista

7.3 Con elementi decorativi

<input type="checkbox"/> Muratura in pietrame	<input type="radio"/>	<input type="radio"/>	<input type="radio"/>
<input type="checkbox"/> Muratura in ciottoli di fiume	<input type="radio"/>	<input type="radio"/>	<input type="radio"/>
<input type="checkbox"/> Muratura in mattoni	<input type="radio"/>	<input type="radio"/>	<input type="radio"/>
<input checked="" type="checkbox"/> Muratura mista	<input checked="" type="radio"/>	<input type="radio"/>	<input type="radio"/>
<input type="checkbox"/> Cemento armato	<input type="radio"/>	<input type="radio"/>	<input type="radio"/>
<input type="checkbox"/> Non individuabile	<input type="radio"/>	<input type="radio"/>	<input type="radio"/>
<input type="checkbox"/> Altro	<input type="radio"/>	<input type="radio"/>	<input type="radio"/>

8. Copertura

8.1 Tecnologia realizzativa Lignea Legno e laterizio Latero cementizia Lamiera grecata

8.2 Tipologia

- Piana praticabile Padiglione
 Piana non praticabile Semipadiglione
 Falde discontinue Monofalda
 Capanna

8.3 Materiale manto di copertura

- Coppi e tegoli Cemento
 Marsigliesi Guaina bituminosa
 Lastre lapidee Eternit
 Piastrelle gres Altro

9. Gronda Legno e laterizio Laterocemento Laterizio Pietra Altro

9b. Pluviale Rame PVC Altro

C _ ANALISI DEL FRONTE URBANO

10. Presenza in facciata di:

	N	S	O	E
Tettoie	<input type="checkbox"/>	<input type="checkbox"/>	<input checked="" type="checkbox"/>	<input type="checkbox"/>
Loggia	<input type="checkbox"/>	<input type="checkbox"/>	<input type="checkbox"/>	<input type="checkbox"/>
Balconi/terrazze	<input type="checkbox"/>	<input type="checkbox"/>	<input type="checkbox"/>	<input type="checkbox"/>
Davanzali	<input type="checkbox"/>	<input type="checkbox"/>	<input type="checkbox"/>	<input type="checkbox"/>
Modanature	<input type="checkbox"/>	<input type="checkbox"/>	<input type="checkbox"/>	<input type="checkbox"/>
Stemma	<input type="checkbox"/>	<input type="checkbox"/>	<input type="checkbox"/>	<input type="checkbox"/>
Archi	<input type="checkbox"/>	<input type="checkbox"/>	<input type="checkbox"/>	<input type="checkbox"/>
Ringhiere/parapetti	<input type="checkbox"/>	<input type="checkbox"/>	<input type="checkbox"/>	<input type="checkbox"/>
Fregi, cornici modanate	<input type="checkbox"/>	<input type="checkbox"/>	<input type="checkbox"/>	<input type="checkbox"/>
Cornici marcapiano	<input type="checkbox"/>	<input type="checkbox"/>	<input type="checkbox"/>	<input type="checkbox"/>
Architrave	<input type="checkbox"/>	<input type="checkbox"/>	<input type="checkbox"/>	<input type="checkbox"/>
Altro	<input type="checkbox"/>	<input type="checkbox"/>	<input checked="" type="checkbox"/>	<input checked="" type="checkbox"/>

Note:

Est e ovest: scalette di accesso all'abitazione

11. Tipologia aperture

	N	S	O	E
Archi				
Finestre			4	2
Passi carrabili				
Porte			1	
Portoni			2	1
Vetrine				

12. Materiale infissi esterni

	N	S	O	E
Legno	<input type="checkbox"/>	<input type="checkbox"/>	<input checked="" type="checkbox"/>	<input checked="" type="checkbox"/>
Alluminio	<input type="checkbox"/>	<input type="checkbox"/>	<input type="checkbox"/>	<input type="checkbox"/>
PVC	<input type="checkbox"/>	<input type="checkbox"/>	<input type="checkbox"/>	<input type="checkbox"/>
Ferro	<input type="checkbox"/>	<input type="checkbox"/>	<input checked="" type="checkbox"/>	<input type="checkbox"/>
Altro	<input type="checkbox"/>	<input type="checkbox"/>	<input type="checkbox"/>	<input type="checkbox"/>

13. Particolari di pregio architettonico

D _ ANALISI DEL DEGRADO

14. Degrado delle coperture

	N	S	O	E
Manto di copertura deteriorato	<input type="checkbox"/>	<input type="checkbox"/>	<input type="checkbox"/>	<input type="checkbox"/>
Senza evidenti deterioramenti	<input checked="" type="checkbox"/>	<input type="checkbox"/>	<input checked="" type="checkbox"/>	<input checked="" type="checkbox"/>
Altro	<input type="checkbox"/>	<input type="checkbox"/>	<input type="checkbox"/>	<input type="checkbox"/>

15. Degrado della struttura muraria

	N	S	O	E
Presenza di lesioni superficiali	<input type="checkbox"/>	<input type="checkbox"/>	<input type="checkbox"/>	<input type="checkbox"/>
Presenza di lesioni passanti	<input type="checkbox"/>	<input type="checkbox"/>	<input type="checkbox"/>	<input type="checkbox"/>
Senza deterioramenti	<input type="checkbox"/>	<input type="checkbox"/>	<input checked="" type="checkbox"/>	<input checked="" type="checkbox"/>

16. Degrado del paramento murario

	N	S	O	E
Completamente deteriorato	<input type="checkbox"/>	<input type="checkbox"/>	<input type="checkbox"/>	<input type="checkbox"/>
Parzialmente deteriorato	<input type="checkbox"/>	<input type="checkbox"/>	<input type="checkbox"/>	<input type="checkbox"/>
Senza deterioramenti	<input type="checkbox"/>	<input type="checkbox"/>	<input checked="" type="checkbox"/>	<input checked="" type="checkbox"/>
Degrado da agenti biologici	<input type="checkbox"/>	<input type="checkbox"/>	<input type="checkbox"/>	<input type="checkbox"/>
Esfoliazione dell'intonaco	<input type="checkbox"/>	<input type="checkbox"/>	<input type="checkbox"/>	<input type="checkbox"/>

17. Degrado degli infissi

	N	S	O	E
Mancanti	<input type="checkbox"/>	<input type="checkbox"/>	<input type="checkbox"/>	<input type="checkbox"/>
Deteriorati o inadeguati	<input type="checkbox"/>	<input type="checkbox"/>	<input type="checkbox"/>	<input type="checkbox"/>
Senza deterioramenti	<input type="checkbox"/>	<input type="checkbox"/>	<input checked="" type="checkbox"/>	<input checked="" type="checkbox"/>

D _ ANALISI DEGLI IMPIANTI PRESENTI IN FACCIATA

18. Presenza di contatori

	N	S	O	E
Presenza di contatore adduzione acqua	<input type="checkbox"/>	<input type="checkbox"/>	<input type="checkbox"/>	<input type="checkbox"/>
Presenza di contatore gas	<input type="checkbox"/>	<input type="checkbox"/>	<input type="checkbox"/>	<input checked="" type="checkbox"/>
Presenza di contatore impianto elettrico	<input type="checkbox"/>	<input type="checkbox"/>	<input type="checkbox"/>	<input type="checkbox"/>
Presenza di impianti di condizionamento	<input type="checkbox"/>	<input type="checkbox"/>	<input type="checkbox"/>	<input type="checkbox"/>
Presenza di telecamere	<input type="checkbox"/>	<input type="checkbox"/>	<input type="checkbox"/>	<input type="checkbox"/>
Presenza di canne fumarie	<input type="checkbox"/>	<input type="checkbox"/>	<input type="checkbox"/>	<input type="checkbox"/>

18b. Presenza di tubazioni e/o cavi a vista

	N	S	O	E
	<input type="checkbox"/>	<input type="checkbox"/>	<input type="checkbox"/>	<input type="checkbox"/>
	<input type="checkbox"/>	<input type="checkbox"/>	<input type="checkbox"/>	<input checked="" type="checkbox"/>
	<input type="checkbox"/>	<input type="checkbox"/>	<input type="checkbox"/>	<input type="checkbox"/>

19. Illuminazione e antenne

	N	S	O	E
Presenza di illuminazione pubblica	<input type="checkbox"/>	<input type="checkbox"/>	<input type="checkbox"/>	<input type="checkbox"/>
Presenza di illuminazione privata	<input type="checkbox"/>	<input type="checkbox"/>	<input checked="" type="checkbox"/>	<input checked="" type="checkbox"/>
Antenne	<input type="checkbox"/>	<input type="checkbox"/>	<input checked="" type="checkbox"/>	<input type="checkbox"/>
Parabole	<input type="checkbox"/>	<input type="checkbox"/>	<input type="checkbox"/>	<input type="checkbox"/>

E _ EIDOTIPI DI STUDIO E RIFERIMENTI FOTOGRAFICI PER L'ANALISI COLORIMETRICA

Indiv. fronte Ovest



20. Analisi colorimetrica



Vista 1

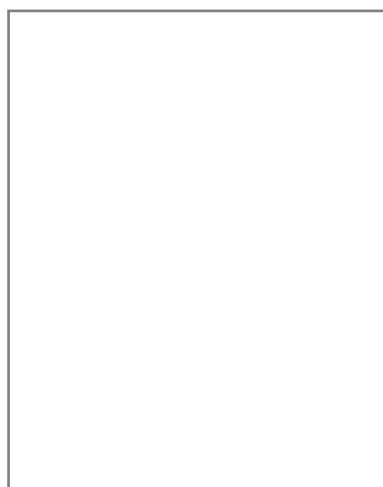

Vista 2

20.1 Codice identificativo

TL031

Note:

E _ EIDOTIPI DI STUDIO E RIFERIMENTI FOTOGRAFICI PER L'ANALISI COLORIMETRICA

Indiv. fronte **Est**



Eidotipo di studio

20. Analisi colorimetrica



Vista 1

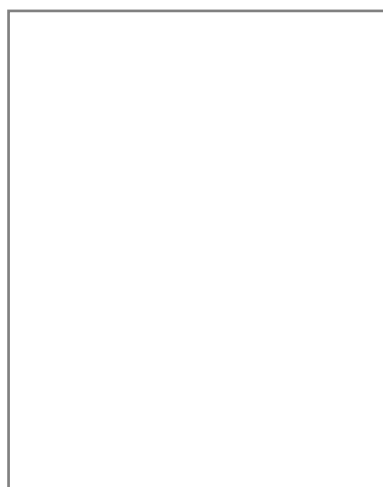

Vista 2

20.1 Codice identificativo

TL031

Note:

E _ EIDOTIPI DI STUDIO E RIFERIMENTI FOTOGRAFICI PER L'ANALISI COLORIMETRICA

Indiv. fronte

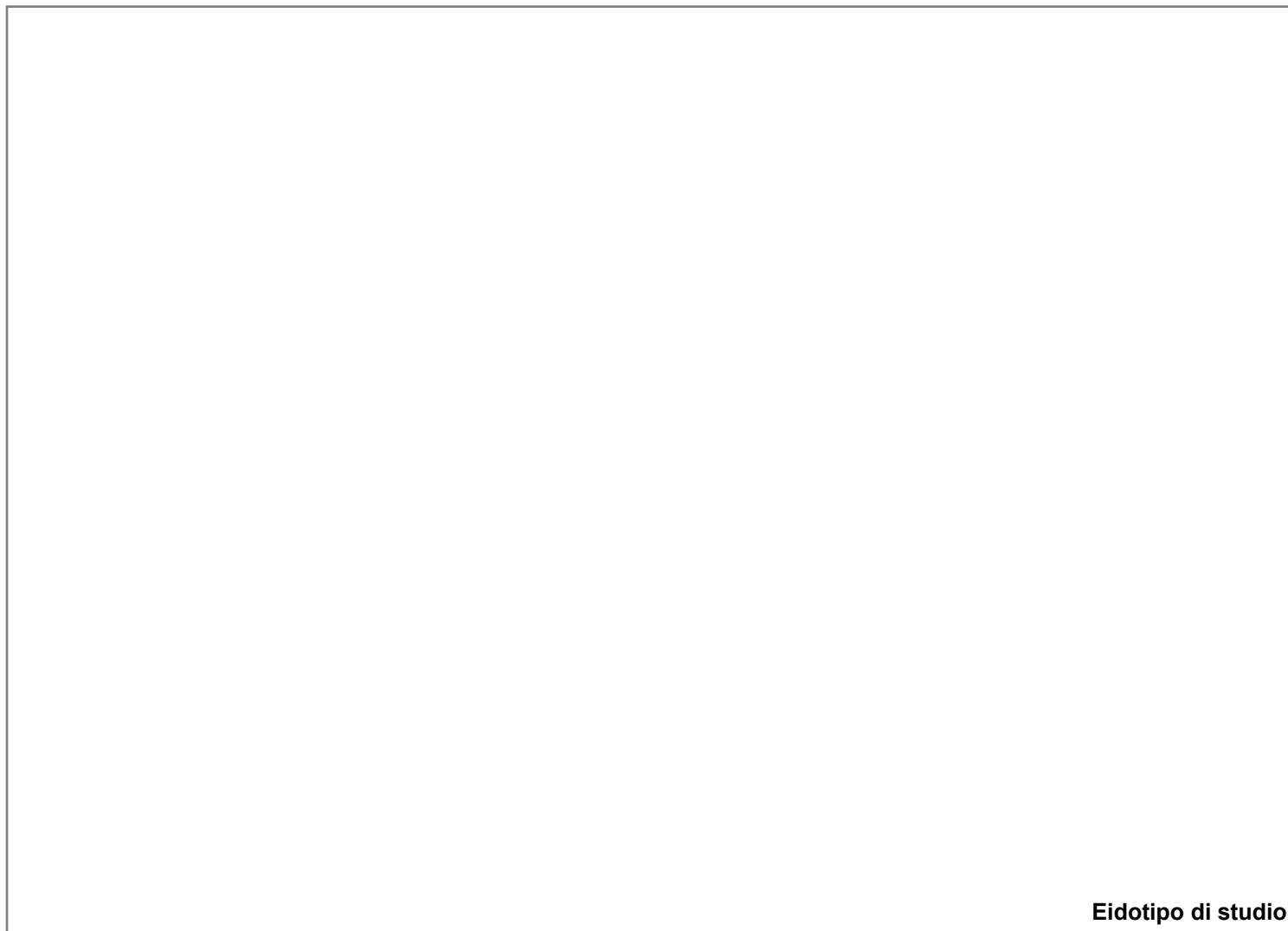

Eidotipo di studio

20. Analisi colorimetrica

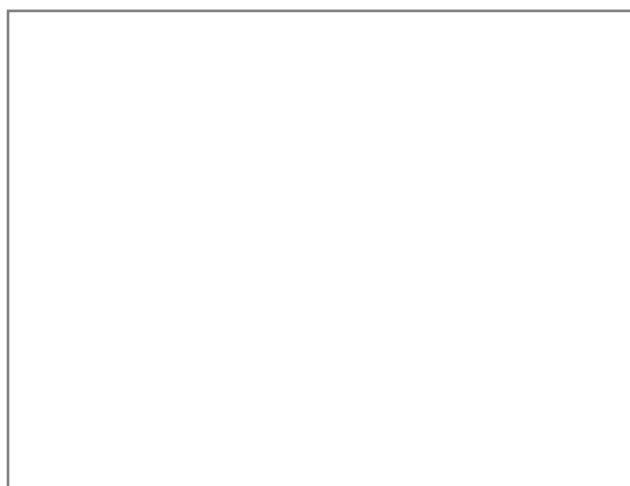

Vista 1

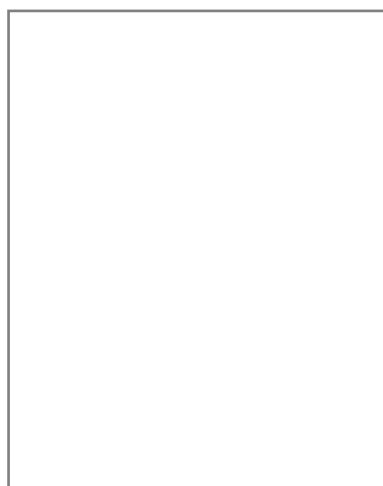

Vista 2

20.1 Codice identificativo

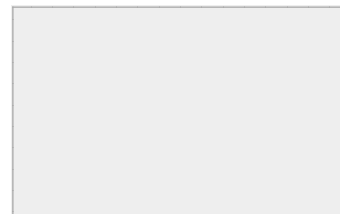

Note:

E _ EIDOTIPI DI STUDIO E RIFERIMENTI FOTOGRAFICI PER L'ANALISI COLORIMETRICA

Indiv. fronte

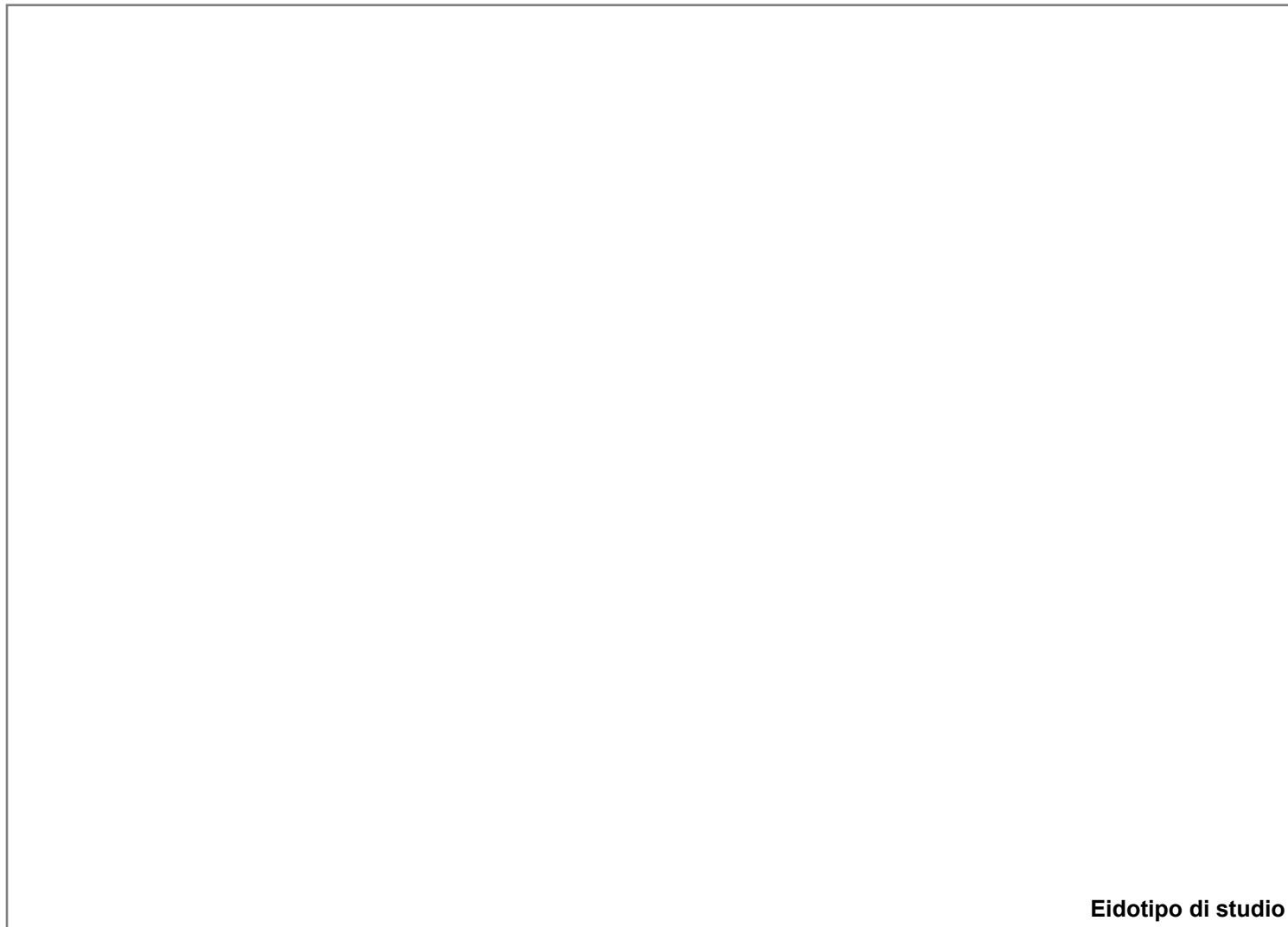

Eidotipo di studio

20. Analisi colorimetrica

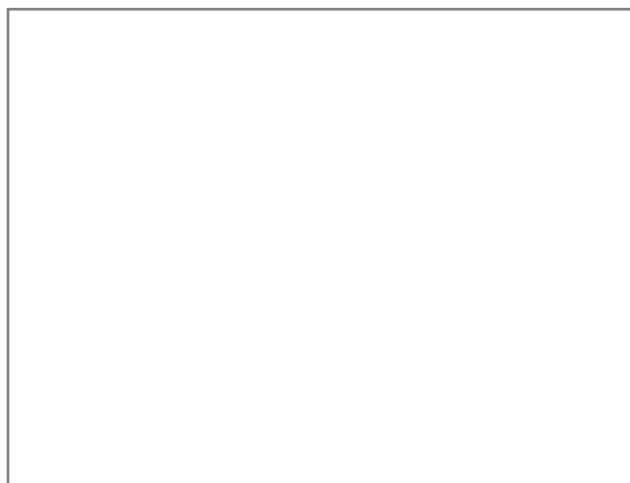

Vista 1

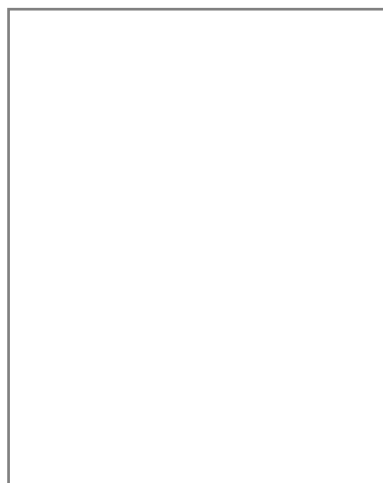

Vista 2

20.1 Codice identificativo

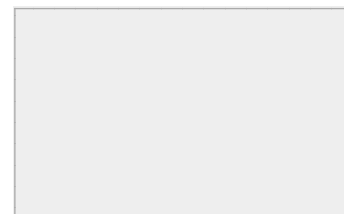

Note:



SCHEDATURA E CENSIMENTO DEI CENTRI STORICI DEL COMUNE DI TERRANUOVA BRACCIOLINI (AR)

Rilevamento delle caratteristiche architettoniche, tipologiche e d'uso delle unità edilizie

Università degli Studi di Firenze, Dipartimento di Architettura

Responsabile Scientifico: Prof. Arch. Stefano Bertocci,

Coordinatore scientifico: Arch. Marco Sani, Coordinatore Tecnico: Arch. Graziella Del Duca

Gruppo di lavoro: Arch. Graziella Del Duca, Arch. Sara Porzilli, Arch. Matteo Pasquini, Giacomo Bruschetini

Codice di archiviazione

CA 066

A _ DATI GENERALI

1. Localizzazione all'interno del tessuto urbano

1.1 Località

1.2 Via o Piazza

1.3 N° civico

2. Localizzazione catastale

2.1 Foglio catastale

2.2 Numero di particella

2.3 Datazione

- Documentata
- Attribuita



Numero civico



Inquadramento planimetrico

3. Individuazione tipologica architettonica

- Palazzo
- Casa in linea
- Locale di servizio
- Palazzo storico
- Villa
- Annesso
- Casa a schiera
- Chiesa
- Altro

3.1 Numero fronti

3.2 Significatività architettonica

4. Distribuzione volumetrica

4.1 Numero piani fuori terra

4.2 Numero piani semi interrati

Presenza volumi oltre gronda



5. Individuazione d'uso per piani

Destinazione d'uso	S1	P0	P1	P2	P3	P4	P5	Prevalente
Residenziale	<input type="checkbox"/>	<input checked="" type="checkbox"/>	<input checked="" type="checkbox"/>	<input checked="" type="checkbox"/>	<input type="checkbox"/>	<input type="checkbox"/>	<input type="checkbox"/>	<input checked="" type="checkbox"/>
Commerciale	<input type="checkbox"/>	<input type="checkbox"/>	<input type="checkbox"/>	<input type="checkbox"/>	<input type="checkbox"/>	<input type="checkbox"/>	<input type="checkbox"/>	<input type="checkbox"/>
Ufficio	<input type="checkbox"/>	<input type="checkbox"/>	<input type="checkbox"/>	<input type="checkbox"/>	<input type="checkbox"/>	<input type="checkbox"/>	<input type="checkbox"/>	<input type="checkbox"/>
Ufficio pubblico	<input type="checkbox"/>	<input type="checkbox"/>	<input type="checkbox"/>	<input type="checkbox"/>	<input type="checkbox"/>	<input type="checkbox"/>	<input type="checkbox"/>	<input type="checkbox"/>
Farmacia	<input type="checkbox"/>	<input type="checkbox"/>	<input type="checkbox"/>	<input type="checkbox"/>	<input type="checkbox"/>	<input type="checkbox"/>	<input type="checkbox"/>	<input type="checkbox"/>
Magazzino	<input type="checkbox"/>	<input type="checkbox"/>	<input type="checkbox"/>	<input type="checkbox"/>	<input type="checkbox"/>	<input type="checkbox"/>	<input type="checkbox"/>	<input type="checkbox"/>
Garage	<input type="checkbox"/>	<input type="checkbox"/>	<input type="checkbox"/>	<input type="checkbox"/>	<input type="checkbox"/>	<input type="checkbox"/>	<input type="checkbox"/>	<input type="checkbox"/>
Culto	<input type="checkbox"/>	<input type="checkbox"/>	<input type="checkbox"/>	<input type="checkbox"/>	<input type="checkbox"/>	<input type="checkbox"/>	<input type="checkbox"/>	<input type="checkbox"/>
Sanitario	<input type="checkbox"/>	<input type="checkbox"/>	<input type="checkbox"/>	<input type="checkbox"/>	<input type="checkbox"/>	<input type="checkbox"/>	<input type="checkbox"/>	<input type="checkbox"/>
Banca	<input type="checkbox"/>	<input type="checkbox"/>	<input type="checkbox"/>	<input type="checkbox"/>	<input type="checkbox"/>	<input type="checkbox"/>	<input type="checkbox"/>	<input type="checkbox"/>
Locale tecnico	<input type="checkbox"/>	<input type="checkbox"/>	<input type="checkbox"/>	<input type="checkbox"/>	<input type="checkbox"/>	<input type="checkbox"/>	<input type="checkbox"/>	<input type="checkbox"/>
Altro <input type="text"/>	<input type="checkbox"/>	<input type="checkbox"/>	<input type="checkbox"/>	<input type="checkbox"/>	<input type="checkbox"/>	<input type="checkbox"/>	<input type="checkbox"/>	<input type="checkbox"/>



SCHEDATURA E CENSIMENTO DEI CENTRI STORICI DEL COMUNE DI TERRANUOVA BRACCIOLINI (AREZZO)

Rilevamento delle caratteristiche architettoniche, tipologiche e d'uso delle unità edilizie

B _ ANALISI FISICA ESTERNA TIPOLOGICA E TECNOLOGICA

6. Relazioni funzionali con le unità edilizie attigue, aree aperte, viabilità

Fronte	Codice Identificativo dei confini	Fronte Principale	Fronte secondario	Fronte esterno	Cartella
Nord	CA065	<input type="checkbox"/>	<input type="checkbox"/>	<input type="checkbox"/>	<input type="checkbox"/>
Sud	Strada	<input checked="" type="checkbox"/>	<input type="checkbox"/>	<input checked="" type="checkbox"/>	<input type="checkbox"/>
Ovest	CA069 - CA073	<input type="checkbox"/>	<input type="checkbox"/>	<input type="checkbox"/>	<input type="checkbox"/>
Est	Strada	<input type="checkbox"/>	<input checked="" type="checkbox"/>	<input checked="" type="checkbox"/>	<input type="checkbox"/>

7. Struttura portante	7.1 Intonacata	7.2 A vista	7.3 Con elementi decorativi
<input type="checkbox"/> Muratura in pietra	<input type="radio"/>	<input type="radio"/>	<input type="radio"/>
<input type="checkbox"/> Muratura in ciottoli di fiume	<input type="radio"/>	<input type="radio"/>	<input type="radio"/>
<input type="checkbox"/> Muratura in mattoni	<input type="radio"/>	<input type="radio"/>	<input type="radio"/>
<input checked="" type="checkbox"/> Muratura mista	<input type="radio"/>	<input checked="" type="radio"/>	<input type="radio"/>
<input type="checkbox"/> Cemento armato	<input type="radio"/>	<input type="radio"/>	<input type="radio"/>
<input type="checkbox"/> Non individuabile	<input type="radio"/>	<input type="radio"/>	<input type="radio"/>
<input type="checkbox"/> Altro	<input type="radio"/>	<input type="radio"/>	<input type="radio"/>

8. Copertura

8.1 Tecnologia realizzativa Ligna Legno e laterizio Latero cementizia Lamiera grecata

8.2 Tipologia

- Piana praticabile Padiglione
 Piana non praticabile Semipadiglione
 Falde discontinue Monofalda
 Capanna

8.3 Materiale manto di copertura

- Coppi e tegoli Cemento
 Marsigliesi Guaina bituminosa
 Lastre lapidee Eternit
 Piastrelle gres Altro

9. Gronda Legno e laterizio Laterocemento Laterizio Pietra Altro

9b. Pluviale Rame PVC Altro

C _ ANALISI DEL FRONTE URBANO

10. Presenza in facciata di:

	N	S	O	E
Tettoie	<input type="checkbox"/>	<input type="checkbox"/>	<input type="checkbox"/>	<input type="checkbox"/>
Loggia	<input type="checkbox"/>	<input type="checkbox"/>	<input type="checkbox"/>	<input type="checkbox"/>
Balconi/terrazze	<input type="checkbox"/>	<input type="checkbox"/>	<input type="checkbox"/>	<input type="checkbox"/>
Davanzali	<input type="checkbox"/>	<input type="checkbox"/>	<input type="checkbox"/>	<input type="checkbox"/>
Modanature	<input type="checkbox"/>	<input type="checkbox"/>	<input type="checkbox"/>	<input type="checkbox"/>
Stemma	<input type="checkbox"/>	<input type="checkbox"/>	<input type="checkbox"/>	<input type="checkbox"/>
Archi	<input type="checkbox"/>	<input type="checkbox"/>	<input type="checkbox"/>	<input type="checkbox"/>
Ringhiere/parapetti	<input type="checkbox"/>	<input type="checkbox"/>	<input type="checkbox"/>	<input type="checkbox"/>
Fregi, cornici modanate	<input type="checkbox"/>	<input type="checkbox"/>	<input type="checkbox"/>	<input type="checkbox"/>
Cornici marcapiano	<input type="checkbox"/>	<input type="checkbox"/>	<input type="checkbox"/>	<input type="checkbox"/>
Architrave	<input type="checkbox"/>	<input type="checkbox"/>	<input type="checkbox"/>	<input type="checkbox"/>
Altro	<input type="checkbox"/>	<input type="checkbox"/>	<input type="checkbox"/>	<input checked="" type="checkbox"/>
Note:				
Est: chiave catena				

11. Tipologia aperture

	N	S	O	E
Archi				
Finestre		2		8
Passi carrabili		1		
Porte				
Portoni		1		1
Vetrine				

12. Materiale infissi esterni

	N	S	O	E
Legno	<input type="checkbox"/>	<input checked="" type="checkbox"/>	<input type="checkbox"/>	<input checked="" type="checkbox"/>
Alluminio	<input type="checkbox"/>	<input type="checkbox"/>	<input type="checkbox"/>	<input type="checkbox"/>
PVC	<input type="checkbox"/>	<input type="checkbox"/>	<input type="checkbox"/>	<input type="checkbox"/>
Ferro	<input type="checkbox"/>	<input checked="" type="checkbox"/>	<input type="checkbox"/>	<input checked="" type="checkbox"/>
Altro	<input type="checkbox"/>	<input checked="" type="checkbox"/>	<input type="checkbox"/>	<input checked="" type="checkbox"/>

13. Particolari di pregio architettonico

D _ ANALISI DEL DEGRADO

14. Degradamento delle coperture

	N	S	O	E
Manto di copertura deteriorato	<input type="checkbox"/>	<input type="checkbox"/>	<input type="checkbox"/>	<input type="checkbox"/>
Senza evidenti deterioramenti	<input type="checkbox"/>	<input checked="" type="checkbox"/>	<input type="checkbox"/>	<input checked="" type="checkbox"/>
Altro	<input type="checkbox"/>	<input type="checkbox"/>	<input type="checkbox"/>	<input type="checkbox"/>

15. Degradamento della struttura muraria

	N	S	O	E
Presenza di lesioni superficiali	<input type="checkbox"/>	<input type="checkbox"/>	<input type="checkbox"/>	<input type="checkbox"/>
Presenza di lesioni passanti	<input type="checkbox"/>	<input type="checkbox"/>	<input type="checkbox"/>	<input type="checkbox"/>
Senza deterioramenti	<input type="checkbox"/>	<input checked="" type="checkbox"/>	<input type="checkbox"/>	<input checked="" type="checkbox"/>

16. Degradamento del paramento murario

	N	S	O	E
Completamente deteriorato	<input type="checkbox"/>	<input type="checkbox"/>	<input type="checkbox"/>	<input type="checkbox"/>
Parzialmente deteriorato	<input type="checkbox"/>	<input type="checkbox"/>	<input type="checkbox"/>	<input type="checkbox"/>
Senza deterioramenti	<input type="checkbox"/>	<input checked="" type="checkbox"/>	<input type="checkbox"/>	<input checked="" type="checkbox"/>
Degradamento da agenti biologici	<input type="checkbox"/>	<input type="checkbox"/>	<input type="checkbox"/>	<input type="checkbox"/>
Esfoliazione dell'intonaco	<input type="checkbox"/>	<input type="checkbox"/>	<input type="checkbox"/>	<input type="checkbox"/>

17. Degradamento degli infissi

	N	S	O	E
Mancanti	<input type="checkbox"/>	<input type="checkbox"/>	<input type="checkbox"/>	<input type="checkbox"/>
Deteriorati o inadeguati	<input type="checkbox"/>	<input type="checkbox"/>	<input type="checkbox"/>	<input type="checkbox"/>
Senza deterioramenti	<input type="checkbox"/>	<input checked="" type="checkbox"/>	<input type="checkbox"/>	<input checked="" type="checkbox"/>

D _ ANALISI DEGLI IMPIANTI PRESENTI IN FACCIATA

18. Presenza di contatori

	N	S	O	E
Presenza di contatore adduzione acqua	<input type="checkbox"/>	<input type="checkbox"/>	<input type="checkbox"/>	<input checked="" type="checkbox"/>
Presenza di contatore gas	<input type="checkbox"/>	<input type="checkbox"/>	<input type="checkbox"/>	<input checked="" type="checkbox"/>
Presenza di contatore impianto elettrico	<input type="checkbox"/>	<input type="checkbox"/>	<input type="checkbox"/>	<input checked="" type="checkbox"/>
Presenza di impianti di condizionamento	<input type="checkbox"/>	<input type="checkbox"/>	<input type="checkbox"/>	<input type="checkbox"/>
Presenza di telecamere	<input type="checkbox"/>	<input type="checkbox"/>	<input type="checkbox"/>	<input type="checkbox"/>
Presenza di canne fumarie	<input type="checkbox"/>	<input checked="" type="checkbox"/>	<input type="checkbox"/>	<input type="checkbox"/>

18b. Presenza di tubazioni e/o cavi a vista

	N	S	O	E
	<input type="checkbox"/>	<input type="checkbox"/>	<input type="checkbox"/>	<input checked="" type="checkbox"/>
	<input type="checkbox"/>	<input type="checkbox"/>	<input type="checkbox"/>	<input checked="" type="checkbox"/>
	<input type="checkbox"/>	<input checked="" type="checkbox"/>	<input type="checkbox"/>	<input checked="" type="checkbox"/>

19. Illuminazione e antenne

	N	S	O	E
Presenza di illuminazione pubblica	<input type="checkbox"/>	<input type="checkbox"/>	<input type="checkbox"/>	<input type="checkbox"/>
Presenza di illuminazione privata	<input type="checkbox"/>	<input type="checkbox"/>	<input type="checkbox"/>	<input type="checkbox"/>
Antenne	<input type="checkbox"/>	<input checked="" type="checkbox"/>	<input type="checkbox"/>	<input type="checkbox"/>
Parabole	<input type="checkbox"/>	<input type="checkbox"/>	<input type="checkbox"/>	<input type="checkbox"/>

E _ EIDOTIPI DI STUDIO E RIFERIMENTI FOTOGRAFICI PER L'ANALISI COLORIMETRICA

Indiv. fronte **Sud**



Eidotipo di studio

20. Analisi colorimetrica



Vista 1

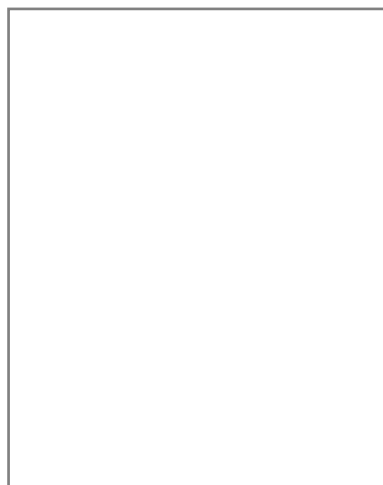

Vista 2

20.1 Codice identificativo

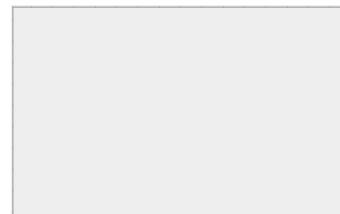

Note:

E _ EIDOTIPI DI STUDIO E RIFERIMENTI FOTOGRAFICI PER L'ANALISI COLORIMETRICA

Indiv. fronte **Est**



Eidotipo di studio

20. Analisi colorimetrica



Vista 1



Vista 2

20.1 Codice identificativo

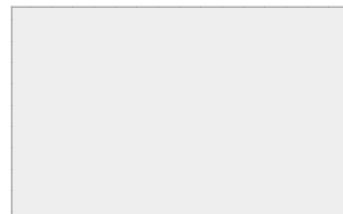

Note:

E _ EIDOTIPI DI STUDIO E RIFERIMENTI FOTOGRAFICI PER L'ANALISI COLORIMETRICA

Indiv. fronte

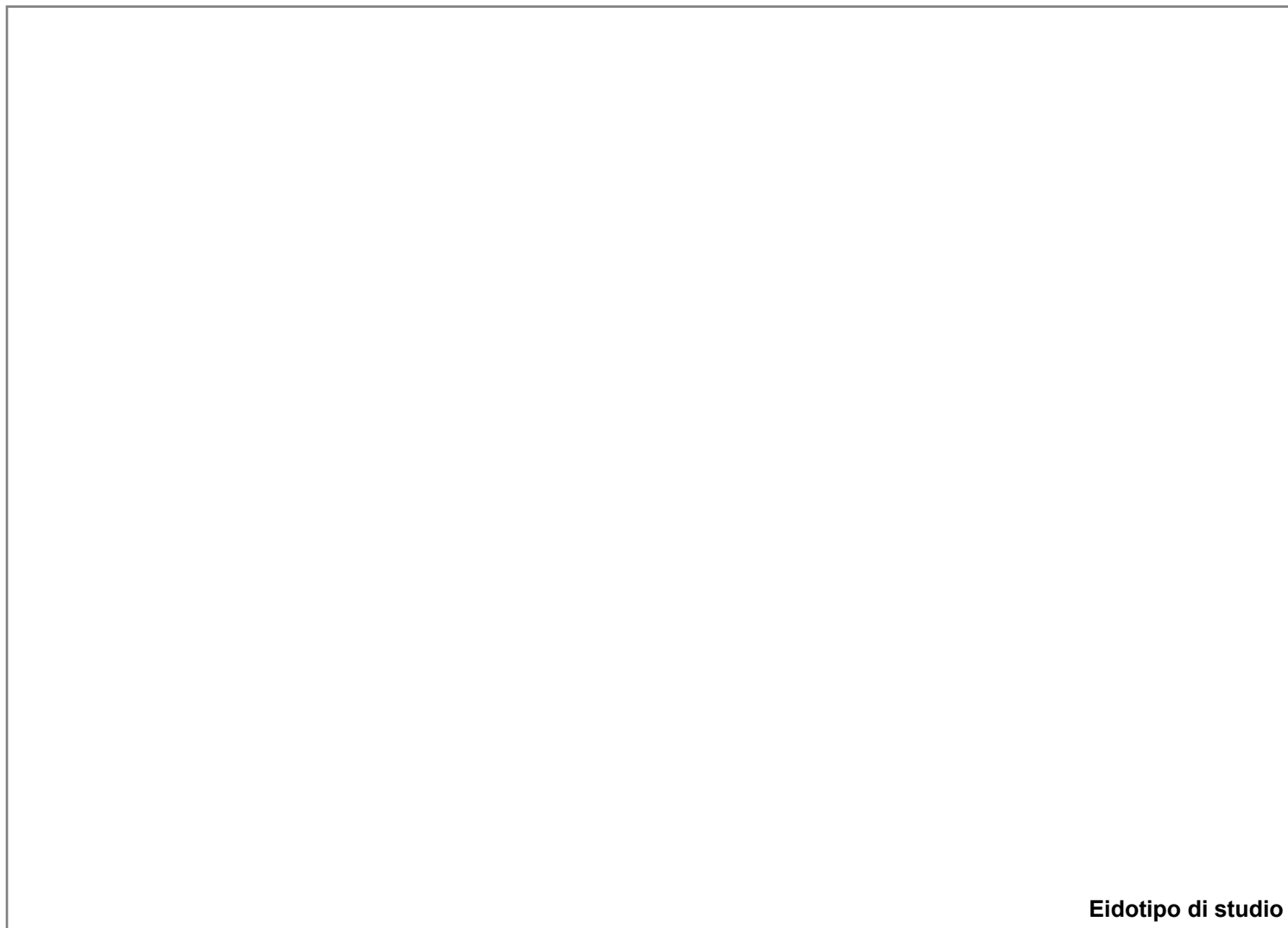

Eidotipo di studio

20. Analisi colorimetrica

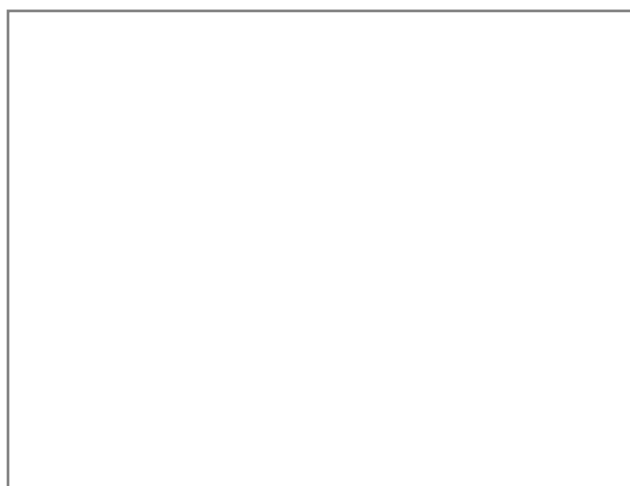

Vista 1

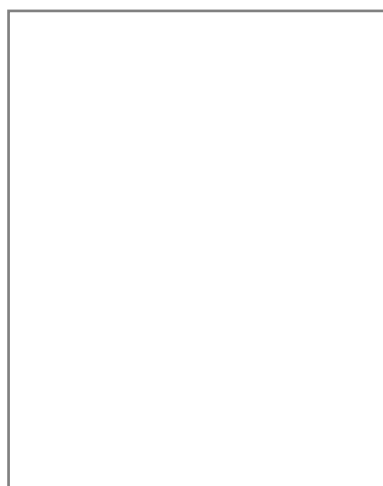

Vista 2

20.1 Codice identificativo

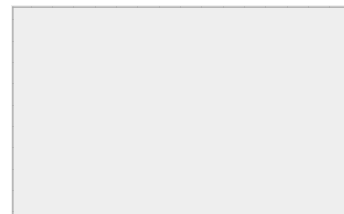

Note:

E _ EIDOTIPI DI STUDIO E RIFERIMENTI FOTOGRAFICI PER L'ANALISI COLORIMETRICA

Indiv. fronte



Eidotipo di studio

20. Analisi colorimetrica

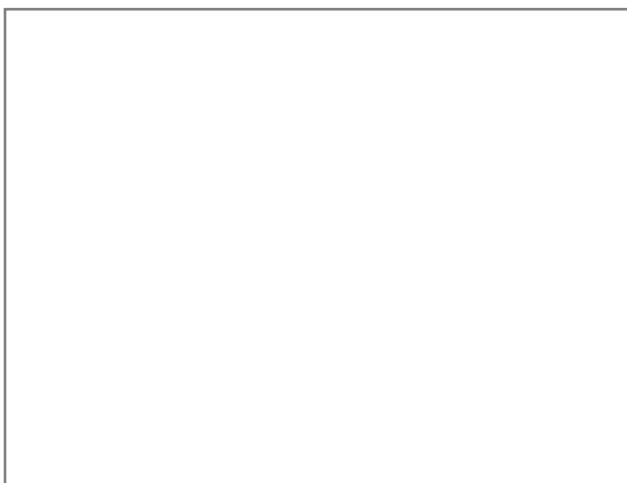

Vista 1

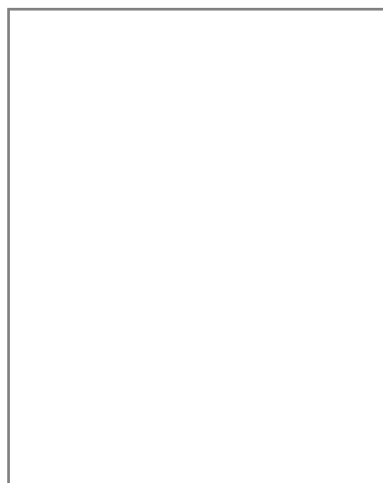

Vista 2

20.1 Codice identificativo

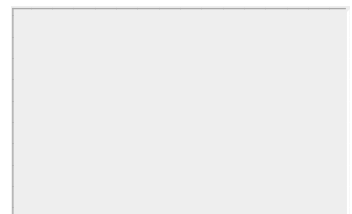

Note:



SCHEDATURA E CENSIMENTO DEI CENTRI STORICI DEL COMUNE DI TERRANUOVA BRACCIOLINI (AR)

Rilevamento delle caratteristiche architettoniche, tipologiche e d'uso delle unità edilizie

Università degli Studi di Firenze, Dipartimento di Architettura

Responsabile Scientifico: Prof. Arch. Stefano Bertocci,

Coordinatore scientifico: Arch. Marco Sani, Coordinatore Tecnico: Arch. Graziella Del Duca

Gruppo di lavoro: Arch. Graziella Del Duca, Arch. Sara Porzilli, Arch. Matteo Pasquini, Giacomo Bruschetini

Codice di archiviazione CA 067

A _ DATI GENERALI

1. Localizzazione all'interno del tessuto urbano

1.1 Località

1.2 Via o Piazza

1.3 N° civico

2. Localizzazione catastale

2.1 Foglio catastale

2.2 Numero di particella

2.3 Datazione

Documentata
 Attribuita



Numero civico



Inquadramento planimetrico

3. Individuazione tipologica architettonica

- Palazzo Casa in linea Locale di servizio
 Palazzo storico Villa Annesso
 Casa a schiera Chiesa Altro

3.1 Numero fronti

3.2 Significatività architettonica

4. Distribuzione volumetrica

4.1 Numero piani fuori terra

4.2 Numero piani semi interrati

Presenza volumi oltre gronda



5. Individuazione d'uso per piani

Destinazione d'uso	S1	P0	P1	P2	P3	P4	P5	Prevalente
Residenziale	<input type="checkbox"/>	<input type="checkbox"/>	<input type="checkbox"/>	<input type="checkbox"/>	<input type="checkbox"/>	<input type="checkbox"/>	<input type="checkbox"/>	<input type="checkbox"/>
Commerciale	<input type="checkbox"/>	<input type="checkbox"/>	<input type="checkbox"/>	<input type="checkbox"/>	<input type="checkbox"/>	<input type="checkbox"/>	<input type="checkbox"/>	<input type="checkbox"/>
Ufficio	<input type="checkbox"/>	<input type="checkbox"/>	<input type="checkbox"/>	<input type="checkbox"/>	<input type="checkbox"/>	<input type="checkbox"/>	<input type="checkbox"/>	<input type="checkbox"/>
Ufficio pubblico	<input type="checkbox"/>	<input type="checkbox"/>	<input type="checkbox"/>	<input type="checkbox"/>	<input type="checkbox"/>	<input type="checkbox"/>	<input type="checkbox"/>	<input type="checkbox"/>
Farmacia	<input type="checkbox"/>	<input type="checkbox"/>	<input type="checkbox"/>	<input type="checkbox"/>	<input type="checkbox"/>	<input type="checkbox"/>	<input type="checkbox"/>	<input type="checkbox"/>
Magazzino	<input type="checkbox"/>	<input checked="" type="checkbox"/>	<input type="checkbox"/>	<input type="checkbox"/>	<input type="checkbox"/>	<input type="checkbox"/>	<input type="checkbox"/>	<input checked="" type="checkbox"/>
Garage	<input type="checkbox"/>	<input type="checkbox"/>	<input type="checkbox"/>	<input type="checkbox"/>	<input type="checkbox"/>	<input type="checkbox"/>	<input type="checkbox"/>	<input type="checkbox"/>
Culto	<input type="checkbox"/>	<input type="checkbox"/>	<input type="checkbox"/>	<input type="checkbox"/>	<input type="checkbox"/>	<input type="checkbox"/>	<input type="checkbox"/>	<input type="checkbox"/>
Sanitario	<input type="checkbox"/>	<input type="checkbox"/>	<input type="checkbox"/>	<input type="checkbox"/>	<input type="checkbox"/>	<input type="checkbox"/>	<input type="checkbox"/>	<input type="checkbox"/>
Banca	<input type="checkbox"/>	<input type="checkbox"/>	<input type="checkbox"/>	<input type="checkbox"/>	<input type="checkbox"/>	<input type="checkbox"/>	<input type="checkbox"/>	<input type="checkbox"/>
Locale tecnico	<input type="checkbox"/>	<input type="checkbox"/>	<input type="checkbox"/>	<input type="checkbox"/>	<input type="checkbox"/>	<input type="checkbox"/>	<input type="checkbox"/>	<input type="checkbox"/>
Altro <input type="text"/>	<input type="checkbox"/>	<input type="checkbox"/>	<input type="checkbox"/>	<input type="checkbox"/>	<input type="checkbox"/>	<input type="checkbox"/>	<input type="checkbox"/>	<input type="checkbox"/>

SCHEDATURA E CENSIMENTO DEI CENTRI STORICI DEL COMUNE DI TERRANUOVA BRACCIOLINI (AREZZO)

Rilevamento delle caratteristiche architettoniche, tipologiche e d'uso delle unità edilizie

B _ ANALISI FISICA ESTERNA TIPOLOGICA E TECNOLOGICA

6. Relazioni funzionali con le unità edilizie attigue, aree aperte, viabilità

Fronte	Codice Identificativo dei confini	Fronte Principale	Fronte secondario	Fronte esterno	Cartella
Nord	Area aperta	<input type="checkbox"/>	<input checked="" type="checkbox"/>	<input checked="" type="checkbox"/>	<input type="checkbox"/>
Sud	Area aperta	<input checked="" type="checkbox"/>	<input type="checkbox"/>	<input checked="" type="checkbox"/>	<input type="checkbox"/>
Ovest	Area aperta	<input type="checkbox"/>	<input checked="" type="checkbox"/>	<input checked="" type="checkbox"/>	<input type="checkbox"/>
Est	Area aperta	<input type="checkbox"/>	<input checked="" type="checkbox"/>	<input checked="" type="checkbox"/>	<input type="checkbox"/>

7. Struttura portante	7.1 Intonacata	7.2 A vista	7.3 Con elementi decorativi
<input type="checkbox"/> Muratura in pietrame	<input type="radio"/>	<input type="radio"/>	<input type="radio"/>
<input type="checkbox"/> Muratura in ciottoli di fiume	<input type="radio"/>	<input type="radio"/>	<input type="radio"/>
<input type="checkbox"/> Muratura in mattoni	<input type="radio"/>	<input type="radio"/>	<input type="radio"/>
<input checked="" type="checkbox"/> Muratura mista	<input checked="" type="radio"/>	<input type="radio"/>	<input type="radio"/>
<input type="checkbox"/> Cemento armato	<input type="radio"/>	<input type="radio"/>	<input type="radio"/>
<input type="checkbox"/> Non individuabile	<input type="radio"/>	<input type="radio"/>	<input type="radio"/>
<input type="checkbox"/> Altro	<input type="radio"/>	<input type="radio"/>	<input type="radio"/>

8. Copertura

8.1 Tecnologia realizzativa Lignea Legno e laterizio Latero cementizia Lamiera grecata

8.2 Tipologia

- Piana praticabile Padiglione
 Piana non praticabile Semipadiglione
 Falde discontinue Monofalda
 Capanna

8.3 Materiale manto di copertura

- Coppi e tegoli Cemento
 Marsigliesi Guaina bituminosa
 Lastre lapidee Eternit
 Piastrelle gres Altro

9. Gronda Legno e laterizio Laterocemento Laterizio Pietra Altro

9b. Pluviale Rame PVC Altro

C _ ANALISI DEL FRONTE URBANO

10. Presenza in facciata di:

	N	S	O	E
Tettoie	<input type="checkbox"/>	<input checked="" type="checkbox"/>	<input type="checkbox"/>	<input type="checkbox"/>
Loggia	<input type="checkbox"/>	<input type="checkbox"/>	<input type="checkbox"/>	<input type="checkbox"/>
Balconi/terrazze	<input type="checkbox"/>	<input type="checkbox"/>	<input type="checkbox"/>	<input type="checkbox"/>
Davanzali	<input type="checkbox"/>	<input type="checkbox"/>	<input type="checkbox"/>	<input type="checkbox"/>
Modanature	<input type="checkbox"/>	<input type="checkbox"/>	<input type="checkbox"/>	<input type="checkbox"/>
Stemma	<input type="checkbox"/>	<input type="checkbox"/>	<input type="checkbox"/>	<input type="checkbox"/>
Archi	<input type="checkbox"/>	<input type="checkbox"/>	<input type="checkbox"/>	<input type="checkbox"/>
Ringhiere/parapetti	<input type="checkbox"/>	<input type="checkbox"/>	<input type="checkbox"/>	<input type="checkbox"/>
Fregi, cornici modanate	<input type="checkbox"/>	<input type="checkbox"/>	<input type="checkbox"/>	<input type="checkbox"/>
Cornici marcapiano	<input type="checkbox"/>	<input type="checkbox"/>	<input type="checkbox"/>	<input type="checkbox"/>
Architrave	<input type="checkbox"/>	<input type="checkbox"/>	<input type="checkbox"/>	<input type="checkbox"/>
Altro	<input type="checkbox"/>	<input type="checkbox"/>	<input type="checkbox"/>	<input type="checkbox"/>
Note:				

11. Tipologia aperture

	N	S	O	E
Archi				
Finestre				1
Passi carrabili		1		
Porte				
Portoni				
Vetrine				

12. Materiale infissi esterni

	N	S	O	E
Legno	<input type="checkbox"/>	<input type="checkbox"/>	<input type="checkbox"/>	<input type="checkbox"/>
Alluminio	<input type="checkbox"/>	<input type="checkbox"/>	<input type="checkbox"/>	<input type="checkbox"/>
PVC	<input type="checkbox"/>	<input type="checkbox"/>	<input type="checkbox"/>	<input type="checkbox"/>
Ferro	<input type="checkbox"/>	<input checked="" type="checkbox"/>	<input type="checkbox"/>	<input type="checkbox"/>
Altro	<input type="checkbox"/>	<input type="checkbox"/>	<input type="checkbox"/>	<input type="checkbox"/>

13. Particolari di pregio architettonico

D _ ANALISI DEL DEGRADO

14. Degradamento delle coperture

	N	S	O	E
Manto di copertura deteriorato	<input type="checkbox"/>	<input type="checkbox"/>	<input type="checkbox"/>	<input type="checkbox"/>
Senza evidenti deterioramenti	<input checked="" type="checkbox"/>	<input checked="" type="checkbox"/>	<input checked="" type="checkbox"/>	<input checked="" type="checkbox"/>
Altro	<input type="checkbox"/>	<input type="checkbox"/>	<input type="checkbox"/>	<input type="checkbox"/>

15. Degradamento della struttura muraria

	N	S	O	E
Presenza di lesioni superficiali	<input type="checkbox"/>	<input type="checkbox"/>	<input type="checkbox"/>	<input type="checkbox"/>
Presenza di lesioni passanti	<input type="checkbox"/>	<input type="checkbox"/>	<input type="checkbox"/>	<input type="checkbox"/>
Senza deterioramenti	<input checked="" type="checkbox"/>	<input checked="" type="checkbox"/>	<input checked="" type="checkbox"/>	<input checked="" type="checkbox"/>

16. Degradamento del paramento murario

	N	S	O	E
Completamente deteriorato	<input type="checkbox"/>	<input type="checkbox"/>	<input type="checkbox"/>	<input type="checkbox"/>
Parzialmente deteriorato	<input type="checkbox"/>	<input type="checkbox"/>	<input type="checkbox"/>	<input type="checkbox"/>
Senza deterioramenti	<input checked="" type="checkbox"/>	<input checked="" type="checkbox"/>	<input checked="" type="checkbox"/>	<input checked="" type="checkbox"/>
Degradamento da agenti biologici	<input type="checkbox"/>	<input type="checkbox"/>	<input type="checkbox"/>	<input type="checkbox"/>
Esfoliazione dell'intonaco	<input type="checkbox"/>	<input type="checkbox"/>	<input type="checkbox"/>	<input type="checkbox"/>

17. Degradamento degli infissi

	N	S	O	E
Mancanti	<input type="checkbox"/>	<input type="checkbox"/>	<input type="checkbox"/>	<input type="checkbox"/>
Deteriorati o inadeguati	<input type="checkbox"/>	<input type="checkbox"/>	<input type="checkbox"/>	<input type="checkbox"/>
Senza deterioramenti	<input type="checkbox"/>	<input checked="" type="checkbox"/>	<input type="checkbox"/>	<input checked="" type="checkbox"/>

D _ ANALISI DEGLI IMPIANTI PRESENTI IN FACCIATA

18. Presenza di contatori

	N	S	O	E
Presenza di contatore adduzione acqua	<input type="checkbox"/>	<input type="checkbox"/>	<input type="checkbox"/>	<input type="checkbox"/>
Presenza di contatore gas	<input type="checkbox"/>	<input type="checkbox"/>	<input type="checkbox"/>	<input type="checkbox"/>
Presenza di contatore impianto elettrico	<input type="checkbox"/>	<input type="checkbox"/>	<input type="checkbox"/>	<input type="checkbox"/>
Presenza di impianti di condizionamento	<input type="checkbox"/>	<input type="checkbox"/>	<input type="checkbox"/>	<input type="checkbox"/>
Presenza di telecamere	<input type="checkbox"/>	<input type="checkbox"/>	<input type="checkbox"/>	<input type="checkbox"/>
Presenza di canne fumarie	<input type="checkbox"/>	<input type="checkbox"/>	<input type="checkbox"/>	<input type="checkbox"/>

18b. Presenza di tubazioni e/o cavi a vista

	N	S	O	E
	<input type="checkbox"/>	<input type="checkbox"/>	<input type="checkbox"/>	<input type="checkbox"/>
	<input type="checkbox"/>	<input type="checkbox"/>	<input type="checkbox"/>	<input type="checkbox"/>
	<input type="checkbox"/>	<input type="checkbox"/>	<input type="checkbox"/>	<input type="checkbox"/>

19. Illuminazione e antenne

	N	S	O	E
Presenza di illuminazione pubblica	<input type="checkbox"/>	<input type="checkbox"/>	<input type="checkbox"/>	<input type="checkbox"/>
Presenza di illuminazione privata	<input type="checkbox"/>	<input type="checkbox"/>	<input type="checkbox"/>	<input type="checkbox"/>
Antenne	<input type="checkbox"/>	<input type="checkbox"/>	<input type="checkbox"/>	<input type="checkbox"/>
Parabole	<input type="checkbox"/>	<input type="checkbox"/>	<input type="checkbox"/>	<input type="checkbox"/>

E _ EIDOTIPI DI STUDIO E RIFERIMENTI FOTOGRAFICI PER L'ANALISI COLORIMETRICA

Indiv. fronte **Sud**

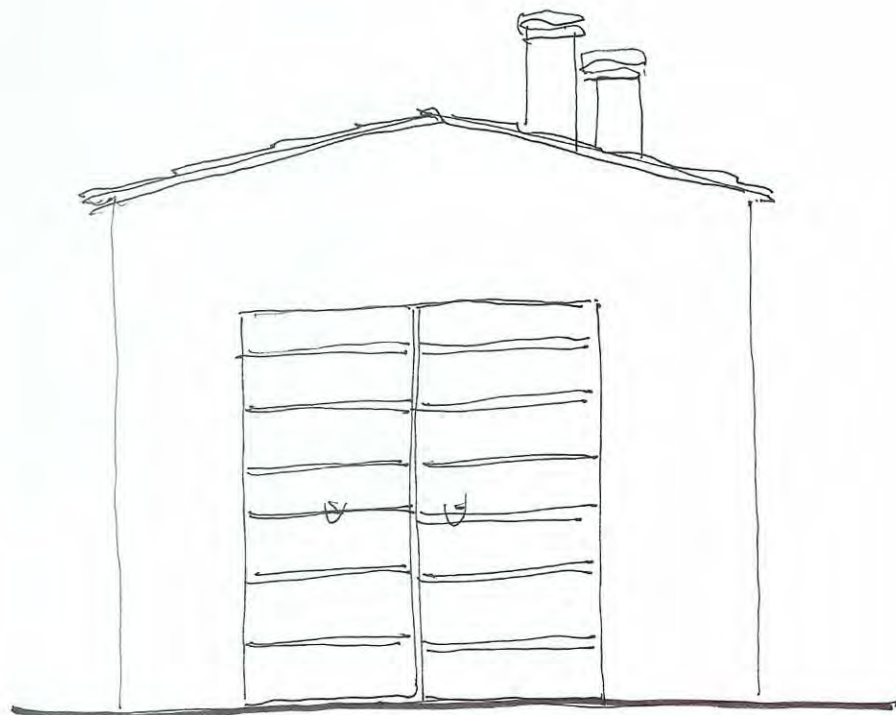

Eidotipo di studio

20. Analisi colorimetrica

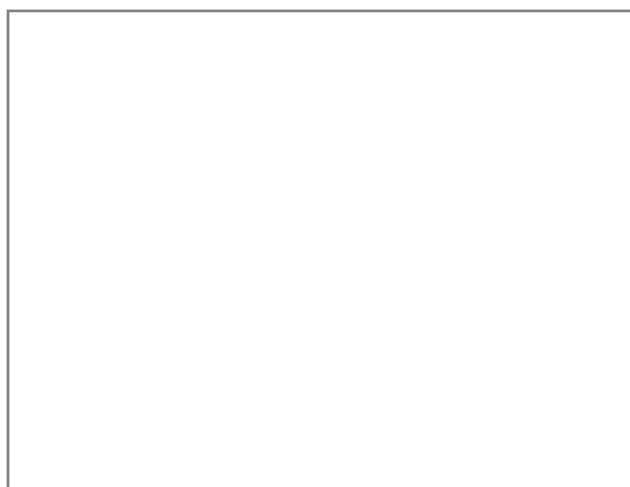

Vista 1

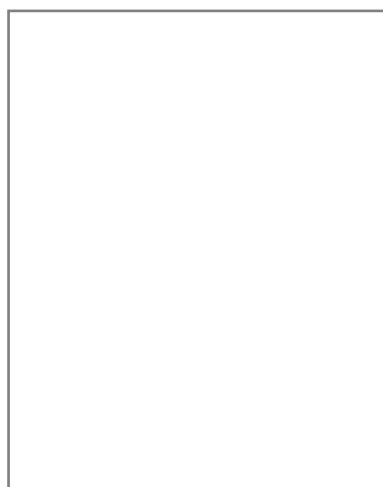

Vista 2

20.1 Codice identificativo

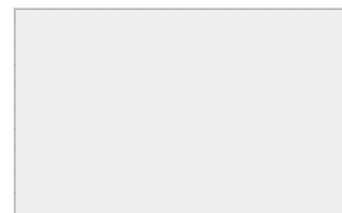

Note:

E _ EIDOTIPI DI STUDIO E RIFERIMENTI FOTOGRAFICI PER L'ANALISI COLORIMETRICA

Indiv. fronte **Est**

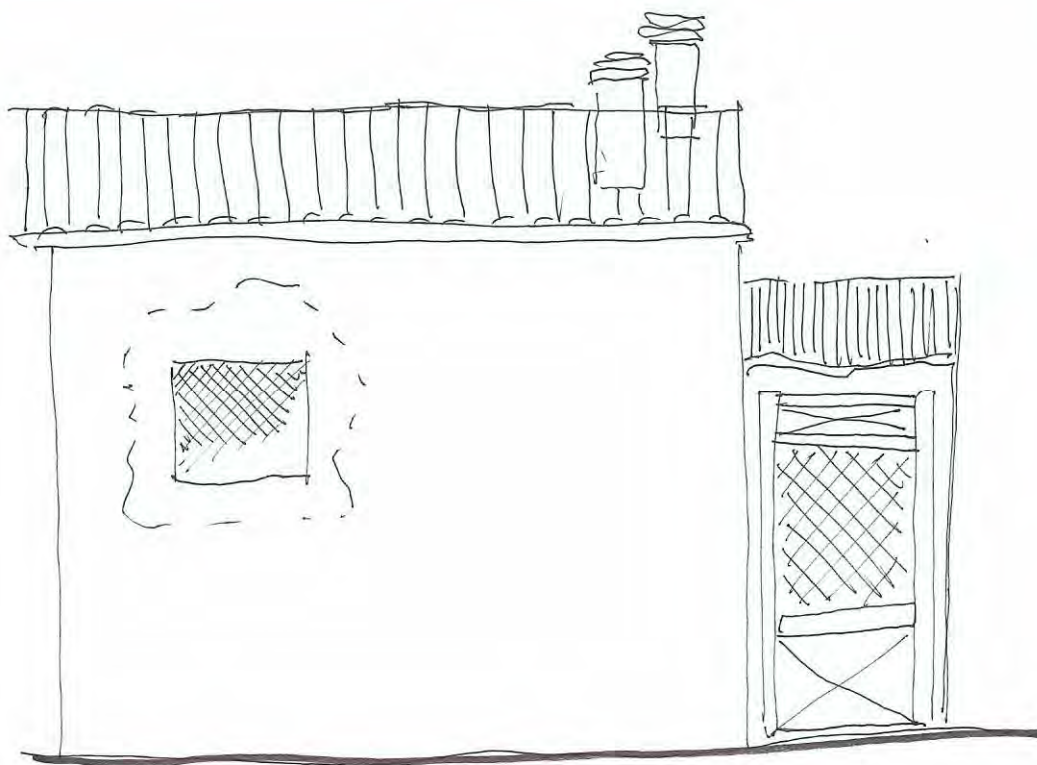

Eidotipo di studio

20. Analisi colorimetrica



Vista 1

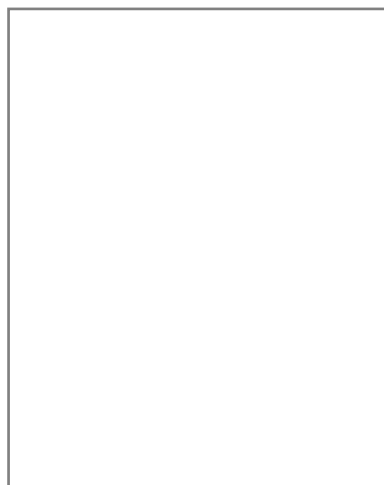

Vista 2

20.1 Codice identificativo

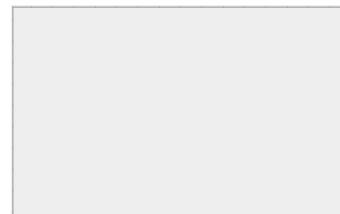

Note:

E _ EIDOTIPI DI STUDIO E RIFERIMENTI FOTOGRAFICI PER L'ANALISI COLORIMETRICA

Indiv. fronte

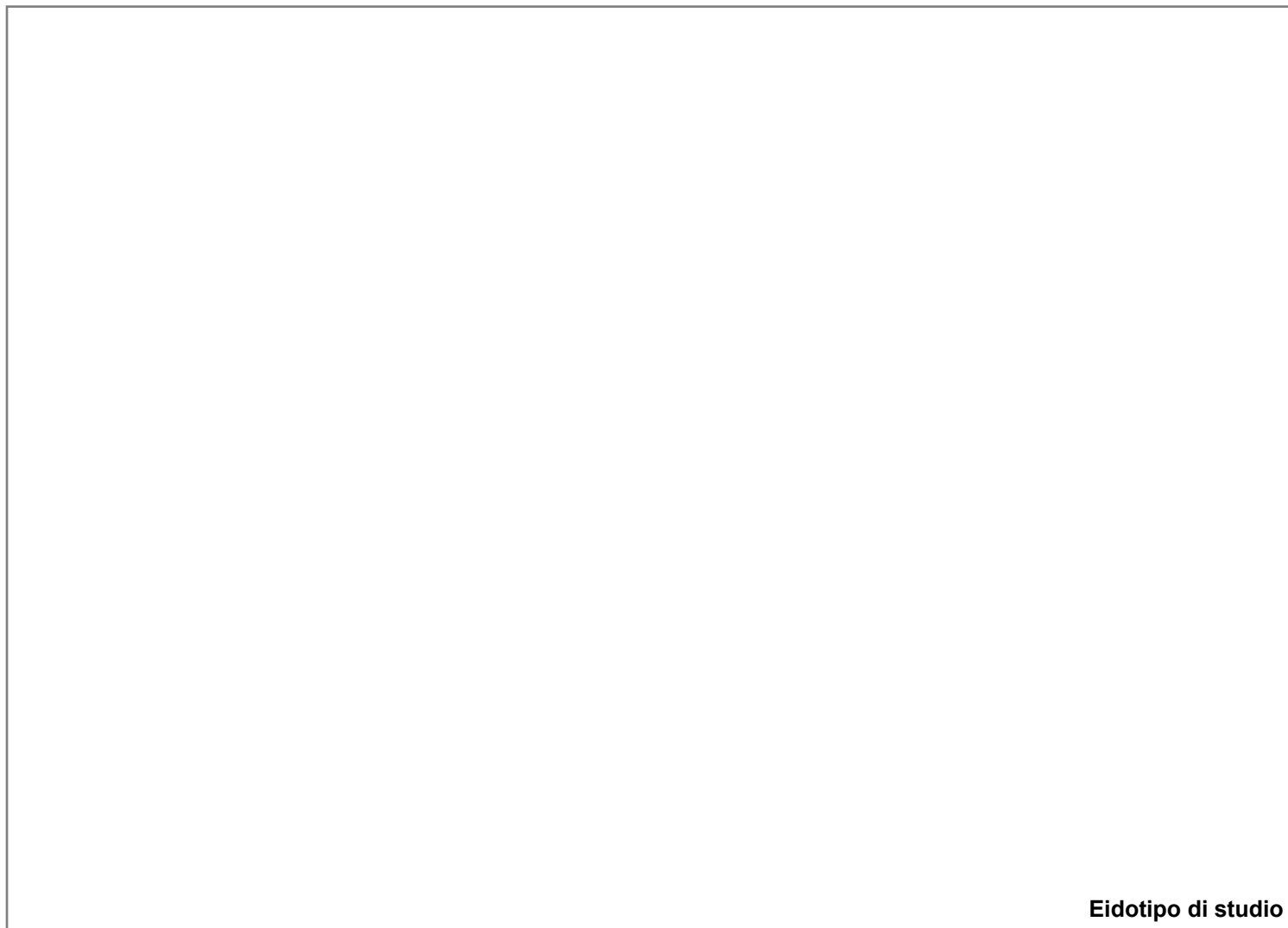

Eidotipo di studio

20. Analisi colorimetrica

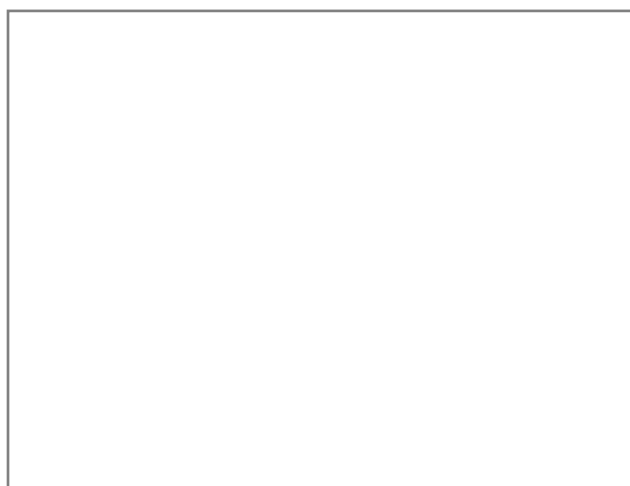

Vista 1



Vista 2

20.1 Codice identificativo

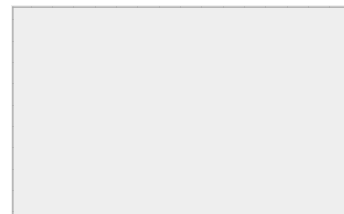

Note:

E _ EIDOTIPI DI STUDIO E RIFERIMENTI FOTOGRAFICI PER L'ANALISI COLORIMETRICA

Indiv. fronte



Eidotipo di studio

20. Analisi colorimetrica

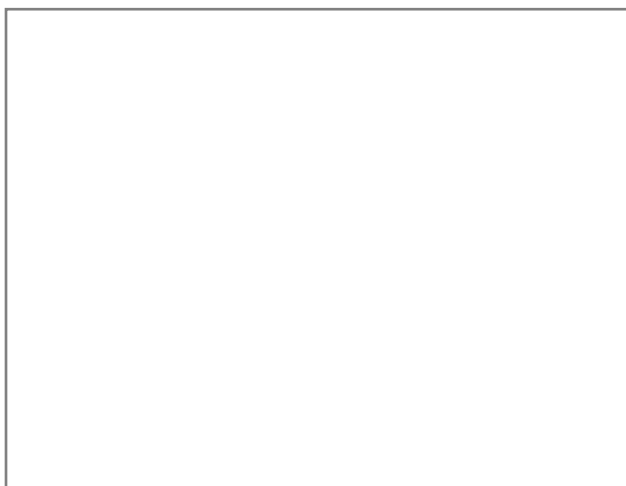

Vista 1

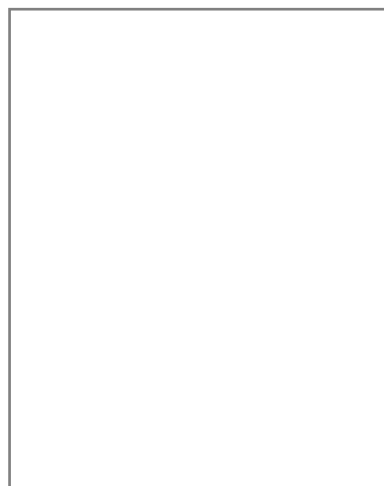

Vista 2

20.1 Codice identificativo

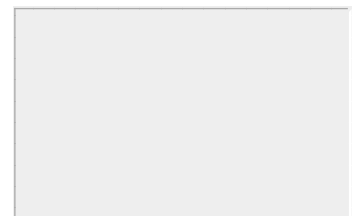

Note:



SCHEDATURA E CENSIMENTO DEI CENTRI STORICI DEL COMUNE DI TERRANUOVA BRACCIOLINI (AR)

Rilevamento delle caratteristiche architettoniche, tipologiche e d'uso delle unità edilizie

Università degli Studi di Firenze, Dipartimento di Architettura

Responsabile Scientifico: Prof. Arch. Stefano Bertocci,

Coordinatore scientifico: Arch. Marco Sani, Coordinatore Tecnico: Arch. Graziella Del Duca

Gruppo di lavoro: Arch. Graziella Del Duca, Arch. Sara Porzilli, Arch. Matteo Pasquini, Giacomo Bruschetini

Codice di archiviazione

CA 068

A _ DATI GENERALI

1. Localizzazione all'interno del tessuto urbano

1.1 Località

1.2 Via o Piazza

1.3 N° civico

2. Localizzazione catastale

2.1 Foglio catastale

2.2 Numero di particella

2.3 Datazione

- Documentata
- Attribuita



Numero civico

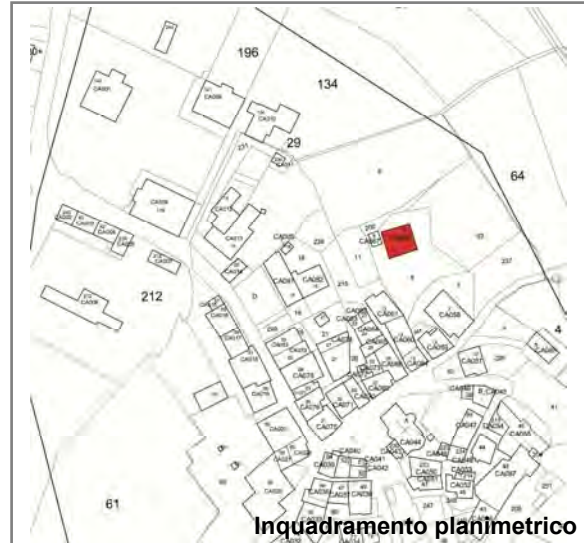

Inquadramento planimetrico

3. Individuazione tipologica architettonica

- Palazzo
- Casa in linea
- Locale di servizio
- Palazzo storico
- Villa
- Annesso
- Casa a schiera
- Chiesa
- Altro

3.1 Numero fronti

3.2 Significatività architettonica

4. Distribuzione volumetrica

4.1 Numero piani fuori terra

4.2 Numero piani semi interrati

- Presenza volumi oltre gronda



5. Individuazione d'uso per piani

Destinazione d'uso	S1	P0	P1	P2	P3	P4	P5	Prevalente
Residenziale	<input type="checkbox"/>	<input checked="" type="checkbox"/>	<input type="checkbox"/>	<input type="checkbox"/>	<input type="checkbox"/>	<input type="checkbox"/>	<input type="checkbox"/>	<input checked="" type="checkbox"/>
Commerciale	<input type="checkbox"/>	<input type="checkbox"/>	<input type="checkbox"/>	<input type="checkbox"/>	<input type="checkbox"/>	<input type="checkbox"/>	<input type="checkbox"/>	<input type="checkbox"/>
Ufficio	<input type="checkbox"/>	<input type="checkbox"/>	<input type="checkbox"/>	<input type="checkbox"/>	<input type="checkbox"/>	<input type="checkbox"/>	<input type="checkbox"/>	<input type="checkbox"/>
Ufficio pubblico	<input type="checkbox"/>	<input type="checkbox"/>	<input type="checkbox"/>	<input type="checkbox"/>	<input type="checkbox"/>	<input type="checkbox"/>	<input type="checkbox"/>	<input type="checkbox"/>
Farmacia	<input type="checkbox"/>	<input type="checkbox"/>	<input type="checkbox"/>	<input type="checkbox"/>	<input type="checkbox"/>	<input type="checkbox"/>	<input type="checkbox"/>	<input type="checkbox"/>
Magazzino	<input type="checkbox"/>	<input type="checkbox"/>	<input type="checkbox"/>	<input type="checkbox"/>	<input type="checkbox"/>	<input type="checkbox"/>	<input type="checkbox"/>	<input type="checkbox"/>
Garage	<input type="checkbox"/>	<input type="checkbox"/>	<input type="checkbox"/>	<input type="checkbox"/>	<input type="checkbox"/>	<input type="checkbox"/>	<input type="checkbox"/>	<input type="checkbox"/>
Culto	<input type="checkbox"/>	<input type="checkbox"/>	<input type="checkbox"/>	<input type="checkbox"/>	<input type="checkbox"/>	<input type="checkbox"/>	<input type="checkbox"/>	<input type="checkbox"/>
Sanitario	<input type="checkbox"/>	<input type="checkbox"/>	<input type="checkbox"/>	<input type="checkbox"/>	<input type="checkbox"/>	<input type="checkbox"/>	<input type="checkbox"/>	<input type="checkbox"/>
Banca	<input type="checkbox"/>	<input type="checkbox"/>	<input type="checkbox"/>	<input type="checkbox"/>	<input type="checkbox"/>	<input type="checkbox"/>	<input type="checkbox"/>	<input type="checkbox"/>
Locale tecnico	<input type="checkbox"/>	<input type="checkbox"/>	<input type="checkbox"/>	<input type="checkbox"/>	<input type="checkbox"/>	<input type="checkbox"/>	<input type="checkbox"/>	<input type="checkbox"/>
Altro <input type="text"/>	<input type="checkbox"/>	<input type="checkbox"/>	<input type="checkbox"/>	<input type="checkbox"/>	<input type="checkbox"/>	<input type="checkbox"/>	<input type="checkbox"/>	<input type="checkbox"/>

SCHEDATURA E CENSIMENTO DEI CENTRI STORICI DEL COMUNE DI TERRANUOVA BRACCIOLINI (AREZZO)

Rilevamento delle caratteristiche architettoniche, tipologiche e d'uso delle unità edilizie

B _ ANALISI FISICA ESTERNA TIPOLOGICA E TECNOLOGICA

6. Relazioni funzionali con le unità edilizie attigue, aree aperte, viabilità

Fronte	Codice Identificativo dei confini	Fronte Principale	Fronte secondario	Fronte esterno	Cartella
Nord	Area aperta	<input type="checkbox"/>	<input checked="" type="checkbox"/>	<input checked="" type="checkbox"/>	<input type="checkbox"/>
Sud	Area aperta	<input checked="" type="checkbox"/>	<input type="checkbox"/>	<input checked="" type="checkbox"/>	<input type="checkbox"/>
Ovest	Area aperta	<input type="checkbox"/>	<input checked="" type="checkbox"/>	<input checked="" type="checkbox"/>	<input type="checkbox"/>
Est	Area aperta	<input type="checkbox"/>	<input checked="" type="checkbox"/>	<input checked="" type="checkbox"/>	<input type="checkbox"/>

7. Struttura portante	7.1 Intonacata	7.2 A vista	7.3 Con elementi decorativi
<input type="checkbox"/> Muratura in pietrame	<input type="radio"/>	<input type="radio"/>	<input type="radio"/>
<input type="checkbox"/> Muratura in ciottoli di fiume	<input type="radio"/>	<input type="radio"/>	<input type="radio"/>
<input type="checkbox"/> Muratura in mattoni	<input type="radio"/>	<input type="radio"/>	<input type="radio"/>
<input checked="" type="checkbox"/> Muratura mista	<input checked="" type="radio"/>	<input type="radio"/>	<input type="radio"/>
<input type="checkbox"/> Cemento armato	<input type="radio"/>	<input type="radio"/>	<input type="radio"/>
<input type="checkbox"/> Non individuabile	<input type="radio"/>	<input type="radio"/>	<input type="radio"/>
<input type="checkbox"/> Altro	<input type="radio"/>	<input type="radio"/>	<input type="radio"/>

8. Copertura

8.1 Tecnologia realizzativa Lignea Legno e laterizio Latero cementizia Lamiera grecata

8.2 Tipologia

- Piana praticabile Padiglione
 Piana non praticabile Semipadiglione
 Falde discontinue Monofalda
 Capanna

8.3 Materiale manto di copertura

- Coppi e tegoli Cemento
 Marsigliesi Guaina bituminosa
 Lastre lapidee Eternit
 Piastrelle gres Altro

9. Gronda Legno e laterizio Laterocemento Laterizio Pietra Altro

9b. Pluviale Rame PVC Altro

C _ ANALISI DEL FRONTE URBANO

10. Presenza in facciata di:

	N	S	O	E
Tettoie	<input type="checkbox"/>	<input type="checkbox"/>	<input type="checkbox"/>	<input type="checkbox"/>
Loggia	<input type="checkbox"/>	<input type="checkbox"/>	<input type="checkbox"/>	<input type="checkbox"/>
Balconi/terrazze	<input type="checkbox"/>	<input type="checkbox"/>	<input type="checkbox"/>	<input type="checkbox"/>
Davanzali	<input type="checkbox"/>	<input type="checkbox"/>	<input type="checkbox"/>	<input type="checkbox"/>
Modanature	<input type="checkbox"/>	<input type="checkbox"/>	<input type="checkbox"/>	<input type="checkbox"/>
Stemma	<input type="checkbox"/>	<input type="checkbox"/>	<input type="checkbox"/>	<input type="checkbox"/>
Archi	<input type="checkbox"/>	<input type="checkbox"/>	<input type="checkbox"/>	<input type="checkbox"/>
Ringhiere/parapetti	<input type="checkbox"/>	<input checked="" type="checkbox"/>	<input type="checkbox"/>	<input type="checkbox"/>
Fregi, cornici modanate	<input type="checkbox"/>	<input type="checkbox"/>	<input type="checkbox"/>	<input type="checkbox"/>
Cornici marcapiano	<input type="checkbox"/>	<input type="checkbox"/>	<input type="checkbox"/>	<input type="checkbox"/>
Architrave	<input type="checkbox"/>	<input type="checkbox"/>	<input type="checkbox"/>	<input type="checkbox"/>
Altro	<input type="checkbox"/>	<input checked="" type="checkbox"/>	<input type="checkbox"/>	<input type="checkbox"/>

Note:

Sud: scalette accesso abitazione

11. Tipologia aperture

	N	S	O	E
Archi				
Finestre	1	2	2	1
Passi carrabili				
Porte	1			
Portoni		1		
Vetrine				

12. Materiale infissi esterni

	N	S	O	E
Legno	<input checked="" type="checkbox"/>	<input checked="" type="checkbox"/>	<input checked="" type="checkbox"/>	<input checked="" type="checkbox"/>
Alluminio	<input type="checkbox"/>	<input type="checkbox"/>	<input type="checkbox"/>	<input type="checkbox"/>
PVC	<input type="checkbox"/>	<input type="checkbox"/>	<input type="checkbox"/>	<input type="checkbox"/>
Ferro	<input checked="" type="checkbox"/>	<input type="checkbox"/>	<input type="checkbox"/>	<input type="checkbox"/>
Altro	<input checked="" type="checkbox"/>	<input type="checkbox"/>	<input type="checkbox"/>	<input type="checkbox"/>

13. Particolari di pregio architettonico

D _ ANALISI DEL DEGRADO

14. Degradamento delle coperture

	N	S	O	E
Manto di copertura deteriorato	<input type="checkbox"/>	<input type="checkbox"/>	<input type="checkbox"/>	<input type="checkbox"/>
Senza evidenti deterioramenti	<input checked="" type="checkbox"/>	<input checked="" type="checkbox"/>	<input checked="" type="checkbox"/>	<input checked="" type="checkbox"/>
Altro	<input type="checkbox"/>	<input type="checkbox"/>	<input type="checkbox"/>	<input type="checkbox"/>

15. Degradamento della struttura muraria

	N	S	O	E
Presenza di lesioni superficiali	<input type="checkbox"/>	<input type="checkbox"/>	<input type="checkbox"/>	<input type="checkbox"/>
Presenza di lesioni passanti	<input type="checkbox"/>	<input type="checkbox"/>	<input type="checkbox"/>	<input type="checkbox"/>
Senza deterioramenti	<input checked="" type="checkbox"/>	<input checked="" type="checkbox"/>	<input checked="" type="checkbox"/>	<input checked="" type="checkbox"/>

16. Degradamento del paramento murario

	N	S	O	E
Completamente deteriorato	<input type="checkbox"/>	<input type="checkbox"/>	<input type="checkbox"/>	<input type="checkbox"/>
Parzialmente deteriorato	<input type="checkbox"/>	<input type="checkbox"/>	<input type="checkbox"/>	<input type="checkbox"/>
Senza deterioramenti	<input checked="" type="checkbox"/>	<input checked="" type="checkbox"/>	<input checked="" type="checkbox"/>	<input checked="" type="checkbox"/>
Degradamento da agenti biologici	<input type="checkbox"/>	<input type="checkbox"/>	<input type="checkbox"/>	<input type="checkbox"/>
Esfoliazione dell'intonaco	<input type="checkbox"/>	<input type="checkbox"/>	<input type="checkbox"/>	<input type="checkbox"/>

17. Degradamento degli infissi

	N	S	O	E
Mancanti	<input type="checkbox"/>	<input type="checkbox"/>	<input type="checkbox"/>	<input type="checkbox"/>
Deteriorati o inadeguati	<input type="checkbox"/>	<input type="checkbox"/>	<input type="checkbox"/>	<input type="checkbox"/>
Senza deterioramenti	<input checked="" type="checkbox"/>	<input checked="" type="checkbox"/>	<input checked="" type="checkbox"/>	<input checked="" type="checkbox"/>

D _ ANALISI DEGLI IMPIANTI PRESENTI IN FACCIATA

18. Presenza di contatori

	N	S	O	E
Presenza di contatore adduzione acqua	<input type="checkbox"/>	<input type="checkbox"/>	<input type="checkbox"/>	<input type="checkbox"/>
Presenza di contatore gas	<input type="checkbox"/>	<input type="checkbox"/>	<input type="checkbox"/>	<input type="checkbox"/>
Presenza di contatore impianto elettrico	<input type="checkbox"/>	<input type="checkbox"/>	<input type="checkbox"/>	<input type="checkbox"/>
Presenza di impianti di condizionamento	<input type="checkbox"/>	<input type="checkbox"/>	<input type="checkbox"/>	<input type="checkbox"/>
Presenza di telecamere	<input type="checkbox"/>	<input type="checkbox"/>	<input type="checkbox"/>	<input type="checkbox"/>
Presenza di canne fumarie	<input type="checkbox"/>	<input type="checkbox"/>	<input type="checkbox"/>	<input type="checkbox"/>

18b. Presenza di tubazioni e/o cavi a vista

	N	S	O	E
	<input type="checkbox"/>	<input type="checkbox"/>	<input type="checkbox"/>	<input type="checkbox"/>
	<input type="checkbox"/>	<input type="checkbox"/>	<input type="checkbox"/>	<input type="checkbox"/>
	<input type="checkbox"/>	<input type="checkbox"/>	<input type="checkbox"/>	<input type="checkbox"/>

19. Illuminazione e antenne

	N	S	O	E
Presenza di illuminazione pubblica	<input type="checkbox"/>	<input type="checkbox"/>	<input type="checkbox"/>	<input type="checkbox"/>
Presenza di illuminazione privata	<input type="checkbox"/>	<input checked="" type="checkbox"/>	<input type="checkbox"/>	<input type="checkbox"/>
Antenne	<input type="checkbox"/>	<input type="checkbox"/>	<input type="checkbox"/>	<input type="checkbox"/>
Parabole	<input type="checkbox"/>	<input type="checkbox"/>	<input type="checkbox"/>	<input type="checkbox"/>

E _ EIDOTIPI DI STUDIO E RIFERIMENTI FOTOGRAFICI PER L'ANALISI COLORIMETRICA

Indiv. fronte Sud

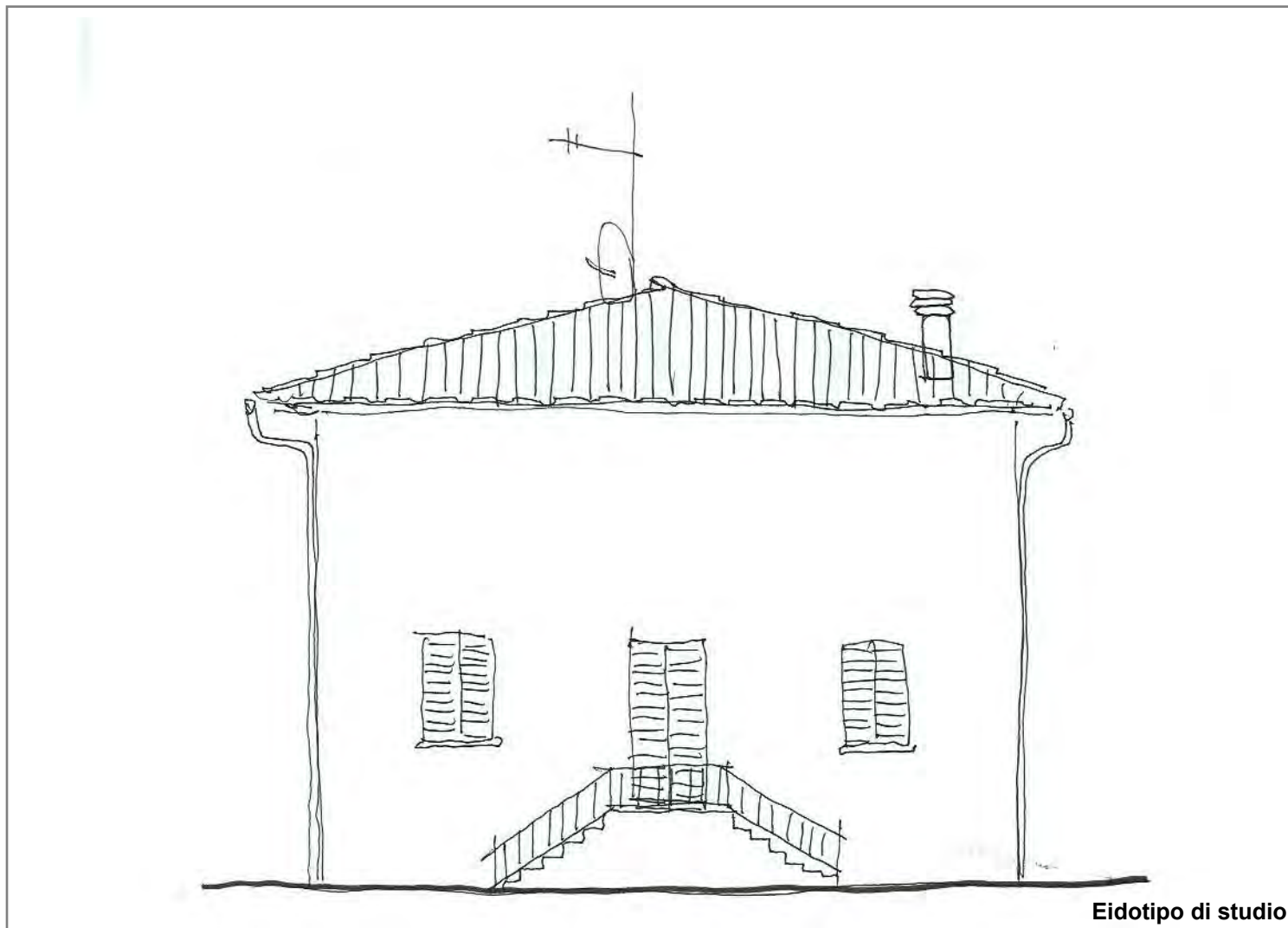

20. Analisi colorimetrica



Vista 1

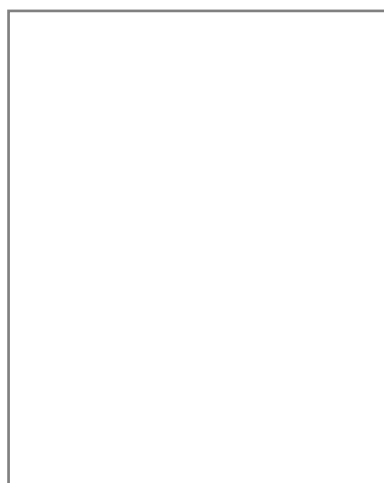

Vista 2

20.1 Codice identificativo

TL424

Note:

E _ EIDOTIPI DI STUDIO E RIFERIMENTI FOTOGRAFICI PER L'ANALISI COLORIMETRICA

Indiv. fronte Ovest

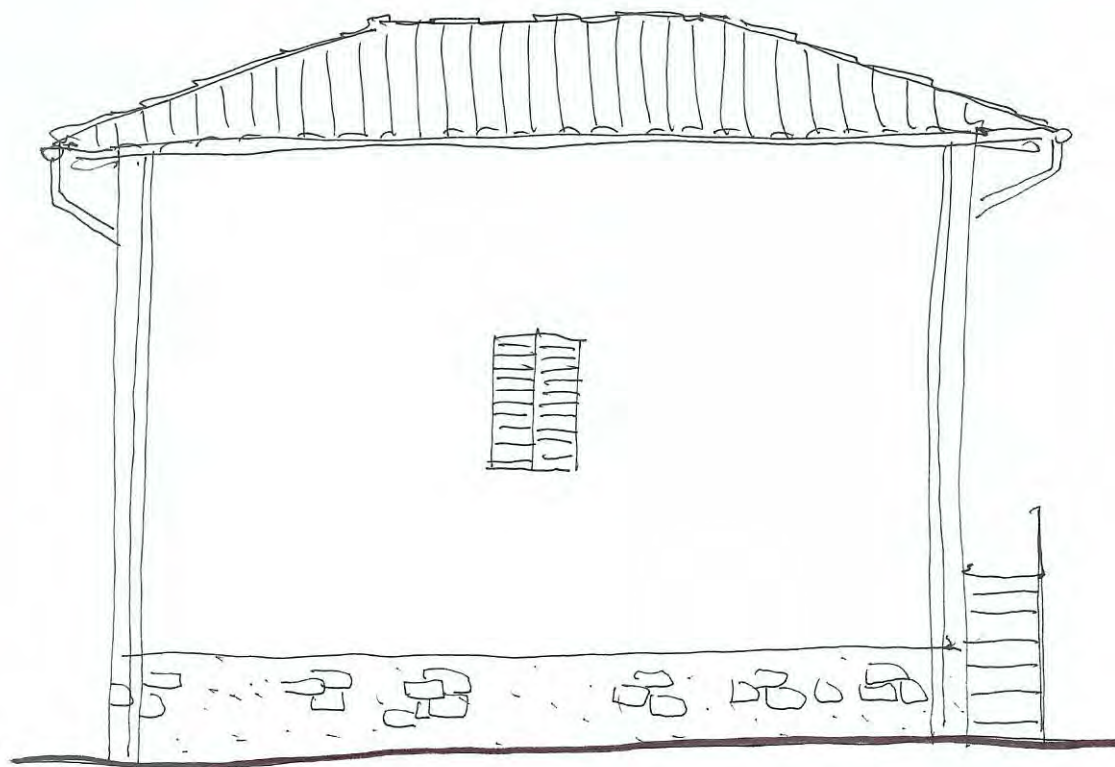

Eidotipo di studio

20. Analisi colorimetrica

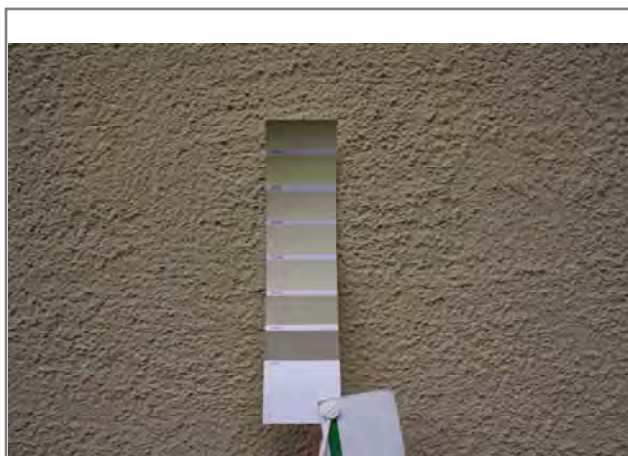

Vista 1

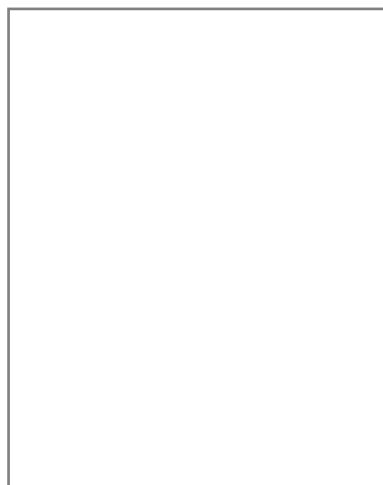

Vista 2

20.1 Codice identificativo

TL424

Note:

E _ EIDOTIPI DI STUDIO E RIFERIMENTI FOTOGRAFICI PER L'ANALISI COLORIMETRICA

Indiv. fronte

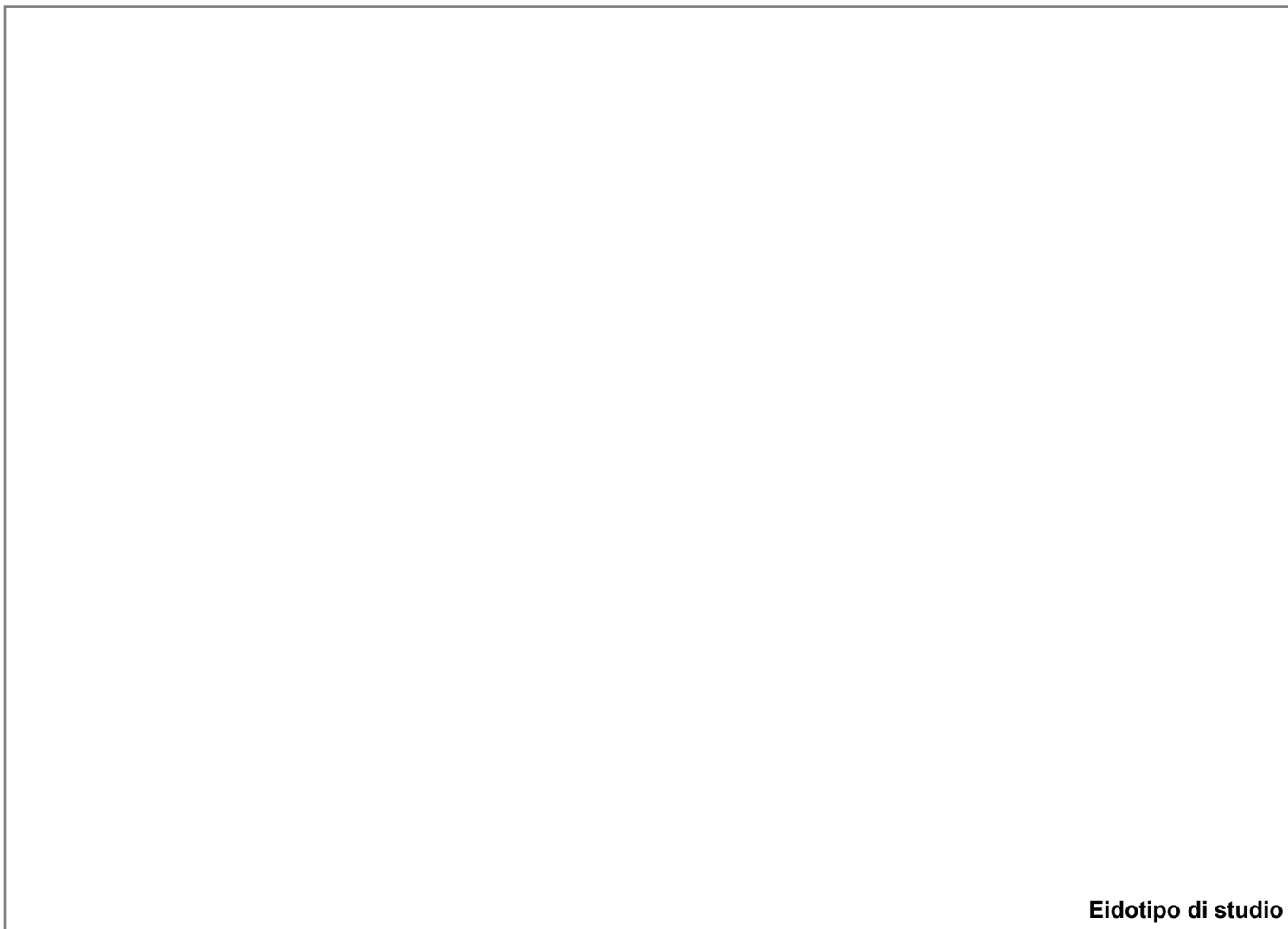

Eidotipo di studio

20. Analisi colorimetrica

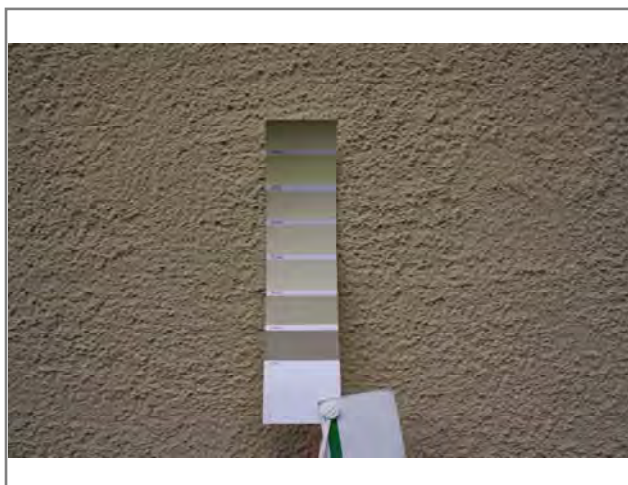

Vista 1

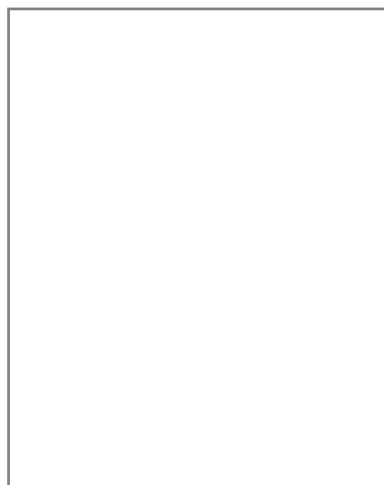

Vista 2

20.1 Codice identificativo

TL424

Note:

E _ EIDOTIPI DI STUDIO E RIFERIMENTI FOTOGRAFICI PER L'ANALISI COLORIMETRICA

Indiv. fronte

Eidotipo di studio

20. Analisi colorimetrica



Vista 1

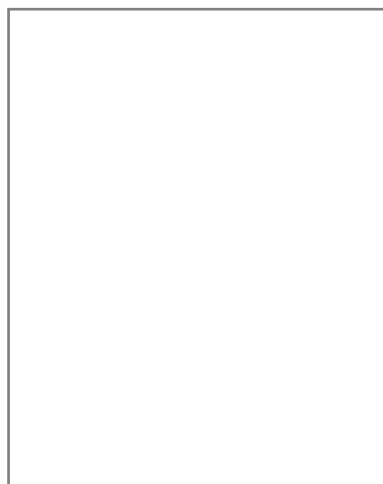

Vista 2

20.1 Codice identificativo

TL424

Note:



SCHEDATURA E CENSIMENTO DEI CENTRI STORICI DEL COMUNE DI TERRANUOVA BRACCIOLINI (AR)

Rilevamento delle caratteristiche architettoniche, tipologiche e d'uso delle unità edilizie

Università degli Studi di Firenze, Dipartimento di Architettura

Responsabile Scientifico: Prof. Arch. Stefano Bertocci,

Coordinatore scientifico: Arch. Marco Sani, Coordinatore Tecnico: Arch. Graziella Del Duca

Gruppo di lavoro: Arch. Graziella Del Duca, Arch. Sara Porzilli, Arch. Matteo Pasquini, Giacomo Bruschetini

Codice di archiviazione CA 069

A _ DATI GENERALI

1. Localizzazione all'interno del tessuto urbano

1.1 Località

1.2 Via o Piazza

1.3 N° civico

2. Localizzazione catastale

2.1 Foglio catastale

2.2 Numero di particella

2.3 Datazione

Documentata
 Attribuita



Numero civico



Inquadramento planimetrico

3. Individuazione tipologica architettonica

- Palazzo Casa in linea Locale di servizio
 Palazzo storico Villa Annesso
 Casa a schiera Chiesa Altro

3.1 Numero fronti

3.2 Significatività architettonica

4. Distribuzione volumetrica

4.1 Numero piani fuori terra

4.2 Numero piani semi interrati

Presenza volumi oltre gronda



5. Individuazione d'uso per piani

Destinazione d'uso	S1	P0	P1	P2	P3	P4	P5	Prevalente
Residenziale	<input type="checkbox"/>	<input checked="" type="checkbox"/>	<input checked="" type="checkbox"/>	<input checked="" type="checkbox"/>	<input checked="" type="checkbox"/>	<input type="checkbox"/>	<input type="checkbox"/>	<input checked="" type="checkbox"/>
Commerciale	<input type="checkbox"/>	<input type="checkbox"/>	<input type="checkbox"/>	<input type="checkbox"/>	<input type="checkbox"/>	<input type="checkbox"/>	<input type="checkbox"/>	<input type="checkbox"/>
Ufficio	<input type="checkbox"/>	<input type="checkbox"/>	<input type="checkbox"/>	<input type="checkbox"/>	<input type="checkbox"/>	<input type="checkbox"/>	<input type="checkbox"/>	<input type="checkbox"/>
Ufficio pubblico	<input type="checkbox"/>	<input type="checkbox"/>	<input type="checkbox"/>	<input type="checkbox"/>	<input type="checkbox"/>	<input type="checkbox"/>	<input type="checkbox"/>	<input type="checkbox"/>
Farmacia	<input type="checkbox"/>	<input type="checkbox"/>	<input type="checkbox"/>	<input type="checkbox"/>	<input type="checkbox"/>	<input type="checkbox"/>	<input type="checkbox"/>	<input type="checkbox"/>
Magazzino	<input type="checkbox"/>	<input type="checkbox"/>	<input type="checkbox"/>	<input type="checkbox"/>	<input type="checkbox"/>	<input type="checkbox"/>	<input type="checkbox"/>	<input type="checkbox"/>
Garage	<input type="checkbox"/>	<input type="checkbox"/>	<input type="checkbox"/>	<input type="checkbox"/>	<input type="checkbox"/>	<input type="checkbox"/>	<input type="checkbox"/>	<input type="checkbox"/>
Culto	<input type="checkbox"/>	<input type="checkbox"/>	<input type="checkbox"/>	<input type="checkbox"/>	<input type="checkbox"/>	<input type="checkbox"/>	<input type="checkbox"/>	<input type="checkbox"/>
Sanitario	<input type="checkbox"/>	<input type="checkbox"/>	<input type="checkbox"/>	<input type="checkbox"/>	<input type="checkbox"/>	<input type="checkbox"/>	<input type="checkbox"/>	<input type="checkbox"/>
Banca	<input type="checkbox"/>	<input type="checkbox"/>	<input type="checkbox"/>	<input type="checkbox"/>	<input type="checkbox"/>	<input type="checkbox"/>	<input type="checkbox"/>	<input type="checkbox"/>
Locale tecnico	<input type="checkbox"/>	<input type="checkbox"/>	<input type="checkbox"/>	<input type="checkbox"/>	<input type="checkbox"/>	<input type="checkbox"/>	<input type="checkbox"/>	<input type="checkbox"/>
Altro <input type="text"/>	<input type="checkbox"/>	<input type="checkbox"/>	<input type="checkbox"/>	<input type="checkbox"/>	<input type="checkbox"/>	<input type="checkbox"/>	<input type="checkbox"/>	<input type="checkbox"/>



SCHEDATURA E CENSIMENTO DEI CENTRI STORICI DEL COMUNE DI TERRANUOVA BRACCIOLINI (AREZZO)

Rilevamento delle caratteristiche architettoniche, tipologiche e d'uso delle unità edilizie

B _ ANALISI FISICA ESTERNA TIPOLOGICA E TECNOLOGICA

6. Relazioni funzionali con le unità edilizie attigue, aree aperte, viabilità

Fronte	Codice Identificativo dei confini	Fronte Principale	Fronte secondario	Fronte esterno	Cartella
Nord	CA073	<input type="checkbox"/>	<input checked="" type="checkbox"/>	<input checked="" type="checkbox"/>	<input type="checkbox"/>
Sud	Strada	<input checked="" type="checkbox"/>	<input type="checkbox"/>	<input checked="" type="checkbox"/>	<input type="checkbox"/>
Ovest	Strada	<input type="checkbox"/>	<input checked="" type="checkbox"/>	<input checked="" type="checkbox"/>	<input type="checkbox"/>
Est	CA066	<input type="checkbox"/>	<input checked="" type="checkbox"/>	<input checked="" type="checkbox"/>	<input type="checkbox"/>

7. Struttura portante	7.1 Intonacata	7.2 A vista	7.3 Con elementi decorativi
<input type="checkbox"/> Muratura in pietrame	<input type="radio"/>	<input type="radio"/>	<input type="radio"/>
<input type="checkbox"/> Muratura in ciottoli di fiume	<input type="radio"/>	<input type="radio"/>	<input type="radio"/>
<input type="checkbox"/> Muratura in mattoni	<input type="radio"/>	<input type="radio"/>	<input type="radio"/>
<input checked="" type="checkbox"/> Muratura mista	<input checked="" type="radio"/>	<input checked="" type="radio"/>	<input type="radio"/>
<input type="checkbox"/> Cemento armato	<input type="radio"/>	<input type="radio"/>	<input type="radio"/>
<input type="checkbox"/> Non individuabile	<input type="radio"/>	<input type="radio"/>	<input type="radio"/>
<input type="checkbox"/> Altro	<input type="radio"/>	<input type="radio"/>	<input type="radio"/>

8. Copertura

8.1 Tecnologia realizzativa Ligna Legno e laterizio Latero cementizia Lamiera grecata

8.2 Tipologia

- Piana praticabile Padiglione
 Piana non praticabile Semipadiglione
 Falde discontinue Monofalda
 Capanna

8.3 Materiale manto di copertura

- Coppi e tegoli Cemento
 Marsigliesi Guaina bituminosa
 Lastre lapidee Eternit
 Piastrelle gres Altro

9. Gronda Legno e laterizio Laterocemento Laterizio Pietra Altro

9b. Pluviale Rame PVC Altro

C _ ANALISI DEL FRONTE URBANO

10. Presenza in facciata di:

	N	S	O	E
Tettoie	<input type="checkbox"/>	<input type="checkbox"/>	<input type="checkbox"/>	<input type="checkbox"/>
Loggia	<input type="checkbox"/>	<input type="checkbox"/>	<input type="checkbox"/>	<input type="checkbox"/>
Balconi/terrazze	<input type="checkbox"/>	<input checked="" type="checkbox"/>	<input type="checkbox"/>	<input checked="" type="checkbox"/>
Davanzali	<input type="checkbox"/>	<input checked="" type="checkbox"/>	<input type="checkbox"/>	<input type="checkbox"/>
Modanature	<input type="checkbox"/>	<input type="checkbox"/>	<input type="checkbox"/>	<input type="checkbox"/>
Stemma	<input type="checkbox"/>	<input type="checkbox"/>	<input type="checkbox"/>	<input type="checkbox"/>
Archi	<input type="checkbox"/>	<input type="checkbox"/>	<input type="checkbox"/>	<input type="checkbox"/>
Ringhiere/parapetti	<input type="checkbox"/>	<input checked="" type="checkbox"/>	<input type="checkbox"/>	<input type="checkbox"/>
Fregi, cornici modanate	<input type="checkbox"/>	<input type="checkbox"/>	<input type="checkbox"/>	<input type="checkbox"/>
Cornici marcapiano	<input type="checkbox"/>	<input type="checkbox"/>	<input type="checkbox"/>	<input type="checkbox"/>
Architrave	<input type="checkbox"/>	<input type="checkbox"/>	<input type="checkbox"/>	<input type="checkbox"/>
Altro	<input type="checkbox"/>	<input type="checkbox"/>	<input type="checkbox"/>	<input type="checkbox"/>
Note:				

11. Tipologia aperture

	N	S	O	E
Archi				
Finestre	4	9		1
Passi carrabili		1		
Porte				1
Portoni				1
Vetrine				

12. Materiale infissi esterni

	N	S	O	E
Legno	<input checked="" type="checkbox"/>	<input checked="" type="checkbox"/>	<input type="checkbox"/>	<input checked="" type="checkbox"/>
Alluminio	<input type="checkbox"/>	<input type="checkbox"/>	<input type="checkbox"/>	<input type="checkbox"/>
PVC	<input type="checkbox"/>	<input type="checkbox"/>	<input type="checkbox"/>	<input type="checkbox"/>
Ferro	<input type="checkbox"/>	<input type="checkbox"/>	<input type="checkbox"/>	<input type="checkbox"/>
Altro	<input type="checkbox"/>	<input type="checkbox"/>	<input type="checkbox"/>	<input type="checkbox"/>

13. Particolari di pregio architettonico

D _ ANALISI DEL DEGRADO

14. Degrado delle coperture

	N	S	O	E
Manto di copertura deteriorato	<input type="checkbox"/>	<input type="checkbox"/>	<input type="checkbox"/>	<input type="checkbox"/>
Senza evidenti deterioramenti	<input checked="" type="checkbox"/>	<input checked="" type="checkbox"/>	<input checked="" type="checkbox"/>	<input checked="" type="checkbox"/>
Altro	<input type="checkbox"/>	<input type="checkbox"/>	<input type="checkbox"/>	<input type="checkbox"/>

15. Degrado della struttura muraria

	N	S	O	E
Presenza di lesioni superficiali	<input type="checkbox"/>	<input type="checkbox"/>	<input type="checkbox"/>	<input type="checkbox"/>
Presenza di lesioni passanti	<input type="checkbox"/>	<input type="checkbox"/>	<input type="checkbox"/>	<input type="checkbox"/>
Senza deterioramenti	<input checked="" type="checkbox"/>	<input checked="" type="checkbox"/>	<input checked="" type="checkbox"/>	<input checked="" type="checkbox"/>

16. Degrado del paramento murario

	N	S	O	E
Completamente deteriorato	<input type="checkbox"/>	<input type="checkbox"/>	<input type="checkbox"/>	<input type="checkbox"/>
Parzialmente deteriorato	<input type="checkbox"/>	<input type="checkbox"/>	<input type="checkbox"/>	<input type="checkbox"/>
Senza deterioramenti	<input checked="" type="checkbox"/>	<input checked="" type="checkbox"/>	<input checked="" type="checkbox"/>	<input checked="" type="checkbox"/>
Degrado da agenti biologici	<input type="checkbox"/>	<input type="checkbox"/>	<input type="checkbox"/>	<input type="checkbox"/>
Esfoliazione dell'intonaco	<input type="checkbox"/>	<input type="checkbox"/>	<input type="checkbox"/>	<input type="checkbox"/>

17. Degrado degli infissi

	N	S	O	E
Mancanti	<input type="checkbox"/>	<input type="checkbox"/>	<input type="checkbox"/>	<input type="checkbox"/>
Deteriorati o inadeguati	<input type="checkbox"/>	<input type="checkbox"/>	<input type="checkbox"/>	<input type="checkbox"/>
Senza deterioramenti	<input checked="" type="checkbox"/>	<input type="checkbox"/>	<input type="checkbox"/>	<input type="checkbox"/>

D _ ANALISI DEGLI IMPIANTI PRESENTI IN FACCIATA

18. Presenza di contatori

	N	S	O	E
Presenza di contatore adduzione acqua	<input type="checkbox"/>	<input type="checkbox"/>	<input checked="" type="checkbox"/>	<input type="checkbox"/>
Presenza di contatore gas	<input type="checkbox"/>	<input checked="" type="checkbox"/>	<input type="checkbox"/>	<input type="checkbox"/>
Presenza di contatore impianto elettrico	<input type="checkbox"/>	<input type="checkbox"/>	<input type="checkbox"/>	<input type="checkbox"/>
Presenza di impianti di condizionamento	<input type="checkbox"/>	<input type="checkbox"/>	<input type="checkbox"/>	<input type="checkbox"/>
Presenza di telecamere	<input type="checkbox"/>	<input type="checkbox"/>	<input type="checkbox"/>	<input type="checkbox"/>
Presenza di canne fumarie	<input type="checkbox"/>	<input type="checkbox"/>	<input type="checkbox"/>	<input type="checkbox"/>

18b. Presenza di tubazioni e/o cavi a vista

	N	S	O	E
	<input type="checkbox"/>	<input type="checkbox"/>	<input type="checkbox"/>	<input type="checkbox"/>
	<input type="checkbox"/>	<input type="checkbox"/>	<input type="checkbox"/>	<input type="checkbox"/>
	<input type="checkbox"/>	<input type="checkbox"/>	<input type="checkbox"/>	<input type="checkbox"/>

19. Illuminazione e antenne

	N	S	O	E
Presenza di illuminazione pubblica	<input type="checkbox"/>	<input type="checkbox"/>	<input type="checkbox"/>	<input type="checkbox"/>
Presenza di illuminazione privata	<input type="checkbox"/>	<input type="checkbox"/>	<input type="checkbox"/>	<input checked="" type="checkbox"/>
Antenne	<input type="checkbox"/>	<input type="checkbox"/>	<input type="checkbox"/>	<input type="checkbox"/>
Parabole	<input type="checkbox"/>	<input type="checkbox"/>	<input type="checkbox"/>	<input type="checkbox"/>

E _ EIDOTIPI DI STUDIO E RIFERIMENTI FOTOGRAFICI PER L'ANALISI COLORIMETRICA

Indiv. fronte Nord

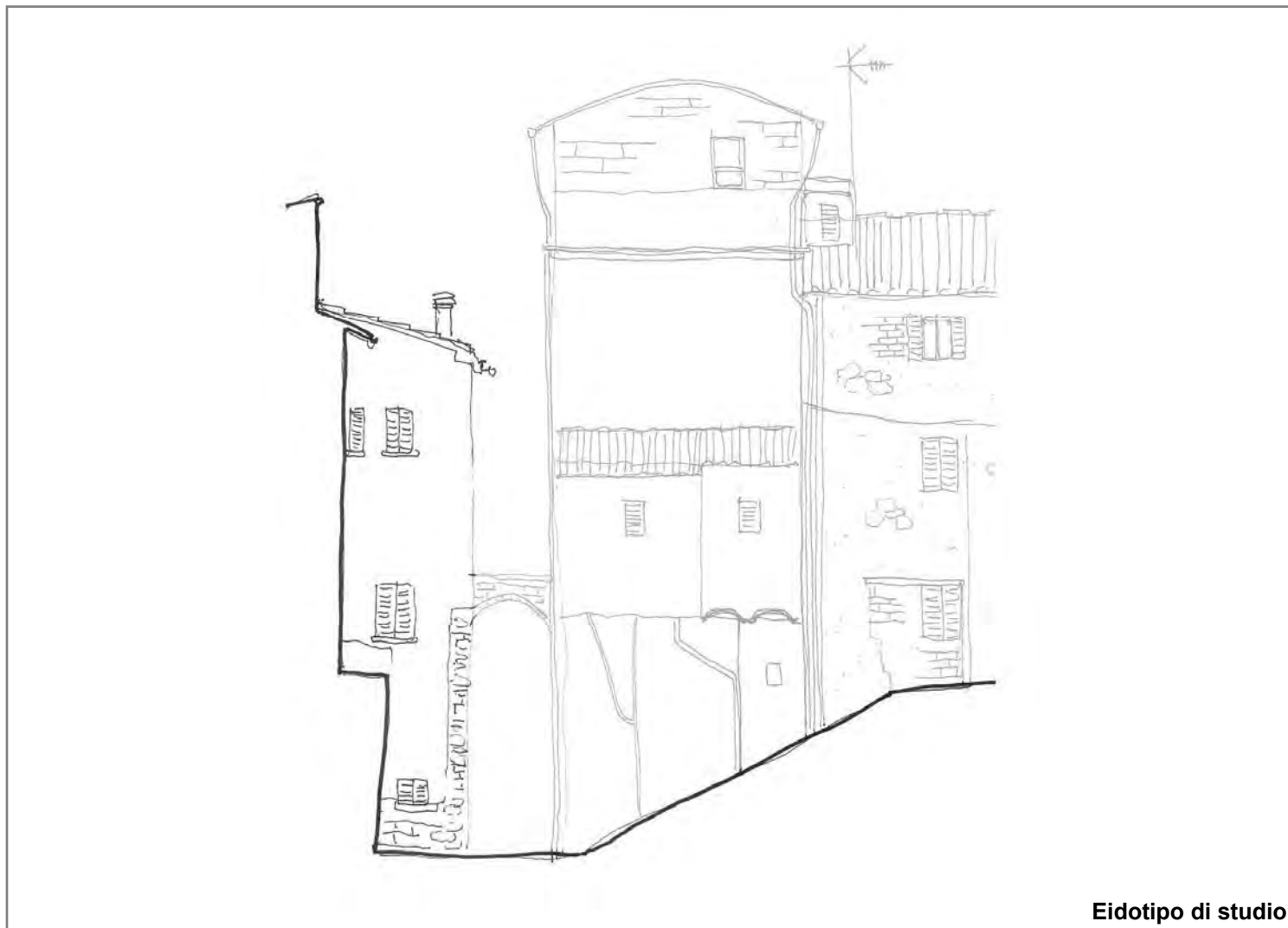

Eidotipo di studio

20. Analisi colorimetrica

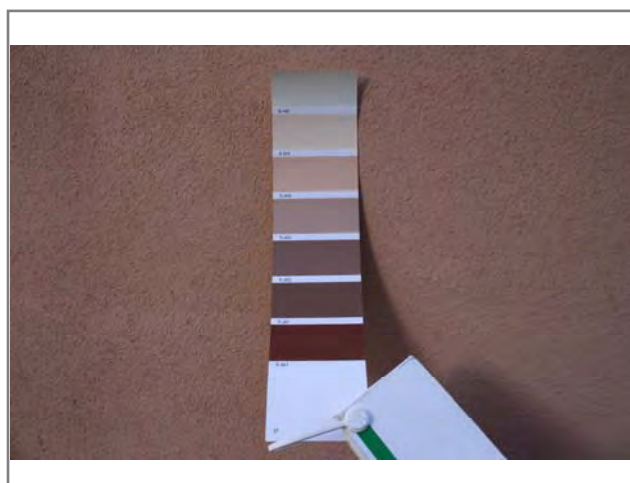

Vista 1

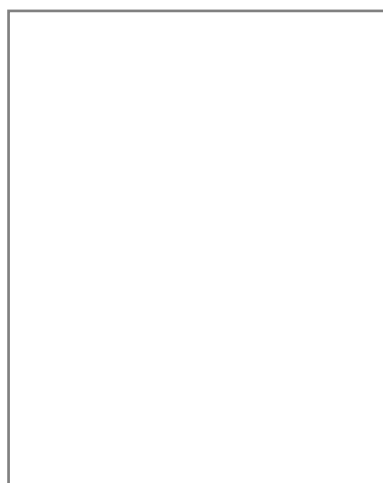

Vista 2

20.1 Codice identificativo

TL604

Note:

E _ EIDOTIPI DI STUDIO E RIFERIMENTI FOTOGRAFICI PER L'ANALISI COLORIMETRICA

Indiv. fronte Sud



Eidotipo di studio

20. Analisi colorimetrica

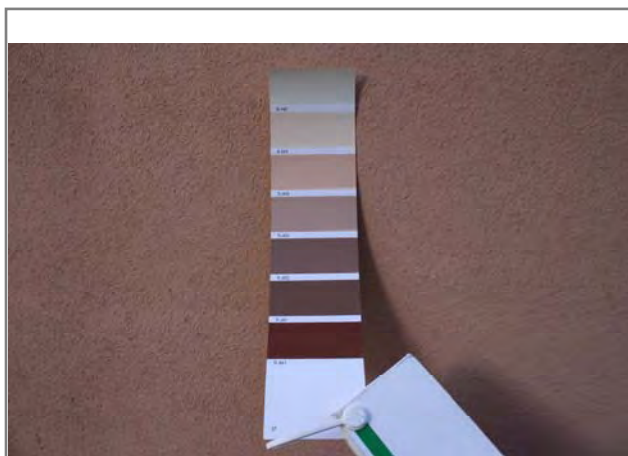

Vista 1

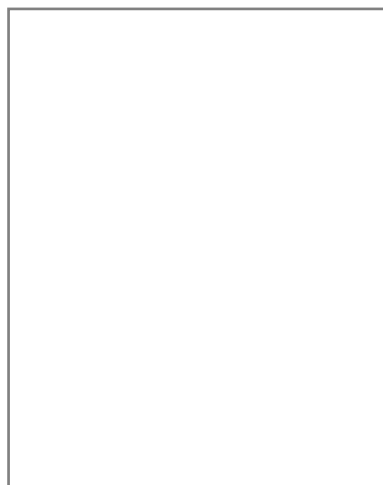

Vista 2

20.1 Codice identificativo

TL604

Note:

E _ EIDOTIPI DI STUDIO E RIFERIMENTI FOTOGRAFICI PER L'ANALISI COLORIMETRICA

Indiv. fronte **Ovest**

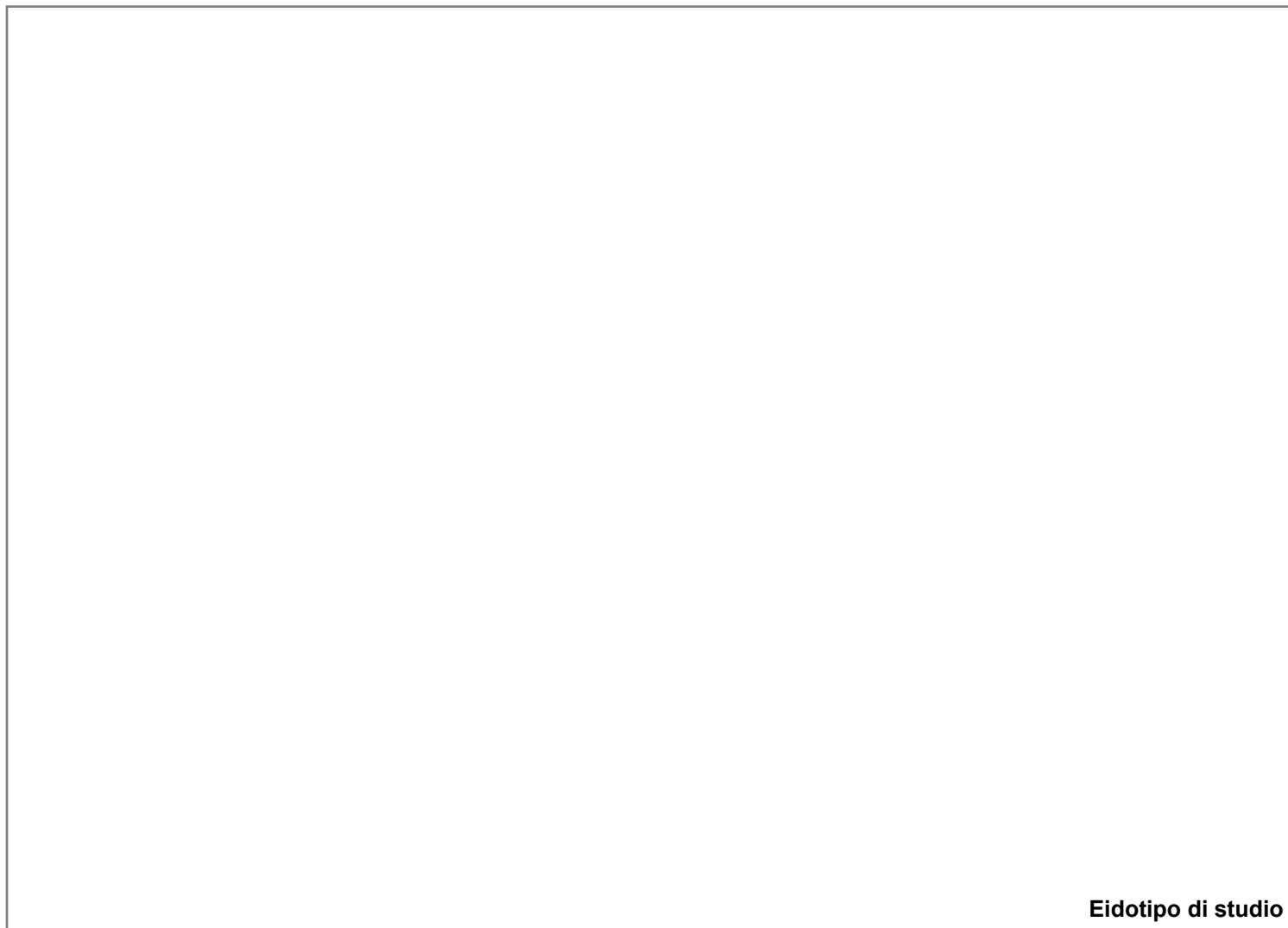

Eidotipo di studio

20. Analisi colorimetrica



Vista 1

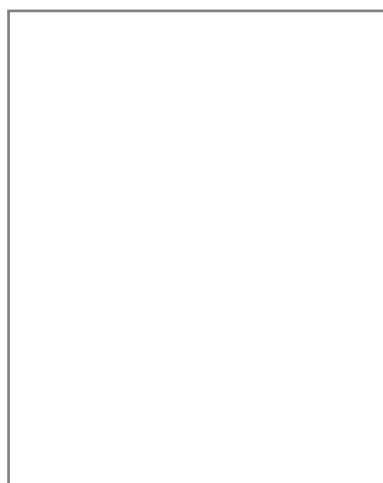

Vista 2

20.1 Codice identificativo

TL604

Note:

E _ EIDOTIPI DI STUDIO E RIFERIMENTI FOTOGRAFICI PER L'ANALISI COLORIMETRICA

Indiv. fronte



Eidotipo di studio

20. Analisi colorimetrica

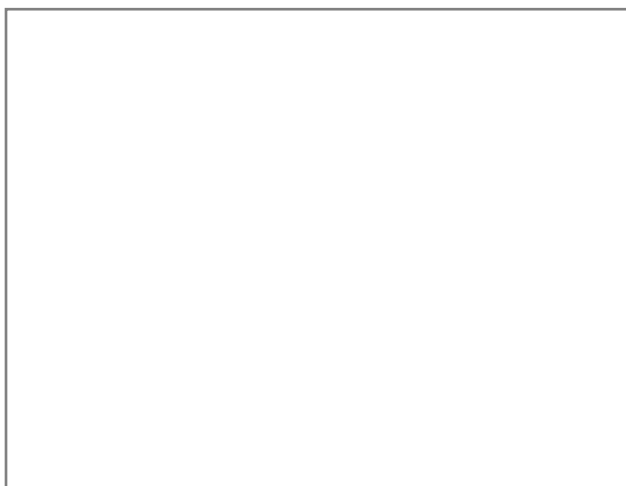

Vista 1

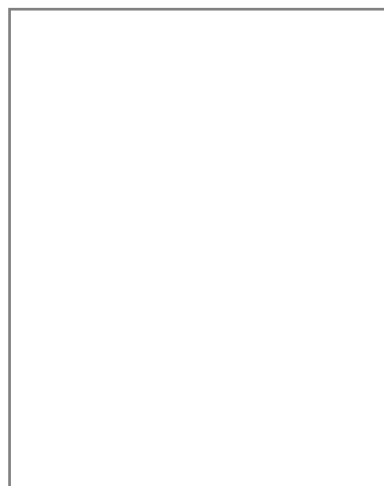

Vista 2

20.1 Codice identificativo

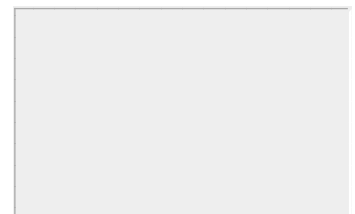

Note:



SCHEDATURA E CENSIMENTO DEI CENTRI STORICI DEL COMUNE DI TERRANUOVA BRACCIOLINI (AR)

Rilevamento delle caratteristiche architettoniche, tipologiche e d'uso delle unità edilizie

Università degli Studi di Firenze, Dipartimento di Architettura

Responsabile Scientifico: Prof. Arch. Stefano Bertocci,

Coordinatore scientifico: Arch. Marco Sani, Coordinatore Tecnico: Arch. Graziella Del Duca

Gruppo di lavoro: Arch. Graziella Del Duca, Arch. Sara Porzilli, Arch. Matteo Pasquini, Giacomo Bruschetini

Codice di archiviazione CA 070

A _ DATI GENERALI

1. Localizzazione all'interno del tessuto urbano

1.1 Località

1.2 Via o Piazza

1.3 N° civico

2. Localizzazione catastale

2.1 Foglio catastale

2.2 Numero di particella

2.3 Datazione

- Documentata
 Attribuita



Numero civico

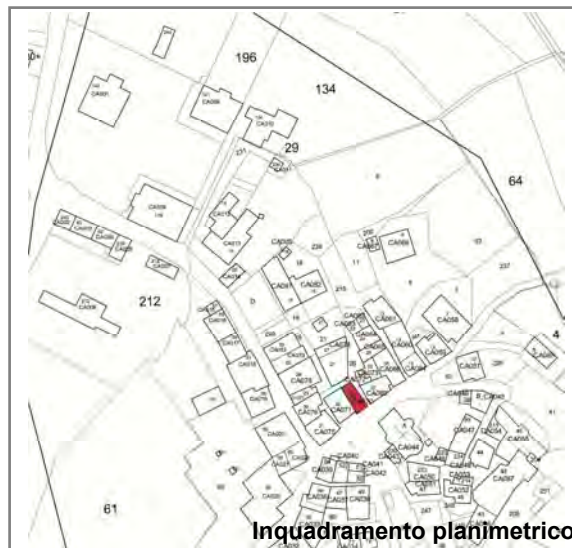

Inquadramento planimetrico

3. Individuazione tipologica architettonica

- Palazzo Casa in linea Locale di servizio
 Palazzo storico Villa Annesso
 Casa a schiera Chiesa Altro

3.1 Numero fronti

3.2 Significatività architettonica

4. Distribuzione volumetrica

4.1 Numero piani fuori terra

4.2 Numero piani semi interrati

- Presenza volumi oltre gronda

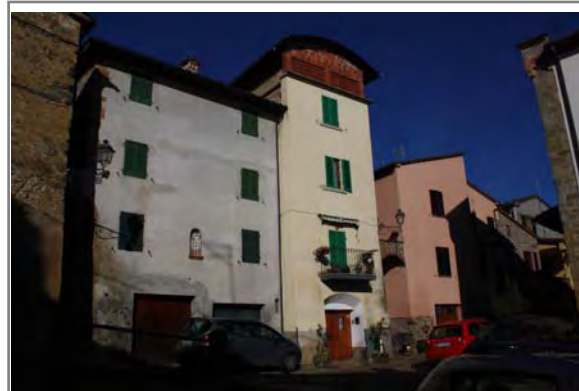

5. Individuazione d'uso per piani

Destinazione d'uso	S1	P0	P1	P2	P3	P4	P5	Prevalente
Residenziale	<input type="checkbox"/>	<input checked="" type="checkbox"/>	<input checked="" type="checkbox"/>	<input checked="" type="checkbox"/>	<input checked="" type="checkbox"/>	<input checked="" type="checkbox"/>	<input type="checkbox"/>	<input checked="" type="checkbox"/>
Commerciale	<input type="checkbox"/>	<input type="checkbox"/>	<input type="checkbox"/>	<input type="checkbox"/>	<input type="checkbox"/>	<input type="checkbox"/>	<input type="checkbox"/>	<input type="checkbox"/>
Ufficio	<input type="checkbox"/>	<input type="checkbox"/>	<input type="checkbox"/>	<input type="checkbox"/>	<input type="checkbox"/>	<input type="checkbox"/>	<input type="checkbox"/>	<input type="checkbox"/>
Ufficio pubblico	<input type="checkbox"/>	<input type="checkbox"/>	<input type="checkbox"/>	<input type="checkbox"/>	<input type="checkbox"/>	<input type="checkbox"/>	<input type="checkbox"/>	<input type="checkbox"/>
Farmacia	<input type="checkbox"/>	<input type="checkbox"/>	<input type="checkbox"/>	<input type="checkbox"/>	<input type="checkbox"/>	<input type="checkbox"/>	<input type="checkbox"/>	<input type="checkbox"/>
Magazzino	<input type="checkbox"/>	<input type="checkbox"/>	<input type="checkbox"/>	<input type="checkbox"/>	<input type="checkbox"/>	<input type="checkbox"/>	<input type="checkbox"/>	<input type="checkbox"/>
Garage	<input type="checkbox"/>	<input type="checkbox"/>	<input type="checkbox"/>	<input type="checkbox"/>	<input type="checkbox"/>	<input type="checkbox"/>	<input type="checkbox"/>	<input type="checkbox"/>
Culto	<input type="checkbox"/>	<input type="checkbox"/>	<input type="checkbox"/>	<input type="checkbox"/>	<input type="checkbox"/>	<input type="checkbox"/>	<input type="checkbox"/>	<input type="checkbox"/>
Sanitario	<input type="checkbox"/>	<input type="checkbox"/>	<input type="checkbox"/>	<input type="checkbox"/>	<input type="checkbox"/>	<input type="checkbox"/>	<input type="checkbox"/>	<input type="checkbox"/>
Banca	<input type="checkbox"/>	<input type="checkbox"/>	<input type="checkbox"/>	<input type="checkbox"/>	<input type="checkbox"/>	<input type="checkbox"/>	<input type="checkbox"/>	<input type="checkbox"/>
Locale tecnico	<input type="checkbox"/>	<input type="checkbox"/>	<input type="checkbox"/>	<input type="checkbox"/>	<input type="checkbox"/>	<input type="checkbox"/>	<input type="checkbox"/>	<input type="checkbox"/>
Altro <input type="text"/>	<input type="checkbox"/>	<input type="checkbox"/>	<input type="checkbox"/>	<input type="checkbox"/>	<input type="checkbox"/>	<input type="checkbox"/>	<input type="checkbox"/>	<input type="checkbox"/>

SCHEDATURA E CENSIMENTO DEI CENTRI STORICI DEL COMUNE DI TERRANUOVA BRACCIOLINI (AREZZO)

Rilevamento delle caratteristiche architettoniche, tipologiche e d'uso delle unità edilizie

B _ ANALISI FISICA ESTERNA TIPOLOGICA E TECNOLOGICA

6. Relazioni funzionali con le unità edilizie attigue, aree aperte, viabilità

Fronte	Codice Identificativo dei confini	Fronte Principale	Fronte secondario	Fronte esterno	Cartella
Nord	Strada	<input type="checkbox"/>	<input checked="" type="checkbox"/>	<input checked="" type="checkbox"/>	<input type="checkbox"/>
Sud	Strada	<input checked="" type="checkbox"/>	<input type="checkbox"/>	<input checked="" type="checkbox"/>	<input type="checkbox"/>
Ovest	CA071	<input type="checkbox"/>	<input type="checkbox"/>	<input type="checkbox"/>	<input checked="" type="checkbox"/>
Est	Strada	<input type="checkbox"/>	<input checked="" type="checkbox"/>	<input checked="" type="checkbox"/>	<input type="checkbox"/>

7. Struttura portante	7.1 Intonacata	7.2 A vista	7.3 Con elementi decorativi
<input type="checkbox"/> Muratura in pietrame	<input type="radio"/>	<input type="radio"/>	<input type="radio"/>
<input type="checkbox"/> Muratura in ciottoli di fiume	<input type="radio"/>	<input type="radio"/>	<input type="radio"/>
<input type="checkbox"/> Muratura in mattoni	<input type="radio"/>	<input type="radio"/>	<input type="radio"/>
<input checked="" type="checkbox"/> Muratura mista	<input checked="" type="radio"/>	<input type="radio"/>	<input type="radio"/>
<input type="checkbox"/> Cemento armato	<input type="radio"/>	<input type="radio"/>	<input type="radio"/>
<input type="checkbox"/> Non individuabile	<input type="radio"/>	<input type="radio"/>	<input type="radio"/>
<input type="checkbox"/> Altro	<input type="radio"/>	<input type="radio"/>	<input type="radio"/>

8. Copertura

8.1 Tecnologia realizzativa Lignea Legno e laterizio Latero cementizia Lamiera grecata

8.2 Tipologia

- Piana praticabile Padiglione
 Piana non praticabile Semipadiglione
 Falde discontinue Monofalda
 Capanna

8.3 Materiale manto di copertura

- Coppi e tegoli Cemento
 Marsigliesi Guaina bituminosa
 Lastre lapidee Eternit
 Piastrelle gres Altro lamiera

9. Gronda Legno e laterizio Laterocemento Laterizio Pietra Altro

9b. Pluviale Rame PVC Altro

C _ ANALISI DEL FRONTE URBANO

10. Presenza in facciata di:

	N	S	O	E
Tettoie	<input type="checkbox"/>	<input type="checkbox"/>	<input type="checkbox"/>	<input type="checkbox"/>
Loggia	<input type="checkbox"/>	<input type="checkbox"/>	<input type="checkbox"/>	<input type="checkbox"/>
Balconi/terrazze	<input type="checkbox"/>	<input checked="" type="checkbox"/>	<input type="checkbox"/>	<input type="checkbox"/>
Davanzali	<input type="checkbox"/>	<input type="checkbox"/>	<input type="checkbox"/>	<input type="checkbox"/>
Modanature	<input type="checkbox"/>	<input type="checkbox"/>	<input type="checkbox"/>	<input type="checkbox"/>
Stemma	<input type="checkbox"/>	<input type="checkbox"/>	<input type="checkbox"/>	<input type="checkbox"/>
Archi	<input type="checkbox"/>	<input type="checkbox"/>	<input type="checkbox"/>	<input type="checkbox"/>
Ringhiere/parapetti	<input type="checkbox"/>	<input type="checkbox"/>	<input type="checkbox"/>	<input type="checkbox"/>
Fregi, cornici modanate	<input type="checkbox"/>	<input type="checkbox"/>	<input type="checkbox"/>	<input type="checkbox"/>
Cornici marcapiano	<input type="checkbox"/>	<input type="checkbox"/>	<input type="checkbox"/>	<input type="checkbox"/>
Architrave	<input type="checkbox"/>	<input type="checkbox"/>	<input type="checkbox"/>	<input type="checkbox"/>
Altro	<input checked="" type="checkbox"/>	<input type="checkbox"/>	<input type="checkbox"/>	<input type="checkbox"/>

Note:

Nord: volumen servizi igienici in aggetto

Ovest: scalette di accesso abitazione

11. Tipologia aperture

	N	S	O	E
Archi				
Finestre	2	2		8
Passi carrabili				
Porte		1		
Portoni		1		1
Vetrine				

12. Materiale infissi esterni

	N	S	O	E
Legno	<input checked="" type="checkbox"/>	<input checked="" type="checkbox"/>	<input type="checkbox"/>	<input checked="" type="checkbox"/>
Alluminio	<input type="checkbox"/>	<input type="checkbox"/>	<input type="checkbox"/>	<input type="checkbox"/>
PVC	<input type="checkbox"/>	<input type="checkbox"/>	<input type="checkbox"/>	<input type="checkbox"/>
Ferro	<input type="checkbox"/>	<input type="checkbox"/>	<input type="checkbox"/>	<input type="checkbox"/>
Altro	<input type="checkbox"/>	<input type="checkbox"/>	<input type="checkbox"/>	<input type="checkbox"/>

13. Particolari di pregio architettonico

D _ ANALISI DEL DEGRADO

14. Degrado delle coperture

	N	S	O	E
Manto di copertura deteriorato	<input checked="" type="checkbox"/>	<input checked="" type="checkbox"/>	<input type="checkbox"/>	<input checked="" type="checkbox"/>
Senza evidenti deterioramenti	<input type="checkbox"/>	<input type="checkbox"/>	<input type="checkbox"/>	<input type="checkbox"/>
Altro	<input type="checkbox"/>	<input type="checkbox"/>	<input type="checkbox"/>	<input type="checkbox"/>

15. Degrado della struttura muraria

	N	S	O	E
Presenza di lesioni superficiali	<input type="checkbox"/>	<input type="checkbox"/>	<input type="checkbox"/>	<input checked="" type="checkbox"/>
Presenza di lesioni passanti	<input type="checkbox"/>	<input type="checkbox"/>	<input type="checkbox"/>	<input type="checkbox"/>
Senza deterioramenti	<input checked="" type="checkbox"/>	<input checked="" type="checkbox"/>	<input type="checkbox"/>	<input type="checkbox"/>

16. Degrado del paramento murario

	N	S	O	E
Completamente deteriorato	<input type="checkbox"/>	<input type="checkbox"/>	<input type="checkbox"/>	<input type="checkbox"/>
Parzialmente deteriorato	<input checked="" type="checkbox"/>	<input type="checkbox"/>	<input type="checkbox"/>	<input type="checkbox"/>
Senza deterioramenti	<input type="checkbox"/>	<input checked="" type="checkbox"/>	<input type="checkbox"/>	<input type="checkbox"/>
Degrado da agenti biologici	<input checked="" type="checkbox"/>	<input type="checkbox"/>	<input type="checkbox"/>	<input checked="" type="checkbox"/>
Esfoliazione dell'intonaco	<input checked="" type="checkbox"/>	<input type="checkbox"/>	<input type="checkbox"/>	<input checked="" type="checkbox"/>

17. Degrado degli infissi

	N	S	O	E
Mancanti	<input type="checkbox"/>	<input type="checkbox"/>	<input type="checkbox"/>	<input type="checkbox"/>
Deteriorati o inadeguati	<input type="checkbox"/>	<input type="checkbox"/>	<input type="checkbox"/>	<input type="checkbox"/>
Senza deterioramenti	<input checked="" type="checkbox"/>	<input checked="" type="checkbox"/>	<input type="checkbox"/>	<input checked="" type="checkbox"/>

D _ ANALISI DEGLI IMPIANTI PRESENTI IN FACCIATA

18. Presenza di contatori

	N	S	O	E
Presenza di contatore adduzione acqua	<input type="checkbox"/>	<input type="checkbox"/>	<input type="checkbox"/>	<input type="checkbox"/>
Presenza di contatore gas	<input type="checkbox"/>	<input type="checkbox"/>	<input type="checkbox"/>	<input checked="" type="checkbox"/>
Presenza di contatore impianto elettrico	<input type="checkbox"/>	<input type="checkbox"/>	<input type="checkbox"/>	<input type="checkbox"/>
Presenza di impianti di condizionamento	<input type="checkbox"/>	<input type="checkbox"/>	<input type="checkbox"/>	<input type="checkbox"/>
Presenza di telecamere	<input type="checkbox"/>	<input type="checkbox"/>	<input type="checkbox"/>	<input type="checkbox"/>
Presenza di canne fumarie	<input type="checkbox"/>	<input type="checkbox"/>	<input type="checkbox"/>	<input type="checkbox"/>

18b. Presenza di tubazioni e/o cavi a vista

	N	S	O	E
	<input type="checkbox"/>	<input type="checkbox"/>	<input type="checkbox"/>	<input type="checkbox"/>
	<input type="checkbox"/>	<input type="checkbox"/>	<input type="checkbox"/>	<input checked="" type="checkbox"/>
	<input checked="" type="checkbox"/>	<input checked="" type="checkbox"/>	<input type="checkbox"/>	<input type="checkbox"/>

19. Illuminazione e antenne

	N	S	O	E
Presenza di illuminazione pubblica	<input type="checkbox"/>	<input checked="" type="checkbox"/>	<input type="checkbox"/>	<input type="checkbox"/>
Presenza di illuminazione privata	<input checked="" type="checkbox"/>	<input checked="" type="checkbox"/>	<input type="checkbox"/>	<input type="checkbox"/>
Antenne	<input type="checkbox"/>	<input type="checkbox"/>	<input type="checkbox"/>	<input type="checkbox"/>
Parabole	<input type="checkbox"/>	<input type="checkbox"/>	<input type="checkbox"/>	<input type="checkbox"/>

E _ EIDOTIPI DI STUDIO E RIFERIMENTI FOTOGRAFICI PER L'ANALISI COLORIMETRICA

Indiv. fronte **Nord**



20. Analisi colorimetrica

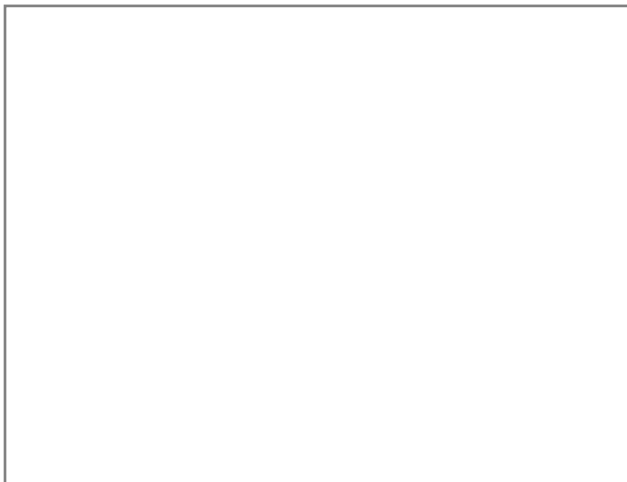

Vista 1

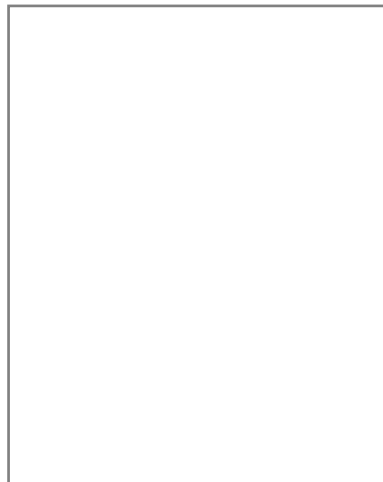

Vista 2

20.1 Codice identificativo

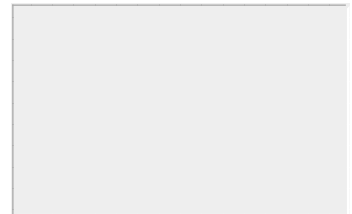

Note:

E _ EIDOTIPI DI STUDIO E RIFERIMENTI FOTOGRAFICI PER L'ANALISI COLORIMETRICA

Indiv. fronte Sud



Eidotipo di studio

20. Analisi colorimetrica



Vista 1

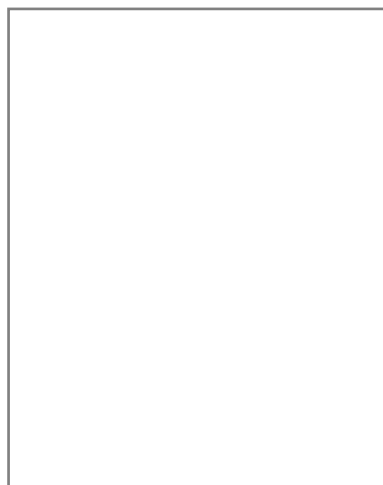

Vista 2

20.1 Codice identificativo

TL034

Note:

E _ EIDOTIPI DI STUDIO E RIFERIMENTI FOTOGRAFICI PER L'ANALISI COLORIMETRICA

Indiv. fronte Est

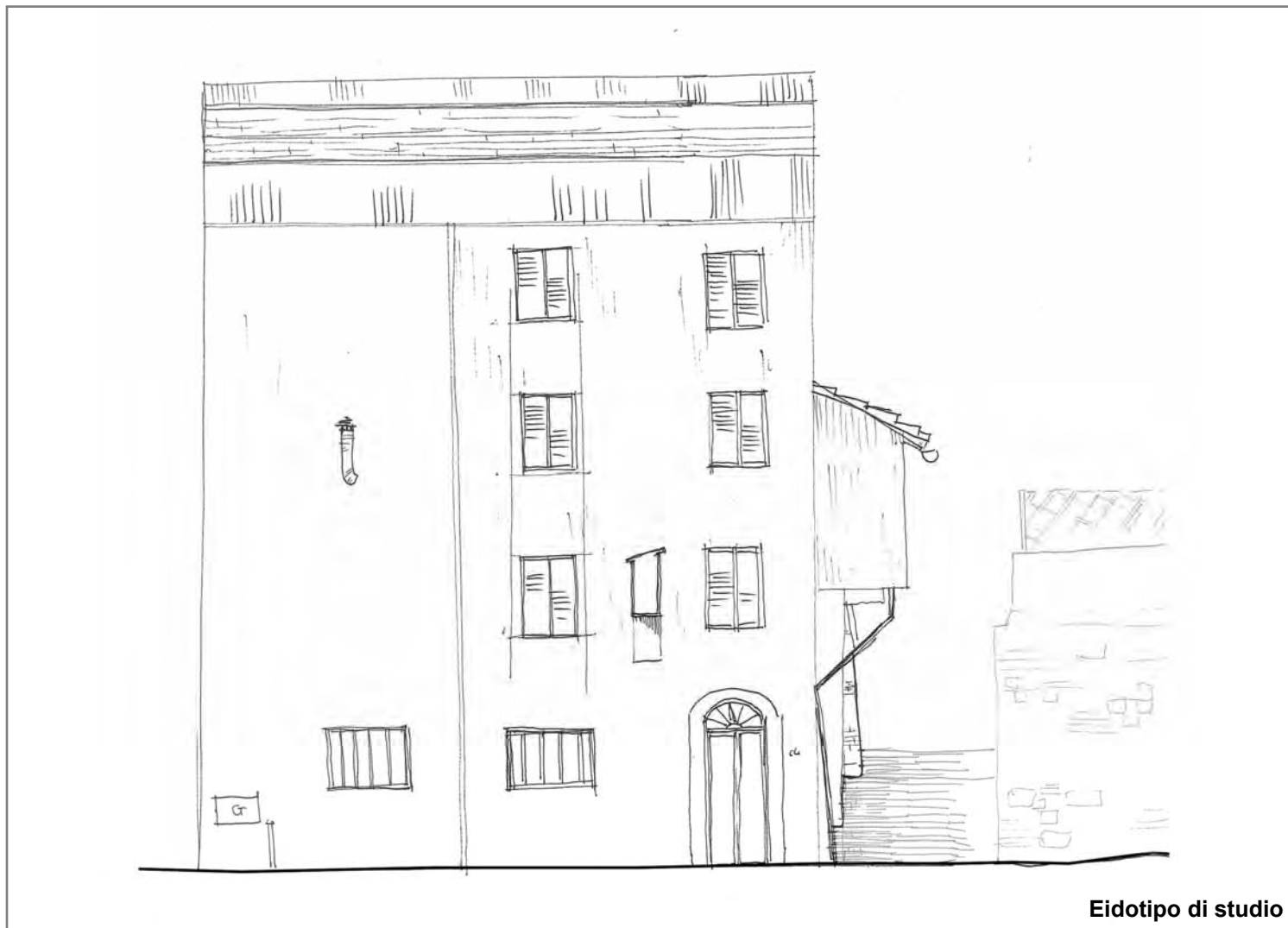

Eidotipo di studio

20. Analisi colorimetrica

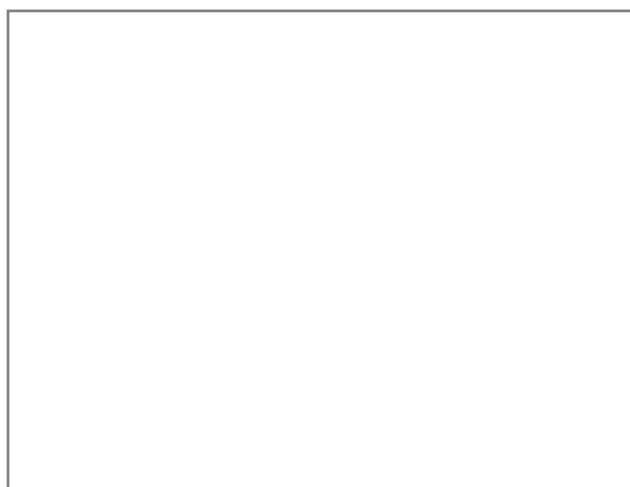

Vista 1



Vista 2

20.1 Codice identificativo

TL604

Note:

E _ EIDOTIPI DI STUDIO E RIFERIMENTI FOTOGRAFICI PER L'ANALISI COLORIMETRICA

Indiv. fronte



Eidotipo di studio

20. Analisi colorimetrica

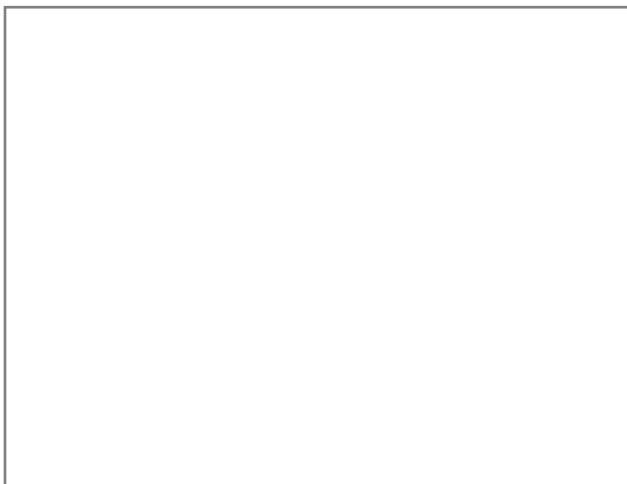

Vista 1

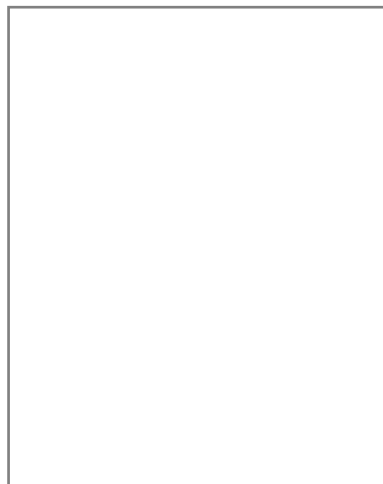

Vista 2

20.1 Codice identificativo

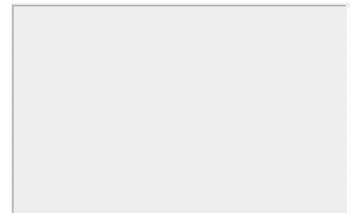

Note:



SCHEDATURA E CENSIMENTO DEI CENTRI STORICI DEL COMUNE DI TERRANUOVA BRACCIOLINI (AR)

Rilevamento delle caratteristiche architettoniche, tipologiche e d'uso delle unità edilizie

Università degli Studi di Firenze, Dipartimento di Architettura

Responsabile Scientifico: Prof. Arch. Stefano Bertocci,

Coordinatore scientifico: Arch. Marco Sani, Coordinatore Tecnico: Arch. Graziella Del Duca

Gruppo di lavoro: Arch. Graziella Del Duca, Arch. Sara Porzilli, Arch. Matteo Pasquini, Giacomo Bruschetini

Codice di archiviazione CA 071

A _ DATI GENERALI

1. Localizzazione all'interno del tessuto urbano

1.1 Località

1.2 Via o Piazza

1.3 N° civico

2. Localizzazione catastale

2.1 Foglio catastale

2.2 Numero di particella

2.3 Datazione

Documentata
 Attribuita



Numero civico



Inquadramento planimetrico

3. Individuazione tipologica architettonica

Palazzo Casa in linea Locale di servizio
 Palazzo storico Villa Annesso
 Casa a schiera Chiesa Altro

3.1 Numero fronti

3.2 Significatività architettonica

4. Distribuzione volumetrica

4.1 Numero piani fuori terra

4.2 Numero piani semi interrati

Presenza volumi oltre gronda



5. Individuazione d'uso per piani

Destinazione d'uso	S1	P0	P1	P2	P3	P4	P5	Prevalente
Residenziale	<input type="checkbox"/>	<input checked="" type="checkbox"/>	<input checked="" type="checkbox"/>	<input checked="" type="checkbox"/>	<input type="checkbox"/>	<input type="checkbox"/>	<input type="checkbox"/>	<input checked="" type="checkbox"/>
Commerciale	<input type="checkbox"/>	<input type="checkbox"/>	<input type="checkbox"/>	<input type="checkbox"/>	<input type="checkbox"/>	<input type="checkbox"/>	<input type="checkbox"/>	<input type="checkbox"/>
Ufficio	<input type="checkbox"/>	<input type="checkbox"/>	<input type="checkbox"/>	<input type="checkbox"/>	<input type="checkbox"/>	<input type="checkbox"/>	<input type="checkbox"/>	<input type="checkbox"/>
Ufficio pubblico	<input type="checkbox"/>	<input type="checkbox"/>	<input type="checkbox"/>	<input type="checkbox"/>	<input type="checkbox"/>	<input type="checkbox"/>	<input type="checkbox"/>	<input type="checkbox"/>
Farmacia	<input type="checkbox"/>	<input type="checkbox"/>	<input type="checkbox"/>	<input type="checkbox"/>	<input type="checkbox"/>	<input type="checkbox"/>	<input type="checkbox"/>	<input type="checkbox"/>
Magazzino	<input type="checkbox"/>	<input type="checkbox"/>	<input type="checkbox"/>	<input type="checkbox"/>	<input type="checkbox"/>	<input type="checkbox"/>	<input type="checkbox"/>	<input type="checkbox"/>
Garage	<input type="checkbox"/>	<input type="checkbox"/>	<input type="checkbox"/>	<input type="checkbox"/>	<input type="checkbox"/>	<input type="checkbox"/>	<input type="checkbox"/>	<input type="checkbox"/>
Culto	<input type="checkbox"/>	<input type="checkbox"/>	<input type="checkbox"/>	<input type="checkbox"/>	<input type="checkbox"/>	<input type="checkbox"/>	<input type="checkbox"/>	<input type="checkbox"/>
Sanitario	<input type="checkbox"/>	<input type="checkbox"/>	<input type="checkbox"/>	<input type="checkbox"/>	<input type="checkbox"/>	<input type="checkbox"/>	<input type="checkbox"/>	<input type="checkbox"/>
Banca	<input type="checkbox"/>	<input type="checkbox"/>	<input type="checkbox"/>	<input type="checkbox"/>	<input type="checkbox"/>	<input type="checkbox"/>	<input type="checkbox"/>	<input type="checkbox"/>
Locale tecnico	<input type="checkbox"/>	<input type="checkbox"/>	<input type="checkbox"/>	<input type="checkbox"/>	<input type="checkbox"/>	<input type="checkbox"/>	<input type="checkbox"/>	<input type="checkbox"/>
Altro <input type="text"/>	<input type="checkbox"/>	<input type="checkbox"/>	<input type="checkbox"/>	<input type="checkbox"/>	<input type="checkbox"/>	<input type="checkbox"/>	<input type="checkbox"/>	<input type="checkbox"/>



SCHEDATURA E CENSIMENTO DEI CENTRI STORICI DEL COMUNE DI TERRANUOVA BRACCIOLINI (AREZZO)

Rilevamento delle caratteristiche architettoniche, tipologiche e d'uso delle unità edilizie

B _ ANALISI FISICA ESTERNA TIPOLOGICA E TECNOLOGICA

6. Relazioni funzionali con le unità edilizie attigue, aree aperte, viabilità

Fronte	Codice Identificativo dei confini	Fronte Principale	Fronte secondario	Fronte esterno	Cartella
Nord	Strada	<input type="checkbox"/>	<input checked="" type="checkbox"/>	<input checked="" type="checkbox"/>	<input type="checkbox"/>
Sud	Strada	<input checked="" type="checkbox"/>	<input type="checkbox"/>	<input checked="" type="checkbox"/>	<input type="checkbox"/>
Ovest	Strada	<input type="checkbox"/>	<input checked="" type="checkbox"/>	<input checked="" type="checkbox"/>	<input type="checkbox"/>
Est	CA070	<input type="checkbox"/>	<input type="checkbox"/>	<input type="checkbox"/>	<input type="checkbox"/>

7. Struttura portante	7.1 Intonacata	7.2 A vista	7.3 Con elementi decorativi
<input type="checkbox"/> Muratura in pietrame	<input type="radio"/>	<input type="radio"/>	<input type="radio"/>
<input type="checkbox"/> Muratura in ciottoli di fiume	<input type="radio"/>	<input type="radio"/>	<input type="radio"/>
<input type="checkbox"/> Muratura in mattoni	<input type="radio"/>	<input type="radio"/>	<input type="radio"/>
<input checked="" type="checkbox"/> Muratura mista	<input type="radio"/>	<input checked="" type="radio"/>	<input type="radio"/>
<input type="checkbox"/> Cemento armato	<input type="radio"/>	<input type="radio"/>	<input type="radio"/>
<input type="checkbox"/> Non individuabile	<input type="radio"/>	<input type="radio"/>	<input type="radio"/>
<input type="checkbox"/> Altro	<input type="radio"/>	<input type="radio"/>	<input type="radio"/>

8. Copertura

8.1 Tecnologia realizzativa Ligna Legno e laterizio Latero cementizia Lamiera grecata

8.2 Tipologia

- Piana praticabile Padiglione
 Piana non praticabile Semipadiglione
 Falde discontinue Monofalda
 Capanna

8.3 Materiale manto di copertura

- Coppi e tegoli Cemento
 Marsigliesi Guaina bituminosa
 Lastre lapidee Eternit
 Piastrelle gres Altro

9. Gronda Legno e laterizio Laterocemento Laterizio Pietra Altro

9b. Pluviale Rame PVC Altro

C _ ANALISI DEL FRONTE URBANO

10. Presenza in facciata di:

	N	S	O	E
Tettoie	<input checked="" type="checkbox"/>	<input type="checkbox"/>	<input checked="" type="checkbox"/>	<input type="checkbox"/>
Loggia	<input type="checkbox"/>	<input type="checkbox"/>	<input type="checkbox"/>	<input type="checkbox"/>
Balconi/terrazze	<input type="checkbox"/>	<input type="checkbox"/>	<input type="checkbox"/>	<input type="checkbox"/>
Davanzali	<input type="checkbox"/>	<input type="checkbox"/>	<input type="checkbox"/>	<input type="checkbox"/>
Modanature	<input type="checkbox"/>	<input type="checkbox"/>	<input type="checkbox"/>	<input type="checkbox"/>
Stemma	<input type="checkbox"/>	<input type="checkbox"/>	<input type="checkbox"/>	<input type="checkbox"/>
Archi	<input type="checkbox"/>	<input type="checkbox"/>	<input type="checkbox"/>	<input type="checkbox"/>
Ringhiere/parapetti	<input type="checkbox"/>	<input type="checkbox"/>	<input type="checkbox"/>	<input type="checkbox"/>
Fregi, cornici modanate	<input type="checkbox"/>	<input type="checkbox"/>	<input type="checkbox"/>	<input type="checkbox"/>
Cornici marcapiano	<input type="checkbox"/>	<input type="checkbox"/>	<input type="checkbox"/>	<input type="checkbox"/>
Architrave	<input type="checkbox"/>	<input type="checkbox"/>	<input type="checkbox"/>	<input type="checkbox"/>
Altro	<input type="checkbox"/>	<input checked="" type="checkbox"/>	<input type="checkbox"/>	<input type="checkbox"/>

Note:

Sud: nicchia votiva

11. Tipologia aperture

	N	S	O	E
Archi				
Finestre	5	6	4	
Passi carrabili		2		
Porte	1			
Portoni			1	
Vetrine				

12. Materiale infissi esterni

	N	S	O	E
Legno	<input checked="" type="checkbox"/>	<input type="checkbox"/>	<input checked="" type="checkbox"/>	<input type="checkbox"/>
Alluminio	<input type="checkbox"/>	<input type="checkbox"/>	<input type="checkbox"/>	<input type="checkbox"/>
PVC	<input type="checkbox"/>	<input type="checkbox"/>	<input type="checkbox"/>	<input type="checkbox"/>
Ferro	<input type="checkbox"/>	<input type="checkbox"/>	<input checked="" type="checkbox"/>	<input type="checkbox"/>
Altro	<input type="checkbox"/>	<input type="checkbox"/>	<input checked="" type="checkbox"/>	<input type="checkbox"/>

13. Particolari di pregio architettonico

D _ ANALISI DEL DEGRADO

14. Degradamento delle coperture

	N	S	O	E
Manto di copertura deteriorato	<input type="checkbox"/>	<input type="checkbox"/>	<input type="checkbox"/>	<input type="checkbox"/>
Senza evidenti deterioramenti	<input checked="" type="checkbox"/>	<input checked="" type="checkbox"/>	<input checked="" type="checkbox"/>	<input type="checkbox"/>
Altro	<input type="checkbox"/>	<input type="checkbox"/>	<input type="checkbox"/>	<input type="checkbox"/>

15. Degradamento della struttura muraria

	N	S	O	E
Presenza di lesioni superficiali	<input type="checkbox"/>	<input type="checkbox"/>	<input type="checkbox"/>	<input type="checkbox"/>
Presenza di lesioni passanti	<input type="checkbox"/>	<input type="checkbox"/>	<input type="checkbox"/>	<input type="checkbox"/>
Senza deterioramenti	<input checked="" type="checkbox"/>	<input checked="" type="checkbox"/>	<input checked="" type="checkbox"/>	<input type="checkbox"/>

16. Degradamento del paramento murario

	N	S	O	E
Completamente deteriorato	<input type="checkbox"/>	<input type="checkbox"/>	<input type="checkbox"/>	<input type="checkbox"/>
Parzialmente deteriorato	<input type="checkbox"/>	<input type="checkbox"/>	<input type="checkbox"/>	<input type="checkbox"/>
Senza deterioramenti	<input checked="" type="checkbox"/>	<input checked="" type="checkbox"/>	<input checked="" type="checkbox"/>	<input type="checkbox"/>
Degradamento da agenti biologici	<input type="checkbox"/>	<input type="checkbox"/>	<input type="checkbox"/>	<input type="checkbox"/>
Esfoliazione dell'intonaco	<input type="checkbox"/>	<input type="checkbox"/>	<input type="checkbox"/>	<input type="checkbox"/>

17. Degradamento degli infissi

	N	S	O	E
Mancanti	<input type="checkbox"/>	<input type="checkbox"/>	<input type="checkbox"/>	<input type="checkbox"/>
Deteriorati o inadeguati	<input type="checkbox"/>	<input type="checkbox"/>	<input type="checkbox"/>	<input type="checkbox"/>
Senza deterioramenti	<input checked="" type="checkbox"/>	<input checked="" type="checkbox"/>	<input checked="" type="checkbox"/>	<input type="checkbox"/>

D _ ANALISI DEGLI IMPIANTI PRESENTI IN FACCIATA

18. Presenza di contatori

	N	S	O	E
Presenza di contatore adduzione acqua	<input type="checkbox"/>	<input type="checkbox"/>	<input type="checkbox"/>	<input type="checkbox"/>
Presenza di contatore gas	<input type="checkbox"/>	<input type="checkbox"/>	<input checked="" type="checkbox"/>	<input type="checkbox"/>
Presenza di contatore impianto elettrico	<input type="checkbox"/>	<input type="checkbox"/>	<input checked="" type="checkbox"/>	<input type="checkbox"/>
Presenza di impianti di condizionamento	<input type="checkbox"/>	<input type="checkbox"/>	<input type="checkbox"/>	<input type="checkbox"/>
Presenza di telecamere	<input type="checkbox"/>	<input type="checkbox"/>	<input type="checkbox"/>	<input type="checkbox"/>
Presenza di canne fumarie	<input type="checkbox"/>	<input type="checkbox"/>	<input type="checkbox"/>	<input type="checkbox"/>

18b. Presenza di tubazioni e/o cavi a vista

	N	S	O	E
	<input type="checkbox"/>	<input type="checkbox"/>	<input type="checkbox"/>	<input type="checkbox"/>
	<input type="checkbox"/>	<input type="checkbox"/>	<input checked="" type="checkbox"/>	<input type="checkbox"/>
	<input checked="" type="checkbox"/>	<input type="checkbox"/>	<input checked="" type="checkbox"/>	<input type="checkbox"/>

19. Illuminazione e antenne

	N	S	O	E
Presenza di illuminazione pubblica	<input checked="" type="checkbox"/>	<input type="checkbox"/>	<input type="checkbox"/>	<input type="checkbox"/>
Presenza di illuminazione privata	<input type="checkbox"/>	<input type="checkbox"/>	<input type="checkbox"/>	<input type="checkbox"/>
Antenne	<input type="checkbox"/>	<input type="checkbox"/>	<input type="checkbox"/>	<input type="checkbox"/>
Parabole	<input type="checkbox"/>	<input type="checkbox"/>	<input type="checkbox"/>	<input type="checkbox"/>

E _ EIDOTIPI DI STUDIO E RIFERIMENTI FOTOGRAFICI PER L'ANALISI COLORIMETRICA

Indiv. fronte Nord

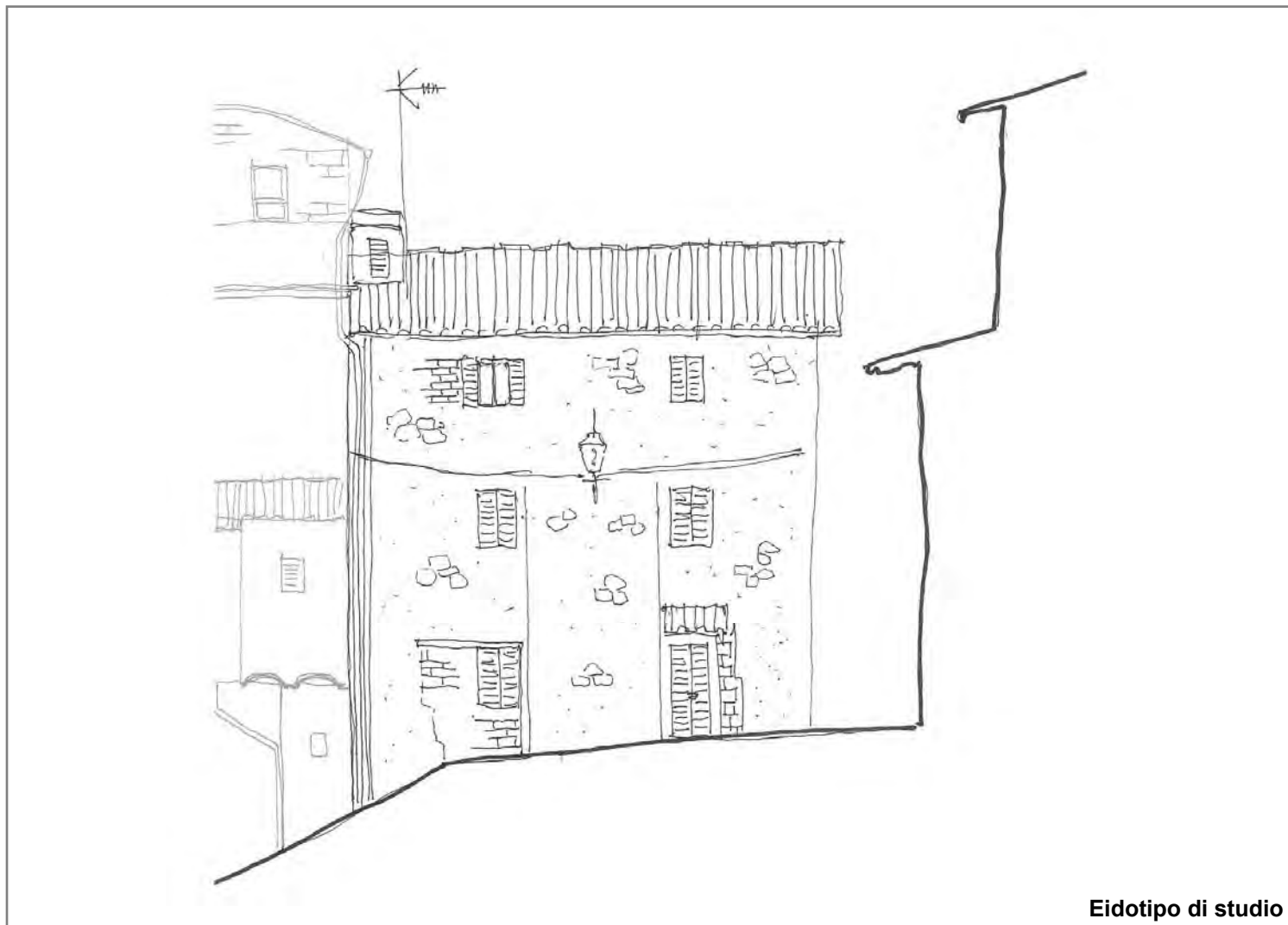

Eidotipo di studio

20. Analisi colorimetrica

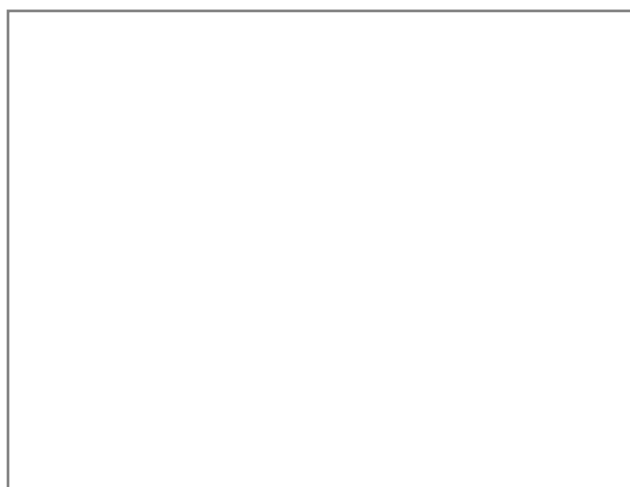

Vista 1

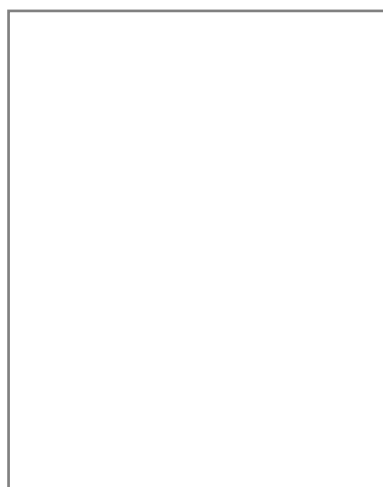

Vista 2

20.1 Codice identificativo

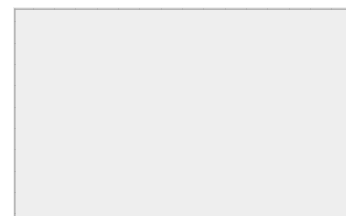

Note:

E _ EIDOTIPI DI STUDIO E RIFERIMENTI FOTOGRAFICI PER L'ANALISI COLORIMETRICA

Indiv. fronte **Sud**



Eidotipo di studio

20. Analisi colorimetrica



Vista 1

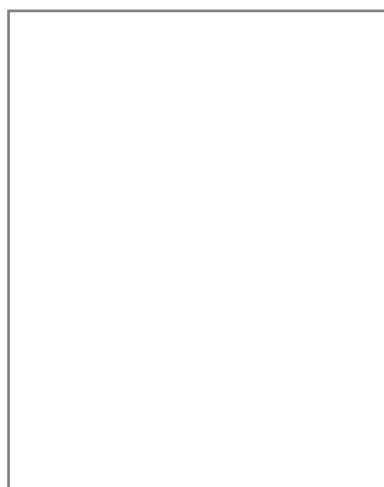

Vista 2

20.1 Codice identificativo

B165

Note:

E _ EIDOTIPI DI STUDIO E RIFERIMENTI FOTOGRAFICI PER L'ANALISI COLORIMETRICA

Indiv. fronte **Ovest**

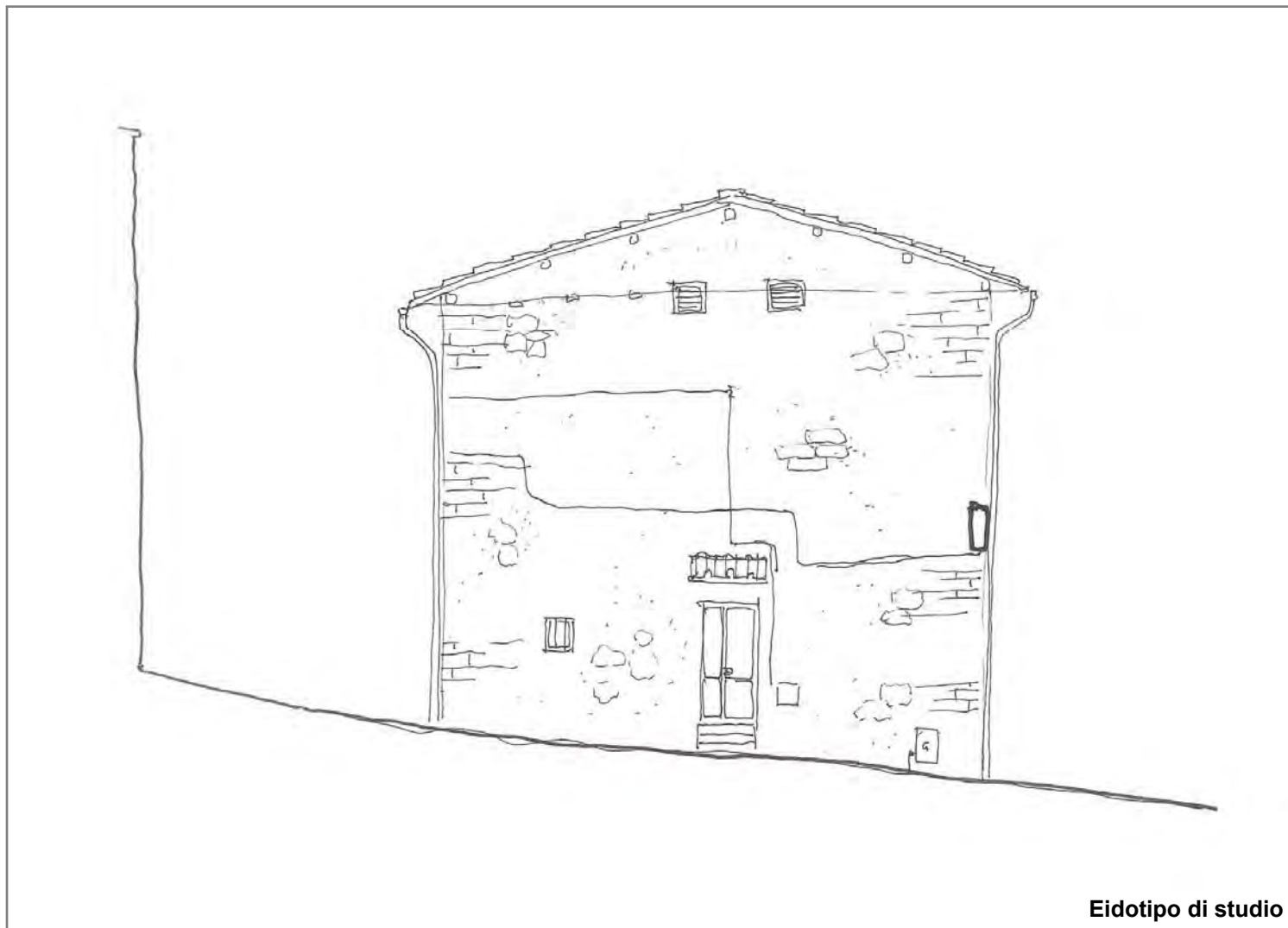

Eidotipo di studio

20. Analisi colorimetrica

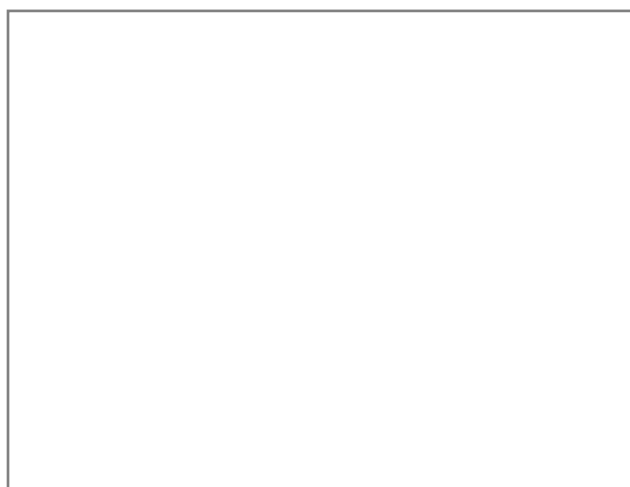

Vista 1

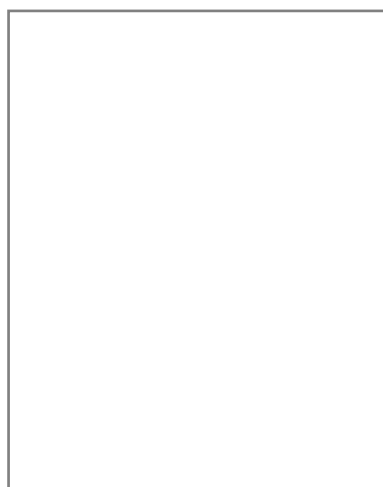

Vista 2

20.1 Codice identificativo

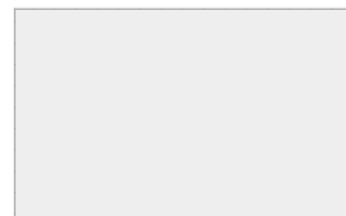

Note:

E _ EIDOTIPI DI STUDIO E RIFERIMENTI FOTOGRAFICI PER L'ANALISI COLORIMETRICA

Indiv. fronte



Eidotipo di studio

20. Analisi colorimetrica

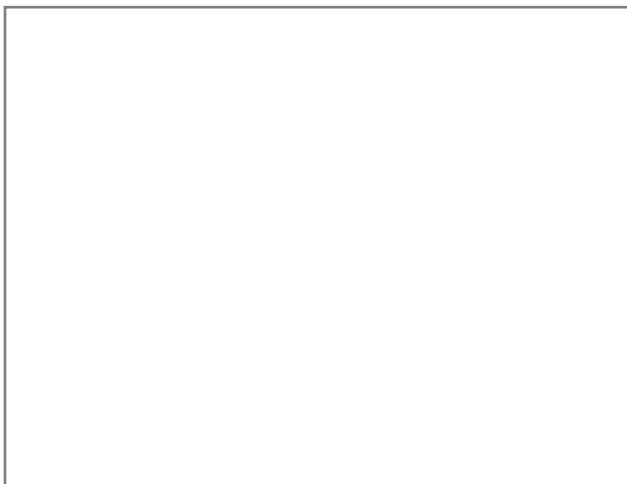

Vista 1

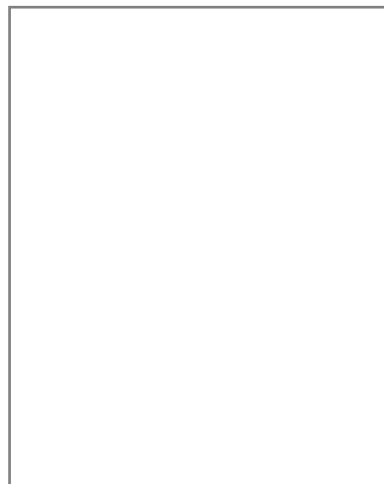

Vista 2

20.1 Codice identificativo

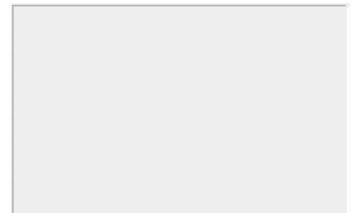

Note:



SCHEDATURA E CENSIMENTO DEI CENTRI STORICI DEL COMUNE DI TERRANUOVA BRACCIOLINI (AR)

Rilevamento delle caratteristiche architettoniche, tipologiche e d'uso delle unità edilizie

Università degli Studi di Firenze, Dipartimento di Architettura

Responsabile Scientifico: Prof. Arch. Stefano Bertocci,

Coordinatore scientifico: Arch. Marco Sani, Coordinatore Tecnico: Arch. Graziella Del Duca

Gruppo di lavoro: Arch. Graziella Del Duca, Arch. Sara Porzilli, Arch. Matteo Pasquini, Giacomo Bruschetini

Codice di archiviazione

CA 073

A _ DATI GENERALI

1. Localizzazione all'interno del tessuto urbano

1.1 Località

1.2 Via o Piazza

1.3 N° civico

2. Localizzazione catastale

2.1 Foglio catastale

2.2 Numero di particella

2.3 Datazione

- Documentata
 Attribuita



Numero civico



Inquadramento planimetrico

3. Individuazione tipologica architettonica

- Palazzo Casa in linea Locale di servizio
 Palazzo storico Villa Annesso
 Casa a schiera Chiesa Altro

3.1 Numero fronti

3.2 Significatività architettonica

4. Distribuzione volumetrica

4.1 Numero piani fuori terra

4.2 Numero piani semi interrati

- Presenza volumi oltre gronda



5. Individuazione d'uso per piani

Destinazione d'uso	S1	P0	P1	P2	P3	P4	P5	Prevalente
Residenziale	<input type="checkbox"/>	<input checked="" type="checkbox"/>	<input checked="" type="checkbox"/>	<input checked="" type="checkbox"/>	<input type="checkbox"/>	<input type="checkbox"/>	<input type="checkbox"/>	<input checked="" type="checkbox"/>
Commerciale	<input type="checkbox"/>	<input type="checkbox"/>	<input type="checkbox"/>	<input type="checkbox"/>	<input type="checkbox"/>	<input type="checkbox"/>	<input type="checkbox"/>	<input type="checkbox"/>
Ufficio	<input type="checkbox"/>	<input type="checkbox"/>	<input type="checkbox"/>	<input type="checkbox"/>	<input type="checkbox"/>	<input type="checkbox"/>	<input type="checkbox"/>	<input type="checkbox"/>
Ufficio pubblico	<input type="checkbox"/>	<input type="checkbox"/>	<input type="checkbox"/>	<input type="checkbox"/>	<input type="checkbox"/>	<input type="checkbox"/>	<input type="checkbox"/>	<input type="checkbox"/>
Farmacia	<input type="checkbox"/>	<input type="checkbox"/>	<input type="checkbox"/>	<input type="checkbox"/>	<input type="checkbox"/>	<input type="checkbox"/>	<input type="checkbox"/>	<input type="checkbox"/>
Magazzino	<input type="checkbox"/>	<input type="checkbox"/>	<input type="checkbox"/>	<input type="checkbox"/>	<input type="checkbox"/>	<input type="checkbox"/>	<input type="checkbox"/>	<input type="checkbox"/>
Garage	<input type="checkbox"/>	<input type="checkbox"/>	<input type="checkbox"/>	<input type="checkbox"/>	<input type="checkbox"/>	<input type="checkbox"/>	<input type="checkbox"/>	<input type="checkbox"/>
Culto	<input type="checkbox"/>	<input type="checkbox"/>	<input type="checkbox"/>	<input type="checkbox"/>	<input type="checkbox"/>	<input type="checkbox"/>	<input type="checkbox"/>	<input type="checkbox"/>
Sanitario	<input type="checkbox"/>	<input type="checkbox"/>	<input type="checkbox"/>	<input type="checkbox"/>	<input type="checkbox"/>	<input type="checkbox"/>	<input type="checkbox"/>	<input type="checkbox"/>
Banca	<input type="checkbox"/>	<input type="checkbox"/>	<input type="checkbox"/>	<input type="checkbox"/>	<input type="checkbox"/>	<input type="checkbox"/>	<input type="checkbox"/>	<input type="checkbox"/>
Locale tecnico	<input type="checkbox"/>	<input type="checkbox"/>	<input type="checkbox"/>	<input type="checkbox"/>	<input type="checkbox"/>	<input type="checkbox"/>	<input type="checkbox"/>	<input type="checkbox"/>
Altro <input type="text"/>	<input type="checkbox"/>	<input type="checkbox"/>	<input type="checkbox"/>	<input type="checkbox"/>	<input type="checkbox"/>	<input type="checkbox"/>	<input type="checkbox"/>	<input type="checkbox"/>

SCHEDATURA E CENSIMENTO DEI CENTRI STORICI DEL COMUNE DI TERRANUOVA BRACCIOLINI (AREZZO)

Rilevamento delle caratteristiche architettoniche, tipologiche e d'uso delle unità edilizie

B _ ANALISI FISICA ESTERNA TIPOLOGICA E TECNOLOGICA

6. Relazioni funzionali con le unità edilizie attigue, aree aperte, viabilità

Fronte	Codice Identificativo dei confini	Fronte Principale	Fronte secondario	Fronte esterno	Cartella
Nord	CA065	<input type="checkbox"/>	<input checked="" type="checkbox"/>	<input checked="" type="checkbox"/>	<input type="checkbox"/>
Sud	CA069	<input type="checkbox"/>	<input type="checkbox"/>	<input type="checkbox"/>	<input type="checkbox"/>
Ovest	Area aperta	<input checked="" type="checkbox"/>	<input type="checkbox"/>	<input checked="" type="checkbox"/>	<input type="checkbox"/>
Est	CA066	<input type="checkbox"/>	<input type="checkbox"/>	<input type="checkbox"/>	<input type="checkbox"/>

7. Struttura portante	7.1 Intonacata	7.2 A vista	7.3 Con elementi decorativi
<input type="checkbox"/> Muratura in pietrame	<input type="radio"/>	<input type="radio"/>	<input type="radio"/>
<input type="checkbox"/> Muratura in ciottoli di fiume	<input type="radio"/>	<input type="radio"/>	<input type="radio"/>
<input type="checkbox"/> Muratura in mattoni	<input type="radio"/>	<input type="radio"/>	<input type="radio"/>
<input checked="" type="checkbox"/> Muratura mista	<input checked="" type="radio"/>	<input type="radio"/>	<input type="radio"/>
<input type="checkbox"/> Cemento armato	<input type="radio"/>	<input type="radio"/>	<input type="radio"/>
<input type="checkbox"/> Non individuabile	<input type="radio"/>	<input type="radio"/>	<input type="radio"/>
<input type="checkbox"/> Altro	<input type="radio"/>	<input type="radio"/>	<input type="radio"/>

8. Copertura

8.1 Tecnologia realizzativa Ligna Legno e laterizio Latero cementizia Lamiera grecata

8.2 Tipologia

- Piana praticabile Padiglione
 Piana non praticabile Semipadiglione
 Falde discontinue Monofalda
 Capanna

8.3 Materiale manto di copertura

- Coppi e tegoli Cemento
 Marsigliesi Guaina bituminosa
 Lastre lapidee Eternit
 Piastrelle gres Altro

9. Gronda Legno e laterizio Laterocemento Laterizio Pietra Altro

9b. Pluviale Rame PVC Altro

C _ ANALISI DEL FRONTE URBANO

10. Presenza in facciata di:

	N	S	O	E
Tettoie	<input checked="" type="checkbox"/>	<input type="checkbox"/>	<input type="checkbox"/>	<input type="checkbox"/>
Loggia	<input type="checkbox"/>	<input type="checkbox"/>	<input type="checkbox"/>	<input type="checkbox"/>
Balconi/terrazze	<input type="checkbox"/>	<input type="checkbox"/>	<input type="checkbox"/>	<input type="checkbox"/>
Davanzali	<input type="checkbox"/>	<input type="checkbox"/>	<input type="checkbox"/>	<input type="checkbox"/>
Modanature	<input type="checkbox"/>	<input type="checkbox"/>	<input type="checkbox"/>	<input type="checkbox"/>
Stemma	<input type="checkbox"/>	<input type="checkbox"/>	<input type="checkbox"/>	<input type="checkbox"/>
Archi	<input type="checkbox"/>	<input type="checkbox"/>	<input type="checkbox"/>	<input type="checkbox"/>
Ringhiere/parapetti	<input type="checkbox"/>	<input type="checkbox"/>	<input type="checkbox"/>	<input type="checkbox"/>
Fregi, cornici modanate	<input type="checkbox"/>	<input type="checkbox"/>	<input type="checkbox"/>	<input type="checkbox"/>
Cornici marcapiano	<input type="checkbox"/>	<input type="checkbox"/>	<input type="checkbox"/>	<input type="checkbox"/>
Architrave	<input type="checkbox"/>	<input type="checkbox"/>	<input type="checkbox"/>	<input type="checkbox"/>
Altro	<input checked="" type="checkbox"/>	<input type="checkbox"/>	<input checked="" type="checkbox"/>	<input type="checkbox"/>

Note:

Nord: scalette di accesso abitazione

Ovest: scalette di accesso abitazione

11. Tipologia aperture

	N	S	O	E
Archi				
Finestre	1		5	
Passi carrabili				
Porte			1	
Portoni	1		2	
Vetrine				

12. Materiale infissi esterni

	N	S	O	E
Legno	<input checked="" type="checkbox"/>	<input type="checkbox"/>	<input checked="" type="checkbox"/>	<input type="checkbox"/>
Alluminio	<input type="checkbox"/>	<input type="checkbox"/>	<input type="checkbox"/>	<input type="checkbox"/>
PVC	<input type="checkbox"/>	<input type="checkbox"/>	<input type="checkbox"/>	<input type="checkbox"/>
Ferro	<input type="checkbox"/>	<input type="checkbox"/>	<input type="checkbox"/>	<input type="checkbox"/>
Altro	<input type="checkbox"/>	<input type="checkbox"/>	<input type="checkbox"/>	<input type="checkbox"/>

13. Particolari di pregio architettonico

D _ ANALISI DEL DEGRADO

14. Degradamento delle coperture

	N	S	O	E
Manto di copertura deteriorato	<input type="checkbox"/>	<input type="checkbox"/>	<input type="checkbox"/>	<input type="checkbox"/>
Senza evidenti deterioramenti	<input checked="" type="checkbox"/>	<input type="checkbox"/>	<input checked="" type="checkbox"/>	<input type="checkbox"/>
Altro	<input type="checkbox"/>	<input type="checkbox"/>	<input type="checkbox"/>	<input type="checkbox"/>

15. Degradamento della struttura muraria

	N	S	O	E
Presenza di lesioni superficiali	<input type="checkbox"/>	<input type="checkbox"/>	<input type="checkbox"/>	<input type="checkbox"/>
Presenza di lesioni passanti	<input type="checkbox"/>	<input type="checkbox"/>	<input type="checkbox"/>	<input type="checkbox"/>
Senza deterioramenti	<input checked="" type="checkbox"/>	<input type="checkbox"/>	<input checked="" type="checkbox"/>	<input type="checkbox"/>

16. Degradamento del paramento murario

	N	S	O	E
Completamente deteriorato	<input type="checkbox"/>	<input type="checkbox"/>	<input type="checkbox"/>	<input type="checkbox"/>
Parzialmente deteriorato	<input type="checkbox"/>	<input type="checkbox"/>	<input type="checkbox"/>	<input type="checkbox"/>
Senza deterioramenti	<input checked="" type="checkbox"/>	<input type="checkbox"/>	<input checked="" type="checkbox"/>	<input type="checkbox"/>
Degradamento da agenti biologici	<input type="checkbox"/>	<input type="checkbox"/>	<input type="checkbox"/>	<input type="checkbox"/>
Esfoliazione dell'intonaco	<input type="checkbox"/>	<input type="checkbox"/>	<input type="checkbox"/>	<input type="checkbox"/>

17. Degradamento degli infissi

	N	S	O	E
Mancanti	<input type="checkbox"/>	<input type="checkbox"/>	<input type="checkbox"/>	<input type="checkbox"/>
Deteriorati o inadeguati	<input type="checkbox"/>	<input type="checkbox"/>	<input type="checkbox"/>	<input type="checkbox"/>
Senza deterioramenti	<input checked="" type="checkbox"/>	<input type="checkbox"/>	<input checked="" type="checkbox"/>	<input type="checkbox"/>

D _ ANALISI DEGLI IMPIANTI PRESENTI IN FACCIATA

18. Presenza di contatori

	N	S	O	E
Presenza di contatore adduzione acqua	<input type="checkbox"/>	<input type="checkbox"/>	<input type="checkbox"/>	<input type="checkbox"/>
Presenza di contatore gas	<input type="checkbox"/>	<input type="checkbox"/>	<input checked="" type="checkbox"/>	<input type="checkbox"/>
Presenza di contatore impianto elettrico	<input type="checkbox"/>	<input type="checkbox"/>	<input checked="" type="checkbox"/>	<input type="checkbox"/>
Presenza di impianti di condizionamento	<input type="checkbox"/>	<input type="checkbox"/>	<input type="checkbox"/>	<input type="checkbox"/>
Presenza di telecamere	<input type="checkbox"/>	<input type="checkbox"/>	<input type="checkbox"/>	<input type="checkbox"/>
Presenza di canne fumarie	<input type="checkbox"/>	<input type="checkbox"/>	<input type="checkbox"/>	<input type="checkbox"/>

18b. Presenza di tubazioni e/o cavi a vista

	N	S	O	E
	<input type="checkbox"/>	<input type="checkbox"/>	<input type="checkbox"/>	<input type="checkbox"/>
	<input type="checkbox"/>	<input type="checkbox"/>	<input type="checkbox"/>	<input type="checkbox"/>
	<input checked="" type="checkbox"/>	<input type="checkbox"/>	<input checked="" type="checkbox"/>	<input type="checkbox"/>

19. Illuminazione e antenne

	N	S	O	E
Presenza di illuminazione pubblica	<input type="checkbox"/>	<input type="checkbox"/>	<input checked="" type="checkbox"/>	<input type="checkbox"/>
Presenza di illuminazione privata	<input checked="" type="checkbox"/>	<input type="checkbox"/>	<input type="checkbox"/>	<input type="checkbox"/>
Antenne	<input type="checkbox"/>	<input type="checkbox"/>	<input checked="" type="checkbox"/>	<input type="checkbox"/>
Parabole	<input type="checkbox"/>	<input type="checkbox"/>	<input type="checkbox"/>	<input type="checkbox"/>

E _ EIDOTIPI DI STUDIO E RIFERIMENTI FOTOGRAFICI PER L'ANALISI COLORIMETRICA

Indiv. fronte Nord

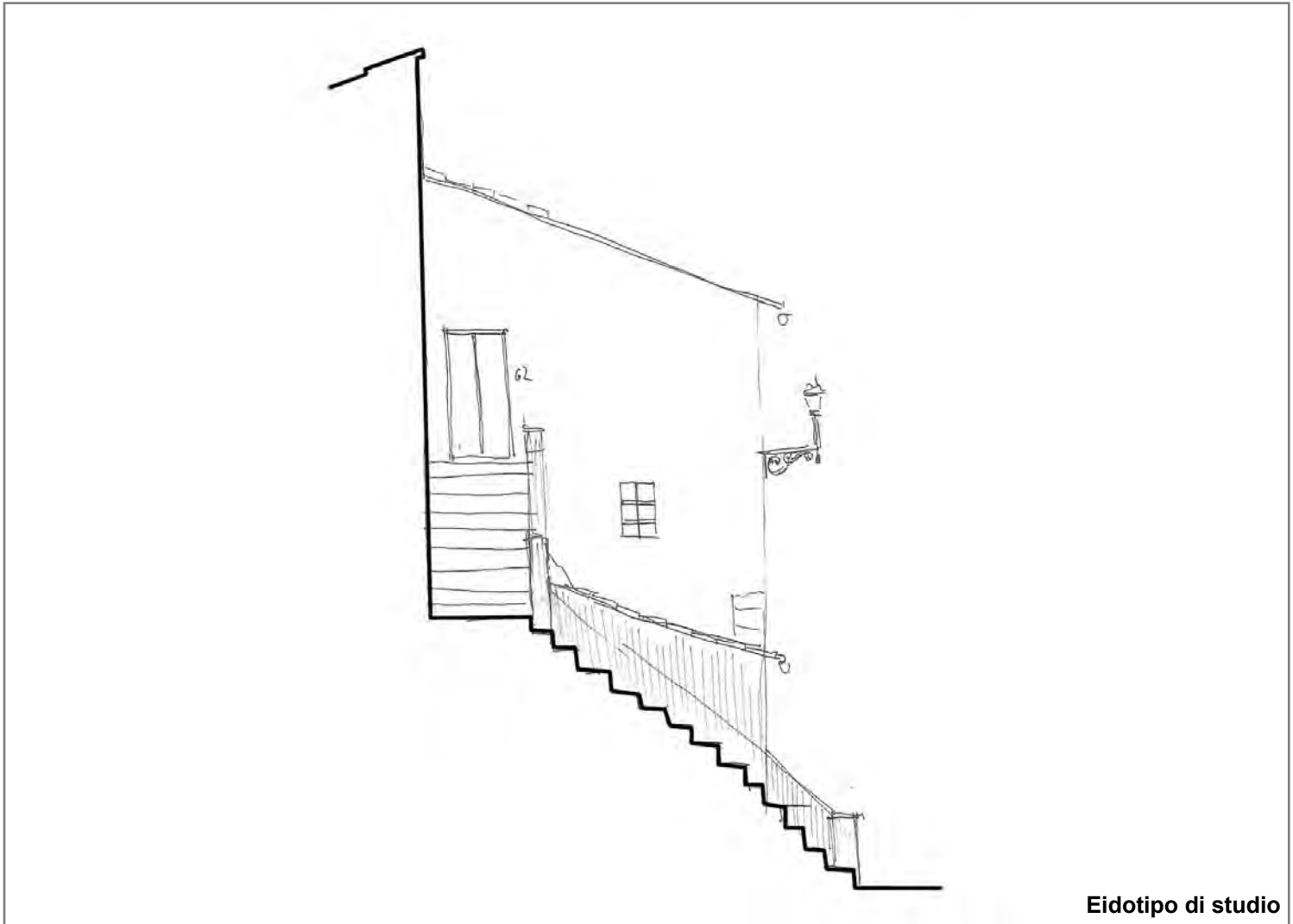

Eidotipo di studio

20. Analisi colorimetrica

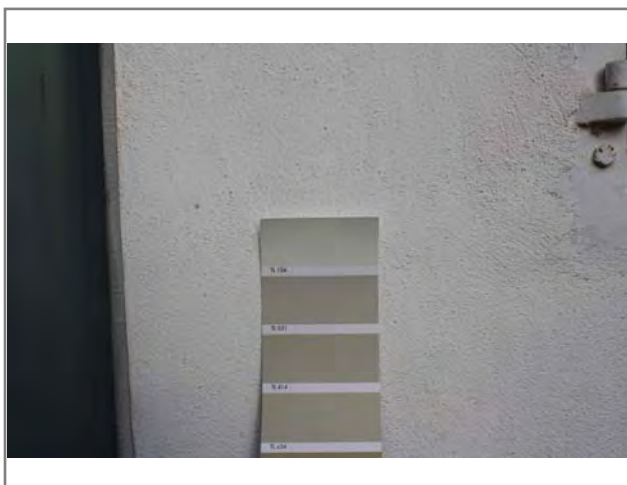

Vista 1

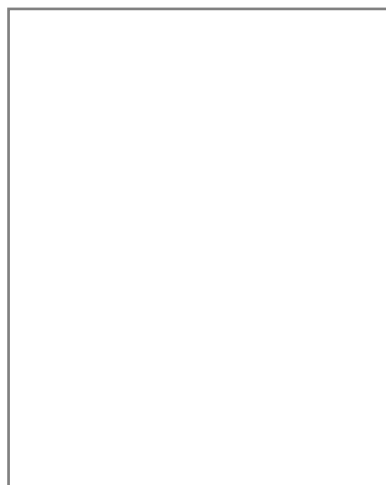

Vista 2

20.1 Codice identificativo

TL154

Note:

E _ EIDOTIPI DI STUDIO E RIFERIMENTI FOTOGRAFICI PER L'ANALISI COLORIMETRICA

Indiv. fronte Ovest



Eidotipo di studio

20. Analisi colorimetrica

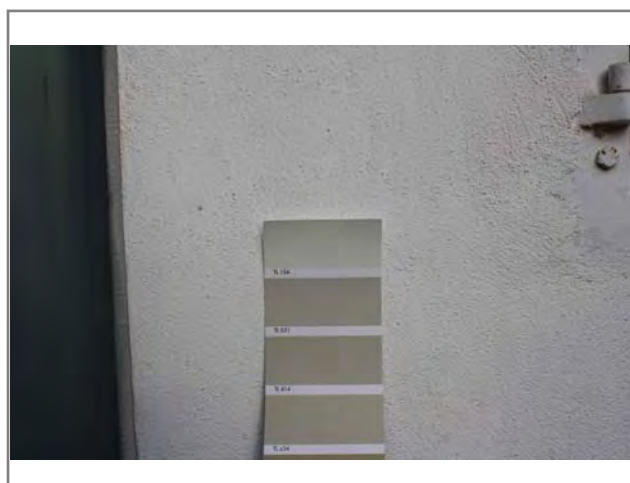

Vista 1

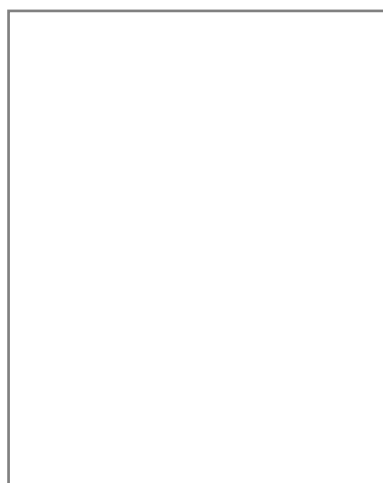

Vista 2

20.1 Codice identificativo

TL154

Note:

E _ EIDOTIPI DI STUDIO E RIFERIMENTI FOTOGRAFICI PER L'ANALISI COLORIMETRICA

Indiv. fronte

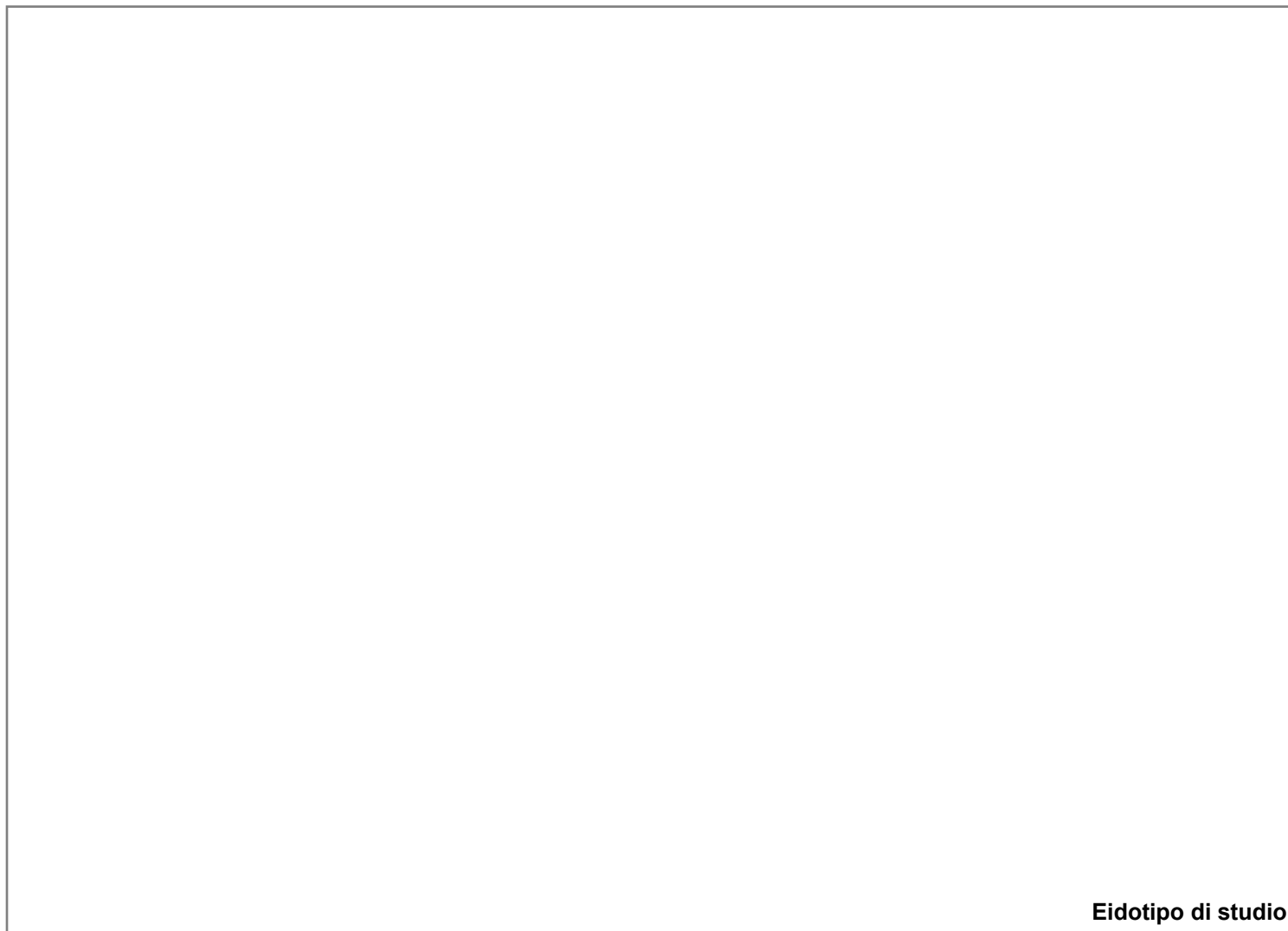

Eidotipo di studio

20. Analisi colorimetrica

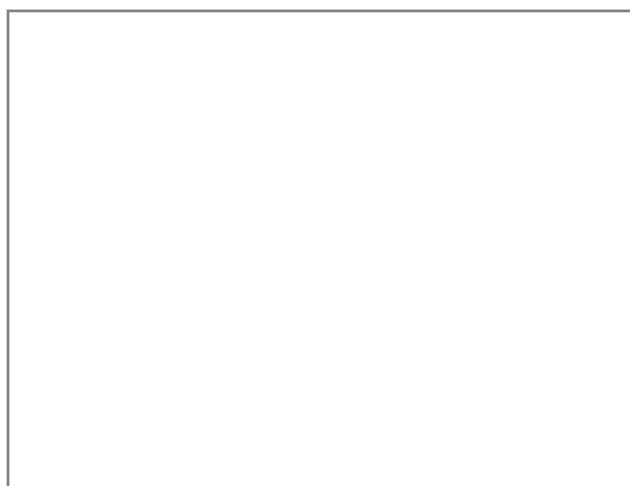

Vista 1

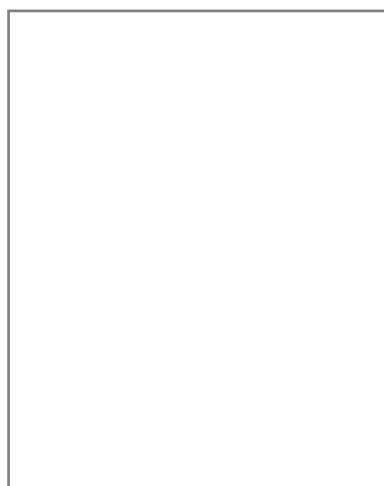

Vista 2

20.1 Codice identificativo

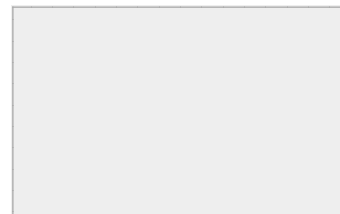

Note:

E _ EIDOTIPI DI STUDIO E RIFERIMENTI FOTOGRAFICI PER L'ANALISI COLORIMETRICA

Indiv. fronte



Eidotipo di studio

20. Analisi colorimetrica

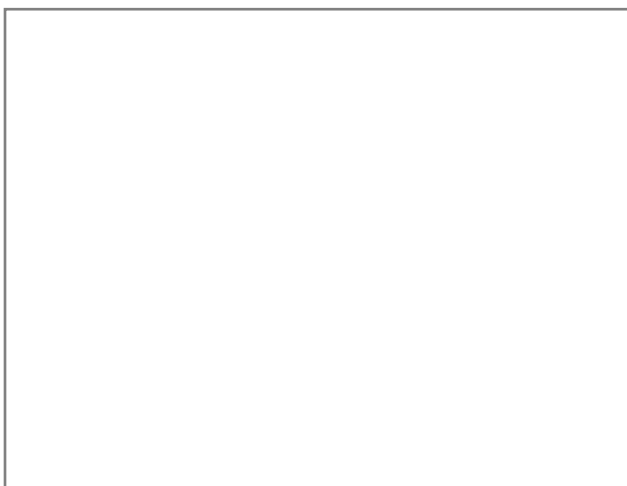

Vista 1

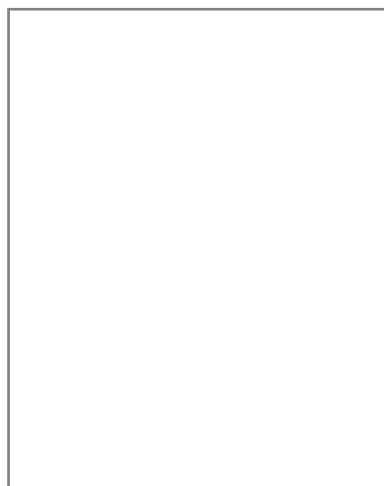

Vista 2

20.1 Codice identificativo

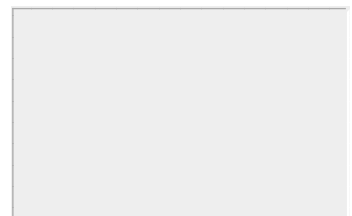

Note:



SCHEDATURA E CENSIMENTO DEI CENTRI STORICI DEL COMUNE DI TERRANUOVA BRACCIOLINI (AR)

Rilevamento delle caratteristiche architettoniche, tipologiche e d'uso delle unità edilizie

Università degli Studi di Firenze, Dipartimento di Architettura

Responsabile Scientifico: Prof. Arch. Stefano Bertocci,

Coordinatore scientifico: Arch. Marco Sani, Coordinatore Tecnico: Arch. Graziella Del Duca

Gruppo di lavoro: Arch. Graziella Del Duca, Arch. Sara Porzilli, Arch. Matteo Pasquini, Giacomo Bruschetini

Codice di archiviazione

CA 074

A _ DATI GENERALI

1. Localizzazione all'interno del tessuto urbano

1.1 Località

1.2 Via o Piazza

1.3 N° civico

2. Localizzazione catastale

2.1 Foglio catastale

2.2 Numero di particella

2.3 Datazione

- Documentata
 Attribuita

Numero civico



Inquadramento planimetrico

3. Individuazione tipologica architettonica

- Palazzo Casa in linea Locale di servizio
 Palazzo storico Villa Annesso
 Casa a schiera Chiesa Altro

3.1 Numero fronti

3.2 Significatività architettonica

4. Distribuzione volumetrica

4.1 Numero piani fuori terra

4.2 Numero piani semi interrati

Presenza volumi oltre gronda

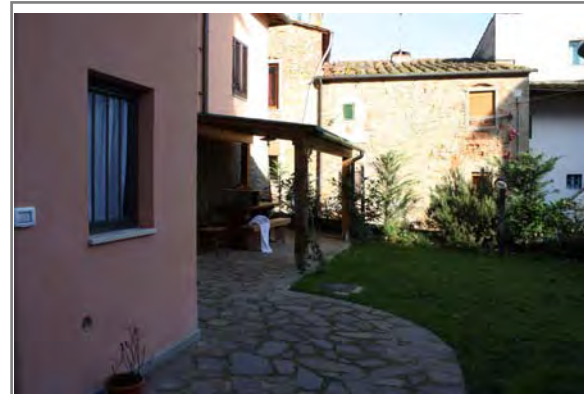

5. Individuazione d'uso per piani

Destinazione d'uso	S1	P0	P1	P2	P3	P4	P5	Prevalente
Residenziale	<input checked="" type="checkbox"/>	<input checked="" type="checkbox"/>	<input type="checkbox"/>	<input type="checkbox"/>	<input type="checkbox"/>	<input type="checkbox"/>	<input type="checkbox"/>	<input checked="" type="checkbox"/>
Commerciale	<input type="checkbox"/>	<input type="checkbox"/>	<input type="checkbox"/>	<input type="checkbox"/>	<input type="checkbox"/>	<input type="checkbox"/>	<input type="checkbox"/>	<input type="checkbox"/>
Ufficio	<input type="checkbox"/>	<input type="checkbox"/>	<input type="checkbox"/>	<input type="checkbox"/>	<input type="checkbox"/>	<input type="checkbox"/>	<input type="checkbox"/>	<input type="checkbox"/>
Ufficio pubblico	<input type="checkbox"/>	<input type="checkbox"/>	<input type="checkbox"/>	<input type="checkbox"/>	<input type="checkbox"/>	<input type="checkbox"/>	<input type="checkbox"/>	<input type="checkbox"/>
Farmacia	<input type="checkbox"/>	<input type="checkbox"/>	<input type="checkbox"/>	<input type="checkbox"/>	<input type="checkbox"/>	<input type="checkbox"/>	<input type="checkbox"/>	<input type="checkbox"/>
Magazzino	<input type="checkbox"/>	<input type="checkbox"/>	<input type="checkbox"/>	<input type="checkbox"/>	<input type="checkbox"/>	<input type="checkbox"/>	<input type="checkbox"/>	<input type="checkbox"/>
Garage	<input type="checkbox"/>	<input type="checkbox"/>	<input type="checkbox"/>	<input type="checkbox"/>	<input type="checkbox"/>	<input type="checkbox"/>	<input type="checkbox"/>	<input type="checkbox"/>
Culto	<input type="checkbox"/>	<input type="checkbox"/>	<input type="checkbox"/>	<input type="checkbox"/>	<input type="checkbox"/>	<input type="checkbox"/>	<input type="checkbox"/>	<input type="checkbox"/>
Sanitario	<input type="checkbox"/>	<input type="checkbox"/>	<input type="checkbox"/>	<input type="checkbox"/>	<input type="checkbox"/>	<input type="checkbox"/>	<input type="checkbox"/>	<input type="checkbox"/>
Banca	<input type="checkbox"/>	<input type="checkbox"/>	<input type="checkbox"/>	<input type="checkbox"/>	<input type="checkbox"/>	<input type="checkbox"/>	<input type="checkbox"/>	<input type="checkbox"/>
Locale tecnico	<input type="checkbox"/>	<input type="checkbox"/>	<input type="checkbox"/>	<input type="checkbox"/>	<input type="checkbox"/>	<input type="checkbox"/>	<input type="checkbox"/>	<input type="checkbox"/>
Altro <input type="text"/>	<input type="checkbox"/>	<input type="checkbox"/>	<input type="checkbox"/>	<input type="checkbox"/>	<input type="checkbox"/>	<input type="checkbox"/>	<input type="checkbox"/>	<input type="checkbox"/>

SCHEDATURA E CENSIMENTO DEI CENTRI STORICI DEL COMUNE DI TERRANUOVA BRACCIOLINI (AREZZO)

Rilevamento delle caratteristiche architettoniche, tipologiche e d'uso delle unità edilizie

B _ ANALISI FISICA ESTERNA TIPOLOGICA E TECNOLOGICA

6. Relazioni funzionali con le unità edilizie attigue, aree aperte, viabilità

Fronte	Codice Identificativo dei confini	Fronte Principale	Fronte secondario	Fronte esterno	Cartella
Nord	Area aperta	<input checked="" type="checkbox"/>	<input type="checkbox"/>	<input checked="" type="checkbox"/>	<input type="checkbox"/>
Sud	Area aperta	<input type="checkbox"/>	<input checked="" type="checkbox"/>	<input checked="" type="checkbox"/>	<input type="checkbox"/>
Ovest	Strada	<input type="checkbox"/>	<input checked="" type="checkbox"/>	<input checked="" type="checkbox"/>	<input type="checkbox"/>
Est	Strada	<input type="checkbox"/>	<input checked="" type="checkbox"/>	<input checked="" type="checkbox"/>	<input type="checkbox"/>

7. Struttura portante	7.1 Intonacata	7.2 A vista	7.3 Con elementi decorativi
<input type="checkbox"/> Muratura in pietrame	<input type="radio"/>	<input type="radio"/>	<input type="radio"/>
<input type="checkbox"/> Muratura in ciottoli di fiume	<input type="radio"/>	<input type="radio"/>	<input type="radio"/>
<input type="checkbox"/> Muratura in mattoni	<input type="radio"/>	<input type="radio"/>	<input type="radio"/>
<input checked="" type="checkbox"/> Muratura mista	<input checked="" type="radio"/>	<input checked="" type="radio"/>	<input type="radio"/>
<input type="checkbox"/> Cemento armato	<input type="radio"/>	<input type="radio"/>	<input type="radio"/>
<input type="checkbox"/> Non individuabile	<input type="radio"/>	<input type="radio"/>	<input type="radio"/>
<input type="checkbox"/> Altro	<input type="radio"/>	<input type="radio"/>	<input type="radio"/>

8. Copertura

8.1 Tecnologia realizzativa Ligna Legno e laterizio Latero cementizia Lamiera grecata

8.2 Tipologia

- Piana praticabile Padiglione
 Piana non praticabile Semipadiglione
 Falde discontinue Monofalda
 Capanna

8.3 Materiale manto di copertura

- Coppi e tegoli Cemento
 Marsigliesi Guaina bituminosa
 Lastre lapidee Eternit
 Piastrelle gres Altro

9. Gronda Legno e laterizio Laterocemento Laterizio Pietra Altro

9b. Pluviale Rame PVC Altro

C _ ANALISI DEL FRONTE URBANO

10. Presenza in facciata di:

	N	S	O	E
Tettoie	<input type="checkbox"/>	<input checked="" type="checkbox"/>	<input type="checkbox"/>	<input type="checkbox"/>
Loggia	<input type="checkbox"/>	<input type="checkbox"/>	<input type="checkbox"/>	<input type="checkbox"/>
Balconi/terrazze	<input type="checkbox"/>	<input type="checkbox"/>	<input type="checkbox"/>	<input type="checkbox"/>
Davanzali	<input type="checkbox"/>	<input type="checkbox"/>	<input type="checkbox"/>	<input type="checkbox"/>
Modanature	<input type="checkbox"/>	<input type="checkbox"/>	<input type="checkbox"/>	<input type="checkbox"/>
Stemma	<input type="checkbox"/>	<input type="checkbox"/>	<input type="checkbox"/>	<input type="checkbox"/>
Archi	<input type="checkbox"/>	<input type="checkbox"/>	<input type="checkbox"/>	<input type="checkbox"/>
Ringhiere/parapetti	<input type="checkbox"/>	<input type="checkbox"/>	<input type="checkbox"/>	<input type="checkbox"/>
Fregi, cornici modanate	<input type="checkbox"/>	<input type="checkbox"/>	<input type="checkbox"/>	<input type="checkbox"/>
Cornici marcapiano	<input type="checkbox"/>	<input type="checkbox"/>	<input type="checkbox"/>	<input type="checkbox"/>
Architrave	<input type="checkbox"/>	<input type="checkbox"/>	<input type="checkbox"/>	<input type="checkbox"/>
Altro	<input checked="" type="checkbox"/>	<input type="checkbox"/>	<input type="checkbox"/>	<input type="checkbox"/>

Note:

Nord: finestra tamponata

11. Tipologia aperture

	N	S	O	E
Archi				
Finestre	3	4	1	
Passi carrabili				
Porte		1		
Portoni	1			
Vetrine				

12. Materiale infissi esterni

	N	S	O	E
Legno	<input checked="" type="checkbox"/>	<input checked="" type="checkbox"/>	<input type="checkbox"/>	<input type="checkbox"/>
Alluminio	<input type="checkbox"/>	<input type="checkbox"/>	<input type="checkbox"/>	<input type="checkbox"/>
PVC	<input type="checkbox"/>	<input type="checkbox"/>	<input type="checkbox"/>	<input type="checkbox"/>
Ferro	<input type="checkbox"/>	<input type="checkbox"/>	<input checked="" type="checkbox"/>	<input type="checkbox"/>
Altro	<input type="checkbox"/>	<input type="checkbox"/>	<input type="checkbox"/>	<input type="checkbox"/>

13. Particolari di pregio architettonico

D _ ANALISI DEL DEGRADO

14. Degrado delle coperture

	N	S	O	E
Manto di copertura deteriorato	<input type="checkbox"/>	<input type="checkbox"/>	<input type="checkbox"/>	<input type="checkbox"/>
Senza evidenti deterioramenti	<input checked="" type="checkbox"/>	<input checked="" type="checkbox"/>	<input checked="" type="checkbox"/>	<input checked="" type="checkbox"/>
Altro	<input type="checkbox"/>	<input type="checkbox"/>	<input type="checkbox"/>	<input type="checkbox"/>

15. Degrado della struttura muraria

	N	S	O	E
Presenza di lesioni superficiali	<input type="checkbox"/>	<input type="checkbox"/>	<input type="checkbox"/>	<input type="checkbox"/>
Presenza di lesioni passanti	<input type="checkbox"/>	<input type="checkbox"/>	<input type="checkbox"/>	<input type="checkbox"/>
Senza deterioramenti	<input checked="" type="checkbox"/>	<input checked="" type="checkbox"/>	<input checked="" type="checkbox"/>	<input checked="" type="checkbox"/>

16. Degrado del paramento murario

	N	S	O	E
Completamente deteriorato	<input type="checkbox"/>	<input type="checkbox"/>	<input type="checkbox"/>	<input type="checkbox"/>
Parzialmente deteriorato	<input type="checkbox"/>	<input type="checkbox"/>	<input type="checkbox"/>	<input type="checkbox"/>
Senza deterioramenti	<input checked="" type="checkbox"/>	<input checked="" type="checkbox"/>	<input checked="" type="checkbox"/>	<input checked="" type="checkbox"/>
Degrado da agenti biologici	<input type="checkbox"/>	<input type="checkbox"/>	<input type="checkbox"/>	<input type="checkbox"/>
Esfoliazione dell'intonaco	<input type="checkbox"/>	<input type="checkbox"/>	<input type="checkbox"/>	<input type="checkbox"/>

17. Degrado degli infissi

	N	S	O	E
Mancanti	<input type="checkbox"/>	<input type="checkbox"/>	<input type="checkbox"/>	<input type="checkbox"/>
Deteriorati o inadeguati	<input type="checkbox"/>	<input type="checkbox"/>	<input type="checkbox"/>	<input type="checkbox"/>
Senza deterioramenti	<input checked="" type="checkbox"/>	<input checked="" type="checkbox"/>	<input checked="" type="checkbox"/>	<input type="checkbox"/>

D _ ANALISI DEGLI IMPIANTI PRESENTI IN FACCIATA

18. Presenza di contatori

	N	S	O	E
Presenza di contatore adduzione acqua	<input checked="" type="checkbox"/>	<input type="checkbox"/>	<input type="checkbox"/>	<input type="checkbox"/>
Presenza di contatore gas	<input type="checkbox"/>	<input type="checkbox"/>	<input checked="" type="checkbox"/>	<input type="checkbox"/>
Presenza di contatore impianto elettrico	<input type="checkbox"/>	<input type="checkbox"/>	<input checked="" type="checkbox"/>	<input type="checkbox"/>
Presenza di impianti di condizionamento	<input type="checkbox"/>	<input type="checkbox"/>	<input type="checkbox"/>	<input type="checkbox"/>
Presenza di telecamere	<input type="checkbox"/>	<input type="checkbox"/>	<input type="checkbox"/>	<input type="checkbox"/>
Presenza di canne fumarie	<input type="checkbox"/>	<input checked="" type="checkbox"/>	<input type="checkbox"/>	<input type="checkbox"/>

18b. Presenza di tubazioni e/o cavi a vista

	N	S	O	E
	<input type="checkbox"/>	<input type="checkbox"/>	<input type="checkbox"/>	<input type="checkbox"/>
	<input type="checkbox"/>	<input type="checkbox"/>	<input checked="" type="checkbox"/>	<input type="checkbox"/>
	<input checked="" type="checkbox"/>	<input type="checkbox"/>	<input checked="" type="checkbox"/>	<input type="checkbox"/>

19. Illuminazione e antenne

	N	S	O	E
Presenza di illuminazione pubblica	<input type="checkbox"/>	<input type="checkbox"/>	<input type="checkbox"/>	<input type="checkbox"/>
Presenza di illuminazione privata	<input checked="" type="checkbox"/>	<input type="checkbox"/>	<input type="checkbox"/>	<input type="checkbox"/>
Antenne	<input type="checkbox"/>	<input type="checkbox"/>	<input type="checkbox"/>	<input checked="" type="checkbox"/>
Parabole	<input type="checkbox"/>	<input type="checkbox"/>	<input type="checkbox"/>	<input checked="" type="checkbox"/>

E _ EIDOTIPI DI STUDIO E RIFERIMENTI FOTOGRAFICI PER L'ANALISI COLORIMETRICA

Indiv. fronte **Nord**



Eidotipo di studio

20. Analisi colorimetrica

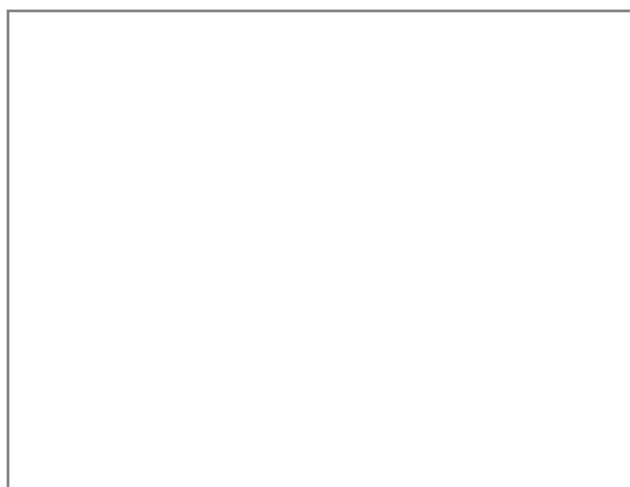

Vista 1

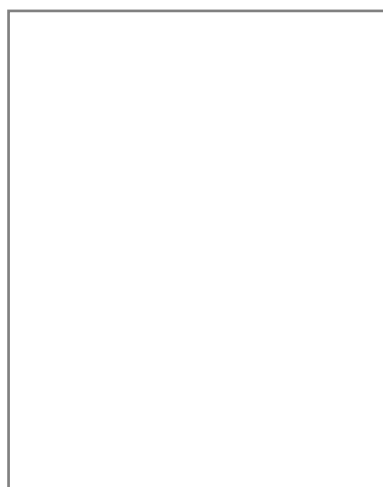

Vista 2

20.1 Codice identificativo



Note:
non rilevabile

E _ EIDOTIPI DI STUDIO E RIFERIMENTI FOTOGRAFICI PER L'ANALISI COLORIMETRICA

Indiv. fronte Sud

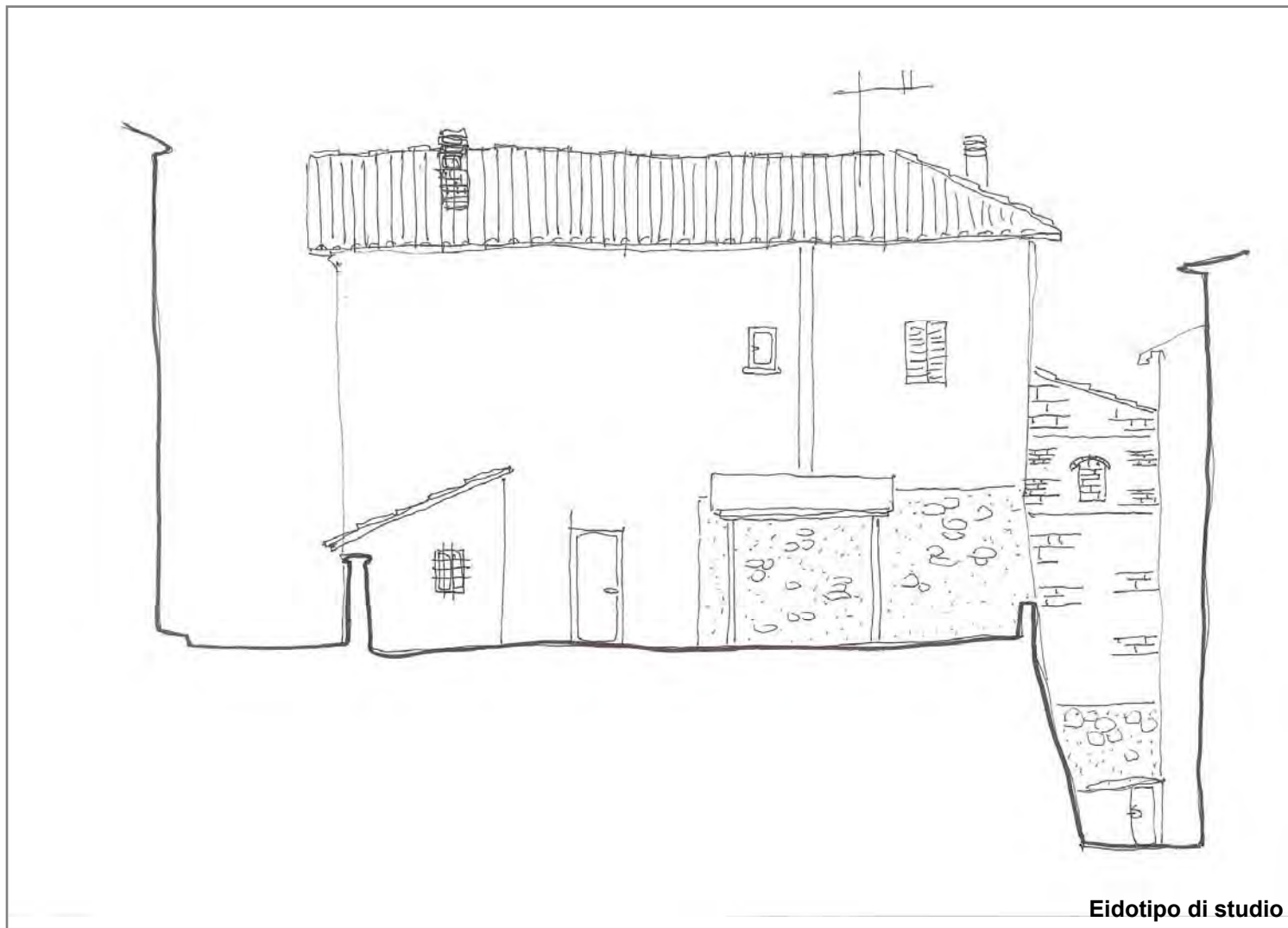

20. Analisi colorimetrica

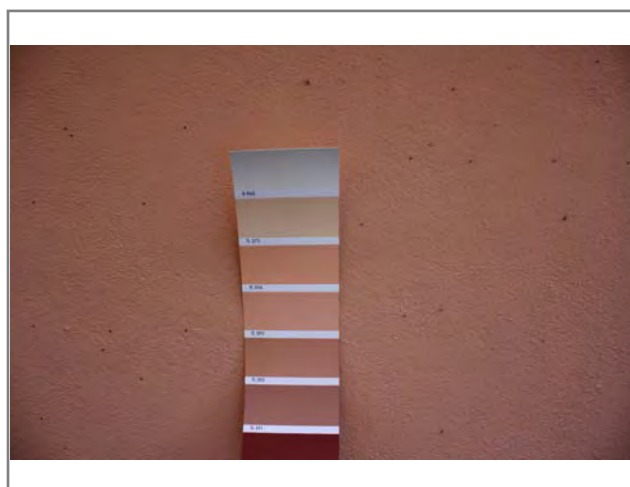

Vista 1



Vista 2

20.1 Codice identificativo

TL593

Note:

E _ EIDOTIPI DI STUDIO E RIFERIMENTI FOTOGRAFICI PER L'ANALISI COLORIMETRICA

Indiv. fronte Ovest

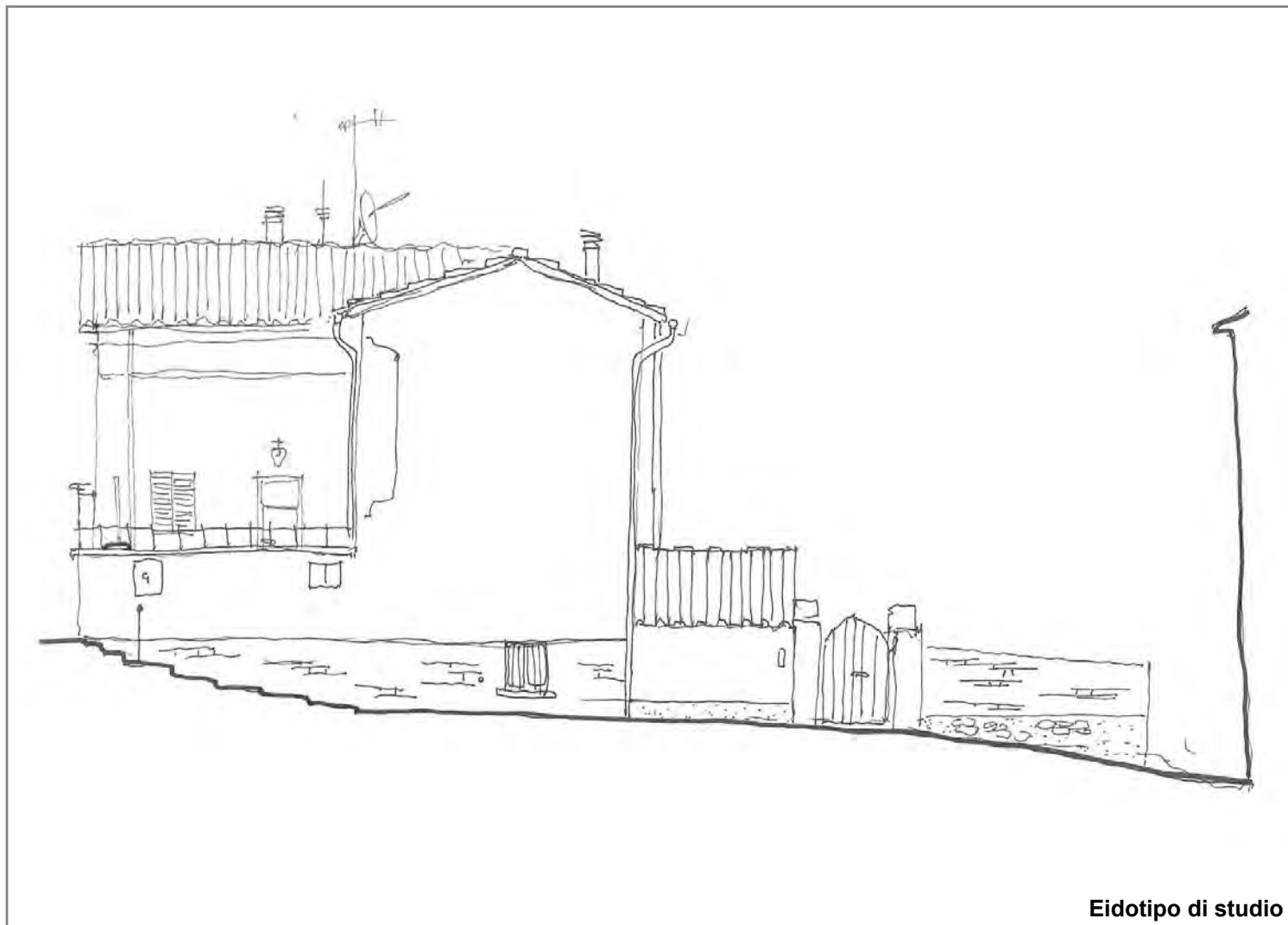

20. Analisi colorimetrica

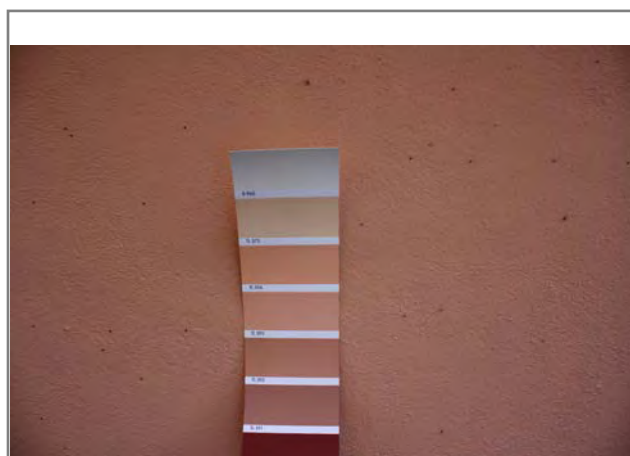

Vista 1



Vista 2

20.1 Codice identificativo

TL593

Note:

E _ EIDOTIPI DI STUDIO E RIFERIMENTI FOTOGRAFICI PER L'ANALISI COLORIMETRICA

Indiv. fronte Est

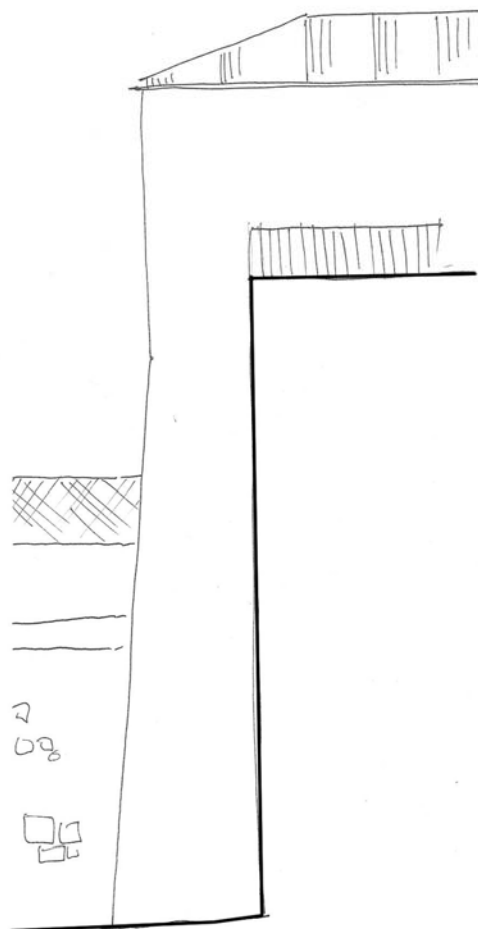

Eidotipo di studio

20. Analisi colorimetrica

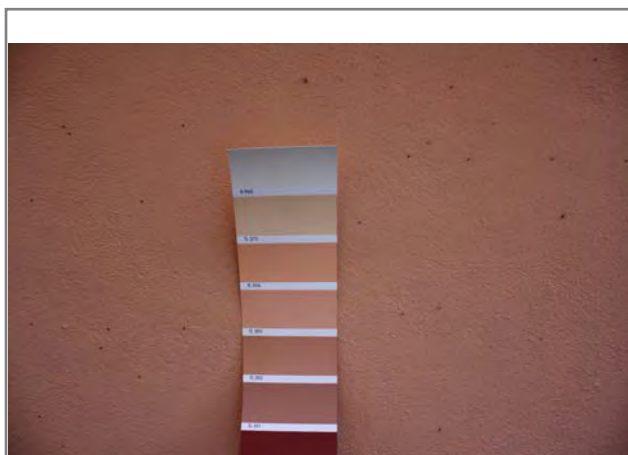

Vista 1

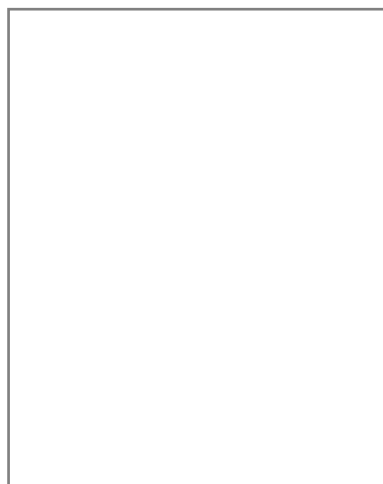

Vista 2

20.1 Codice identificativo

TL593

Note:



SCHEDATURA E CENSIMENTO DEI CENTRI STORICI DEL COMUNE DI TERRANUOVA BRACCIOLINI (AR)

Rilevamento delle caratteristiche architettoniche, tipologiche e d'uso delle unità edilizie

Università degli Studi di Firenze, Dipartimento di Architettura

Responsabile Scientifico: Prof. Arch. Stefano Bertocci,

Coordinatore scientifico: Arch. Marco Sani, Coordinatore Tecnico: Arch. Graziella Del Duca

Gruppo di lavoro: Arch. Graziella Del Duca, Arch. Sara Porzilli, Arch. Matteo Pasquini, Giacomo Bruschetini

Codice di archiviazione

CA 075

A _ DATI GENERALI

1. Localizzazione all'interno del tessuto urbano

1.1 Località

1.2 Via o Piazza

1.3 N° civico

2. Localizzazione catastale

2.1 Foglio catastale

2.2 Numero di particella

2.3 Datazione

- Documentata
 Attribuita



Numero civico



Inquadramento planimetrico

3. Individuazione tipologica architettonica

- Palazzo Casa in linea Locale di servizio
 Palazzo storico Villa Annesso
 Casa a schiera Chiesa Altro

3.1 Numero fronti

3.2 Significatività architettonica

4. Distribuzione volumetrica

4.1 Numero piani fuori terra

4.2 Numero piani semi interrati

Presenza volumi oltre gronda



5. Individuazione d'uso per piani

Destinazione d'uso	S1	P0	P1	P2	P3	P4	P5	Prevalente
Residenziale	<input checked="" type="checkbox"/>	<input checked="" type="checkbox"/>	<input checked="" type="checkbox"/>	<input type="checkbox"/>	<input type="checkbox"/>	<input type="checkbox"/>	<input type="checkbox"/>	<input checked="" type="checkbox"/>
Commerciale	<input type="checkbox"/>	<input type="checkbox"/>	<input type="checkbox"/>	<input type="checkbox"/>	<input type="checkbox"/>	<input type="checkbox"/>	<input type="checkbox"/>	<input type="checkbox"/>
Ufficio	<input type="checkbox"/>	<input type="checkbox"/>	<input type="checkbox"/>	<input type="checkbox"/>	<input type="checkbox"/>	<input type="checkbox"/>	<input type="checkbox"/>	<input type="checkbox"/>
Ufficio pubblico	<input type="checkbox"/>	<input type="checkbox"/>	<input type="checkbox"/>	<input type="checkbox"/>	<input type="checkbox"/>	<input type="checkbox"/>	<input type="checkbox"/>	<input type="checkbox"/>
Farmacia	<input type="checkbox"/>	<input type="checkbox"/>	<input type="checkbox"/>	<input type="checkbox"/>	<input type="checkbox"/>	<input type="checkbox"/>	<input type="checkbox"/>	<input type="checkbox"/>
Magazzino	<input type="checkbox"/>	<input type="checkbox"/>	<input type="checkbox"/>	<input type="checkbox"/>	<input type="checkbox"/>	<input type="checkbox"/>	<input type="checkbox"/>	<input type="checkbox"/>
Garage	<input type="checkbox"/>	<input type="checkbox"/>	<input type="checkbox"/>	<input type="checkbox"/>	<input type="checkbox"/>	<input type="checkbox"/>	<input type="checkbox"/>	<input type="checkbox"/>
Culto	<input type="checkbox"/>	<input type="checkbox"/>	<input type="checkbox"/>	<input type="checkbox"/>	<input type="checkbox"/>	<input type="checkbox"/>	<input type="checkbox"/>	<input type="checkbox"/>
Sanitario	<input type="checkbox"/>	<input type="checkbox"/>	<input type="checkbox"/>	<input type="checkbox"/>	<input type="checkbox"/>	<input type="checkbox"/>	<input type="checkbox"/>	<input type="checkbox"/>
Banca	<input type="checkbox"/>	<input type="checkbox"/>	<input type="checkbox"/>	<input type="checkbox"/>	<input type="checkbox"/>	<input type="checkbox"/>	<input type="checkbox"/>	<input type="checkbox"/>
Locale tecnico	<input type="checkbox"/>	<input type="checkbox"/>	<input type="checkbox"/>	<input type="checkbox"/>	<input type="checkbox"/>	<input type="checkbox"/>	<input type="checkbox"/>	<input type="checkbox"/>
Altro <input type="text"/>	<input type="checkbox"/>	<input type="checkbox"/>	<input type="checkbox"/>	<input type="checkbox"/>	<input type="checkbox"/>	<input type="checkbox"/>	<input type="checkbox"/>	<input type="checkbox"/>

SCHEDATURA E CENSIMENTO DEI CENTRI STORICI DEL COMUNE DI TERRANUOVA BRACCIOLINI (AREZZO)

Rilevamento delle caratteristiche architettoniche, tipologiche e d'uso delle unità edilizie

B _ ANALISI FISICA ESTERNA TIPOLOGICA E TECNOLOGICA

6. Relazioni funzionali con le unità edilizie attigue, aree aperte, viabilità

Fronte	Codice Identificativo dei confini	Fronte Principale	Fronte secondario	Fronte esterno	Cartella
Nord	CA076	<input type="checkbox"/>	<input checked="" type="checkbox"/>	<input checked="" type="checkbox"/>	<input type="checkbox"/>
Sud	Piazza della fonte	<input checked="" type="checkbox"/>	<input type="checkbox"/>	<input checked="" type="checkbox"/>	<input type="checkbox"/>
Ovest	Strada	<input type="checkbox"/>	<input checked="" type="checkbox"/>	<input checked="" type="checkbox"/>	<input type="checkbox"/>
Est	Strada	<input type="checkbox"/>	<input checked="" type="checkbox"/>	<input checked="" type="checkbox"/>	<input type="checkbox"/>

7. Struttura portante	7.1 Intonacata	7.2 A vista	7.3 Con elementi decorativi
<input type="checkbox"/> Muratura in pietrame	<input type="radio"/>	<input type="radio"/>	<input type="radio"/>
<input type="checkbox"/> Muratura in ciottoli di fiume	<input type="radio"/>	<input type="radio"/>	<input type="radio"/>
<input type="checkbox"/> Muratura in mattoni	<input type="radio"/>	<input type="radio"/>	<input type="radio"/>
<input checked="" type="checkbox"/> Muratura mista	<input checked="" type="radio"/>	<input type="radio"/>	<input type="radio"/>
<input type="checkbox"/> Cemento armato	<input type="radio"/>	<input type="radio"/>	<input type="radio"/>
<input type="checkbox"/> Non individuabile	<input type="radio"/>	<input type="radio"/>	<input type="radio"/>
<input type="checkbox"/> Altro	<input type="radio"/>	<input type="radio"/>	<input type="radio"/>

8. Copertura

8.1 Tecnologia realizzativa Lignea Legno e laterizio Latero cementizia Lamiera grecata

8.2 Tipologia

- Piana praticabile Padiglione
 Piana non praticabile Semipadiglione
 Falde discontinue Monofalda
 Capanna

8.3 Materiale manto di copertura

- Coppi e tegoli Cemento
 Marsigliesi Guaina bituminosa
 Lastre lapidee Eternit
 Piastrelle gres Altro

9. Gronda Legno e laterizio Laterocemento Laterizio Pietra Altro

9b. Pluviale Rame PVC Altro

C _ ANALISI DEL FRONTE URBANO

10. Presenza in facciata di:

	N	S	O	E
Tettoie	<input checked="" type="checkbox"/>	<input type="checkbox"/>	<input type="checkbox"/>	<input type="checkbox"/>
Loggia	<input type="checkbox"/>	<input type="checkbox"/>	<input type="checkbox"/>	<input type="checkbox"/>
Balconi/terrazze	<input type="checkbox"/>	<input type="checkbox"/>	<input type="checkbox"/>	<input type="checkbox"/>
Davanzali	<input type="checkbox"/>	<input type="checkbox"/>	<input type="checkbox"/>	<input type="checkbox"/>
Modanature	<input type="checkbox"/>	<input type="checkbox"/>	<input type="checkbox"/>	<input type="checkbox"/>
Stemma	<input type="checkbox"/>	<input type="checkbox"/>	<input type="checkbox"/>	<input type="checkbox"/>
Archi	<input type="checkbox"/>	<input type="checkbox"/>	<input type="checkbox"/>	<input checked="" type="checkbox"/>
Ringhiere/parapetti	<input type="checkbox"/>	<input type="checkbox"/>	<input type="checkbox"/>	<input type="checkbox"/>
Fregi, cornici modanate	<input type="checkbox"/>	<input checked="" type="checkbox"/>	<input type="checkbox"/>	<input type="checkbox"/>
Cornici marcapiano	<input type="checkbox"/>	<input type="checkbox"/>	<input type="checkbox"/>	<input type="checkbox"/>
Architrave	<input type="checkbox"/>	<input type="checkbox"/>	<input type="checkbox"/>	<input type="checkbox"/>
Altro	<input checked="" type="checkbox"/>	<input checked="" type="checkbox"/>	<input type="checkbox"/>	<input type="checkbox"/>

Note:

Nord: gradini di accesso all'abitazione

Sud: chiavi catene

11. Tipologia aperture

	N	S	O	E
Archi				
Finestre	1	5	4	4
Passi carrabili		1		
Porte				
Portoni	1	1		
Vetrine				

12. Materiale infissi esterni

	N	S	O	E
Legno	<input checked="" type="checkbox"/>	<input checked="" type="checkbox"/>	<input checked="" type="checkbox"/>	<input checked="" type="checkbox"/>
Alluminio	<input type="checkbox"/>	<input type="checkbox"/>	<input type="checkbox"/>	<input type="checkbox"/>
PVC	<input type="checkbox"/>	<input type="checkbox"/>	<input type="checkbox"/>	<input type="checkbox"/>
Ferro	<input type="checkbox"/>	<input type="checkbox"/>	<input type="checkbox"/>	<input type="checkbox"/>
Altro	<input type="checkbox"/>	<input type="checkbox"/>	<input type="checkbox"/>	<input type="checkbox"/>

13. Particolari di pregio architettonico

D _ ANALISI DEL DEGRADO

14. Degrado delle coperture

	N	S	O	E
Manto di copertura deteriorato	<input type="checkbox"/>	<input type="checkbox"/>	<input type="checkbox"/>	<input type="checkbox"/>
Senza evidenti deterioramenti	<input checked="" type="checkbox"/>	<input checked="" type="checkbox"/>	<input checked="" type="checkbox"/>	<input checked="" type="checkbox"/>
Altro	<input type="checkbox"/>	<input type="checkbox"/>	<input type="checkbox"/>	<input type="checkbox"/>

15. Degrado della struttura muraria

	N	S	O	E
Presenza di lesioni superficiali	<input type="checkbox"/>	<input checked="" type="checkbox"/>	<input checked="" type="checkbox"/>	<input checked="" type="checkbox"/>
Presenza di lesioni passanti	<input type="checkbox"/>	<input type="checkbox"/>	<input type="checkbox"/>	<input type="checkbox"/>
Senza deterioramenti	<input checked="" type="checkbox"/>	<input type="checkbox"/>	<input type="checkbox"/>	<input type="checkbox"/>

16. Degrado del paramento murario

	N	S	O	E
Completamente deteriorato	<input type="checkbox"/>	<input checked="" type="checkbox"/>	<input checked="" type="checkbox"/>	<input type="checkbox"/>
Parzialmente deteriorato	<input type="checkbox"/>	<input type="checkbox"/>	<input type="checkbox"/>	<input checked="" type="checkbox"/>
Senza deterioramenti	<input checked="" type="checkbox"/>	<input type="checkbox"/>	<input type="checkbox"/>	<input type="checkbox"/>
Degrado da agenti biologici	<input type="checkbox"/>	<input type="checkbox"/>	<input type="checkbox"/>	<input type="checkbox"/>
Esfoliazione dell'intonaco	<input type="checkbox"/>	<input type="checkbox"/>	<input type="checkbox"/>	<input checked="" type="checkbox"/>

17. Degrado degli infissi

	N	S	O	E
Mancanti	<input type="checkbox"/>	<input type="checkbox"/>	<input type="checkbox"/>	<input type="checkbox"/>
Deteriorati o inadeguati	<input type="checkbox"/>	<input type="checkbox"/>	<input type="checkbox"/>	<input type="checkbox"/>
Senza deterioramenti	<input checked="" type="checkbox"/>	<input checked="" type="checkbox"/>	<input checked="" type="checkbox"/>	<input checked="" type="checkbox"/>

D _ ANALISI DEGLI IMPIANTI PRESENTI IN FACCIATA

18. Presenza di contatori

	N	S	O	E
Presenza di contatore adduzione acqua	<input type="checkbox"/>	<input type="checkbox"/>	<input type="checkbox"/>	<input checked="" type="checkbox"/>
Presenza di contatore gas	<input type="checkbox"/>	<input type="checkbox"/>	<input type="checkbox"/>	<input checked="" type="checkbox"/>
Presenza di contatore impianto elettrico	<input type="checkbox"/>	<input type="checkbox"/>	<input type="checkbox"/>	<input checked="" type="checkbox"/>
Presenza di impianti di condizionamento	<input type="checkbox"/>	<input type="checkbox"/>	<input type="checkbox"/>	<input type="checkbox"/>
Presenza di telecamere	<input type="checkbox"/>	<input type="checkbox"/>	<input type="checkbox"/>	<input type="checkbox"/>
Presenza di canne fumarie	<input type="checkbox"/>	<input type="checkbox"/>	<input type="checkbox"/>	<input type="checkbox"/>

18b. Presenza di tubazioni e/o cavi a vista

	N	S	O	E
	<input type="checkbox"/>	<input type="checkbox"/>	<input type="checkbox"/>	<input type="checkbox"/>
	<input type="checkbox"/>	<input type="checkbox"/>	<input type="checkbox"/>	<input checked="" type="checkbox"/>
	<input type="checkbox"/>	<input checked="" type="checkbox"/>	<input checked="" type="checkbox"/>	<input checked="" type="checkbox"/>

19. Illuminazione e antenne

	N	S	O	E
Presenza di illuminazione pubblica	<input type="checkbox"/>	<input checked="" type="checkbox"/>	<input type="checkbox"/>	<input type="checkbox"/>
Presenza di illuminazione privata	<input checked="" type="checkbox"/>	<input checked="" type="checkbox"/>	<input type="checkbox"/>	<input type="checkbox"/>
Antenne	<input type="checkbox"/>	<input type="checkbox"/>	<input type="checkbox"/>	<input type="checkbox"/>
Parabole	<input type="checkbox"/>	<input type="checkbox"/>	<input type="checkbox"/>	<input type="checkbox"/>

E _ EIDOTIPI DI STUDIO E RIFERIMENTI FOTOGRAFICI PER L'ANALISI COLORIMETRICA

Indiv. fronte Nord

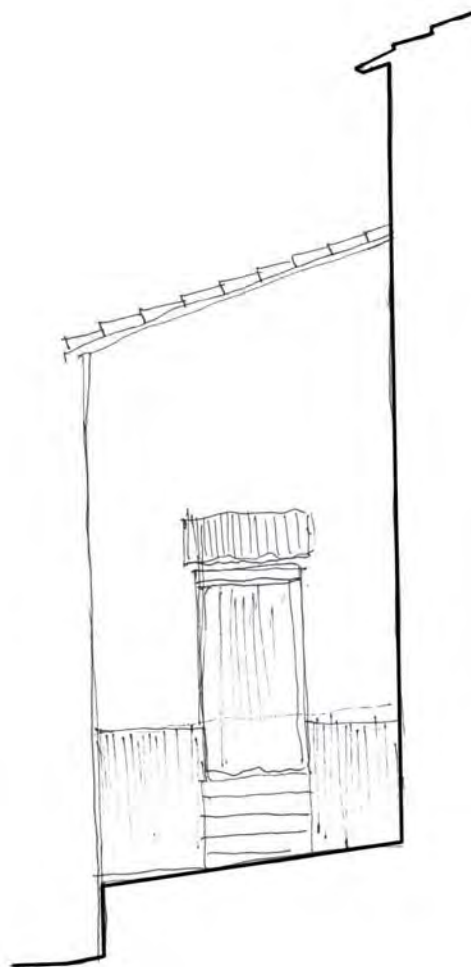

Eidotipo di studio

20. Analisi colorimetrica

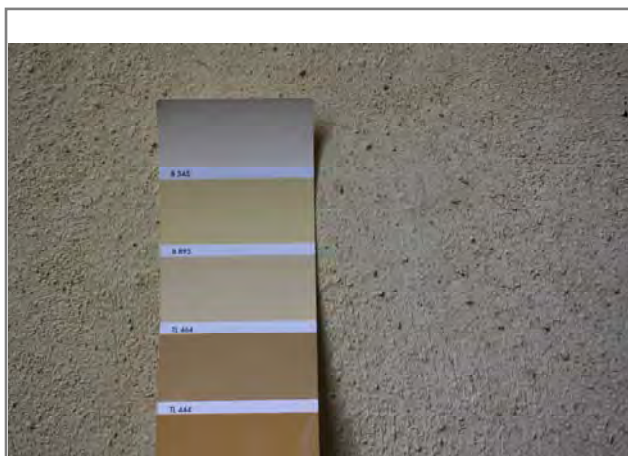

Vista 1



Vista 2

20.1 Codice identificativo

B545
B225

Note:

E _ EIDOTIPI DI STUDIO E RIFERIMENTI FOTOGRAFICI PER L'ANALISI COLORIMETRICA

Indiv. fronte **Sud**



20. Analisi colorimetrica

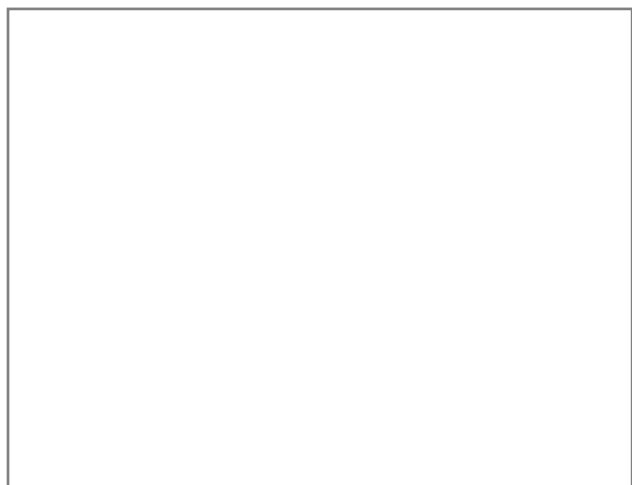

Vista 1



Vista 2

20.1 Codice identificativo

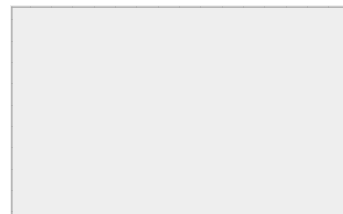

Note:

E _ EIDOTIPI DI STUDIO E RIFERIMENTI FOTOGRAFICI PER L'ANALISI COLORIMETRICA

Indiv. fronte Ovest



Eidotipo di studio

20. Analisi colorimetrica

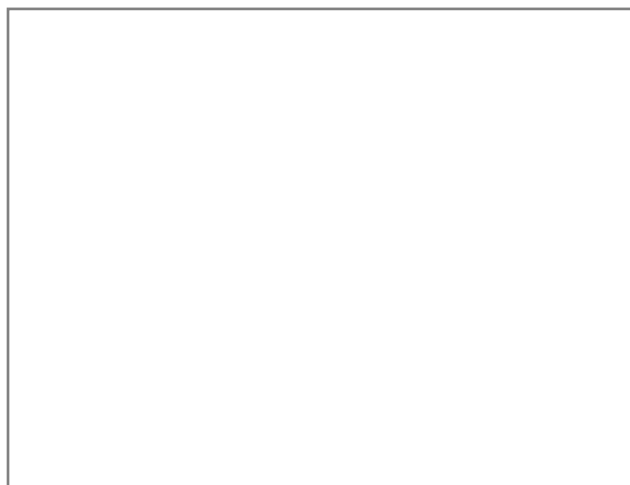

Vista 1

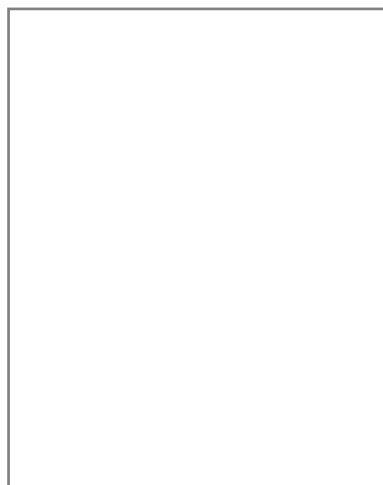

Vista 2

20.1 Codice identificativo

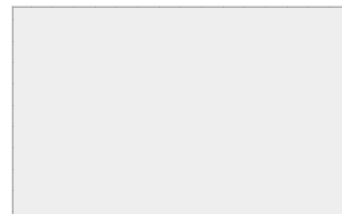

Note:

E _ EIDOTIPI DI STUDIO E RIFERIMENTI FOTOGRAFICI PER L'ANALISI COLORIMETRICA

Indiv. fronte Est

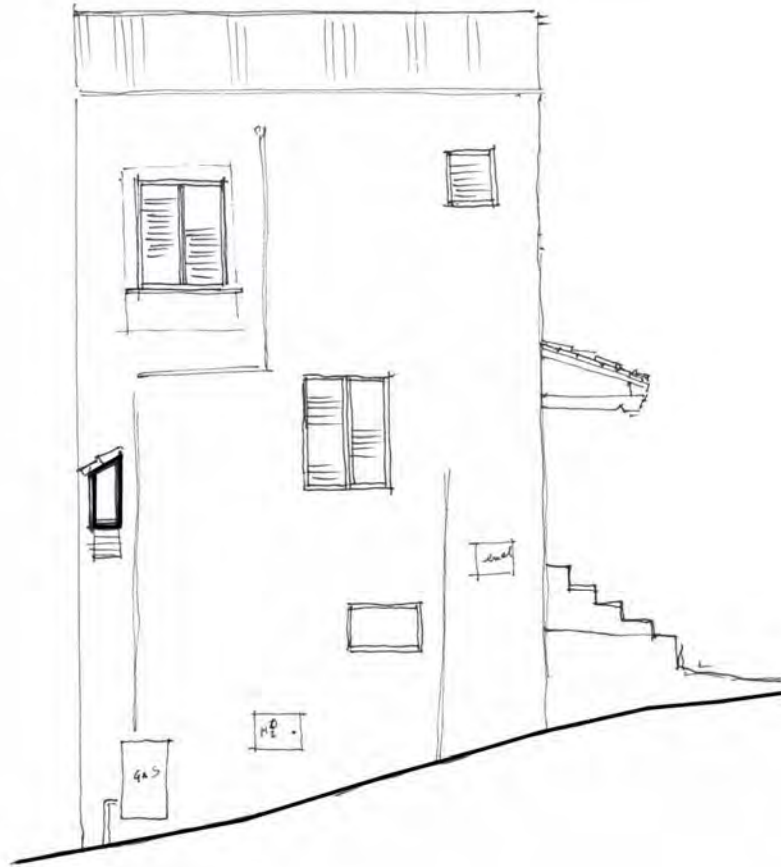

Eidotipo di studio

20. Analisi colorimetrica

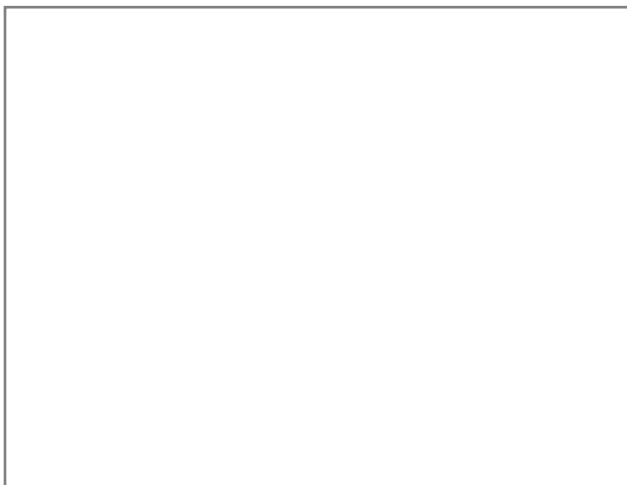

Vista 1

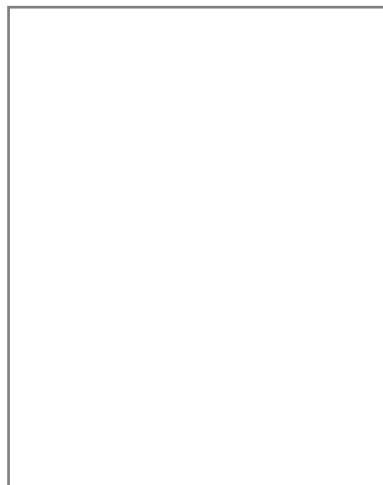

Vista 2

20.1 Codice identificativo

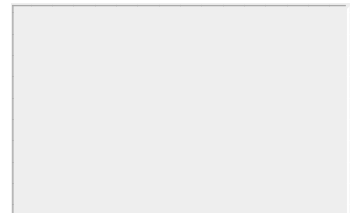

Note:



SCHEDATURA E CENSIMENTO DEI CENTRI STORICI DEL COMUNE DI TERRANUOVA BRACCIOLINI (AR)

Rilevamento delle caratteristiche architettoniche, tipologiche e d'uso delle unità edilizie

Università degli Studi di Firenze, Dipartimento di Architettura

Responsabile Scientifico: Prof. Arch. Stefano Bertocci,

Coordinatore scientifico: Arch. Marco Sani, Coordinatore Tecnico: Arch. Graziella Del Duca

Gruppo di lavoro: Arch. Graziella Del Duca, Arch. Sara Porzilli, Arch. Matteo Pasquini, Giacomo Bruschetini

Codice di archiviazione CA 076

A _ DATI GENERALI

1. Localizzazione all'interno del tessuto urbano

1.1 Località

1.2 Via o Piazza

1.3 N° civico

2. Localizzazione catastale

2.1 Foglio catastale

2.2 Numero di particella

2.3 Datazione

Documentata
 Attribuita



Numero civico



3. Individuazione tipologica architettonica

Palazzo Casa in linea Locale di servizio
 Palazzo storico Villa Annesso
 Casa a schiera Chiesa Altro

3.1 Numero fronti

3.2 Significatività architettonica

4. Distribuzione volumetrica

4.1 Numero piani fuori terra

4.2 Numero piani semi interrati

Presenza volumi oltre gronda



5. Individuazione d'uso per piani

Destinazione d'uso	S1	P0	P1	P2	P3	P4	P5	Prevalente
Residenziale	<input type="checkbox"/>	<input checked="" type="checkbox"/>	<input checked="" type="checkbox"/>	<input checked="" type="checkbox"/>	<input type="checkbox"/>	<input type="checkbox"/>	<input type="checkbox"/>	<input checked="" type="checkbox"/>
Commerciale	<input type="checkbox"/>	<input checked="" type="checkbox"/>	<input type="checkbox"/>	<input type="checkbox"/>	<input type="checkbox"/>	<input type="checkbox"/>	<input type="checkbox"/>	<input type="checkbox"/>
Ufficio	<input type="checkbox"/>	<input type="checkbox"/>	<input type="checkbox"/>	<input type="checkbox"/>	<input type="checkbox"/>	<input type="checkbox"/>	<input type="checkbox"/>	<input type="checkbox"/>
Ufficio pubblico	<input type="checkbox"/>	<input type="checkbox"/>	<input type="checkbox"/>	<input type="checkbox"/>	<input type="checkbox"/>	<input type="checkbox"/>	<input type="checkbox"/>	<input type="checkbox"/>
Farmacia	<input type="checkbox"/>	<input type="checkbox"/>	<input type="checkbox"/>	<input type="checkbox"/>	<input type="checkbox"/>	<input type="checkbox"/>	<input type="checkbox"/>	<input type="checkbox"/>
Magazzino	<input type="checkbox"/>	<input checked="" type="checkbox"/>	<input type="checkbox"/>	<input type="checkbox"/>	<input type="checkbox"/>	<input type="checkbox"/>	<input type="checkbox"/>	<input type="checkbox"/>
Garage	<input type="checkbox"/>	<input type="checkbox"/>	<input type="checkbox"/>	<input type="checkbox"/>	<input type="checkbox"/>	<input type="checkbox"/>	<input type="checkbox"/>	<input type="checkbox"/>
Culto	<input type="checkbox"/>	<input type="checkbox"/>	<input type="checkbox"/>	<input type="checkbox"/>	<input type="checkbox"/>	<input type="checkbox"/>	<input type="checkbox"/>	<input type="checkbox"/>
Sanitario	<input type="checkbox"/>	<input type="checkbox"/>	<input type="checkbox"/>	<input type="checkbox"/>	<input type="checkbox"/>	<input type="checkbox"/>	<input type="checkbox"/>	<input type="checkbox"/>
Banca	<input type="checkbox"/>	<input type="checkbox"/>	<input type="checkbox"/>	<input type="checkbox"/>	<input type="checkbox"/>	<input type="checkbox"/>	<input type="checkbox"/>	<input type="checkbox"/>
Locale tecnico	<input type="checkbox"/>	<input type="checkbox"/>	<input type="checkbox"/>	<input type="checkbox"/>	<input type="checkbox"/>	<input type="checkbox"/>	<input type="checkbox"/>	<input type="checkbox"/>
Altro <input type="text"/>	<input type="checkbox"/>	<input type="checkbox"/>	<input type="checkbox"/>	<input type="checkbox"/>	<input type="checkbox"/>	<input type="checkbox"/>	<input type="checkbox"/>	<input type="checkbox"/>



SCHEDATURA E CENSIMENTO DEI CENTRI STORICI DEL COMUNE DI TERRANUOVA BRACCIOLINI (AREZZO)

Rilevamento delle caratteristiche architettoniche, tipologiche e d'uso delle unità edilizie

B _ ANALISI FISICA ESTERNA TIPOLOGICA E TECNOLOGICA

6. Relazioni funzionali con le unità edilizie attigue, aree aperte, viabilità

Fronte	Codice Identificativo dei confini	Fronte Principale	Fronte secondario	Fronte esterno	Cartella
Nord	CA077 - Area aperta	<input type="checkbox"/>	<input checked="" type="checkbox"/>	<input checked="" type="checkbox"/>	<input type="checkbox"/>
Sud	CA075	<input type="checkbox"/>	<input type="checkbox"/>	<input type="checkbox"/>	<input checked="" type="checkbox"/>
Ovest	Area aperta	<input checked="" type="checkbox"/>	<input type="checkbox"/>	<input checked="" type="checkbox"/>	<input type="checkbox"/>
Est	Area aperta	<input type="checkbox"/>	<input checked="" type="checkbox"/>	<input checked="" type="checkbox"/>	<input type="checkbox"/>

7. Struttura portante	7.1 Intonacata	7.2 A vista	7.3 Con elementi decorativi
<input type="checkbox"/> Muratura in pietrame	<input type="radio"/>	<input type="radio"/>	<input type="radio"/>
<input type="checkbox"/> Muratura in ciottoli di fiume	<input type="radio"/>	<input type="radio"/>	<input type="radio"/>
<input type="checkbox"/> Muratura in mattoni	<input type="radio"/>	<input type="radio"/>	<input type="radio"/>
<input checked="" type="checkbox"/> Muratura mista	<input checked="" type="radio"/>	<input checked="" type="radio"/>	<input type="radio"/>
<input type="checkbox"/> Cemento armato	<input type="radio"/>	<input type="radio"/>	<input type="radio"/>
<input type="checkbox"/> Non individuabile	<input type="radio"/>	<input type="radio"/>	<input type="radio"/>
<input type="checkbox"/> Altro	<input type="radio"/>	<input type="radio"/>	<input type="radio"/>

8. Copertura

8.1 Tecnologia realizzativa Ligna Legno e laterizio Latero cementizia Lamiera grecata

8.2 Tipologia

- Piana praticabile Padiglione
 Piana non praticabile Semipadiglione
 Falde discontinue Monofalda
 Capanna

8.3 Materiale manto di copertura

- Coppi e tegoli Cemento
 Marsigliesi Guaina bituminosa
 Lastre lapidee Eternit
 Piastrelle gres Altro

9. Gronda Legno e laterizio Laterocemento Laterizio Pietra Altro

9b. Pluviale Rame PVC Altro

C _ ANALISI DEL FRONTE URBANO

10. Presenza in facciata di:

	N	S	O	E
Tettoie	<input type="checkbox"/>	<input type="checkbox"/>	<input type="checkbox"/>	<input type="checkbox"/>
Loggia	<input type="checkbox"/>	<input type="checkbox"/>	<input type="checkbox"/>	<input type="checkbox"/>
Balconi/terrazze	<input type="checkbox"/>	<input type="checkbox"/>	<input type="checkbox"/>	<input type="checkbox"/>
Davanzali	<input type="checkbox"/>	<input type="checkbox"/>	<input checked="" type="checkbox"/>	<input type="checkbox"/>
Modanature	<input type="checkbox"/>	<input type="checkbox"/>	<input type="checkbox"/>	<input type="checkbox"/>
Stemma	<input type="checkbox"/>	<input type="checkbox"/>	<input type="checkbox"/>	<input type="checkbox"/>
Archi	<input type="checkbox"/>	<input type="checkbox"/>	<input type="checkbox"/>	<input type="checkbox"/>
Ringhiere/parapetti	<input type="checkbox"/>	<input type="checkbox"/>	<input type="checkbox"/>	<input type="checkbox"/>
Fregi, cornici modanate	<input type="checkbox"/>	<input type="checkbox"/>	<input checked="" type="checkbox"/>	<input type="checkbox"/>
Cornici marcapiano	<input type="checkbox"/>	<input type="checkbox"/>	<input type="checkbox"/>	<input type="checkbox"/>
Architrave	<input type="checkbox"/>	<input type="checkbox"/>	<input type="checkbox"/>	<input type="checkbox"/>
Altro	<input type="checkbox"/>	<input type="checkbox"/>	<input type="checkbox"/>	<input checked="" type="checkbox"/>

Note:

EST: scalette di accesso

11. Tipologia aperture

	N	S	O	E
Archi				
Finestre		1	7	7
Passi carrabili				
Porte		1	2	1
Portoni			1	
Vetrine				

12. Materiale infissi esterni

	N	S	O	E
Legno	<input type="checkbox"/>	<input type="checkbox"/>	<input checked="" type="checkbox"/>	<input checked="" type="checkbox"/>
Alluminio	<input type="checkbox"/>	<input type="checkbox"/>	<input checked="" type="checkbox"/>	<input type="checkbox"/>
PVC	<input type="checkbox"/>	<input type="checkbox"/>	<input type="checkbox"/>	<input type="checkbox"/>
Ferro	<input checked="" type="checkbox"/>	<input checked="" type="checkbox"/>	<input type="checkbox"/>	<input checked="" type="checkbox"/>
Altro	<input type="checkbox"/>	<input type="checkbox"/>	<input type="checkbox"/>	<input type="checkbox"/>

13. Particolari di pregio architettonico

D _ ANALISI DEL DEGRADO

14. Degrado delle coperture

	N	S	O	E
Manto di copertura deteriorato	<input type="checkbox"/>	<input type="checkbox"/>	<input type="checkbox"/>	<input type="checkbox"/>
Senza evidenti deterioramenti	<input type="checkbox"/>	<input type="checkbox"/>	<input type="checkbox"/>	<input type="checkbox"/>
Altro	<input type="checkbox"/>	<input type="checkbox"/>	<input checked="" type="checkbox"/>	<input checked="" type="checkbox"/>

15. Degrado della struttura muraria

	N	S	O	E
Presenza di lesioni superficiali	<input type="checkbox"/>	<input type="checkbox"/>	<input checked="" type="checkbox"/>	<input type="checkbox"/>
Presenza di lesioni passanti	<input type="checkbox"/>	<input type="checkbox"/>	<input type="checkbox"/>	<input type="checkbox"/>
Senza deterioramenti	<input checked="" type="checkbox"/>	<input type="checkbox"/>	<input type="checkbox"/>	<input checked="" type="checkbox"/>

16. Degrado del paramento murario

	N	S	O	E
Completamente deteriorato	<input type="checkbox"/>	<input type="checkbox"/>	<input type="checkbox"/>	<input type="checkbox"/>
Parzialmente deteriorato	<input type="checkbox"/>	<input type="checkbox"/>	<input type="checkbox"/>	<input type="checkbox"/>
Senza deterioramenti	<input type="checkbox"/>	<input type="checkbox"/>	<input type="checkbox"/>	<input type="checkbox"/>
Degrado da agenti biologici	<input type="checkbox"/>	<input type="checkbox"/>	<input type="checkbox"/>	<input type="checkbox"/>
Esfoliazione dell'intonaco	<input type="checkbox"/>	<input type="checkbox"/>	<input checked="" type="checkbox"/>	<input type="checkbox"/>

17. Degrado degli infissi

	N	S	O	E
Mancanti	<input type="checkbox"/>	<input type="checkbox"/>	<input type="checkbox"/>	<input type="checkbox"/>
Deteriorati o inadeguati	<input type="checkbox"/>	<input type="checkbox"/>	<input type="checkbox"/>	<input checked="" type="checkbox"/>
Senza deterioramenti	<input type="checkbox"/>	<input type="checkbox"/>	<input type="checkbox"/>	<input checked="" type="checkbox"/>

D _ ANALISI DEGLI IMPIANTI PRESENTI IN FACCIATA

18. Presenza di contatori

	N	S	O	E
Presenza di contatore adduzione acqua	<input type="checkbox"/>	<input type="checkbox"/>	<input checked="" type="checkbox"/>	<input type="checkbox"/>
Presenza di contatore gas	<input type="checkbox"/>	<input type="checkbox"/>	<input checked="" type="checkbox"/>	<input type="checkbox"/>
Presenza di contatore impianto elettrico	<input type="checkbox"/>	<input type="checkbox"/>	<input type="checkbox"/>	<input type="checkbox"/>
Presenza di impianti di condizionamento	<input type="checkbox"/>	<input type="checkbox"/>	<input type="checkbox"/>	<input type="checkbox"/>
Presenza di telecamere	<input type="checkbox"/>	<input type="checkbox"/>	<input type="checkbox"/>	<input type="checkbox"/>
Presenza di canne fumarie	<input type="checkbox"/>	<input type="checkbox"/>	<input type="checkbox"/>	<input type="checkbox"/>

18b. Presenza di tubazioni e/o cavi a vista

	N	S	O	E
	<input type="checkbox"/>	<input type="checkbox"/>	<input type="checkbox"/>	<input type="checkbox"/>
	<input type="checkbox"/>	<input type="checkbox"/>	<input checked="" type="checkbox"/>	<input checked="" type="checkbox"/>
	<input type="checkbox"/>	<input type="checkbox"/>	<input checked="" type="checkbox"/>	<input type="checkbox"/>

19. Illuminazione e antenne

	N	S	O	E
Presenza di illuminazione pubblica	<input type="checkbox"/>	<input type="checkbox"/>	<input type="checkbox"/>	<input type="checkbox"/>
Presenza di illuminazione privata	<input type="checkbox"/>	<input type="checkbox"/>	<input checked="" type="checkbox"/>	<input type="checkbox"/>
Antenne	<input type="checkbox"/>	<input type="checkbox"/>	<input type="checkbox"/>	<input type="checkbox"/>
Parabole	<input type="checkbox"/>	<input type="checkbox"/>	<input type="checkbox"/>	<input type="checkbox"/>

E _ EIDOTIPI DI STUDIO E RIFERIMENTI FOTOGRAFICI PER L'ANALISI COLORIMETRICA

Indiv. fronte **Nord**

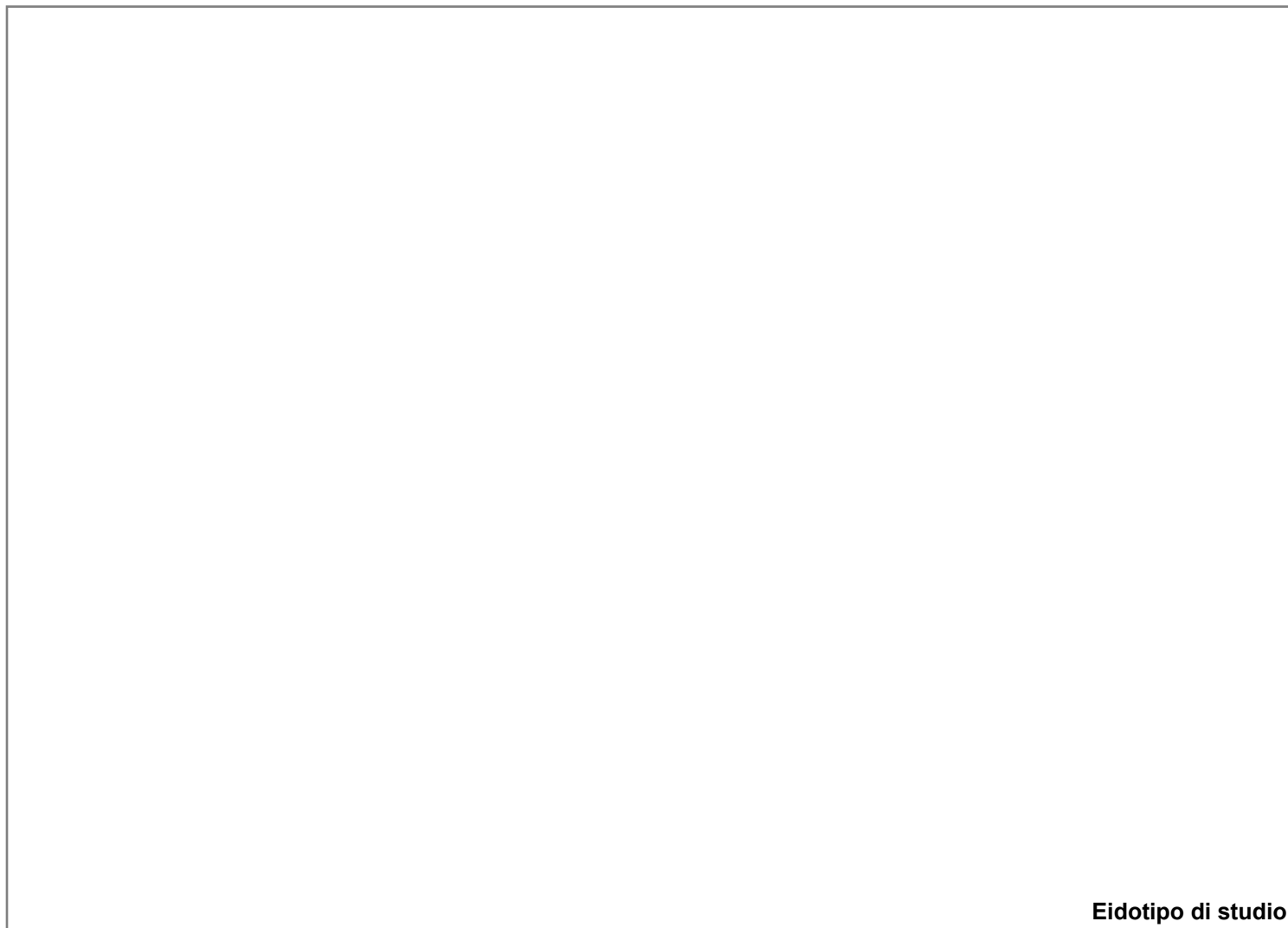

20. Analisi colorimetrica

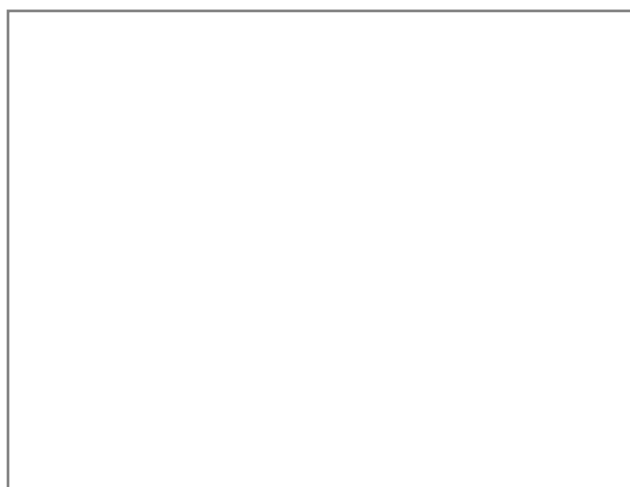

Vista 1

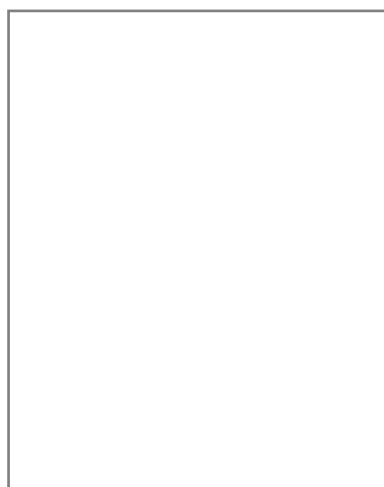

Vista 2

20.1 Codice identificativo

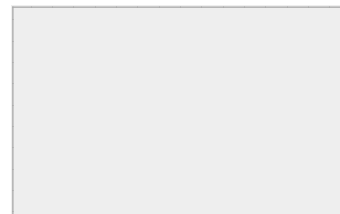

Note:

E _ EIDOTIPI DI STUDIO E RIFERIMENTI FOTOGRAFICI PER L'ANALISI COLORIMETRICA

Indiv. fronte **Sud**

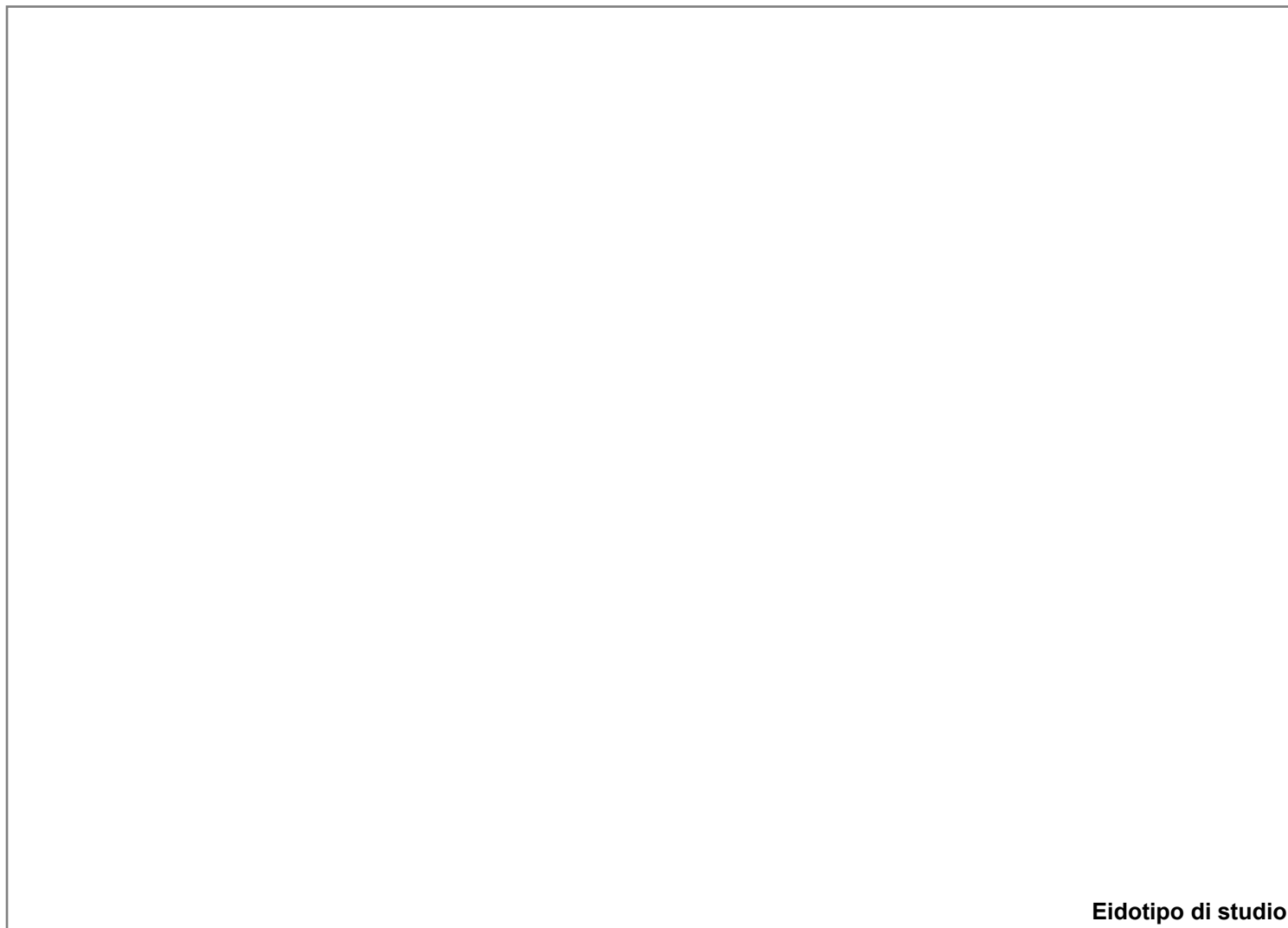

20. Analisi colorimetrica

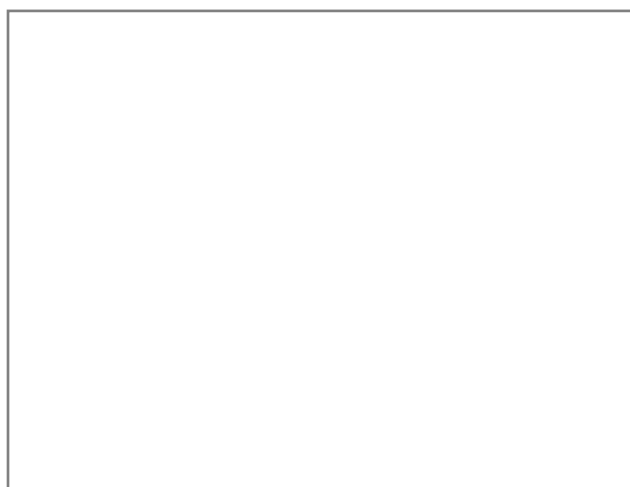

Vista 1

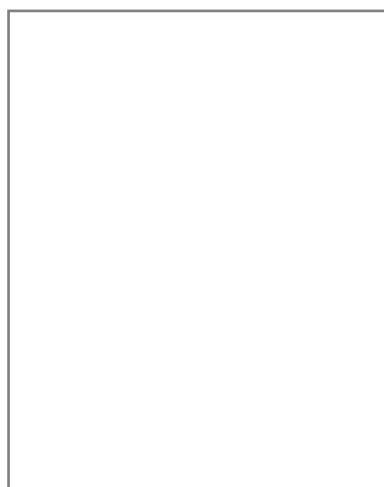

Vista 2

20.1 Codice identificativo

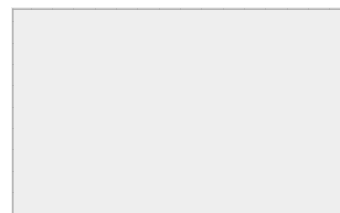

Note:

E _ EIDOTIPI DI STUDIO E RIFERIMENTI FOTOGRAFICI PER L'ANALISI COLORIMETRICA

Indiv. fronte Ovest

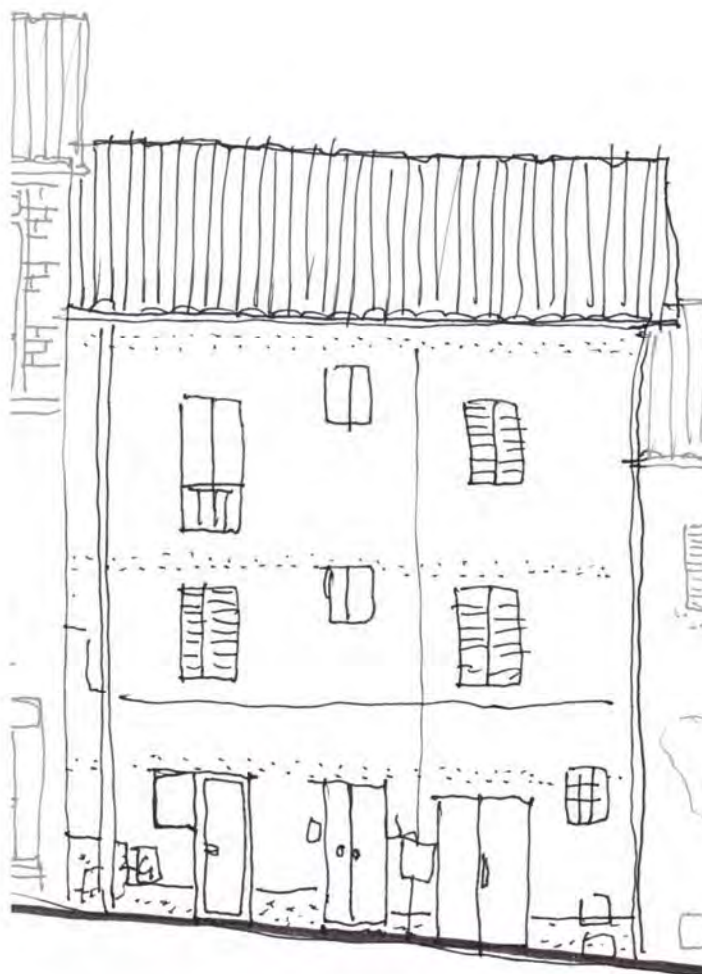

Eidotipo di studio

20. Analisi colorimetrica

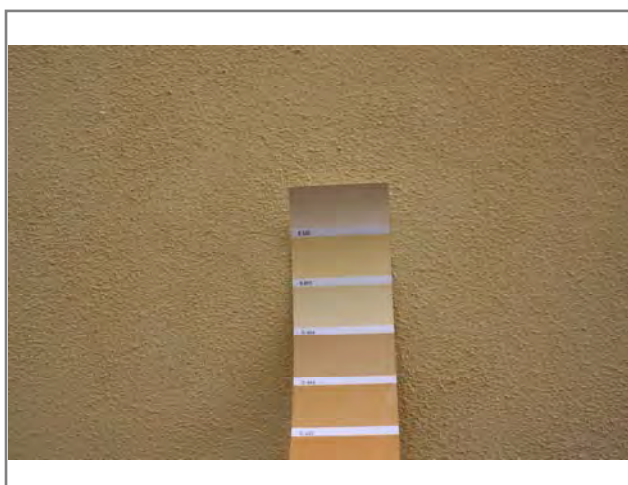

Vista 1



Vista 2

20.1 Codice identificativo

B545
TL252

Note:

E _ EIDOTIPI DI STUDIO E RIFERIMENTI FOTOGRAFICI PER L'ANALISI COLORIMETRICA

Indiv. fronte Est



Eidotipo di studio

20. Analisi colorimetrica

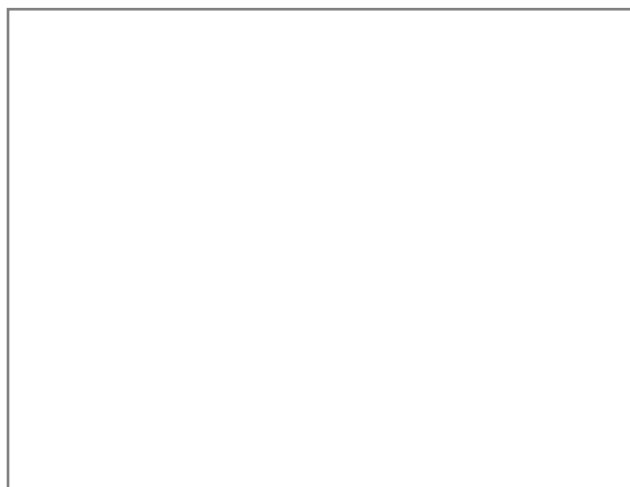

Vista 1

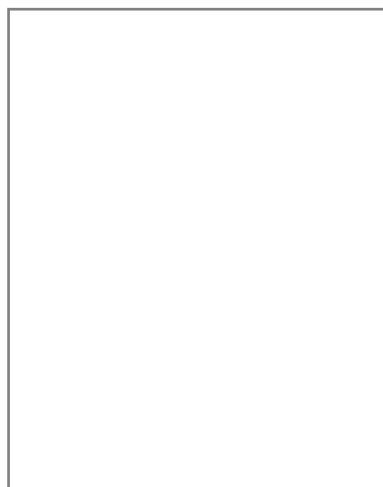

Vista 2

20.1 Codice identificativo

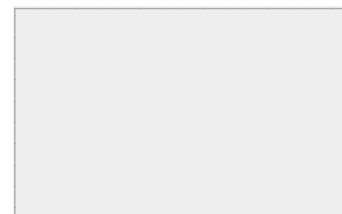

Note:



SCHEDATURA E CENSIMENTO DEI CENTRI STORICI DEL COMUNE DI TERRANUOVA BRACCIOLINI (AR)

Rilevamento delle caratteristiche architettoniche, tipologiche e d'uso delle unità edilizie

Università degli Studi di Firenze, Dipartimento di Architettura

Responsabile Scientifico: Prof. Arch. Stefano Bertocci,

Coordinatore scientifico: Arch. Marco Sani, Coordinatore Tecnico: Arch. Graziella Del Duca

Gruppo di lavoro: Arch. Graziella Del Duca, Arch. Sara Porzilli, Arch. Matteo Pasquini, Giacomo Bruschetini

Codice di archiviazione

CA 077

A _ DATI GENERALI

1. Localizzazione all'interno del tessuto urbano

1.1 Località

1.2 Via o Piazza

1.3 N° civico

2. Localizzazione catastale

2.1 Foglio catastale

2.2 Numero di particella

2.3 Datazione

- Documentata
 Attribuita



Numero civico



Inquadramento planimetrico

3. Individuazione tipologica architettonica

- Palazzo Casa in linea Locale di servizio
 Palazzo storico Villa Annesso
 Casa a schiera Chiesa Altro

3.1 Numero fronti

3.2 Significatività architettonica

4. Distribuzione volumetrica

4.1 Numero piani fuori terra

4.2 Numero piani semi interrati

Presenza volumi oltre gronda



5. Individuazione d'uso per piani

Destinazione d'uso	S1	P0	P1	P2	P3	P4	P5	Prevalente
Residenziale	<input type="checkbox"/>	<input checked="" type="checkbox"/>	<input checked="" type="checkbox"/>	<input checked="" type="checkbox"/>	<input type="checkbox"/>	<input type="checkbox"/>	<input type="checkbox"/>	<input checked="" type="checkbox"/>
Commerciale	<input type="checkbox"/>	<input type="checkbox"/>	<input type="checkbox"/>	<input type="checkbox"/>	<input type="checkbox"/>	<input type="checkbox"/>	<input type="checkbox"/>	<input type="checkbox"/>
Ufficio	<input type="checkbox"/>	<input type="checkbox"/>	<input type="checkbox"/>	<input type="checkbox"/>	<input type="checkbox"/>	<input type="checkbox"/>	<input type="checkbox"/>	<input type="checkbox"/>
Ufficio pubblico	<input type="checkbox"/>	<input type="checkbox"/>	<input type="checkbox"/>	<input type="checkbox"/>	<input type="checkbox"/>	<input type="checkbox"/>	<input type="checkbox"/>	<input type="checkbox"/>
Farmacia	<input type="checkbox"/>	<input type="checkbox"/>	<input type="checkbox"/>	<input type="checkbox"/>	<input type="checkbox"/>	<input type="checkbox"/>	<input type="checkbox"/>	<input type="checkbox"/>
Magazzino	<input type="checkbox"/>	<input type="checkbox"/>	<input type="checkbox"/>	<input type="checkbox"/>	<input type="checkbox"/>	<input type="checkbox"/>	<input type="checkbox"/>	<input type="checkbox"/>
Garage	<input type="checkbox"/>	<input type="checkbox"/>	<input type="checkbox"/>	<input type="checkbox"/>	<input type="checkbox"/>	<input type="checkbox"/>	<input type="checkbox"/>	<input type="checkbox"/>
Culto	<input type="checkbox"/>	<input type="checkbox"/>	<input type="checkbox"/>	<input type="checkbox"/>	<input type="checkbox"/>	<input type="checkbox"/>	<input type="checkbox"/>	<input type="checkbox"/>
Sanitario	<input type="checkbox"/>	<input type="checkbox"/>	<input type="checkbox"/>	<input type="checkbox"/>	<input type="checkbox"/>	<input type="checkbox"/>	<input type="checkbox"/>	<input type="checkbox"/>
Banca	<input type="checkbox"/>	<input type="checkbox"/>	<input type="checkbox"/>	<input type="checkbox"/>	<input type="checkbox"/>	<input type="checkbox"/>	<input type="checkbox"/>	<input type="checkbox"/>
Locale tecnico	<input type="checkbox"/>	<input type="checkbox"/>	<input type="checkbox"/>	<input type="checkbox"/>	<input type="checkbox"/>	<input type="checkbox"/>	<input type="checkbox"/>	<input type="checkbox"/>
Altro <input type="text"/>	<input type="checkbox"/>	<input type="checkbox"/>	<input type="checkbox"/>	<input type="checkbox"/>	<input type="checkbox"/>	<input type="checkbox"/>	<input type="checkbox"/>	<input type="checkbox"/>

SCHEDATURA E CENSIMENTO DEI CENTRI STORICI DEL COMUNE DI TERRANUOVA BRACCIOLINI (AREZZO)

Rilevamento delle caratteristiche architettoniche, tipologiche e d'uso delle unità edilizie

B _ ANALISI FISICA ESTERNA TIPOLOGICA E TECNOLOGICA

6. Relazioni funzionali con le unità edilizie attigue, aree aperte, viabilità

Fronte	Codice Identificativo dei confini	Fronte Principale	Fronte secondario	Fronte esterno	Cartella
Nord	CA078	<input type="checkbox"/>	<input type="checkbox"/>	<input type="checkbox"/>	<input type="checkbox"/>
Sud	CA076	<input type="checkbox"/>	<input type="checkbox"/>	<input type="checkbox"/>	<input checked="" type="checkbox"/>
Ovest	Strada	<input checked="" type="checkbox"/>	<input type="checkbox"/>	<input checked="" type="checkbox"/>	<input type="checkbox"/>
Est	Strada	<input type="checkbox"/>	<input checked="" type="checkbox"/>	<input checked="" type="checkbox"/>	<input type="checkbox"/>

7. Struttura portante	7.1 Intonacata	7.2 A vista	7.3 Con elementi decorativi
<input type="checkbox"/> Muratura in pietrame	<input type="radio"/>	<input type="radio"/>	<input type="radio"/>
<input type="checkbox"/> Muratura in ciottoli di fiume	<input type="radio"/>	<input type="radio"/>	<input type="radio"/>
<input type="checkbox"/> Muratura in mattoni	<input type="radio"/>	<input type="radio"/>	<input type="radio"/>
<input checked="" type="checkbox"/> Muratura mista	<input checked="" type="radio"/>	<input type="radio"/>	<input type="radio"/>
<input type="checkbox"/> Cemento armato	<input type="radio"/>	<input type="radio"/>	<input type="radio"/>
<input type="checkbox"/> Non individuabile	<input type="radio"/>	<input type="radio"/>	<input type="radio"/>
<input type="checkbox"/> Altro	<input type="radio"/>	<input type="radio"/>	<input type="radio"/>

8. Copertura

8.1 Tecnologia realizzativa Lignea Legno e laterizio Latero cementizia Lamiera grecata

8.2 Tipologia

- Piana praticabile Padiglione
 Piana non praticabile Semipadiglione
 Falde discontinue Monofalda
 Capanna

8.3 Materiale manto di copertura

- Coppi e tegoli Cemento
 Marsigliesi Guaina bituminosa
 Lastre lapidee Eternit
 Piastrelle gres Altro

9. Gronda Legno e laterizio Laterocemento Laterizio Pietra Altro

9b. Pluviale Rame PVC Altro

C _ ANALISI DEL FRONTE URBANO

10. Presenza in facciata di:

	N	S	O	E
Tettoie	<input type="checkbox"/>	<input type="checkbox"/>	<input type="checkbox"/>	<input type="checkbox"/>
Loggia	<input type="checkbox"/>	<input type="checkbox"/>	<input type="checkbox"/>	<input type="checkbox"/>
Balconi/terrazze	<input type="checkbox"/>	<input type="checkbox"/>	<input checked="" type="checkbox"/>	<input checked="" type="checkbox"/>
Davanzali	<input type="checkbox"/>	<input type="checkbox"/>	<input type="checkbox"/>	<input type="checkbox"/>
Modanature	<input type="checkbox"/>	<input type="checkbox"/>	<input type="checkbox"/>	<input type="checkbox"/>
Stemma	<input type="checkbox"/>	<input type="checkbox"/>	<input type="checkbox"/>	<input type="checkbox"/>
Archi	<input type="checkbox"/>	<input type="checkbox"/>	<input type="checkbox"/>	<input type="checkbox"/>
Ringhiere/parapetti	<input type="checkbox"/>	<input type="checkbox"/>	<input type="checkbox"/>	<input type="checkbox"/>
Fregi, cornici modanate	<input type="checkbox"/>	<input type="checkbox"/>	<input type="checkbox"/>	<input type="checkbox"/>
Cornici marcapiano	<input type="checkbox"/>	<input type="checkbox"/>	<input type="checkbox"/>	<input type="checkbox"/>
Architrave	<input type="checkbox"/>	<input type="checkbox"/>	<input type="checkbox"/>	<input type="checkbox"/>
Altro	<input type="checkbox"/>	<input type="checkbox"/>	<input type="checkbox"/>	<input type="checkbox"/>
Note:				

11. Tipologia aperture

	N	S	O	E
Archi				
Finestre			1	3
Passi carrabili			1	
Porte			1	
Portoni			1	
Vetrine				

12. Materiale infissi esterni

	N	S	O	E
Legno	<input type="checkbox"/>	<input type="checkbox"/>	<input checked="" type="checkbox"/>	<input checked="" type="checkbox"/>
Alluminio	<input type="checkbox"/>	<input type="checkbox"/>	<input type="checkbox"/>	<input checked="" type="checkbox"/>
PVC	<input type="checkbox"/>	<input type="checkbox"/>	<input type="checkbox"/>	<input type="checkbox"/>
Ferro	<input type="checkbox"/>	<input type="checkbox"/>	<input checked="" type="checkbox"/>	<input type="checkbox"/>
Altro	<input type="checkbox"/>	<input type="checkbox"/>	<input type="checkbox"/>	<input type="checkbox"/>

13. Particolari di pregio architettonico

D _ ANALISI DEL DEGRADO

14. Degrado delle coperture

	N	S	O	E
Manto di copertura deteriorato	<input type="checkbox"/>	<input type="checkbox"/>	<input type="checkbox"/>	<input type="checkbox"/>
Senza evidenti deterioramenti	<input type="checkbox"/>	<input type="checkbox"/>	<input checked="" type="checkbox"/>	<input checked="" type="checkbox"/>
Altro	<input type="checkbox"/>	<input type="checkbox"/>	<input type="checkbox"/>	<input type="checkbox"/>

15. Degrado della struttura muraria

	N	S	O	E
Presenza di lesioni superficiali	<input type="checkbox"/>	<input type="checkbox"/>	<input type="checkbox"/>	<input type="checkbox"/>
Presenza di lesioni passanti	<input type="checkbox"/>	<input type="checkbox"/>	<input type="checkbox"/>	<input type="checkbox"/>
Senza deterioramenti	<input type="checkbox"/>	<input type="checkbox"/>	<input checked="" type="checkbox"/>	<input checked="" type="checkbox"/>

16. Degrado del paramento murario

	N	S	O	E
Completamente deteriorato	<input type="checkbox"/>	<input type="checkbox"/>	<input type="checkbox"/>	<input type="checkbox"/>
Parzialmente deteriorato	<input type="checkbox"/>	<input type="checkbox"/>	<input type="checkbox"/>	<input type="checkbox"/>
Senza deterioramenti	<input type="checkbox"/>	<input type="checkbox"/>	<input checked="" type="checkbox"/>	<input checked="" type="checkbox"/>
Degrado da agenti biologici	<input type="checkbox"/>	<input type="checkbox"/>	<input type="checkbox"/>	<input type="checkbox"/>
Esfoliazione dell'intonaco	<input type="checkbox"/>	<input type="checkbox"/>	<input type="checkbox"/>	<input type="checkbox"/>

17. Degrado degli infissi

	N	S	O	E
Mancanti	<input type="checkbox"/>	<input type="checkbox"/>	<input type="checkbox"/>	<input type="checkbox"/>
Deteriorati o inadeguati	<input type="checkbox"/>	<input type="checkbox"/>	<input type="checkbox"/>	<input type="checkbox"/>
Senza deterioramenti	<input type="checkbox"/>	<input type="checkbox"/>	<input checked="" type="checkbox"/>	<input checked="" type="checkbox"/>

D _ ANALISI DEGLI IMPIANTI PRESENTI IN FACCIATA

18. Presenza di contatori

	N	S	O	E
Presenza di contatore adduzione acqua	<input type="checkbox"/>	<input type="checkbox"/>	<input type="checkbox"/>	<input type="checkbox"/>
Presenza di contatore gas	<input type="checkbox"/>	<input type="checkbox"/>	<input type="checkbox"/>	<input type="checkbox"/>
Presenza di contatore impianto elettrico	<input type="checkbox"/>	<input type="checkbox"/>	<input type="checkbox"/>	<input type="checkbox"/>
Presenza di impianti di condizionamento	<input type="checkbox"/>	<input type="checkbox"/>	<input type="checkbox"/>	<input type="checkbox"/>
Presenza di telecamere	<input type="checkbox"/>	<input type="checkbox"/>	<input type="checkbox"/>	<input type="checkbox"/>
Presenza di canne fumarie	<input type="checkbox"/>	<input type="checkbox"/>	<input type="checkbox"/>	<input type="checkbox"/>

18b. Presenza di tubazioni e/o cavi a vista

	N	S	O	E
	<input type="checkbox"/>	<input type="checkbox"/>	<input type="checkbox"/>	<input type="checkbox"/>
	<input type="checkbox"/>	<input type="checkbox"/>	<input type="checkbox"/>	<input type="checkbox"/>
	<input type="checkbox"/>	<input type="checkbox"/>	<input type="checkbox"/>	<input checked="" type="checkbox"/>

19. Illuminazione e antenne

	N	S	O	E
Presenza di illuminazione pubblica	<input type="checkbox"/>	<input type="checkbox"/>	<input type="checkbox"/>	<input type="checkbox"/>
Presenza di illuminazione privata	<input type="checkbox"/>	<input type="checkbox"/>	<input checked="" type="checkbox"/>	<input type="checkbox"/>
Antenne	<input type="checkbox"/>	<input type="checkbox"/>	<input type="checkbox"/>	<input type="checkbox"/>
Parabole	<input type="checkbox"/>	<input type="checkbox"/>	<input type="checkbox"/>	<input type="checkbox"/>

E _ EIDOTIPI DI STUDIO E RIFERIMENTI FOTOGRAFICI PER L'ANALISI COLORIMETRICA

Indiv. fronte **Sud**

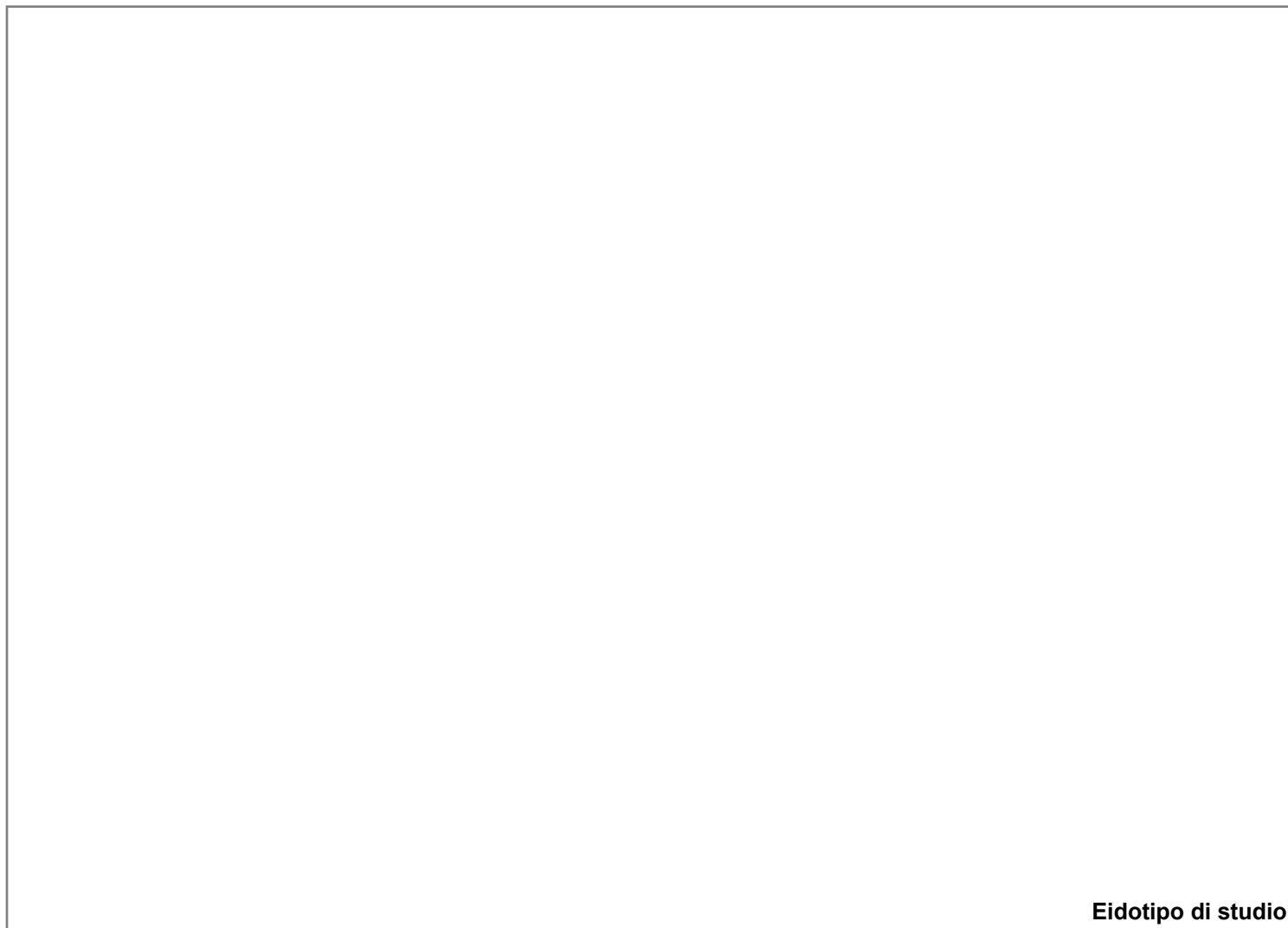

Eidotipo di studio

20. Analisi colorimetrica



Vista 1

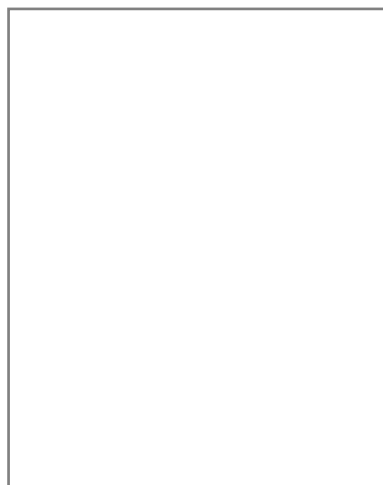

Vista 2

20.1 Codice identificativo

B675

Note:

E _ EIDOTIPI DI STUDIO E RIFERIMENTI FOTOGRAFICI PER L'ANALISI COLORIMETRICA

Indiv. fronte **Ovest**



Eidotipo di studio

20. Analisi colorimetrica

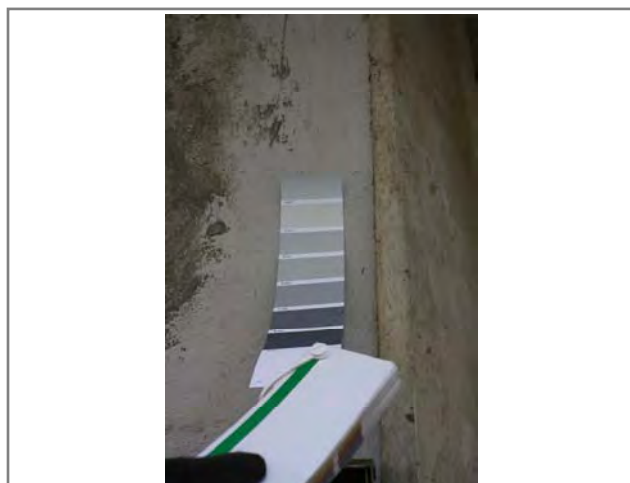

Vista 1

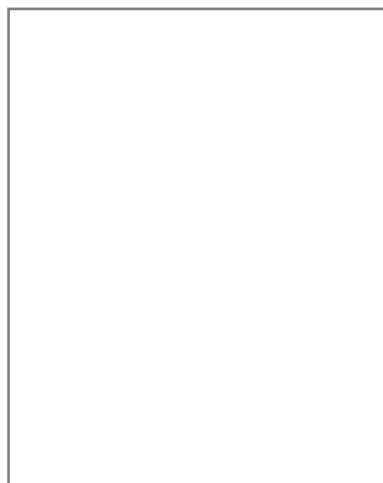

Vista 2

20.1 Codice identificativo

TL014

Note:

E _ EIDOTIPI DI STUDIO E RIFERIMENTI FOTOGRAFICI PER L'ANALISI COLORIMETRICA

Indiv. fronte **Est**



Eidotipo di studio

20. Analisi colorimetrica



Vista 1



Vista 2

20.1 Codice identificativo

B675

Note:

E _ EIDOTIPI DI STUDIO E RIFERIMENTI FOTOGRAFICI PER L'ANALISI COLORIMETRICA

Indiv. fronte



Eidotipo di studio

20. Analisi colorimetrica

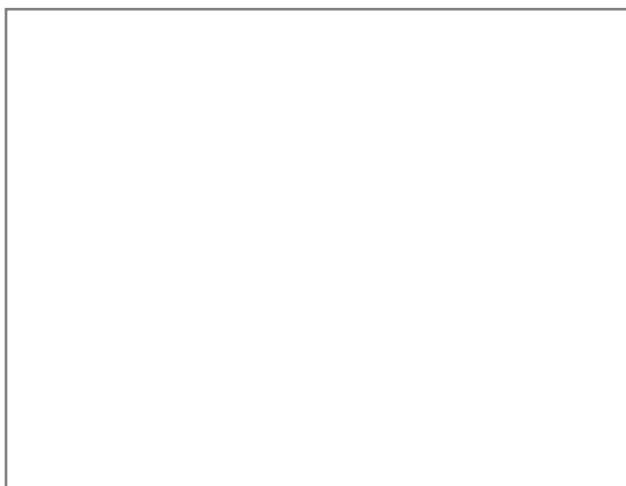

Vista 1

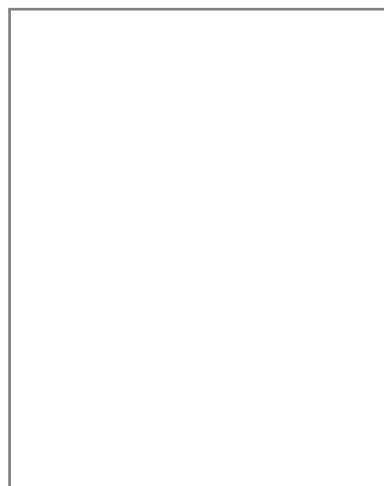

Vista 2

20.1 Codice identificativo

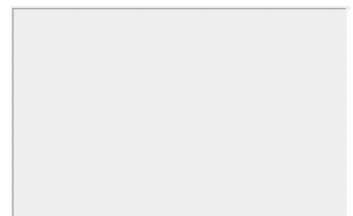

Note:



SCHEDATURA E CENSIMENTO DEI CENTRI STORICI DEL COMUNE DI TERRANUOVA BRACCIOLINI (AR)

Rilevamento delle caratteristiche architettoniche, tipologiche e d'uso delle unità edilizie

Università degli Studi di Firenze, Dipartimento di Architettura

Responsabile Scientifico: Prof. Arch. Stefano Bertocci,

Coordinatore scientifico: Arch. Marco Sani, Coordinatore Tecnico: Arch. Graziella Del Duca

Gruppo di lavoro: Arch. Graziella Del Duca, Arch. Sara Porzilli, Arch. Matteo Pasquini, Giacomo Bruschetini

Codice di archiviazione CA 078

A _ DATI GENERALI

1. Localizzazione all'interno del tessuto urbano

1.1 Località

1.2 Via o Piazza

1.3 N° civico

2. Localizzazione catastale

2.1 Foglio catastale

2.2 Numero di particella

2.3 Datazione

- Documentata
- Attribuita



Numero civico

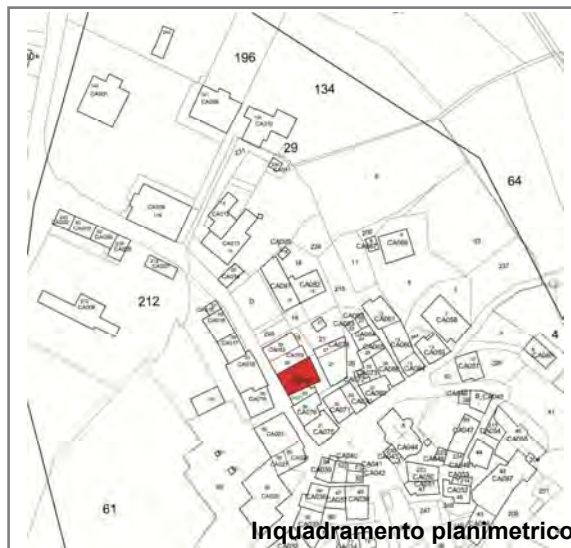

Inquadramento planimetrico

3. Individuazione tipologica architettonica

- Palazzo
- Casa in linea
- Locale di servizio
- Palazzo storico
- Villa
- Annesso
- Casa a schiera
- Chiesa
- Altro

3.1 Numero fronti

3.2 Significatività architettonica

4. Distribuzione volumetrica

4.1 Numero piani fuori terra

4.2 Numero piani semi interrati

- Presenza volumi oltre gronda



5. Individuazione d'uso per piani

Destinazione d'uso	S1	P0	P1	P2	P3	P4	P5	Prevalente
Residenziale	<input type="checkbox"/>	<input checked="" type="checkbox"/>	<input checked="" type="checkbox"/>	<input checked="" type="checkbox"/>	<input checked="" type="checkbox"/>	<input type="checkbox"/>	<input type="checkbox"/>	<input checked="" type="checkbox"/>
Commerciale	<input type="checkbox"/>	<input type="checkbox"/>	<input type="checkbox"/>	<input type="checkbox"/>	<input type="checkbox"/>	<input type="checkbox"/>	<input type="checkbox"/>	<input type="checkbox"/>
Ufficio	<input type="checkbox"/>	<input type="checkbox"/>	<input type="checkbox"/>	<input type="checkbox"/>	<input type="checkbox"/>	<input type="checkbox"/>	<input type="checkbox"/>	<input type="checkbox"/>
Ufficio pubblico	<input type="checkbox"/>	<input type="checkbox"/>	<input type="checkbox"/>	<input type="checkbox"/>	<input type="checkbox"/>	<input type="checkbox"/>	<input type="checkbox"/>	<input type="checkbox"/>
Farmacia	<input type="checkbox"/>	<input type="checkbox"/>	<input type="checkbox"/>	<input type="checkbox"/>	<input type="checkbox"/>	<input type="checkbox"/>	<input type="checkbox"/>	<input type="checkbox"/>
Magazzino	<input type="checkbox"/>	<input type="checkbox"/>	<input type="checkbox"/>	<input type="checkbox"/>	<input type="checkbox"/>	<input type="checkbox"/>	<input type="checkbox"/>	<input type="checkbox"/>
Garage	<input type="checkbox"/>	<input type="checkbox"/>	<input type="checkbox"/>	<input type="checkbox"/>	<input type="checkbox"/>	<input type="checkbox"/>	<input type="checkbox"/>	<input type="checkbox"/>
Culto	<input type="checkbox"/>	<input type="checkbox"/>	<input type="checkbox"/>	<input type="checkbox"/>	<input type="checkbox"/>	<input type="checkbox"/>	<input type="checkbox"/>	<input type="checkbox"/>
Sanitario	<input type="checkbox"/>	<input type="checkbox"/>	<input type="checkbox"/>	<input type="checkbox"/>	<input type="checkbox"/>	<input type="checkbox"/>	<input type="checkbox"/>	<input type="checkbox"/>
Banca	<input type="checkbox"/>	<input type="checkbox"/>	<input type="checkbox"/>	<input type="checkbox"/>	<input type="checkbox"/>	<input type="checkbox"/>	<input type="checkbox"/>	<input type="checkbox"/>
Locale tecnico	<input type="checkbox"/>	<input type="checkbox"/>	<input type="checkbox"/>	<input type="checkbox"/>	<input type="checkbox"/>	<input type="checkbox"/>	<input type="checkbox"/>	<input type="checkbox"/>
Altro <input type="text"/>	<input type="checkbox"/>	<input type="checkbox"/>	<input type="checkbox"/>	<input type="checkbox"/>	<input type="checkbox"/>	<input type="checkbox"/>	<input type="checkbox"/>	<input type="checkbox"/>

SCHEDATURA E CENSIMENTO DEI CENTRI STORICI DEL COMUNE DI TERRANUOVA BRACCIOLINI (AREZZO)

Rilevamento delle caratteristiche architettoniche, tipologiche e d'uso delle unità edilizie

B _ ANALISI FISICA ESTERNA TIPOLOGICA E TECNOLOGICA

6. Relazioni funzionali con le unità edilizie attigue, aree aperte, viabilità

Fronte	Codice Identificativo dei confini	Fronte Principale	Fronte secondario	Fronte esterno	Cartella
Nord	CA079	<input type="checkbox"/>	<input type="checkbox"/>	<input type="checkbox"/>	<input checked="" type="checkbox"/>
Sud	CA077	<input type="checkbox"/>	<input type="checkbox"/>	<input type="checkbox"/>	<input checked="" type="checkbox"/>
Ovest	Strada	<input checked="" type="checkbox"/>	<input type="checkbox"/>	<input checked="" type="checkbox"/>	<input type="checkbox"/>
Est	Strada	<input type="checkbox"/>	<input checked="" type="checkbox"/>	<input checked="" type="checkbox"/>	<input type="checkbox"/>

7. Struttura portante	7.1 Intonacata	7.2 A vista	7.3 Con elementi decorativi
<input type="checkbox"/> Muratura in pietrame	<input type="radio"/>	<input type="radio"/>	<input type="radio"/>
<input type="checkbox"/> Muratura in ciottoli di fiume	<input type="radio"/>	<input type="radio"/>	<input type="radio"/>
<input type="checkbox"/> Muratura in mattoni	<input type="radio"/>	<input type="radio"/>	<input type="radio"/>
<input checked="" type="checkbox"/> Muratura mista	<input checked="" type="radio"/>	<input type="radio"/>	<input type="radio"/>
<input type="checkbox"/> Cemento armato	<input type="radio"/>	<input type="radio"/>	<input type="radio"/>
<input type="checkbox"/> Non individuabile	<input type="radio"/>	<input type="radio"/>	<input type="radio"/>
<input type="checkbox"/> Altro	<input type="radio"/>	<input type="radio"/>	<input type="radio"/>

8. Copertura

8.1 Tecnologia realizzativa Ligna Legno e laterizio Latero cementizia Lamiera grecata

8.2 Tipologia

- Piana praticabile Padiglione
 Piana non praticabile Semipadiglione
 Falde discontinue Monofalda
 Capanna

8.3 Materiale manto di copertura

- Coppi e tegoli Cemento
 Marsigliesi Guaina bituminosa
 Lastre lapidee Eternit
 Piastrelle gres Altro

9. Gronda Legno e laterizio Laterocemento Laterizio Pietra Altro

9b. Pluviale Rame PVC Altro

C _ ANALISI DEL FRONTE URBANO

10. Presenza in facciata di:

	N	S	O	E
Tettoie	<input type="checkbox"/>	<input type="checkbox"/>	<input type="checkbox"/>	<input type="checkbox"/>
Loggia	<input type="checkbox"/>	<input type="checkbox"/>	<input type="checkbox"/>	<input type="checkbox"/>
Balconi/terrazze	<input type="checkbox"/>	<input type="checkbox"/>	<input type="checkbox"/>	<input checked="" type="checkbox"/>
Davanzali	<input type="checkbox"/>	<input type="checkbox"/>	<input type="checkbox"/>	<input type="checkbox"/>
Modanature	<input type="checkbox"/>	<input type="checkbox"/>	<input type="checkbox"/>	<input type="checkbox"/>
Stemma	<input type="checkbox"/>	<input type="checkbox"/>	<input checked="" type="checkbox"/>	<input type="checkbox"/>
Archi	<input type="checkbox"/>	<input type="checkbox"/>	<input type="checkbox"/>	<input type="checkbox"/>
Ringhiere/parapetti	<input type="checkbox"/>	<input type="checkbox"/>	<input type="checkbox"/>	<input type="checkbox"/>
Fregi, cornici modanate	<input type="checkbox"/>	<input type="checkbox"/>	<input type="checkbox"/>	<input type="checkbox"/>
Cornici marcapiano	<input type="checkbox"/>	<input type="checkbox"/>	<input type="checkbox"/>	<input type="checkbox"/>
Architrave	<input type="checkbox"/>	<input type="checkbox"/>	<input type="checkbox"/>	<input type="checkbox"/>
Altro	<input type="checkbox"/>	<input type="checkbox"/>	<input type="checkbox"/>	<input type="checkbox"/>
Note:				

11. Tipologia aperture

	N	S	O	E
Archi				
Finestre			7	6
Passi carrabili			1	
Porte				2
Portoni			2	2
Vetrine				

12. Materiale infissi esterni

	N	S	O	E
Legno	<input type="checkbox"/>	<input type="checkbox"/>	<input checked="" type="checkbox"/>	<input checked="" type="checkbox"/>
Alluminio	<input type="checkbox"/>	<input type="checkbox"/>	<input type="checkbox"/>	<input type="checkbox"/>
PVC	<input type="checkbox"/>	<input type="checkbox"/>	<input type="checkbox"/>	<input type="checkbox"/>
Ferro	<input type="checkbox"/>	<input type="checkbox"/>	<input checked="" type="checkbox"/>	<input type="checkbox"/>
Altro	<input type="checkbox"/>	<input type="checkbox"/>	<input type="checkbox"/>	<input type="checkbox"/>

13. Particolari di pregio architettonico

D _ ANALISI DEL DEGRADO

14. Degrado delle coperture

	N	S	O	E
Manto di copertura deteriorato	<input type="checkbox"/>	<input type="checkbox"/>	<input type="checkbox"/>	<input type="checkbox"/>
Senza evidenti deterioramenti	<input type="checkbox"/>	<input type="checkbox"/>	<input checked="" type="checkbox"/>	<input checked="" type="checkbox"/>
Altro	<input type="checkbox"/>	<input type="checkbox"/>	<input type="checkbox"/>	<input type="checkbox"/>

15. Degrado della struttura muraria

	N	S	O	E
Presenza di lesioni superficiali	<input type="checkbox"/>	<input type="checkbox"/>	<input type="checkbox"/>	<input type="checkbox"/>
Presenza di lesioni passanti	<input type="checkbox"/>	<input type="checkbox"/>	<input type="checkbox"/>	<input type="checkbox"/>
Senza deterioramenti	<input type="checkbox"/>	<input type="checkbox"/>	<input checked="" type="checkbox"/>	<input checked="" type="checkbox"/>

16. Degrado del paramento murario

	N	S	O	E
Completamente deteriorato	<input type="checkbox"/>	<input type="checkbox"/>	<input type="checkbox"/>	<input type="checkbox"/>
Parzialmente deteriorato	<input type="checkbox"/>	<input type="checkbox"/>	<input type="checkbox"/>	<input type="checkbox"/>
Senza deterioramenti	<input type="checkbox"/>	<input type="checkbox"/>	<input checked="" type="checkbox"/>	<input checked="" type="checkbox"/>
Degrado da agenti biologici	<input type="checkbox"/>	<input type="checkbox"/>	<input type="checkbox"/>	<input type="checkbox"/>
Esfoliazione dell'intonaco	<input type="checkbox"/>	<input type="checkbox"/>	<input type="checkbox"/>	<input type="checkbox"/>

17. Degrado degli infissi

	N	S	O	E
Mancanti	<input type="checkbox"/>	<input type="checkbox"/>	<input type="checkbox"/>	<input type="checkbox"/>
Deteriorati o inadeguati	<input type="checkbox"/>	<input type="checkbox"/>	<input type="checkbox"/>	<input type="checkbox"/>
Senza deterioramenti	<input type="checkbox"/>	<input type="checkbox"/>	<input checked="" type="checkbox"/>	<input checked="" type="checkbox"/>

D _ ANALISI DEGLI IMPIANTI PRESENTI IN FACCIATA

18. Presenza di contatori

	N	S	O	E
Presenza di contatore adduzione acqua	<input type="checkbox"/>	<input type="checkbox"/>	<input checked="" type="checkbox"/>	<input type="checkbox"/>
Presenza di contatore gas	<input type="checkbox"/>	<input type="checkbox"/>	<input checked="" type="checkbox"/>	<input checked="" type="checkbox"/>
Presenza di contatore impianto elettrico	<input type="checkbox"/>	<input type="checkbox"/>	<input type="checkbox"/>	<input type="checkbox"/>
Presenza di impianti di condizionamento	<input type="checkbox"/>	<input type="checkbox"/>	<input type="checkbox"/>	<input type="checkbox"/>
Presenza di telecamere	<input type="checkbox"/>	<input type="checkbox"/>	<input type="checkbox"/>	<input type="checkbox"/>
Presenza di canne fumarie	<input checked="" type="checkbox"/>	<input type="checkbox"/>	<input type="checkbox"/>	<input type="checkbox"/>

18b. Presenza di tubazioni e/o cavi a vista

	N	S	O	E
	<input type="checkbox"/>	<input type="checkbox"/>	<input type="checkbox"/>	<input type="checkbox"/>
	<input type="checkbox"/>	<input type="checkbox"/>	<input checked="" type="checkbox"/>	<input checked="" type="checkbox"/>
	<input type="checkbox"/>	<input type="checkbox"/>	<input checked="" type="checkbox"/>	<input type="checkbox"/>

19. Illuminazione e antenne

	N	S	O	E
Presenza di illuminazione pubblica	<input type="checkbox"/>	<input type="checkbox"/>	<input type="checkbox"/>	<input type="checkbox"/>
Presenza di illuminazione privata	<input type="checkbox"/>	<input type="checkbox"/>	<input type="checkbox"/>	<input type="checkbox"/>
Antenne	<input type="checkbox"/>	<input type="checkbox"/>	<input type="checkbox"/>	<input type="checkbox"/>
Parabole	<input type="checkbox"/>	<input type="checkbox"/>	<input type="checkbox"/>	<input type="checkbox"/>

E _ EIDOTIPI DI STUDIO E RIFERIMENTI FOTOGRAFICI PER L'ANALISI COLORIMETRICA

Indiv. fronte Nord



Eidotipo di studio

20. Analisi colorimetrica



Vista 1

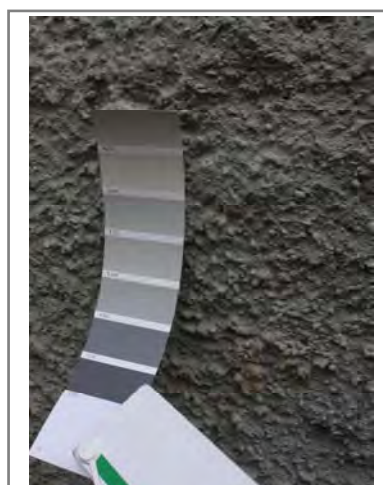

Vista 2

20.1 Codice identificativo

TL012
B215

Note:

E _ EIDOTIPI DI STUDIO E RIFERIMENTI FOTOGRAFICI PER L'ANALISI COLORIMETRICA

Indiv. fronte **Ovest**

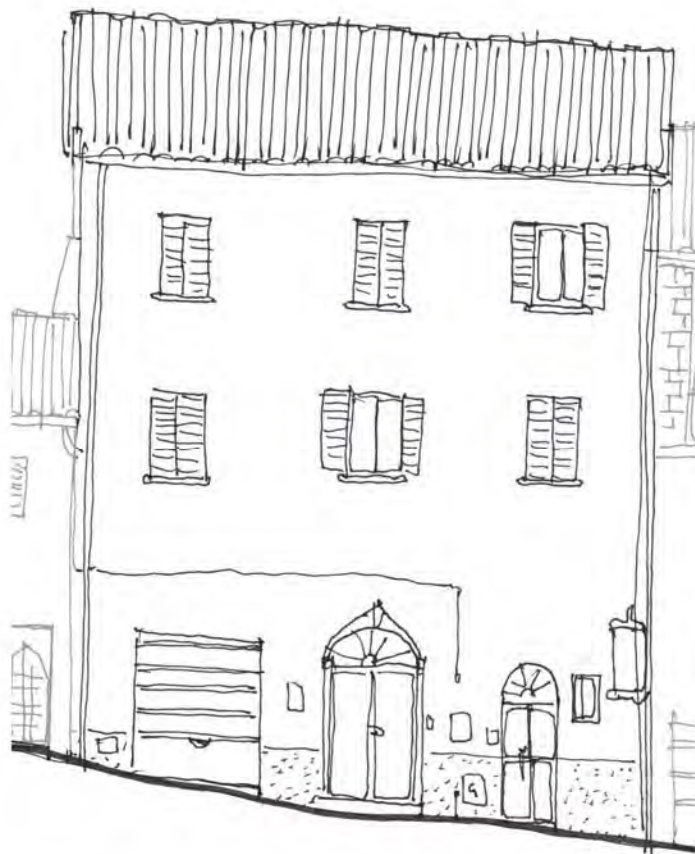

Eidotipo di studio

20. Analisi colorimetrica



Vista 1

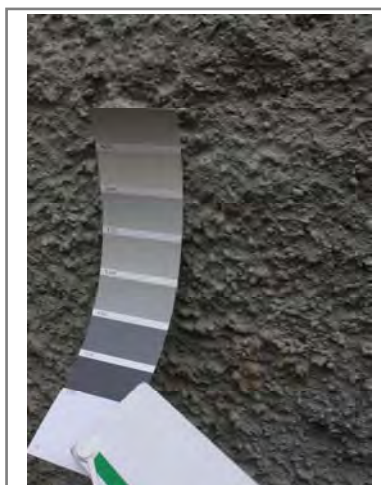

Vista 2

20.1 Codice identificativo

TL012
B215

Note:

E _ EIDOTIPI DI STUDIO E RIFERIMENTI FOTOGRAFICI PER L'ANALISI COLORIMETRICA

Indiv. fronte Est



Eidotipo di studio

20. Analisi colorimetrica

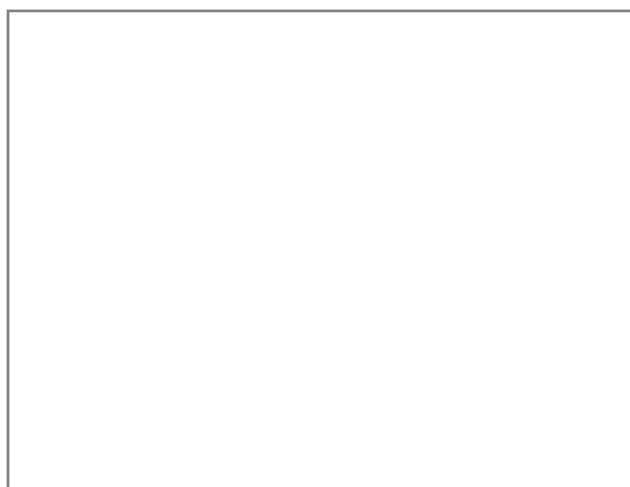

Vista 1

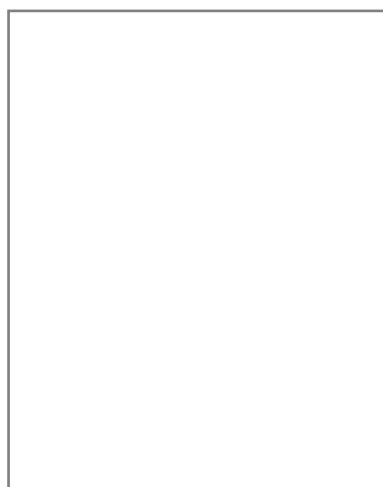

Vista 2

20.1 Codice identificativo

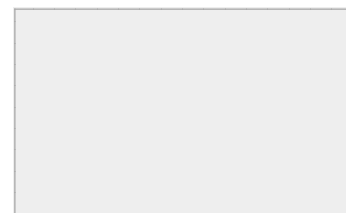

Note:

E _ EIDOTIPI DI STUDIO E RIFERIMENTI FOTOGRAFICI PER L'ANALISI COLORIMETRICA

Indiv. fronte



Eidotipo di studio

20. Analisi colorimetrica

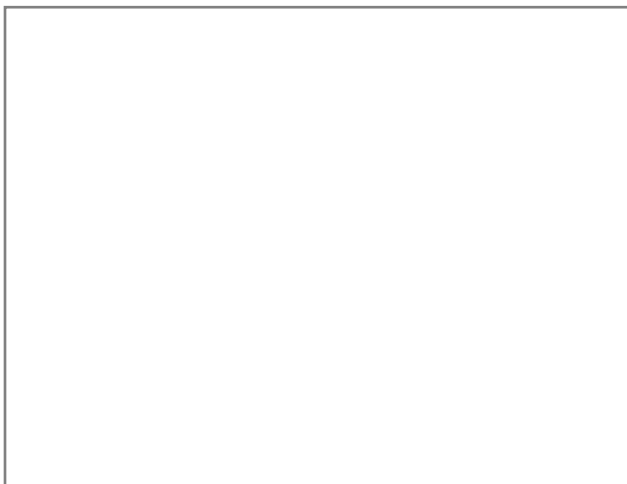

Vista 1

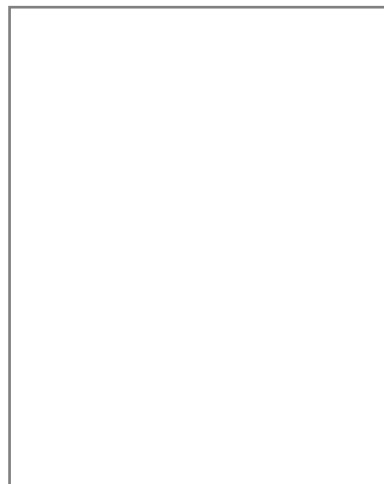

Vista 2

20.1 Codice identificativo

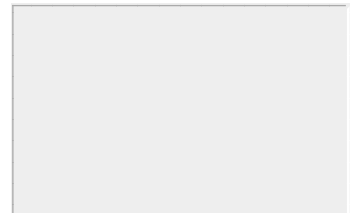

Note:



SCHEDATURA E CENSIMENTO DEI CENTRI STORICI DEL COMUNE DI TERRANUOVA BRACCIOLINI (AR)

Rilevamento delle caratteristiche architettoniche, tipologiche e d'uso delle unità edilizie

Università degli Studi di Firenze, Dipartimento di Architettura

Responsabile Scientifico: Prof. Arch. Stefano Bertocci,

Coordinatore scientifico: Arch. Marco Sani, Coordinatore Tecnico: Arch. Graziella Del Duca

Gruppo di lavoro: Arch. Graziella Del Duca, Arch. Sara Porzilli, Arch. Matteo Pasquini, Giacomo Bruschetini

Codice di archiviazione CA 079

A _ DATI GENERALI

1. Localizzazione all'interno del tessuto urbano

1.1 Località

1.2 Via o Piazza

1.3 N° civico

2. Localizzazione catastale

2.1 Foglio catastale

2.2 Numero di particella

2.3 Datazione

- Documentata
- Attribuita



Numero civico

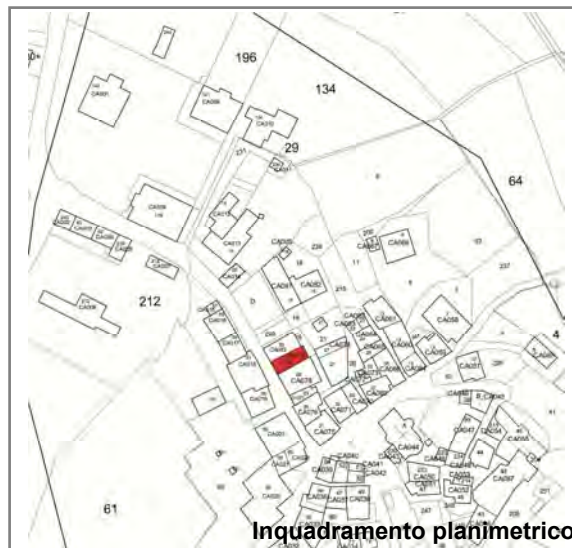

3. Individuazione tipologica architettonica

- Palazzo
- Casa in linea
- Locale di servizio
- Palazzo storico
- Villa
- Annesso
- Casa a schiera
- Chiesa
- Altro

3.1 Numero fronti

3.2 Significatività architettonica

4. Distribuzione volumetrica

4.1 Numero piani fuori terra

4.2 Numero piani semi interrati

Presenza volumi oltre gronda

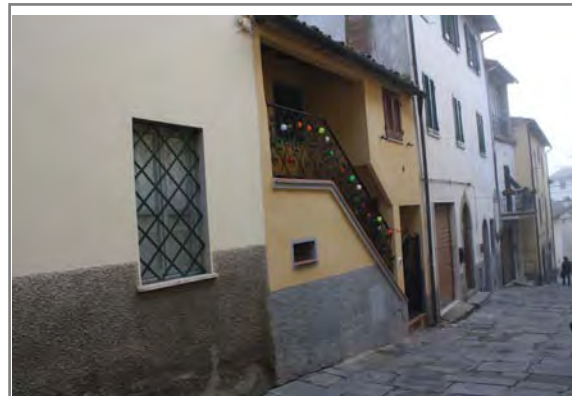

5. Individuazione d'uso per piani

Destinazione d'uso	S1	P0	P1	P2	P3	P4	P5	Prevalente
Residenziale	<input type="checkbox"/>	<input checked="" type="checkbox"/>	<input checked="" type="checkbox"/>	<input type="checkbox"/>	<input type="checkbox"/>	<input type="checkbox"/>	<input type="checkbox"/>	<input checked="" type="checkbox"/>
Commerciale	<input type="checkbox"/>	<input type="checkbox"/>	<input type="checkbox"/>	<input type="checkbox"/>	<input type="checkbox"/>	<input type="checkbox"/>	<input type="checkbox"/>	<input type="checkbox"/>
Ufficio	<input type="checkbox"/>	<input type="checkbox"/>	<input type="checkbox"/>	<input type="checkbox"/>	<input type="checkbox"/>	<input type="checkbox"/>	<input type="checkbox"/>	<input type="checkbox"/>
Ufficio pubblico	<input type="checkbox"/>	<input type="checkbox"/>	<input type="checkbox"/>	<input type="checkbox"/>	<input type="checkbox"/>	<input type="checkbox"/>	<input type="checkbox"/>	<input type="checkbox"/>
Farmacia	<input type="checkbox"/>	<input type="checkbox"/>	<input type="checkbox"/>	<input type="checkbox"/>	<input type="checkbox"/>	<input type="checkbox"/>	<input type="checkbox"/>	<input type="checkbox"/>
Magazzino	<input type="checkbox"/>	<input type="checkbox"/>	<input type="checkbox"/>	<input type="checkbox"/>	<input type="checkbox"/>	<input type="checkbox"/>	<input type="checkbox"/>	<input type="checkbox"/>
Garage	<input type="checkbox"/>	<input type="checkbox"/>	<input type="checkbox"/>	<input type="checkbox"/>	<input type="checkbox"/>	<input type="checkbox"/>	<input type="checkbox"/>	<input type="checkbox"/>
Culto	<input type="checkbox"/>	<input type="checkbox"/>	<input type="checkbox"/>	<input type="checkbox"/>	<input type="checkbox"/>	<input type="checkbox"/>	<input type="checkbox"/>	<input type="checkbox"/>
Sanitario	<input type="checkbox"/>	<input type="checkbox"/>	<input type="checkbox"/>	<input type="checkbox"/>	<input type="checkbox"/>	<input type="checkbox"/>	<input type="checkbox"/>	<input type="checkbox"/>
Banca	<input type="checkbox"/>	<input type="checkbox"/>	<input type="checkbox"/>	<input type="checkbox"/>	<input type="checkbox"/>	<input type="checkbox"/>	<input type="checkbox"/>	<input type="checkbox"/>
Locale tecnico	<input type="checkbox"/>	<input type="checkbox"/>	<input type="checkbox"/>	<input type="checkbox"/>	<input type="checkbox"/>	<input type="checkbox"/>	<input type="checkbox"/>	<input type="checkbox"/>
Altro <input type="text"/>	<input type="checkbox"/>	<input type="checkbox"/>	<input type="checkbox"/>	<input type="checkbox"/>	<input type="checkbox"/>	<input type="checkbox"/>	<input type="checkbox"/>	<input type="checkbox"/>

SCHEDATURA E CENSIMENTO DEI CENTRI STORICI DEL COMUNE DI TERRANUOVA BRACCIOLINI (AREZZO)

Rilevamento delle caratteristiche architettoniche, tipologiche e d'uso delle unità edilizie

B _ ANALISI FISICA ESTERNA TIPOLOGICA E TECNOLOGICA

6. Relazioni funzionali con le unità edilizie attigue, aree aperte, viabilità

Fronte	Codice Identificativo dei confini	Fronte Principale	Fronte secondario	Fronte esterno	Cartella
Nord	CA083	<input type="checkbox"/>	<input type="checkbox"/>	<input type="checkbox"/>	<input type="checkbox"/>
Sud	CA078	<input type="checkbox"/>	<input type="checkbox"/>	<input type="checkbox"/>	<input type="checkbox"/>
Ovest	Strada	<input checked="" type="checkbox"/>	<input type="checkbox"/>	<input checked="" type="checkbox"/>	<input type="checkbox"/>
Est	Strada	<input type="checkbox"/>	<input checked="" type="checkbox"/>	<input checked="" type="checkbox"/>	<input type="checkbox"/>

7. Struttura portante	7.1 Intonacata	7.2 A vista	7.3 Con elementi decorativi
<input type="checkbox"/> Muratura in pietrame	<input type="radio"/>	<input type="radio"/>	<input type="radio"/>
<input type="checkbox"/> Muratura in ciottoli di fiume	<input type="radio"/>	<input type="radio"/>	<input type="radio"/>
<input type="checkbox"/> Muratura in mattoni	<input type="radio"/>	<input type="radio"/>	<input type="radio"/>
<input checked="" type="checkbox"/> Muratura mista	<input checked="" type="radio"/>	<input type="radio"/>	<input type="radio"/>
<input type="checkbox"/> Cemento armato	<input type="radio"/>	<input type="radio"/>	<input type="radio"/>
<input type="checkbox"/> Non individuabile	<input type="radio"/>	<input type="radio"/>	<input type="radio"/>
<input type="checkbox"/> Altro	<input type="radio"/>	<input type="radio"/>	<input type="radio"/>

8. Copertura

8.1 Tecnologia realizzativa Lignea Legno e laterizio Latero cementizia Lamiera grecata

8.2 Tipologia

- Piana praticabile Padiglione
 Piana non praticabile Semipadiglione
 Falde discontinue Monofalda
 Capanna

8.3 Materiale manto di copertura

- Coppi e tegoli Cemento
 Marsigliesi Guaina bituminosa
 Lastre lapidee Eternit
 Piastrelle gres Altro

9. Gronda Legno e laterizio Laterocemento Laterizio Pietra Altro

9b. Pluviale Rame PVC Altro

C _ ANALISI DEL FRONTE URBANO

10. Presenza in facciata di:

	N	S	O	E
Tettoie	<input type="checkbox"/>	<input type="checkbox"/>	<input type="checkbox"/>	<input type="checkbox"/>
Loggia	<input type="checkbox"/>	<input type="checkbox"/>	<input type="checkbox"/>	<input type="checkbox"/>
Balconi/terrazze	<input type="checkbox"/>	<input type="checkbox"/>	<input type="checkbox"/>	<input type="checkbox"/>
Davanzali	<input type="checkbox"/>	<input type="checkbox"/>	<input type="checkbox"/>	<input type="checkbox"/>
Modanature	<input type="checkbox"/>	<input type="checkbox"/>	<input type="checkbox"/>	<input type="checkbox"/>
Stemma	<input type="checkbox"/>	<input type="checkbox"/>	<input type="checkbox"/>	<input type="checkbox"/>
Archi	<input type="checkbox"/>	<input type="checkbox"/>	<input type="checkbox"/>	<input type="checkbox"/>
Ringhiere/parapetti	<input type="checkbox"/>	<input type="checkbox"/>	<input checked="" type="checkbox"/>	<input checked="" type="checkbox"/>
Fregi, cornici modanate	<input type="checkbox"/>	<input type="checkbox"/>	<input type="checkbox"/>	<input type="checkbox"/>
Cornici marcapiano	<input type="checkbox"/>	<input type="checkbox"/>	<input type="checkbox"/>	<input type="checkbox"/>
Architrave	<input type="checkbox"/>	<input type="checkbox"/>	<input type="checkbox"/>	<input type="checkbox"/>
Altro	<input type="checkbox"/>	<input type="checkbox"/>	<input checked="" type="checkbox"/>	<input type="checkbox"/>

Note:

Ovest: scalette di accesso in facciata

11. Tipologia aperture

	N	S	O	E
Archi				
Finestre			4	2
Passi carrabili				
Porte				
Portoni			2	1
Vetrine				

12. Materiale infissi esterni

	N	S	O	E
Legno	<input type="checkbox"/>	<input type="checkbox"/>	<input checked="" type="checkbox"/>	<input checked="" type="checkbox"/>
Alluminio	<input type="checkbox"/>	<input type="checkbox"/>	<input type="checkbox"/>	<input type="checkbox"/>
PVC	<input type="checkbox"/>	<input type="checkbox"/>	<input type="checkbox"/>	<input type="checkbox"/>
Ferro	<input type="checkbox"/>	<input type="checkbox"/>	<input checked="" type="checkbox"/>	<input checked="" type="checkbox"/>
Altro	<input type="checkbox"/>	<input type="checkbox"/>	<input checked="" type="checkbox"/>	<input checked="" type="checkbox"/>

13. Particolari di pregio architettonico

D _ ANALISI DEL DEGRADO

14. Degradamento delle coperture

	N	S	O	E
Manto di copertura deteriorato	<input type="checkbox"/>	<input type="checkbox"/>	<input type="checkbox"/>	<input type="checkbox"/>
Senza evidenti deterioramenti	<input type="checkbox"/>	<input type="checkbox"/>	<input checked="" type="checkbox"/>	<input checked="" type="checkbox"/>
Altro	<input type="checkbox"/>	<input type="checkbox"/>	<input type="checkbox"/>	<input type="checkbox"/>

15. Degradamento della struttura muraria

	N	S	O	E
Presenza di lesioni superficiali	<input type="checkbox"/>	<input type="checkbox"/>	<input type="checkbox"/>	<input type="checkbox"/>
Presenza di lesioni passanti	<input type="checkbox"/>	<input type="checkbox"/>	<input type="checkbox"/>	<input type="checkbox"/>
Senza deterioramenti	<input type="checkbox"/>	<input type="checkbox"/>	<input checked="" type="checkbox"/>	<input checked="" type="checkbox"/>

16. Degradamento del paramento murario

	N	S	O	E
Completamente deteriorato	<input type="checkbox"/>	<input type="checkbox"/>	<input type="checkbox"/>	<input type="checkbox"/>
Parzialmente deteriorato	<input type="checkbox"/>	<input type="checkbox"/>	<input type="checkbox"/>	<input type="checkbox"/>
Senza deterioramenti	<input type="checkbox"/>	<input type="checkbox"/>	<input checked="" type="checkbox"/>	<input checked="" type="checkbox"/>
Degradamento da agenti biologici	<input type="checkbox"/>	<input type="checkbox"/>	<input type="checkbox"/>	<input type="checkbox"/>
Esfoliazione dell'intonaco	<input type="checkbox"/>	<input type="checkbox"/>	<input type="checkbox"/>	<input type="checkbox"/>

17. Degradamento degli infissi

	N	S	O	E
Mancanti	<input type="checkbox"/>	<input type="checkbox"/>	<input type="checkbox"/>	<input type="checkbox"/>
Deteriorati o inadeguati	<input type="checkbox"/>	<input type="checkbox"/>	<input type="checkbox"/>	<input type="checkbox"/>
Senza deterioramenti	<input type="checkbox"/>	<input type="checkbox"/>	<input checked="" type="checkbox"/>	<input checked="" type="checkbox"/>

D _ ANALISI DEGLI IMPIANTI PRESENTI IN FACCIATA

18. Presenza di contatori

	N	S	O	E
Presenza di contatore adduzione acqua	<input type="checkbox"/>	<input type="checkbox"/>	<input checked="" type="checkbox"/>	<input type="checkbox"/>
Presenza di contatore gas	<input type="checkbox"/>	<input type="checkbox"/>	<input checked="" type="checkbox"/>	<input type="checkbox"/>
Presenza di contatore impianto elettrico	<input type="checkbox"/>	<input type="checkbox"/>	<input checked="" type="checkbox"/>	<input type="checkbox"/>
Presenza di impianti di condizionamento	<input type="checkbox"/>	<input type="checkbox"/>	<input type="checkbox"/>	<input type="checkbox"/>
Presenza di telecamere	<input type="checkbox"/>	<input type="checkbox"/>	<input type="checkbox"/>	<input type="checkbox"/>
Presenza di canne fumarie	<input type="checkbox"/>	<input type="checkbox"/>	<input type="checkbox"/>	<input type="checkbox"/>

18b. Presenza di tubazioni e/o cavi a vista

	N	S	O	E
	<input type="checkbox"/>	<input type="checkbox"/>	<input type="checkbox"/>	<input type="checkbox"/>
	<input type="checkbox"/>	<input type="checkbox"/>	<input type="checkbox"/>	<input type="checkbox"/>
	<input type="checkbox"/>	<input type="checkbox"/>	<input type="checkbox"/>	<input type="checkbox"/>

19. Illuminazione e antenne

	N	S	O	E
Presenza di illuminazione pubblica	<input type="checkbox"/>	<input type="checkbox"/>	<input type="checkbox"/>	<input type="checkbox"/>
Presenza di illuminazione privata	<input type="checkbox"/>	<input type="checkbox"/>	<input checked="" type="checkbox"/>	<input type="checkbox"/>
Antenne	<input type="checkbox"/>	<input type="checkbox"/>	<input type="checkbox"/>	<input type="checkbox"/>
Parabole	<input type="checkbox"/>	<input type="checkbox"/>	<input type="checkbox"/>	<input type="checkbox"/>

E _ EIDOTIPI DI STUDIO E RIFERIMENTI FOTOGRAFICI PER L'ANALISI COLORIMETRICA

Indiv. fronte **Ovest**



Eidotipo di studio

20. Analisi colorimetrica



Vista 1



Vista 2

20.1 Codice identificativo

**TL402
N158**

Note:

E _ EIDOTIPI DI STUDIO E RIFERIMENTI FOTOGRAFICI PER L'ANALISI COLORIMETRICA

Indiv. fronte Est



Eidotipo di studio

20. Analisi colorimetrica



Vista 1



Vista 2

20.1 Codice identificativo

TL402
N158

Note:

E _ EIDOTIPI DI STUDIO E RIFERIMENTI FOTOGRAFICI PER L'ANALISI COLORIMETRICA

Indiv. fronte

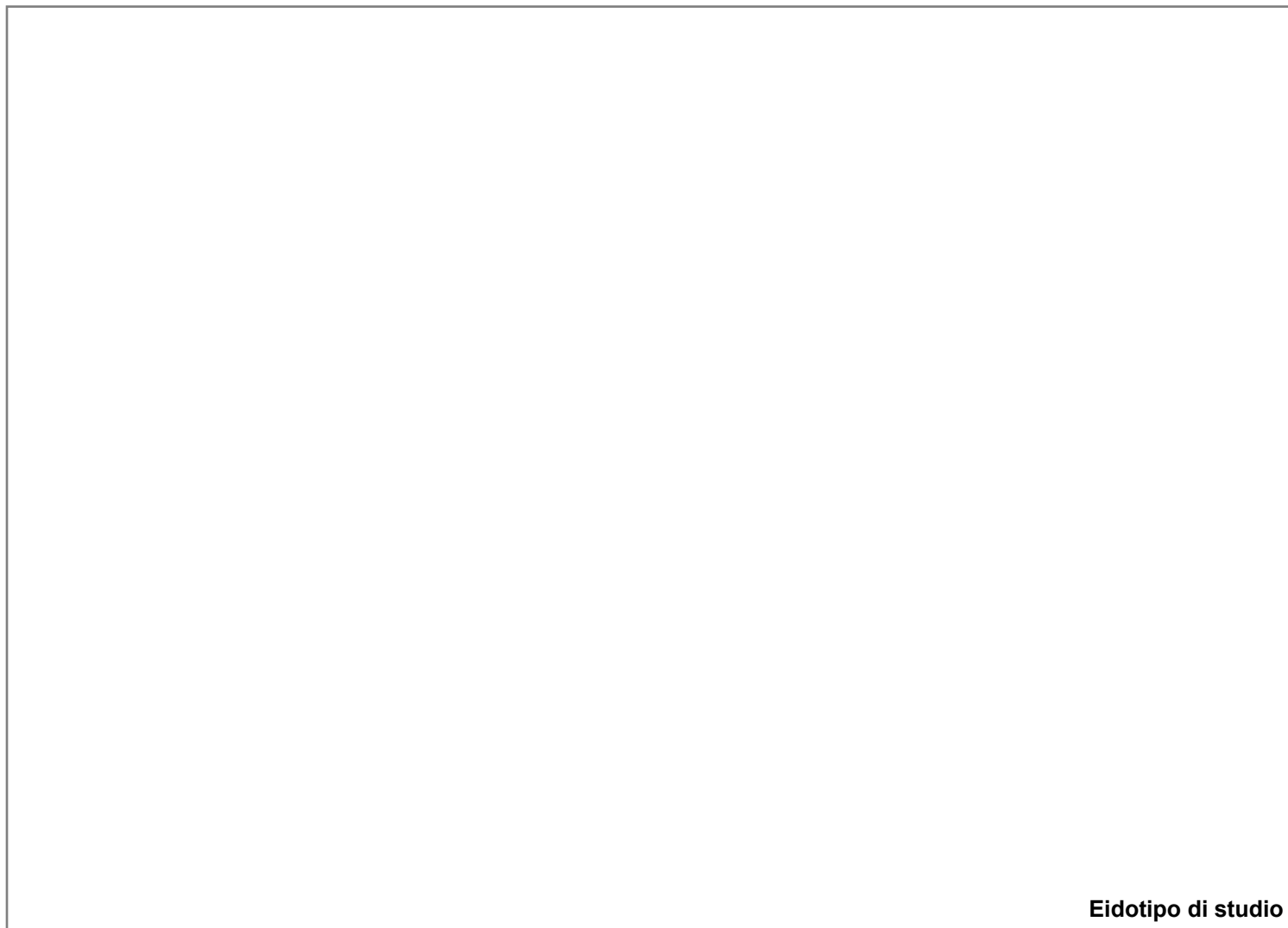

Eidotipo di studio

20. Analisi colorimetrica



Vista 1

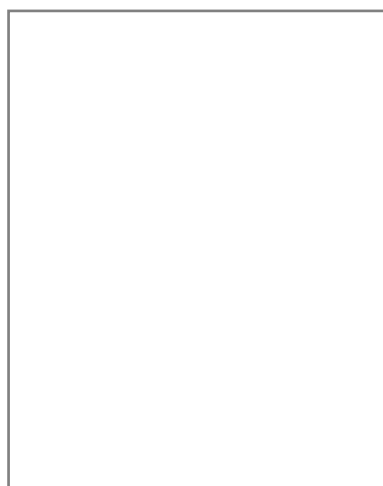

Vista 2

20.1 Codice identificativo

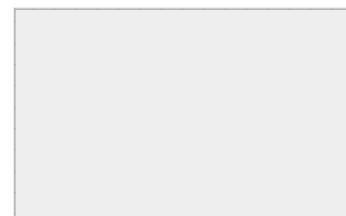

Note:

E _ EIDOTIPI DI STUDIO E RIFERIMENTI FOTOGRAFICI PER L'ANALISI COLORIMETRICA

Indiv. fronte



Eidotipo di studio

20. Analisi colorimetrica

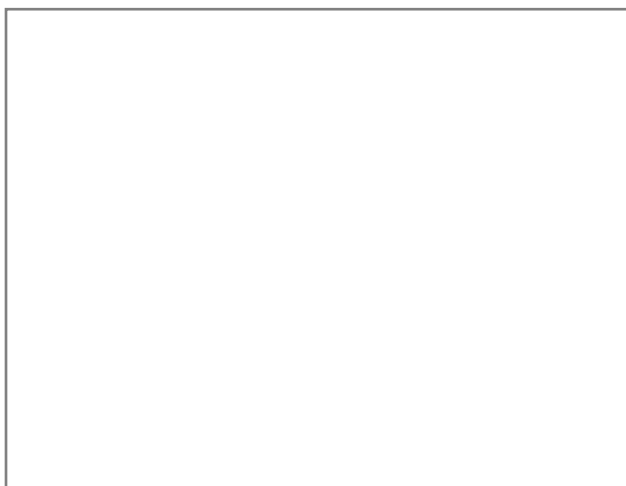

Vista 1

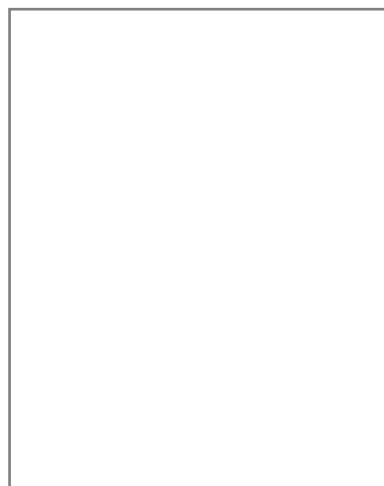

Vista 2

20.1 Codice identificativo

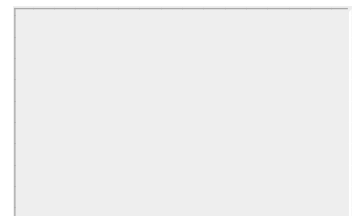

Note:



SCHEDATURA E CENSIMENTO DEI CENTRI STORICI DEL COMUNE DI TERRANUOVA BRACCIOLINI (AR)

Rilevamento delle caratteristiche architettoniche, tipologiche e d'uso delle unità edilizie

Università degli Studi di Firenze, Dipartimento di Architettura

Responsabile Scientifico: Prof. Arch. Stefano Bertocci,

Coordinatore scientifico: Arch. Marco Sani, Coordinatore Tecnico: Arch. Graziella Del Duca

Gruppo di lavoro: Arch. Graziella Del Duca, Arch. Sara Porzilli, Arch. Matteo Pasquini, Giacomo Bruschetini

Codice di archiviazione CA 081

A _ DATI GENERALI

1. Localizzazione all'interno del tessuto urbano

1.1 Località

1.2 Via o Piazza

1.3 N° civico

2. Localizzazione catastale

2.1 Foglio catastale

2.2 Numero di particella

2.3 Datazione

- Documentata
 Attribuita



Numero civico

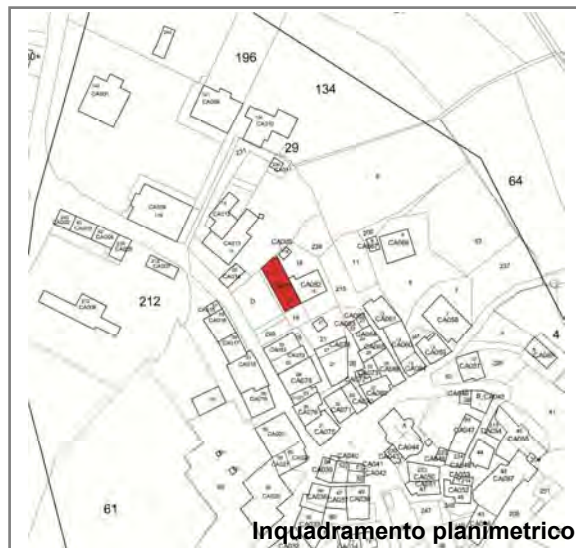

Inquadramento planimetrico

3. Individuazione tipologica architettonica

- Palazzo Casa in linea Locale di servizio
 Palazzo storico Villa Annesso
 Casa a schiera Chiesa Altro

3.1 Numero fronti

3.2 Significatività architettonica

4. Distribuzione volumetrica

4.1 Numero piani fuori terra

4.2 Numero piani semi interrati

- Presenza volumi oltre gronda



5. Individuazione d'uso per piani

Destinazione d'uso	S1	P0	P1	P2	P3	P4	P5	Prevalente
Residenziale	<input type="checkbox"/>	<input checked="" type="checkbox"/>	<input checked="" type="checkbox"/>	<input type="checkbox"/>	<input type="checkbox"/>	<input type="checkbox"/>	<input type="checkbox"/>	<input checked="" type="checkbox"/>
Commerciale	<input type="checkbox"/>	<input checked="" type="checkbox"/>	<input type="checkbox"/>	<input type="checkbox"/>	<input type="checkbox"/>	<input type="checkbox"/>	<input type="checkbox"/>	<input type="checkbox"/>
Ufficio	<input type="checkbox"/>	<input type="checkbox"/>	<input type="checkbox"/>	<input type="checkbox"/>	<input type="checkbox"/>	<input type="checkbox"/>	<input type="checkbox"/>	<input type="checkbox"/>
Ufficio pubblico	<input type="checkbox"/>	<input type="checkbox"/>	<input type="checkbox"/>	<input type="checkbox"/>	<input type="checkbox"/>	<input type="checkbox"/>	<input type="checkbox"/>	<input type="checkbox"/>
Farmacia	<input type="checkbox"/>	<input type="checkbox"/>	<input type="checkbox"/>	<input type="checkbox"/>	<input type="checkbox"/>	<input type="checkbox"/>	<input type="checkbox"/>	<input type="checkbox"/>
Magazzino	<input type="checkbox"/>	<input type="checkbox"/>	<input type="checkbox"/>	<input type="checkbox"/>	<input type="checkbox"/>	<input type="checkbox"/>	<input type="checkbox"/>	<input type="checkbox"/>
Garage	<input type="checkbox"/>	<input type="checkbox"/>	<input type="checkbox"/>	<input type="checkbox"/>	<input type="checkbox"/>	<input type="checkbox"/>	<input type="checkbox"/>	<input type="checkbox"/>
Culto	<input type="checkbox"/>	<input type="checkbox"/>	<input type="checkbox"/>	<input type="checkbox"/>	<input type="checkbox"/>	<input type="checkbox"/>	<input type="checkbox"/>	<input type="checkbox"/>
Sanitario	<input type="checkbox"/>	<input type="checkbox"/>	<input type="checkbox"/>	<input type="checkbox"/>	<input type="checkbox"/>	<input type="checkbox"/>	<input type="checkbox"/>	<input type="checkbox"/>
Banca	<input type="checkbox"/>	<input type="checkbox"/>	<input type="checkbox"/>	<input type="checkbox"/>	<input type="checkbox"/>	<input type="checkbox"/>	<input type="checkbox"/>	<input type="checkbox"/>
Locale tecnico	<input type="checkbox"/>	<input type="checkbox"/>	<input type="checkbox"/>	<input type="checkbox"/>	<input type="checkbox"/>	<input type="checkbox"/>	<input type="checkbox"/>	<input type="checkbox"/>
Altro <input type="text"/>	<input type="checkbox"/>	<input type="checkbox"/>	<input type="checkbox"/>	<input type="checkbox"/>	<input type="checkbox"/>	<input type="checkbox"/>	<input type="checkbox"/>	<input type="checkbox"/>



SCHEDATURA E CENSIMENTO DEI CENTRI STORICI DEL COMUNE DI TERRANUOVA BRACCIOLINI (AREZZO)

Rilevamento delle caratteristiche architettoniche, tipologiche e d'uso delle unità edilizie

B _ ANALISI FISICA ESTERNA TIPOLOGICA E TECNOLOGICA

6. Relazioni funzionali con le unità edilizie attigue, aree aperte, viabilità

Fronte	Codice Identificativo dei confini	Fronte Principale	Fronte secondario	Fronte esterno	Cartella
Nord	Area aperta	<input type="checkbox"/>	<input checked="" type="checkbox"/>	<input checked="" type="checkbox"/>	<input type="checkbox"/>
Sud	Area aperta	<input type="checkbox"/>	<input checked="" type="checkbox"/>	<input checked="" type="checkbox"/>	<input type="checkbox"/>
Ovest	Piazza della FOnTe	<input checked="" type="checkbox"/>	<input type="checkbox"/>	<input checked="" type="checkbox"/>	<input type="checkbox"/>
Est	CA082 - Area aperta	<input type="checkbox"/>	<input checked="" type="checkbox"/>	<input checked="" type="checkbox"/>	<input type="checkbox"/>

7. Struttura portante	7.1 Intonacata	7.2 A vista	7.3 Con elementi decorativi
<input type="checkbox"/> Muratura in pietrame	<input type="radio"/>	<input type="radio"/>	<input type="radio"/>
<input type="checkbox"/> Muratura in ciottoli di fiume	<input type="radio"/>	<input type="radio"/>	<input type="radio"/>
<input type="checkbox"/> Muratura in mattoni	<input type="radio"/>	<input type="radio"/>	<input type="radio"/>
<input checked="" type="checkbox"/> Muratura mista	<input checked="" type="radio"/>	<input type="radio"/>	<input type="radio"/>
<input type="checkbox"/> Cemento armato	<input type="radio"/>	<input type="radio"/>	<input type="radio"/>
<input type="checkbox"/> Non individuabile	<input type="radio"/>	<input type="radio"/>	<input type="radio"/>
<input type="checkbox"/> Altro	<input type="radio"/>	<input type="radio"/>	<input type="radio"/>

8. Copertura

8.1 Tecnologia realizzativa Ligna Legno e laterizio Latero cementizia Lamiera grecata

8.2 Tipologia

- Piana praticabile Padiglione
 Piana non praticabile Semipadiglione
 Falde discontinue Monofalda
 Capanna

8.3 Materiale manto di copertura

- Coppi e tegoli Cemento
 Marsigliesi Guaina bituminosa
 Lastre lapidee Eternit
 Piastrelle gres Altro

9. Gronda Legno e laterizio Laterocemento Laterizio Pietra Altro

9b. Pluviale Rame PVC Altro

C _ ANALISI DEL FRONTE URBANO

10. Presenza in facciata di:

	N	S	O	E
Tettoie	<input type="checkbox"/>	<input type="checkbox"/>	<input checked="" type="checkbox"/>	<input type="checkbox"/>
Loggia	<input type="checkbox"/>	<input type="checkbox"/>	<input type="checkbox"/>	<input type="checkbox"/>
Balconi/terrazze	<input type="checkbox"/>	<input checked="" type="checkbox"/>	<input checked="" type="checkbox"/>	<input type="checkbox"/>
Davanzali	<input type="checkbox"/>	<input type="checkbox"/>	<input type="checkbox"/>	<input type="checkbox"/>
Modanature	<input type="checkbox"/>	<input type="checkbox"/>	<input type="checkbox"/>	<input type="checkbox"/>
Stemma	<input type="checkbox"/>	<input type="checkbox"/>	<input type="checkbox"/>	<input type="checkbox"/>
Archi	<input type="checkbox"/>	<input type="checkbox"/>	<input type="checkbox"/>	<input type="checkbox"/>
Ringhiere/parapetti	<input type="checkbox"/>	<input type="checkbox"/>	<input type="checkbox"/>	<input type="checkbox"/>
Fregi, cornici modanate	<input type="checkbox"/>	<input type="checkbox"/>	<input type="checkbox"/>	<input type="checkbox"/>
Cornici marcapiano	<input type="checkbox"/>	<input type="checkbox"/>	<input type="checkbox"/>	<input type="checkbox"/>
Architrave	<input type="checkbox"/>	<input type="checkbox"/>	<input type="checkbox"/>	<input type="checkbox"/>
Altro	<input type="checkbox"/>	<input type="checkbox"/>	<input type="checkbox"/>	<input type="checkbox"/>
Note:				

11. Tipologia aperture

	N	S	O	E
Archi				
Finestre			7	6
Passi carrabili				
Porte		2	2	1
Portoni			2	
Vetrine				

12. Materiale infissi esterni

	N	S	O	E
Legno	<input type="checkbox"/>	<input checked="" type="checkbox"/>	<input checked="" type="checkbox"/>	<input checked="" type="checkbox"/>
Alluminio	<input type="checkbox"/>	<input type="checkbox"/>	<input type="checkbox"/>	<input type="checkbox"/>
PVC	<input type="checkbox"/>	<input checked="" type="checkbox"/>	<input type="checkbox"/>	<input type="checkbox"/>
Ferro	<input type="checkbox"/>	<input type="checkbox"/>	<input type="checkbox"/>	<input type="checkbox"/>
Altro	<input type="checkbox"/>	<input type="checkbox"/>	<input type="checkbox"/>	<input type="checkbox"/>

13. Particolari di pregio architettonico

D _ ANALISI DEL DEGRADO

14. Degrado delle coperture

	N	S	O	E
Manto di copertura deteriorato	<input type="checkbox"/>	<input type="checkbox"/>	<input type="checkbox"/>	<input type="checkbox"/>
Senza evidenti deterioramenti	<input type="checkbox"/>	<input checked="" type="checkbox"/>	<input checked="" type="checkbox"/>	<input checked="" type="checkbox"/>
Altro	<input type="checkbox"/>	<input type="checkbox"/>	<input type="checkbox"/>	<input type="checkbox"/>

15. Degrado della struttura muraria

	N	S	O	E
Presenza di lesioni superficiali	<input type="checkbox"/>	<input type="checkbox"/>	<input type="checkbox"/>	<input type="checkbox"/>
Presenza di lesioni passanti	<input type="checkbox"/>	<input type="checkbox"/>	<input type="checkbox"/>	<input type="checkbox"/>
Senza deterioramenti	<input type="checkbox"/>	<input checked="" type="checkbox"/>	<input checked="" type="checkbox"/>	<input checked="" type="checkbox"/>

16. Degrado del paramento murario

	N	S	O	E
Completamente deteriorato	<input type="checkbox"/>	<input type="checkbox"/>	<input type="checkbox"/>	<input type="checkbox"/>
Parzialmente deteriorato	<input type="checkbox"/>	<input type="checkbox"/>	<input type="checkbox"/>	<input checked="" type="checkbox"/>
Senza deterioramenti	<input type="checkbox"/>	<input checked="" type="checkbox"/>	<input checked="" type="checkbox"/>	<input type="checkbox"/>
Degrado da agenti biologici	<input type="checkbox"/>	<input type="checkbox"/>	<input type="checkbox"/>	<input checked="" type="checkbox"/>
Esfoliazione dell'intonaco	<input type="checkbox"/>	<input type="checkbox"/>	<input type="checkbox"/>	<input type="checkbox"/>

17. Degrado degli infissi

	N	S	O	E
Mancanti	<input type="checkbox"/>	<input type="checkbox"/>	<input type="checkbox"/>	<input type="checkbox"/>
Deteriorati o inadeguati	<input type="checkbox"/>	<input type="checkbox"/>	<input type="checkbox"/>	<input checked="" type="checkbox"/>
Senza deterioramenti	<input type="checkbox"/>	<input checked="" type="checkbox"/>	<input checked="" type="checkbox"/>	<input type="checkbox"/>

D _ ANALISI DEGLI IMPIANTI PRESENTI IN FACCIATA

18. Presenza di contatori

	N	S	O	E
Presenza di contatore adduzione acqua	<input type="checkbox"/>	<input type="checkbox"/>	<input checked="" type="checkbox"/>	<input type="checkbox"/>
Presenza di contatore gas	<input type="checkbox"/>	<input checked="" type="checkbox"/>	<input type="checkbox"/>	<input type="checkbox"/>
Presenza di contatore impianto elettrico	<input type="checkbox"/>	<input type="checkbox"/>	<input type="checkbox"/>	<input type="checkbox"/>
Presenza di impianti di condizionamento	<input type="checkbox"/>	<input type="checkbox"/>	<input type="checkbox"/>	<input type="checkbox"/>
Presenza di telecamere	<input type="checkbox"/>	<input type="checkbox"/>	<input type="checkbox"/>	<input type="checkbox"/>
Presenza di canne fumarie	<input type="checkbox"/>	<input type="checkbox"/>	<input type="checkbox"/>	<input type="checkbox"/>

18b. Presenza di tubazioni e/o cavi a vista

	N	S	O	E
	<input type="checkbox"/>	<input type="checkbox"/>	<input type="checkbox"/>	<input type="checkbox"/>
	<input type="checkbox"/>	<input type="checkbox"/>	<input checked="" type="checkbox"/>	<input type="checkbox"/>
	<input type="checkbox"/>	<input checked="" type="checkbox"/>	<input checked="" type="checkbox"/>	<input checked="" type="checkbox"/>

19. Illuminazione e antenne

	N	S	O	E
Presenza di illuminazione pubblica	<input type="checkbox"/>	<input type="checkbox"/>	<input type="checkbox"/>	<input type="checkbox"/>
Presenza di illuminazione privata	<input type="checkbox"/>	<input type="checkbox"/>	<input checked="" type="checkbox"/>	<input type="checkbox"/>
Antenne	<input type="checkbox"/>	<input type="checkbox"/>	<input type="checkbox"/>	<input checked="" type="checkbox"/>
Parabole	<input type="checkbox"/>	<input type="checkbox"/>	<input type="checkbox"/>	<input checked="" type="checkbox"/>

E _ EIDOTIPI DI STUDIO E RIFERIMENTI FOTOGRAFICI PER L'ANALISI COLORIMETRICA

Indiv. fronte **Sud**



Eidotipo di studio

20. Analisi colorimetrica

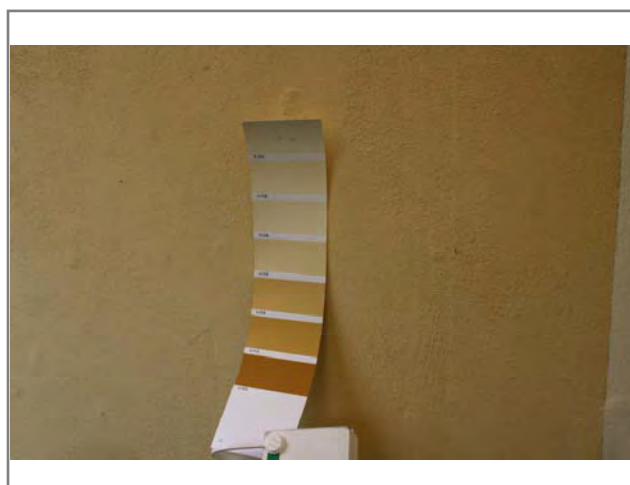

Vista 1

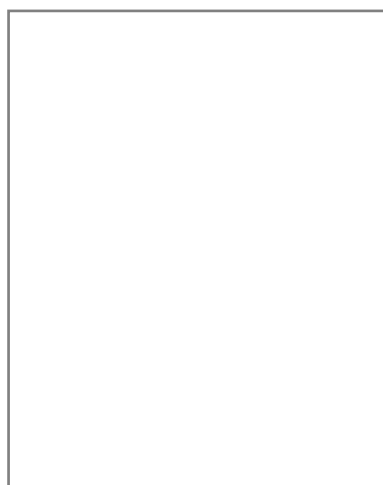

Vista 2

20.1 Codice identificativo

N938

Note:

E _ EIDOTIPI DI STUDIO E RIFERIMENTI FOTOGRAFICI PER L'ANALISI COLORIMETRICA

Indiv. fronte Ovest



Eidotipo di studio

20. Analisi colorimetrica



Vista 1

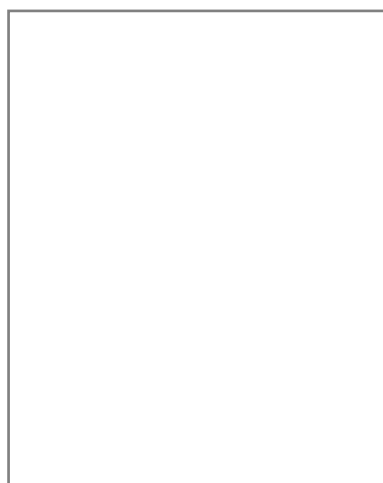

Vista 2

20.1 Codice identificativo

N938

Note:

E _ EIDOTIPI DI STUDIO E RIFERIMENTI FOTOGRAFICI PER L'ANALISI COLORIMETRICA

Indiv. fronte **Est**



Eidotipo di studio

20. Analisi colorimetrica



Vista 1

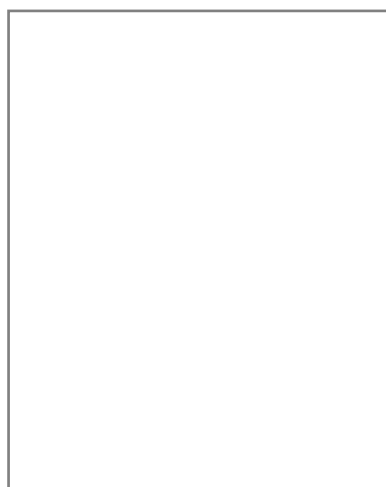

Vista 2

20.1 Codice identificativo

N938

Note:

E _ EIDOTIPI DI STUDIO E RIFERIMENTI FOTOGRAFICI PER L'ANALISI COLORIMETRICA

Indiv. fronte



Eidotipo di studio

20. Analisi colorimetrica

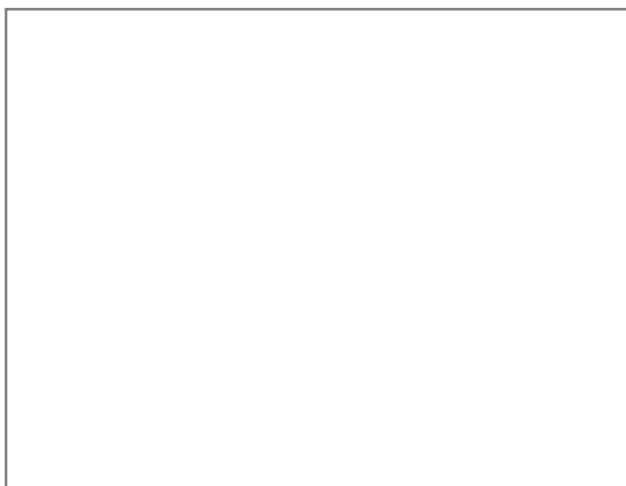

Vista 1

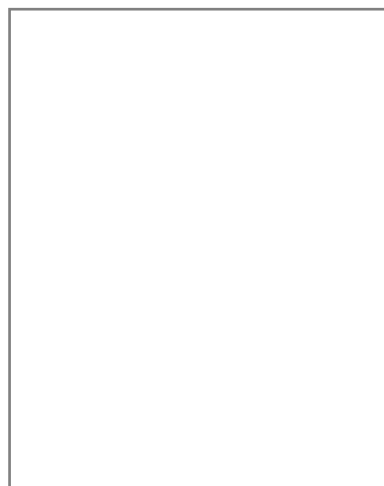

Vista 2

20.1 Codice identificativo

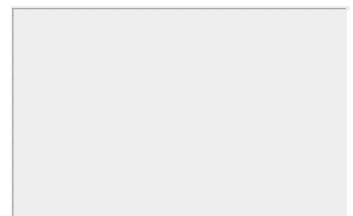

Note:



SCHEDATURA E CENSIMENTO DEI CENTRI STORICI DEL COMUNE DI TERRANUOVA BRACCIOLINI (AR)

Rilevamento delle caratteristiche architettoniche, tipologiche e d'uso delle unità edilizie

Università degli Studi di Firenze, Dipartimento di Architettura

Responsabile Scientifico: Prof. Arch. Stefano Bertocci,

Coordinatore scientifico: Arch. Marco Sani, Coordinatore Tecnico: Arch. Graziella Del Duca

Gruppo di lavoro: Arch. Graziella Del Duca, Arch. Sara Porzilli, Arch. Matteo Pasquini, Giacomo Bruschetini

Codice di archiviazione

CA 082

A _ DATI GENERALI

1. Localizzazione all'interno del tessuto urbano

1.1 Località

1.2 Via o Piazza

1.3 N° civico

2. Localizzazione catastale

2.1 Foglio catastale

2.2 Numero di particella

2.3 Datazione

Documentata

Attribuita



Numero civico



Inquadramento planimetrico

3. Individuazione tipologica architettonica

Palazzo Casa in linea Locale di servizio

Palazzo storico Villa Annesso

Casa a schiera Chiesa Altro

3.1 Numero fronti

3.2 Significatività architettonica

4. Distribuzione volumetrica

4.1 Numero piani fuori terra

4.2 Numero piani semi interrati

Presenza volumi oltre gronda



5. Individuazione d'uso per piani

Destinazione d'uso	S1	P0	P1	P2	P3	P4	P5	Prevalente
Residenziale	<input type="checkbox"/>	<input checked="" type="checkbox"/>	<input checked="" type="checkbox"/>	<input type="checkbox"/>	<input type="checkbox"/>	<input type="checkbox"/>	<input type="checkbox"/>	<input checked="" type="checkbox"/>
Commerciale	<input type="checkbox"/>	<input type="checkbox"/>	<input type="checkbox"/>	<input type="checkbox"/>	<input type="checkbox"/>	<input type="checkbox"/>	<input type="checkbox"/>	<input type="checkbox"/>
Ufficio	<input type="checkbox"/>	<input type="checkbox"/>	<input type="checkbox"/>	<input type="checkbox"/>	<input type="checkbox"/>	<input type="checkbox"/>	<input type="checkbox"/>	<input type="checkbox"/>
Ufficio pubblico	<input type="checkbox"/>	<input type="checkbox"/>	<input type="checkbox"/>	<input type="checkbox"/>	<input type="checkbox"/>	<input type="checkbox"/>	<input type="checkbox"/>	<input type="checkbox"/>
Farmacia	<input type="checkbox"/>	<input type="checkbox"/>	<input type="checkbox"/>	<input type="checkbox"/>	<input type="checkbox"/>	<input type="checkbox"/>	<input type="checkbox"/>	<input type="checkbox"/>
Magazzino	<input type="checkbox"/>	<input type="checkbox"/>	<input type="checkbox"/>	<input type="checkbox"/>	<input type="checkbox"/>	<input type="checkbox"/>	<input type="checkbox"/>	<input type="checkbox"/>
Garage	<input type="checkbox"/>	<input type="checkbox"/>	<input type="checkbox"/>	<input type="checkbox"/>	<input type="checkbox"/>	<input type="checkbox"/>	<input type="checkbox"/>	<input type="checkbox"/>
Culto	<input type="checkbox"/>	<input type="checkbox"/>	<input type="checkbox"/>	<input type="checkbox"/>	<input type="checkbox"/>	<input type="checkbox"/>	<input type="checkbox"/>	<input type="checkbox"/>
Sanitario	<input type="checkbox"/>	<input type="checkbox"/>	<input type="checkbox"/>	<input type="checkbox"/>	<input type="checkbox"/>	<input type="checkbox"/>	<input type="checkbox"/>	<input type="checkbox"/>
Banca	<input type="checkbox"/>	<input type="checkbox"/>	<input type="checkbox"/>	<input type="checkbox"/>	<input type="checkbox"/>	<input type="checkbox"/>	<input type="checkbox"/>	<input type="checkbox"/>
Locale tecnico	<input type="checkbox"/>	<input type="checkbox"/>	<input type="checkbox"/>	<input type="checkbox"/>	<input type="checkbox"/>	<input type="checkbox"/>	<input type="checkbox"/>	<input type="checkbox"/>
Altro <input type="text"/>	<input type="checkbox"/>	<input type="checkbox"/>	<input type="checkbox"/>	<input type="checkbox"/>	<input type="checkbox"/>	<input type="checkbox"/>	<input type="checkbox"/>	<input type="checkbox"/>



SCHEDATURA E CENSIMENTO DEI CENTRI STORICI DEL COMUNE DI TERRANUOVA BRACCIOLINI (AREZZO)

Rilevamento delle caratteristiche architettoniche, tipologiche e d'uso delle unità edilizie

B _ ANALISI FISICA ESTERNA TIPOLOGICA E TECNOLOGICA

6. Relazioni funzionali con le unità edilizie attigue, aree aperte, viabilità

Fronte	Codice Identificativo dei confini	Fronte Principale	Fronte secondario	Fronte esterno	Cartella
Nord	Area aperta	<input type="checkbox"/>	<input checked="" type="checkbox"/>	<input checked="" type="checkbox"/>	<input type="checkbox"/>
Sud	Area aperta	<input checked="" type="checkbox"/>	<input type="checkbox"/>	<input checked="" type="checkbox"/>	<input type="checkbox"/>
Ovest	CA081	<input type="checkbox"/>	<input type="checkbox"/>	<input type="checkbox"/>	<input type="checkbox"/>
Est	Area aperta	<input type="checkbox"/>	<input checked="" type="checkbox"/>	<input checked="" type="checkbox"/>	<input type="checkbox"/>

7. Struttura portante

7.1 Intonacata

7.2 A vista

7.3 Con elementi decorativi

<input type="checkbox"/> Muratura in pietrame	<input type="radio"/>	<input type="radio"/>	<input type="radio"/>
<input type="checkbox"/> Muratura in ciottoli di fiume	<input type="radio"/>	<input type="radio"/>	<input type="radio"/>
<input type="checkbox"/> Muratura in mattoni	<input type="radio"/>	<input type="radio"/>	<input type="radio"/>
<input checked="" type="checkbox"/> Muratura mista	<input checked="" type="radio"/>	<input checked="" type="radio"/>	<input type="radio"/>
<input type="checkbox"/> Cemento armato	<input type="radio"/>	<input type="radio"/>	<input type="radio"/>
<input type="checkbox"/> Non individuabile	<input type="radio"/>	<input type="radio"/>	<input type="radio"/>
<input type="checkbox"/> Altro	<input type="radio"/>	<input type="radio"/>	<input type="radio"/>

8. Copertura

8.1 Tecnologia realizzativa Lignea Legno e laterizio Latero cementizia Lamiera grecata

8.2 Tipologia

- Piana praticabile Padiglione
 Piana non praticabile Semipadiglione
 Falde discontinue Monofalda
 Capanna

8.3 Materiale manto di copertura

- Coppi e tegoli Cemento
 Marsigliesi Guaina bituminosa
 Lastre lapidee Eternit
 Piastrelle gres Altro

9. Gronda Legno e laterizio Laterocemento Laterizio Pietra Altro

9b. Pluviale Rame PVC Altro

C _ ANALISI DEL FRONTE URBANO

10. Presenza in facciata di:

	N	S	O	E
Tettoie	<input type="checkbox"/>	<input type="checkbox"/>	<input type="checkbox"/>	<input type="checkbox"/>
Loggia	<input type="checkbox"/>	<input type="checkbox"/>	<input type="checkbox"/>	<input type="checkbox"/>
Balconi/terrazze	<input type="checkbox"/>	<input checked="" type="checkbox"/>	<input type="checkbox"/>	<input type="checkbox"/>
Davanzali	<input type="checkbox"/>	<input type="checkbox"/>	<input type="checkbox"/>	<input type="checkbox"/>
Modanature	<input type="checkbox"/>	<input type="checkbox"/>	<input type="checkbox"/>	<input type="checkbox"/>
Stemma	<input type="checkbox"/>	<input type="checkbox"/>	<input type="checkbox"/>	<input type="checkbox"/>
Archi	<input type="checkbox"/>	<input type="checkbox"/>	<input type="checkbox"/>	<input type="checkbox"/>
Ringhiere/parapetti	<input type="checkbox"/>	<input type="checkbox"/>	<input type="checkbox"/>	<input type="checkbox"/>
Fregi, cornici modanate	<input type="checkbox"/>	<input type="checkbox"/>	<input type="checkbox"/>	<input type="checkbox"/>
Cornici marcapiano	<input type="checkbox"/>	<input type="checkbox"/>	<input type="checkbox"/>	<input type="checkbox"/>
Architrave	<input type="checkbox"/>	<input type="checkbox"/>	<input type="checkbox"/>	<input type="checkbox"/>
Altro	<input type="checkbox"/>	<input checked="" type="checkbox"/>	<input type="checkbox"/>	<input type="checkbox"/>
Note:				
Sud: tenda				

11. Tipologia aperture

	N	S	O	E
Archi				
Finestre	4	4		2
Passi carrabili				
Porte	1	1		1
Portoni		1		
Vetrine				

12. Materiale infissi esterni

	N	S	O	E
Legno	<input checked="" type="checkbox"/>	<input checked="" type="checkbox"/>	<input type="checkbox"/>	<input checked="" type="checkbox"/>
Alluminio	<input type="checkbox"/>	<input type="checkbox"/>	<input type="checkbox"/>	<input type="checkbox"/>
PVC	<input type="checkbox"/>	<input type="checkbox"/>	<input type="checkbox"/>	<input type="checkbox"/>
Ferro	<input type="checkbox"/>	<input type="checkbox"/>	<input type="checkbox"/>	<input checked="" type="checkbox"/>
Altro	<input type="checkbox"/>	<input type="checkbox"/>	<input type="checkbox"/>	<input type="checkbox"/>

13. Particolari di pregio architettonico

D _ ANALISI DEL DEGRADO

14. Degrado delle coperture

	N	S	O	E
Manto di copertura deteriorato	<input type="checkbox"/>	<input type="checkbox"/>	<input type="checkbox"/>	<input type="checkbox"/>
Senza evidenti deterioramenti	<input checked="" type="checkbox"/>	<input checked="" type="checkbox"/>	<input type="checkbox"/>	<input checked="" type="checkbox"/>
Altro	<input type="checkbox"/>	<input type="checkbox"/>	<input type="checkbox"/>	<input type="checkbox"/>

15. Degrado della struttura muraria

	N	S	O	E
Presenza di lesioni superficiali	<input type="checkbox"/>	<input type="checkbox"/>	<input type="checkbox"/>	<input type="checkbox"/>
Presenza di lesioni passanti	<input type="checkbox"/>	<input type="checkbox"/>	<input type="checkbox"/>	<input type="checkbox"/>
Senza deterioramenti	<input checked="" type="checkbox"/>	<input checked="" type="checkbox"/>	<input type="checkbox"/>	<input checked="" type="checkbox"/>

16. Degrado del paramento murario

	N	S	O	E
Completamente deteriorato	<input checked="" type="checkbox"/>	<input type="checkbox"/>	<input type="checkbox"/>	<input type="checkbox"/>
Parzialmente deteriorato	<input type="checkbox"/>	<input checked="" type="checkbox"/>	<input type="checkbox"/>	<input checked="" type="checkbox"/>
Senza deterioramenti	<input type="checkbox"/>	<input type="checkbox"/>	<input type="checkbox"/>	<input type="checkbox"/>
Degrado da agenti biologici	<input type="checkbox"/>	<input type="checkbox"/>	<input type="checkbox"/>	<input type="checkbox"/>
Esfoliazione dell'intonaco	<input type="checkbox"/>	<input checked="" type="checkbox"/>	<input type="checkbox"/>	<input checked="" type="checkbox"/>

17. Degrado degli infissi

	N	S	O	E
Mancanti	<input type="checkbox"/>	<input type="checkbox"/>	<input type="checkbox"/>	<input type="checkbox"/>
Deteriorati o inadeguati	<input type="checkbox"/>	<input type="checkbox"/>	<input type="checkbox"/>	<input type="checkbox"/>
Senza deterioramenti	<input checked="" type="checkbox"/>	<input checked="" type="checkbox"/>	<input type="checkbox"/>	<input checked="" type="checkbox"/>

D _ ANALISI DEGLI IMPIANTI PRESENTI IN FACCIATA

18. Presenza di contatori

	N	S	O	E
Presenza di contatore adduzione acqua	<input type="checkbox"/>	<input checked="" type="checkbox"/>	<input type="checkbox"/>	<input type="checkbox"/>
Presenza di contatore gas	<input type="checkbox"/>	<input checked="" type="checkbox"/>	<input type="checkbox"/>	<input type="checkbox"/>
Presenza di contatore impianto elettrico	<input type="checkbox"/>	<input type="checkbox"/>	<input type="checkbox"/>	<input type="checkbox"/>
Presenza di impianti di condizionamento	<input type="checkbox"/>	<input type="checkbox"/>	<input type="checkbox"/>	<input type="checkbox"/>
Presenza di telecamere	<input type="checkbox"/>	<input type="checkbox"/>	<input type="checkbox"/>	<input type="checkbox"/>
Presenza di canne fumarie	<input type="checkbox"/>	<input type="checkbox"/>	<input type="checkbox"/>	<input checked="" type="checkbox"/>

18b. Presenza di tubazioni e/o cavi a vista

	N	S	O	E
	<input type="checkbox"/>	<input type="checkbox"/>	<input type="checkbox"/>	<input type="checkbox"/>
	<input checked="" type="checkbox"/>	<input checked="" type="checkbox"/>	<input type="checkbox"/>	<input checked="" type="checkbox"/>
	<input checked="" type="checkbox"/>	<input checked="" type="checkbox"/>	<input type="checkbox"/>	<input checked="" type="checkbox"/>

19. Illuminazione e antenne

	N	S	O	E
Presenza di illuminazione pubblica	<input type="checkbox"/>	<input checked="" type="checkbox"/>	<input type="checkbox"/>	<input type="checkbox"/>
Presenza di illuminazione privata	<input type="checkbox"/>	<input checked="" type="checkbox"/>	<input type="checkbox"/>	<input type="checkbox"/>
Antenne	<input type="checkbox"/>	<input type="checkbox"/>	<input type="checkbox"/>	<input type="checkbox"/>
Parabole	<input type="checkbox"/>	<input type="checkbox"/>	<input type="checkbox"/>	<input type="checkbox"/>

E _ EIDOTIPI DI STUDIO E RIFERIMENTI FOTOGRAFICI PER L'ANALISI COLORIMETRICA

Indiv. fronte Nord

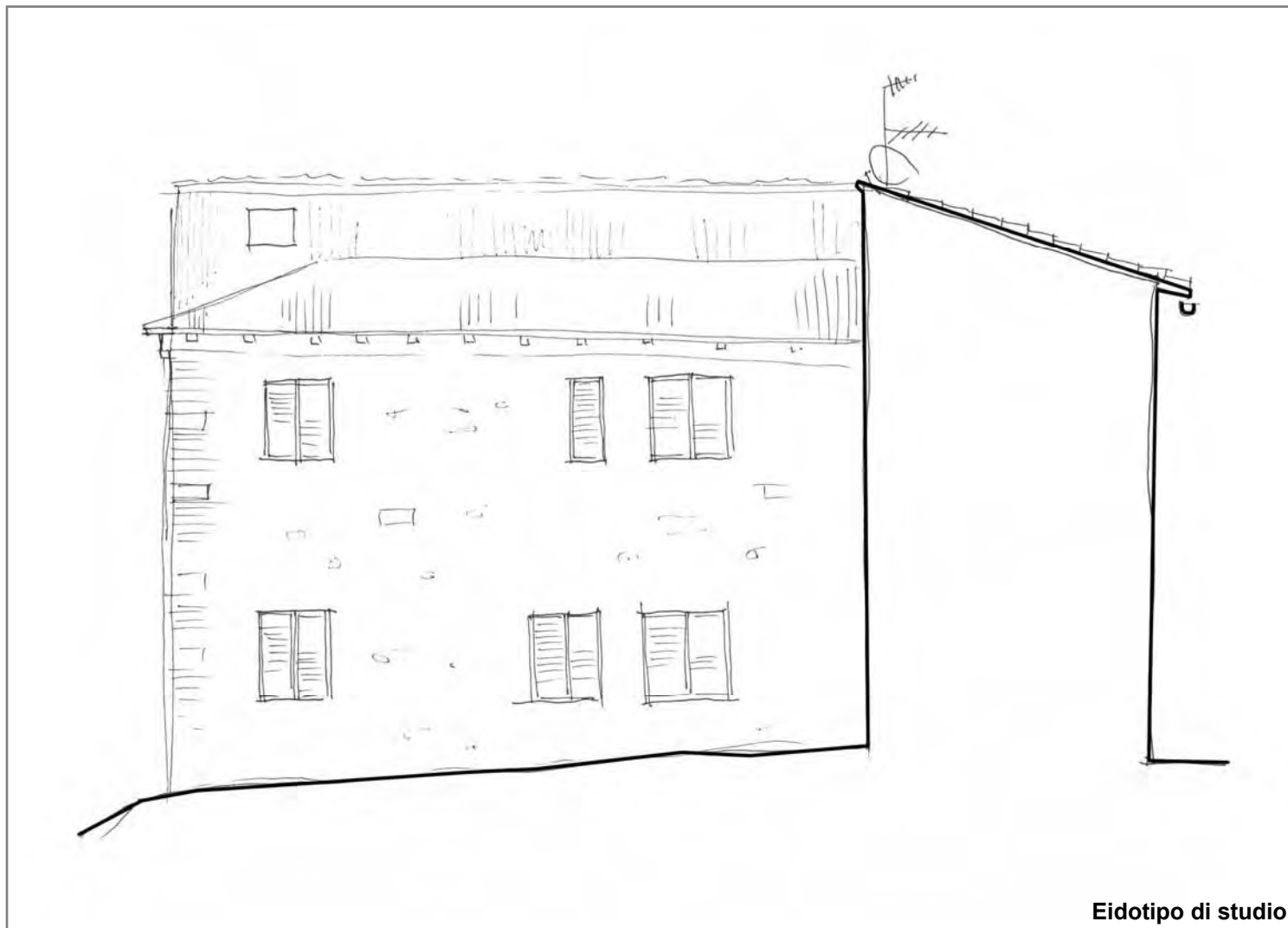

Eidotipo di studio

20. Analisi colorimetrica



Vista 1

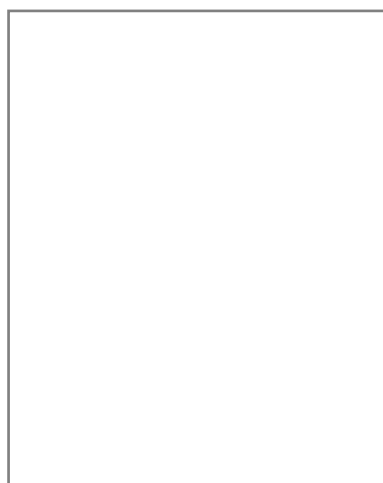

Vista 2

20.1 Codice identificativo

B725

Note:

E _ EIDOTIPI DI STUDIO E RIFERIMENTI FOTOGRAFICI PER L'ANALISI COLORIMETRICA

Indiv. fronte **Sud**

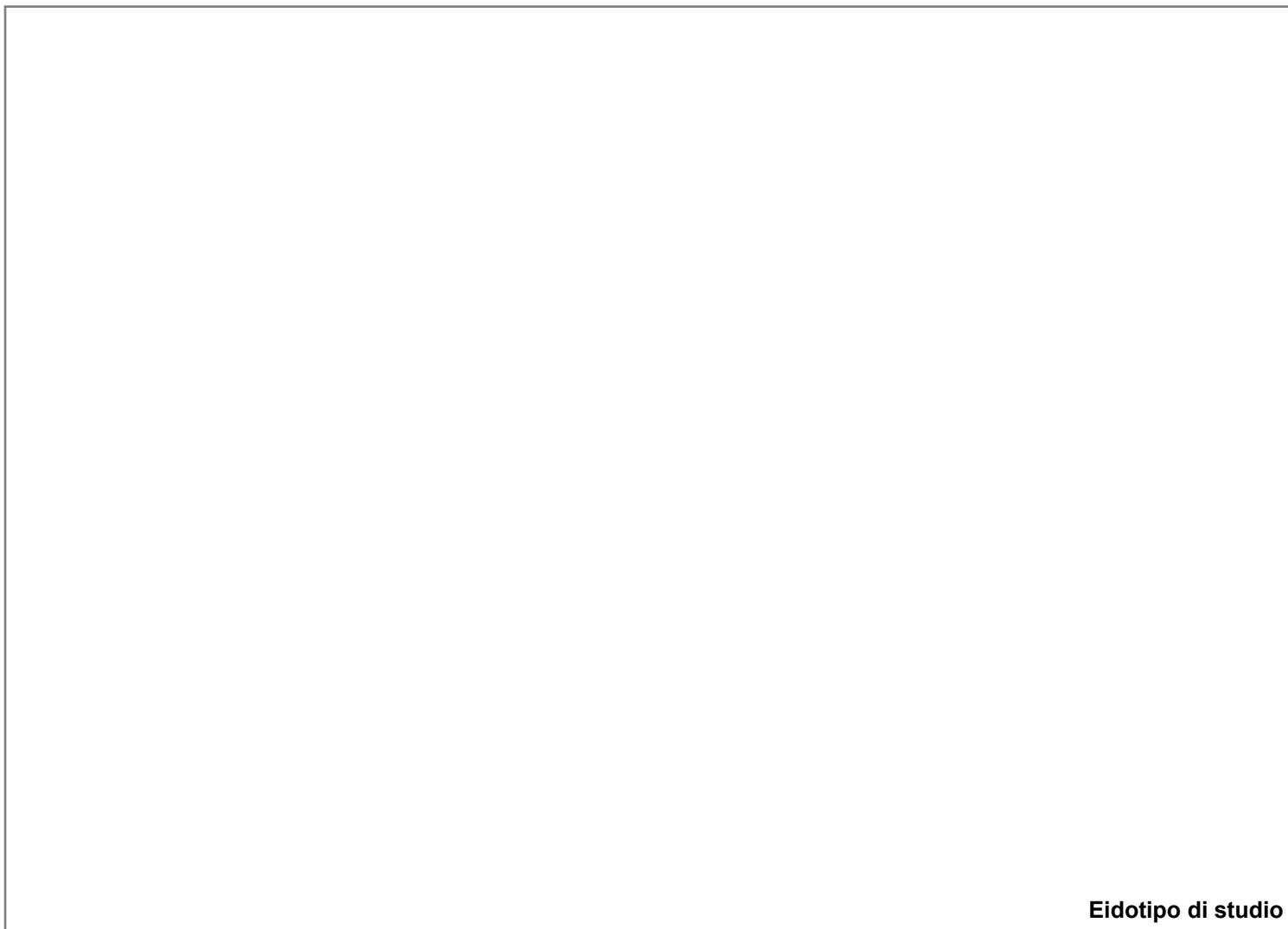

Eidotipo di studio

20. Analisi colorimetrica



Vista 1



Vista 2

20.1 Codice identificativo

B725

Note:

E _ EIDOTIPI DI STUDIO E RIFERIMENTI FOTOGRAFICI PER L'ANALISI COLORIMETRICA

Indiv. fronte **Est**

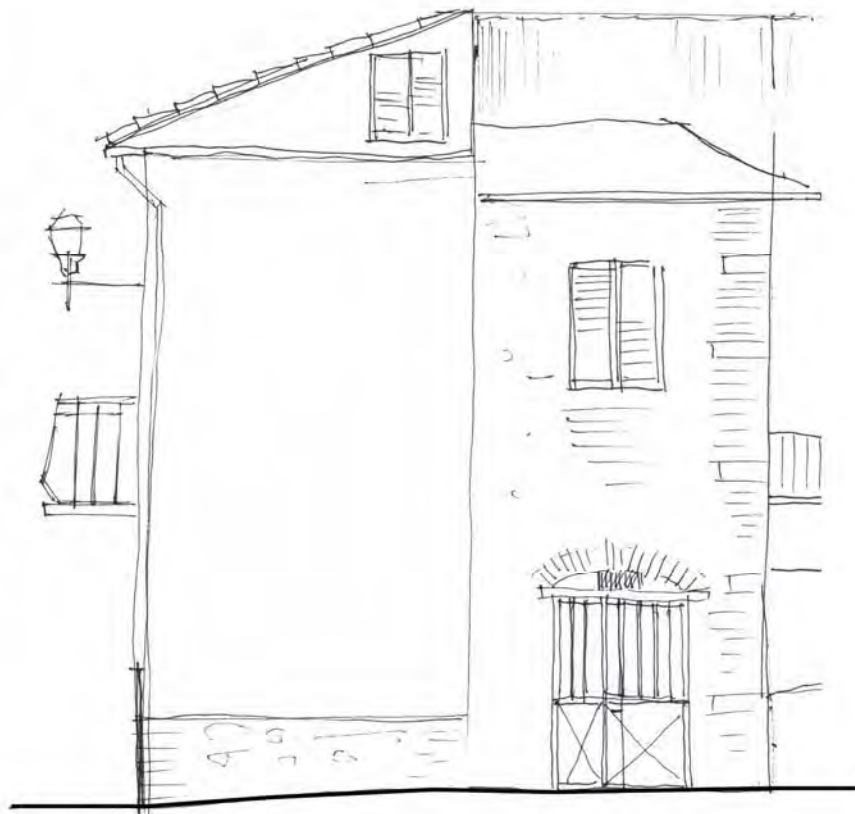

Eidotipo di studio

20. Analisi colorimetrica



Vista 1

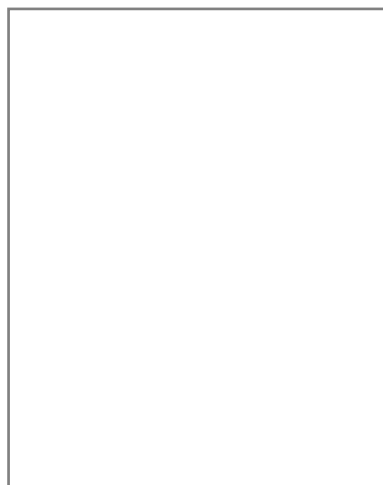

Vista 2

20.1 Codice identificativo

B725

Note:

E _ EIDOTIPI DI STUDIO E RIFERIMENTI FOTOGRAFICI PER L'ANALISI COLORIMETRICA

Indiv. fronte



Eidotipo di studio

20. Analisi colorimetrica

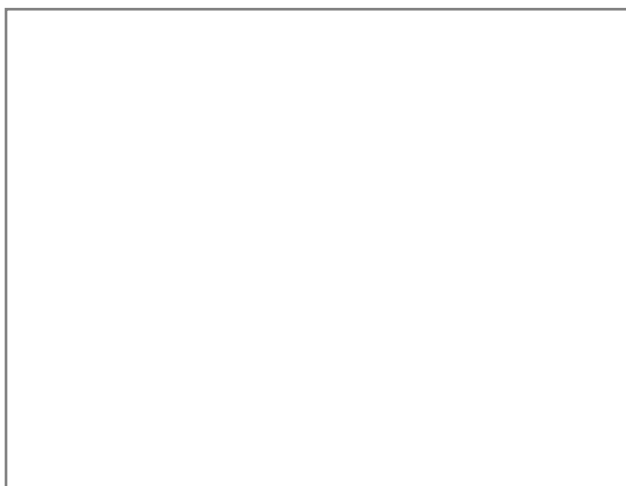

Vista 1

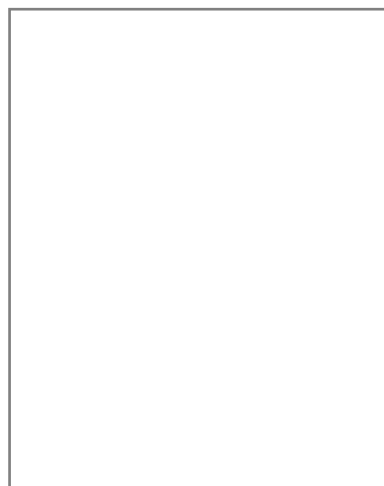

Vista 2

20.1 Codice identificativo

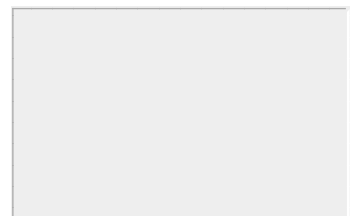

Note:



SCHEDATURA E CENSIMENTO DEI CENTRI STORICI DEL COMUNE DI TERRANUOVA BRACCIOLINI (AR)

Rilevamento delle caratteristiche architettoniche, tipologiche e d'uso delle unità edilizie

Università degli Studi di Firenze, Dipartimento di Architettura

Responsabile Scientifico: Prof. Arch. Stefano Bertocci,

Coordinatore scientifico: Arch. Marco Sani, Coordinatore Tecnico: Arch. Graziella Del Duca

Gruppo di lavoro: Arch. Graziella Del Duca, Arch. Sara Porzilli, Arch. Matteo Pasquini, Giacomo Bruschetini

Codice di archiviazione CA 083

A _ DATI GENERALI

1. Localizzazione all'interno del tessuto urbano

1.1 Località

1.2 Via o Piazza

1.3 N° civico

2. Localizzazione catastale

2.1 Foglio catastale

2.2 Numero di particella

2.3 Datazione

- Documentata
 Attribuita

Numero civico

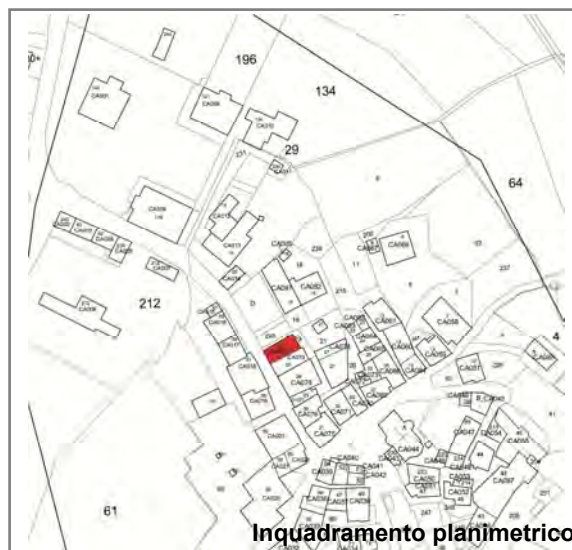

Inquadramento planimetrico

3. Individuazione tipologica architettonica

- Palazzo Casa in linea Locale di servizio
 Palazzo storico Villa Annesso
 Casa a schiera Chiesa Altro

3.1 Numero fronti

3.2 Significatività architettonica

4. Distribuzione volumetrica

4.1 Numero piani fuori terra

4.2 Numero piani semi interrati

Presenza volumi oltre gronda



5. Individuazione d'uso per piani

Destinazione d'uso	S1	P0	P1	P2	P3	P4	P5	Prevalente
Residenziale	<input type="checkbox"/>	<input checked="" type="checkbox"/>	<input checked="" type="checkbox"/>	<input type="checkbox"/>	<input type="checkbox"/>	<input type="checkbox"/>	<input type="checkbox"/>	<input checked="" type="checkbox"/>
Commerciale	<input type="checkbox"/>	<input type="checkbox"/>	<input type="checkbox"/>	<input type="checkbox"/>	<input type="checkbox"/>	<input type="checkbox"/>	<input type="checkbox"/>	<input type="checkbox"/>
Ufficio	<input type="checkbox"/>	<input type="checkbox"/>	<input type="checkbox"/>	<input type="checkbox"/>	<input type="checkbox"/>	<input type="checkbox"/>	<input type="checkbox"/>	<input type="checkbox"/>
Ufficio pubblico	<input type="checkbox"/>	<input type="checkbox"/>	<input type="checkbox"/>	<input type="checkbox"/>	<input type="checkbox"/>	<input type="checkbox"/>	<input type="checkbox"/>	<input type="checkbox"/>
Farmacia	<input type="checkbox"/>	<input type="checkbox"/>	<input type="checkbox"/>	<input type="checkbox"/>	<input type="checkbox"/>	<input type="checkbox"/>	<input type="checkbox"/>	<input type="checkbox"/>
Magazzino	<input type="checkbox"/>	<input type="checkbox"/>	<input type="checkbox"/>	<input type="checkbox"/>	<input type="checkbox"/>	<input type="checkbox"/>	<input type="checkbox"/>	<input type="checkbox"/>
Garage	<input type="checkbox"/>	<input type="checkbox"/>	<input type="checkbox"/>	<input type="checkbox"/>	<input type="checkbox"/>	<input type="checkbox"/>	<input type="checkbox"/>	<input type="checkbox"/>
Culto	<input type="checkbox"/>	<input type="checkbox"/>	<input type="checkbox"/>	<input type="checkbox"/>	<input type="checkbox"/>	<input type="checkbox"/>	<input type="checkbox"/>	<input type="checkbox"/>
Sanitario	<input type="checkbox"/>	<input type="checkbox"/>	<input type="checkbox"/>	<input type="checkbox"/>	<input type="checkbox"/>	<input type="checkbox"/>	<input type="checkbox"/>	<input type="checkbox"/>
Banca	<input type="checkbox"/>	<input type="checkbox"/>	<input type="checkbox"/>	<input type="checkbox"/>	<input type="checkbox"/>	<input type="checkbox"/>	<input type="checkbox"/>	<input type="checkbox"/>
Locale tecnico	<input type="checkbox"/>	<input type="checkbox"/>	<input type="checkbox"/>	<input type="checkbox"/>	<input type="checkbox"/>	<input type="checkbox"/>	<input type="checkbox"/>	<input type="checkbox"/>
Altro <input type="text"/>	<input type="checkbox"/>	<input type="checkbox"/>	<input type="checkbox"/>	<input type="checkbox"/>	<input type="checkbox"/>	<input type="checkbox"/>	<input type="checkbox"/>	<input type="checkbox"/>

SCHEDATURA E CENSIMENTO DEI CENTRI STORICI DEL COMUNE DI TERRANUOVA BRACCIOLINI (AREZZO)

Rilevamento delle caratteristiche architettoniche, tipologiche e d'uso delle unità edilizie

B _ ANALISI FISICA ESTERNA TIPOLOGICA E TECNOLOGICA

6. Relazioni funzionali con le unità edilizie attigue, aree aperte, viabilità

Fronte	Codice Identificativo dei confini	Fronte Principale	Fronte secondario	Fronte esterno	Cartella
Nord	Piazza della Fonte	<input checked="" type="checkbox"/>	<input type="checkbox"/>	<input checked="" type="checkbox"/>	<input type="checkbox"/>
Sud	CA079	<input type="checkbox"/>	<input type="checkbox"/>	<input type="checkbox"/>	<input checked="" type="checkbox"/>
Ovest	Strada	<input type="checkbox"/>	<input checked="" type="checkbox"/>	<input checked="" type="checkbox"/>	<input type="checkbox"/>
Est	Strada	<input type="checkbox"/>	<input checked="" type="checkbox"/>	<input checked="" type="checkbox"/>	<input type="checkbox"/>

7. Struttura portante	7.1 Intonacata	7.2 A vista	7.3 Con elementi decorativi
<input type="checkbox"/> Muratura in pietrame	<input type="radio"/>	<input type="radio"/>	<input type="radio"/>
<input type="checkbox"/> Muratura in ciottoli di fiume	<input type="radio"/>	<input type="radio"/>	<input type="radio"/>
<input type="checkbox"/> Muratura in mattoni	<input type="radio"/>	<input type="radio"/>	<input type="radio"/>
<input checked="" type="checkbox"/> Muratura mista	<input checked="" type="radio"/>	<input type="radio"/>	<input type="radio"/>
<input type="checkbox"/> Cemento armato	<input type="radio"/>	<input type="radio"/>	<input type="radio"/>
<input type="checkbox"/> Non individuabile	<input type="radio"/>	<input type="radio"/>	<input type="radio"/>
<input type="checkbox"/> Altro	<input type="radio"/>	<input type="radio"/>	<input type="radio"/>

8. Copertura

8.1 Tecnologia realizzativa Lignea Legno e laterizio Latero cementizia Lamiera grecata

8.2 Tipologia

- Piana praticabile Padiglione
 Piana non praticabile Semipadiglione
 Falde discontinue Monofalda
 Capanna

8.3 Materiale manto di copertura

- Coppi e tegoli Cemento
 Marsigliesi Guaina bituminosa
 Lastre lapidee Eternit
 Piastrelle gres Altro

9. Gronda Legno e laterizio Laterocemento Laterizio Pietra Altro

9b. Pluviale Rame PVC Altro

C _ ANALISI DEL FRONTE URBANO

10. Presenza in facciata di:

	N	S	O	E
Tettoie	<input checked="" type="checkbox"/>	<input type="checkbox"/>	<input type="checkbox"/>	<input type="checkbox"/>
Loggia	<input type="checkbox"/>	<input type="checkbox"/>	<input type="checkbox"/>	<input type="checkbox"/>
Balconi/terrazze	<input type="checkbox"/>	<input type="checkbox"/>	<input type="checkbox"/>	<input type="checkbox"/>
Davanzali	<input type="checkbox"/>	<input type="checkbox"/>	<input type="checkbox"/>	<input type="checkbox"/>
Modanature	<input type="checkbox"/>	<input type="checkbox"/>	<input type="checkbox"/>	<input type="checkbox"/>
Stemma	<input type="checkbox"/>	<input type="checkbox"/>	<input type="checkbox"/>	<input type="checkbox"/>
Archi	<input type="checkbox"/>	<input type="checkbox"/>	<input type="checkbox"/>	<input type="checkbox"/>
Ringhiere/parapetti	<input checked="" type="checkbox"/>	<input type="checkbox"/>	<input type="checkbox"/>	<input type="checkbox"/>
Fregi, cornici modanate	<input type="checkbox"/>	<input type="checkbox"/>	<input type="checkbox"/>	<input type="checkbox"/>
Cornici marcapiano	<input type="checkbox"/>	<input type="checkbox"/>	<input type="checkbox"/>	<input type="checkbox"/>
Architrave	<input type="checkbox"/>	<input type="checkbox"/>	<input type="checkbox"/>	<input type="checkbox"/>
Altro	<input type="checkbox"/>	<input type="checkbox"/>	<input type="checkbox"/>	<input type="checkbox"/>
Note:				

11. Tipologia aperture

	N	S	O	E
Archi				
Finestre	5		2	1
Passi carrabili	1			
Porte				3
Portoni	1			
Vetrine				

12. Materiale infissi esterni

	N	S	O	E
Legno	<input checked="" type="checkbox"/>	<input type="checkbox"/>	<input checked="" type="checkbox"/>	<input type="checkbox"/>
Alluminio	<input type="checkbox"/>	<input type="checkbox"/>	<input type="checkbox"/>	<input type="checkbox"/>
PVC	<input type="checkbox"/>	<input type="checkbox"/>	<input type="checkbox"/>	<input type="checkbox"/>
Ferro	<input type="checkbox"/>	<input type="checkbox"/>	<input type="checkbox"/>	<input checked="" type="checkbox"/>
Altro	<input type="checkbox"/>	<input type="checkbox"/>	<input type="checkbox"/>	<input checked="" type="checkbox"/>

13. Particolari di pregio architettonico

D _ ANALISI DEL DEGRADO

14. Degradamento delle coperture

	N	S	O	E
Manto di copertura deteriorato	<input type="checkbox"/>	<input type="checkbox"/>	<input type="checkbox"/>	<input type="checkbox"/>
Senza evidenti deterioramenti	<input checked="" type="checkbox"/>	<input type="checkbox"/>	<input checked="" type="checkbox"/>	<input checked="" type="checkbox"/>
Altro	<input type="checkbox"/>	<input type="checkbox"/>	<input type="checkbox"/>	<input type="checkbox"/>

15. Degradamento della struttura muraria

	N	S	O	E
Presenza di lesioni superficiali	<input type="checkbox"/>	<input type="checkbox"/>	<input type="checkbox"/>	<input type="checkbox"/>
Presenza di lesioni passanti	<input type="checkbox"/>	<input type="checkbox"/>	<input type="checkbox"/>	<input type="checkbox"/>
Senza deterioramenti	<input checked="" type="checkbox"/>	<input type="checkbox"/>	<input checked="" type="checkbox"/>	<input checked="" type="checkbox"/>

16. Degradamento del paramento murario

	N	S	O	E
Completamente deteriorato	<input type="checkbox"/>	<input type="checkbox"/>	<input type="checkbox"/>	<input type="checkbox"/>
Parzialmente deteriorato	<input type="checkbox"/>	<input type="checkbox"/>	<input type="checkbox"/>	<input type="checkbox"/>
Senza deterioramenti	<input checked="" type="checkbox"/>	<input type="checkbox"/>	<input checked="" type="checkbox"/>	<input checked="" type="checkbox"/>
Degradamento da agenti biologici	<input type="checkbox"/>	<input type="checkbox"/>	<input type="checkbox"/>	<input type="checkbox"/>
Esfoliazione dell'intonaco	<input type="checkbox"/>	<input type="checkbox"/>	<input type="checkbox"/>	<input type="checkbox"/>

17. Degradamento degli infissi

	N	S	O	E
Mancanti	<input type="checkbox"/>	<input type="checkbox"/>	<input type="checkbox"/>	<input checked="" type="checkbox"/>
Deteriorati o inadeguati	<input type="checkbox"/>	<input type="checkbox"/>	<input type="checkbox"/>	<input type="checkbox"/>
Senza deterioramenti	<input checked="" type="checkbox"/>	<input type="checkbox"/>	<input checked="" type="checkbox"/>	<input checked="" type="checkbox"/>

D _ ANALISI DEGLI IMPIANTI PRESENTI IN FACCIATA

18. Presenza di contatori

	N	S	O	E
Presenza di contatore adduzione acqua	<input checked="" type="checkbox"/>	<input type="checkbox"/>	<input type="checkbox"/>	<input type="checkbox"/>
Presenza di contatore gas	<input type="checkbox"/>	<input type="checkbox"/>	<input type="checkbox"/>	<input type="checkbox"/>
Presenza di contatore impianto elettrico	<input checked="" type="checkbox"/>	<input type="checkbox"/>	<input type="checkbox"/>	<input type="checkbox"/>
Presenza di impianti di condizionamento	<input type="checkbox"/>	<input type="checkbox"/>	<input type="checkbox"/>	<input type="checkbox"/>
Presenza di telecamere	<input type="checkbox"/>	<input type="checkbox"/>	<input type="checkbox"/>	<input type="checkbox"/>
Presenza di canne fumarie	<input type="checkbox"/>	<input type="checkbox"/>	<input type="checkbox"/>	<input type="checkbox"/>

18b. Presenza di tubazioni e/o cavi a vista

	N	S	O	E
	<input type="checkbox"/>	<input type="checkbox"/>	<input type="checkbox"/>	<input type="checkbox"/>
	<input type="checkbox"/>	<input type="checkbox"/>	<input type="checkbox"/>	<input type="checkbox"/>
	<input checked="" type="checkbox"/>	<input type="checkbox"/>	<input checked="" type="checkbox"/>	<input checked="" type="checkbox"/>

19. Illuminazione e antenne

	N	S	O	E
Presenza di illuminazione pubblica	<input checked="" type="checkbox"/>	<input type="checkbox"/>	<input checked="" type="checkbox"/>	<input type="checkbox"/>
Presenza di illuminazione privata	<input checked="" type="checkbox"/>	<input type="checkbox"/>	<input type="checkbox"/>	<input type="checkbox"/>
Antenne	<input type="checkbox"/>	<input type="checkbox"/>	<input type="checkbox"/>	<input type="checkbox"/>
Parabole	<input type="checkbox"/>	<input type="checkbox"/>	<input type="checkbox"/>	<input type="checkbox"/>

E _ EIDOTIPI DI STUDIO E RIFERIMENTI FOTOGRAFICI PER L'ANALISI COLORIMETRICA

Indiv. fronte Nord

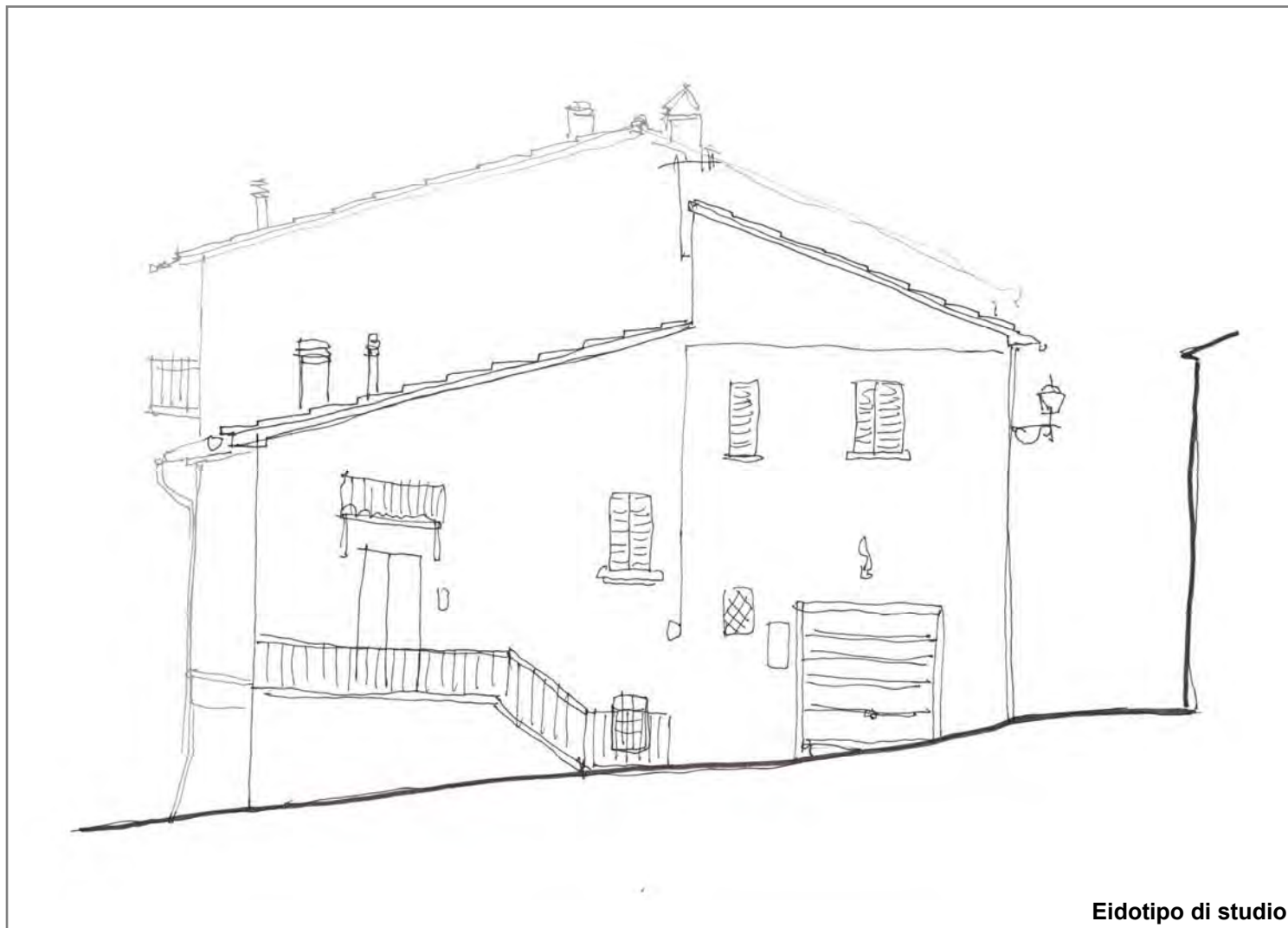

Eidotipo di studio

20. Analisi colorimetrica



Vista 1



Vista 2

20.1 Codice identificativo

TL424
B215

Note:

E _ EIDOTIPI DI STUDIO E RIFERIMENTI FOTOGRAFICI PER L'ANALISI COLORIMETRICA

Indiv. fronte **Ovest**



Eidotipo di studio

20. Analisi colorimetrica



Vista 1



Vista 2

20.1 Codice identificativo

**TL424
B215**

Note:

E _ EIDOTIPI DI STUDIO E RIFERIMENTI FOTOGRAFICI PER L'ANALISI COLORIMETRICA

Indiv. fronte Est



Eidotipo di studio

20. Analisi colorimetrica



Vista 1



Vista 2

20.1 Codice identificativo

TL424
B215

Note:

E _ EIDOTIPI DI STUDIO E RIFERIMENTI FOTOGRAFICI PER L'ANALISI COLORIMETRICA

Indiv. fronte



Eidotipo di studio

20. Analisi colorimetrica

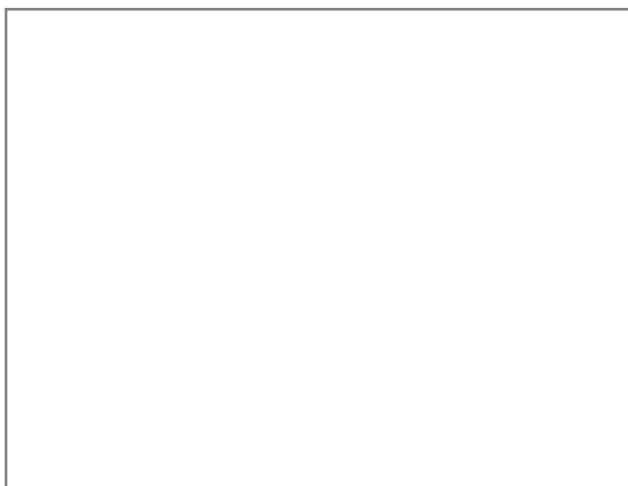

Vista 1

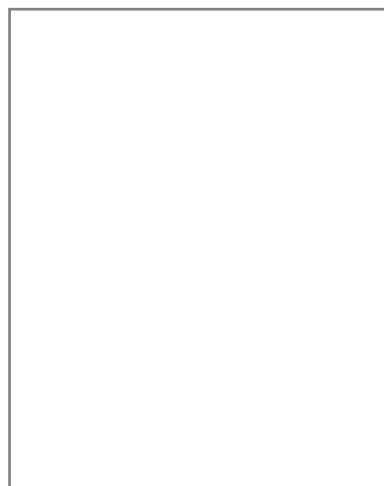

Vista 2

20.1 Codice identificativo

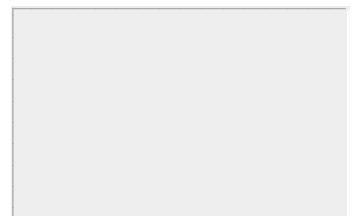

Note:



SCHEDATURA E CENSIMENTO DEI CENTRI STORICI DEL COMUNE DI TERRANUOVA BRACCIOLINI (AR)

Rilevamento delle caratteristiche architettoniche, tipologiche e d'uso delle unità edilizie

Università degli Studi di Firenze, Dipartimento di Architettura

Responsabile Scientifico: Prof. Arch. Stefano Bertocci,

Coordinatore scientifico: Arch. Marco Sani, Coordinatore Tecnico: Arch. Graziella Del Duca

Gruppo di lavoro: Arch. Graziella Del Duca, Arch. Sara Porzilli, Arch. Matteo Pasquini, Giacomo Bruschetini

Codice di archiviazione CA 084

A _ DATI GENERALI

1. Localizzazione all'interno del tessuto urbano

1.1 Località

1.2 Via o Piazza

1.3 N° civico

2. Localizzazione catastale

2.1 Foglio catastale

2.2 Numero di particella

2.3 Datazione

- Documentata
- Attribuita

Numero civico



Inquadramento planimetrico

3. Individuazione tipologica architettonica

- Palazzo
- Casa in linea
- Locale di servizio
- Palazzo storico
- Villa
- Annesso
- Casa a schiera
- Chiesa
- Altro

3.1 Numero fronti

3.2 Significatività architettonica

4. Distribuzione volumetrica

4.1 Numero piani fuori terra

4.2 Numero piani semi interrati

Presenza volumi oltre gronda



5. Individuazione d'uso per piani

Destinazione d'uso	S1	P0	P1	P2	P3	P4	P5	Prevalente
Residenziale	<input type="checkbox"/>	<input checked="" type="checkbox"/>	<input checked="" type="checkbox"/>	<input type="checkbox"/>	<input type="checkbox"/>	<input type="checkbox"/>	<input type="checkbox"/>	<input checked="" type="checkbox"/>
Commerciale	<input type="checkbox"/>	<input type="checkbox"/>	<input type="checkbox"/>	<input type="checkbox"/>	<input type="checkbox"/>	<input type="checkbox"/>	<input type="checkbox"/>	<input type="checkbox"/>
Ufficio	<input type="checkbox"/>	<input type="checkbox"/>	<input type="checkbox"/>	<input type="checkbox"/>	<input type="checkbox"/>	<input type="checkbox"/>	<input type="checkbox"/>	<input type="checkbox"/>
Ufficio pubblico	<input type="checkbox"/>	<input type="checkbox"/>	<input type="checkbox"/>	<input type="checkbox"/>	<input type="checkbox"/>	<input type="checkbox"/>	<input type="checkbox"/>	<input type="checkbox"/>
Farmacia	<input type="checkbox"/>	<input type="checkbox"/>	<input type="checkbox"/>	<input type="checkbox"/>	<input type="checkbox"/>	<input type="checkbox"/>	<input type="checkbox"/>	<input type="checkbox"/>
Magazzino	<input type="checkbox"/>	<input type="checkbox"/>	<input type="checkbox"/>	<input type="checkbox"/>	<input type="checkbox"/>	<input type="checkbox"/>	<input type="checkbox"/>	<input type="checkbox"/>
Garage	<input type="checkbox"/>	<input type="checkbox"/>	<input type="checkbox"/>	<input type="checkbox"/>	<input type="checkbox"/>	<input type="checkbox"/>	<input type="checkbox"/>	<input type="checkbox"/>
Culto	<input type="checkbox"/>	<input type="checkbox"/>	<input type="checkbox"/>	<input type="checkbox"/>	<input type="checkbox"/>	<input type="checkbox"/>	<input type="checkbox"/>	<input type="checkbox"/>
Sanitario	<input type="checkbox"/>	<input type="checkbox"/>	<input type="checkbox"/>	<input type="checkbox"/>	<input type="checkbox"/>	<input type="checkbox"/>	<input type="checkbox"/>	<input type="checkbox"/>
Banca	<input type="checkbox"/>	<input type="checkbox"/>	<input type="checkbox"/>	<input type="checkbox"/>	<input type="checkbox"/>	<input type="checkbox"/>	<input type="checkbox"/>	<input type="checkbox"/>
Locale tecnico	<input type="checkbox"/>	<input type="checkbox"/>	<input type="checkbox"/>	<input type="checkbox"/>	<input type="checkbox"/>	<input type="checkbox"/>	<input type="checkbox"/>	<input type="checkbox"/>
Altro <input type="text"/>	<input type="checkbox"/>	<input type="checkbox"/>	<input type="checkbox"/>	<input type="checkbox"/>	<input type="checkbox"/>	<input type="checkbox"/>	<input type="checkbox"/>	<input type="checkbox"/>

SCHEDATURA E CENSIMENTO DEI CENTRI STORICI DEL COMUNE DI TERRANUOVA BRACCIOLINI (AREZZO)

Rilevamento delle caratteristiche architettoniche, tipologiche e d'uso delle unità edilizie

B _ ANALISI FISICA ESTERNA TIPOLOGICA E TECNOLOGICA

6. Relazioni funzionali con le unità edilizie attigue, aree aperte, viabilità

Fronte	Codice Identificativo dei confini	Fronte Principale	Fronte secondario	Fronte esterno	Cartella
Nord	CA060	<input type="checkbox"/>	<input type="checkbox"/>	<input type="checkbox"/>	<input type="checkbox"/>
Sud	Area aperta	<input checked="" type="checkbox"/>	<input type="checkbox"/>	<input checked="" type="checkbox"/>	<input type="checkbox"/>
Ovest	Strada	<input type="checkbox"/>	<input checked="" type="checkbox"/>	<input checked="" type="checkbox"/>	<input type="checkbox"/>
Est	Strada	<input type="checkbox"/>	<input checked="" type="checkbox"/>	<input checked="" type="checkbox"/>	<input type="checkbox"/>

7. Struttura portante	7.1 Intonacata	7.2 A vista	7.3 Con elementi decorativi
<input type="checkbox"/> Muratura in pietrame	<input type="radio"/>	<input type="radio"/>	<input type="radio"/>
<input type="checkbox"/> Muratura in ciottoli di fiume	<input type="radio"/>	<input type="radio"/>	<input type="radio"/>
<input type="checkbox"/> Muratura in mattoni	<input type="radio"/>	<input type="radio"/>	<input type="radio"/>
<input checked="" type="checkbox"/> Muratura mista	<input checked="" type="radio"/>	<input checked="" type="radio"/>	<input type="radio"/>
<input type="checkbox"/> Cemento armato	<input type="radio"/>	<input type="radio"/>	<input type="radio"/>
<input type="checkbox"/> Non individuabile	<input type="radio"/>	<input type="radio"/>	<input type="radio"/>
<input type="checkbox"/> Altro	<input type="radio"/>	<input type="radio"/>	<input type="radio"/>

8. Copertura

8.1 Tecnologia realizzativa Ligna Legno e laterizio Latero cementizia Lamiera grecata

8.2 Tipologia

- Piana praticabile Padiglione
 Piana non praticabile Semipadiglione
 Falde discontinue Monofalda
 Capanna

8.3 Materiale manto di copertura

- Coppi e tegoli Cemento
 Marsigliesi Guaina bituminosa
 Lastre lapidee Eternit
 Piastrelle gres Altro

9. Gronda Legno e laterizio Laterocemento Laterizio Pietra Altro

9b. Pluviale Rame PVC Altro

C _ ANALISI DEL FRONTE URBANO

10. Presenza in facciata di:

	N	S	O	E
Tettoie	<input type="checkbox"/>	<input type="checkbox"/>	<input type="checkbox"/>	<input type="checkbox"/>
Loggia	<input type="checkbox"/>	<input checked="" type="checkbox"/>	<input checked="" type="checkbox"/>	<input type="checkbox"/>
Balconi/terrazze	<input type="checkbox"/>	<input type="checkbox"/>	<input type="checkbox"/>	<input type="checkbox"/>
Davanzali	<input type="checkbox"/>	<input type="checkbox"/>	<input type="checkbox"/>	<input type="checkbox"/>
Modanature	<input type="checkbox"/>	<input type="checkbox"/>	<input type="checkbox"/>	<input type="checkbox"/>
Stemma	<input type="checkbox"/>	<input type="checkbox"/>	<input type="checkbox"/>	<input type="checkbox"/>
Archi	<input type="checkbox"/>	<input type="checkbox"/>	<input type="checkbox"/>	<input type="checkbox"/>
Ringhiere/parapetti	<input type="checkbox"/>	<input checked="" type="checkbox"/>	<input type="checkbox"/>	<input type="checkbox"/>
Fregi, cornici modanate	<input type="checkbox"/>	<input type="checkbox"/>	<input type="checkbox"/>	<input type="checkbox"/>
Cornici marcapiano	<input type="checkbox"/>	<input type="checkbox"/>	<input type="checkbox"/>	<input type="checkbox"/>
Architrave	<input type="checkbox"/>	<input type="checkbox"/>	<input type="checkbox"/>	<input type="checkbox"/>
Altro	<input type="checkbox"/>	<input checked="" type="checkbox"/>	<input type="checkbox"/>	<input type="checkbox"/>

Note:

SUD: nicchia votiva

11. Tipologia aperture

	N	S	O	E
Archi				
Finestre		2		
Passi carrabili				
Porte		1		
Portoni		1		
Vetrine				

12. Materiale infissi esterni

	N	S	O	E
Legno	<input type="checkbox"/>	<input checked="" type="checkbox"/>	<input type="checkbox"/>	<input type="checkbox"/>
Alluminio	<input type="checkbox"/>	<input type="checkbox"/>	<input type="checkbox"/>	<input type="checkbox"/>
PVC	<input type="checkbox"/>	<input type="checkbox"/>	<input type="checkbox"/>	<input type="checkbox"/>
Ferro	<input type="checkbox"/>	<input type="checkbox"/>	<input type="checkbox"/>	<input type="checkbox"/>
Altro	<input type="checkbox"/>	<input type="checkbox"/>	<input type="checkbox"/>	<input type="checkbox"/>

13. Particolari di pregio architettonico

D _ ANALISI DEL DEGRADO

14. Degrado delle coperture

	N	S	O	E
Manto di copertura deteriorato	<input type="checkbox"/>	<input type="checkbox"/>	<input type="checkbox"/>	<input type="checkbox"/>
Senza evidenti deterioramenti	<input type="checkbox"/>	<input checked="" type="checkbox"/>	<input checked="" type="checkbox"/>	<input checked="" type="checkbox"/>
Altro	<input type="checkbox"/>	<input type="checkbox"/>	<input type="checkbox"/>	<input type="checkbox"/>

15. Degrado della struttura muraria

	N	S	O	E
Presenza di lesioni superficiali	<input type="checkbox"/>	<input type="checkbox"/>	<input type="checkbox"/>	<input type="checkbox"/>
Presenza di lesioni passanti	<input type="checkbox"/>	<input checked="" type="checkbox"/>	<input checked="" type="checkbox"/>	<input checked="" type="checkbox"/>
Senza deterioramenti	<input type="checkbox"/>	<input type="checkbox"/>	<input type="checkbox"/>	<input type="checkbox"/>

16. Degrado del paramento murario

	N	S	O	E
Completamente deteriorato	<input type="checkbox"/>	<input type="checkbox"/>	<input type="checkbox"/>	<input type="checkbox"/>
Parzialmente deteriorato	<input type="checkbox"/>	<input type="checkbox"/>	<input type="checkbox"/>	<input type="checkbox"/>
Senza deterioramenti	<input type="checkbox"/>	<input checked="" type="checkbox"/>	<input checked="" type="checkbox"/>	<input checked="" type="checkbox"/>
Degrado da agenti biologici	<input type="checkbox"/>	<input type="checkbox"/>	<input type="checkbox"/>	<input type="checkbox"/>
Esfoliazione dell'intonaco	<input type="checkbox"/>	<input type="checkbox"/>	<input type="checkbox"/>	<input type="checkbox"/>

17. Degrado degli infissi

	N	S	O	E
Mancanti	<input type="checkbox"/>	<input type="checkbox"/>	<input type="checkbox"/>	<input type="checkbox"/>
Deteriorati o inadeguati	<input type="checkbox"/>	<input type="checkbox"/>	<input type="checkbox"/>	<input type="checkbox"/>
Senza deterioramenti	<input type="checkbox"/>	<input checked="" type="checkbox"/>	<input type="checkbox"/>	<input type="checkbox"/>

D _ ANALISI DEGLI IMPIANTI PRESENTI IN FACCIATA

18. Presenza di contatori

	N	S	O	E
Presenza di contatore adduzione acqua	<input type="checkbox"/>	<input type="checkbox"/>	<input type="checkbox"/>	<input type="checkbox"/>
Presenza di contatore gas	<input type="checkbox"/>	<input type="checkbox"/>	<input checked="" type="checkbox"/>	<input type="checkbox"/>
Presenza di contatore impianto elettrico	<input type="checkbox"/>	<input type="checkbox"/>	<input type="checkbox"/>	<input checked="" type="checkbox"/>
Presenza di impianti di condizionamento	<input type="checkbox"/>	<input type="checkbox"/>	<input type="checkbox"/>	<input type="checkbox"/>
Presenza di telecamere	<input type="checkbox"/>	<input type="checkbox"/>	<input type="checkbox"/>	<input type="checkbox"/>
Presenza di canne fumarie	<input type="checkbox"/>	<input type="checkbox"/>	<input type="checkbox"/>	<input checked="" type="checkbox"/>

18b. Presenza di tubazioni e/o cavi a vista

	N	S	O	E
	<input type="checkbox"/>	<input type="checkbox"/>	<input type="checkbox"/>	<input type="checkbox"/>
	<input type="checkbox"/>	<input type="checkbox"/>	<input checked="" type="checkbox"/>	<input type="checkbox"/>
	<input type="checkbox"/>	<input checked="" type="checkbox"/>	<input checked="" type="checkbox"/>	<input checked="" type="checkbox"/>

19. Illuminazione e antenne

	N	S	O	E
Presenza di illuminazione pubblica	<input type="checkbox"/>	<input checked="" type="checkbox"/>	<input checked="" type="checkbox"/>	<input type="checkbox"/>
Presenza di illuminazione privata	<input type="checkbox"/>	<input checked="" type="checkbox"/>	<input type="checkbox"/>	<input type="checkbox"/>
Antenne	<input type="checkbox"/>	<input type="checkbox"/>	<input type="checkbox"/>	<input type="checkbox"/>
Parabole	<input type="checkbox"/>	<input type="checkbox"/>	<input type="checkbox"/>	<input type="checkbox"/>

E _ EIDOTIPI DI STUDIO E RIFERIMENTI FOTOGRAFICI PER L'ANALISI COLORIMETRICA

Indiv. fronte Sud

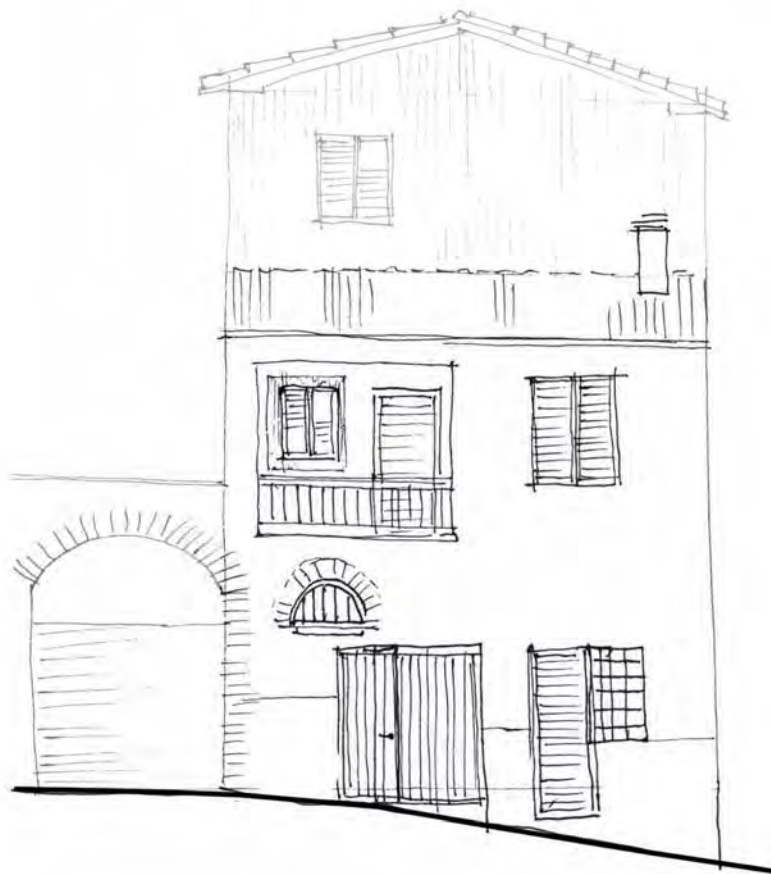

Eidotipo di studio

20. Analisi colorimetrica

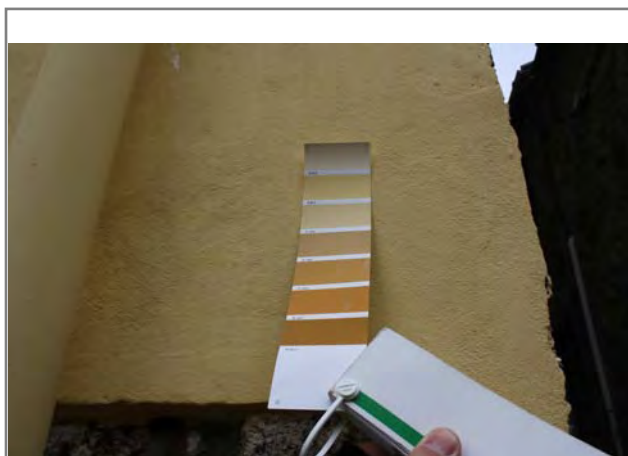

Vista 1

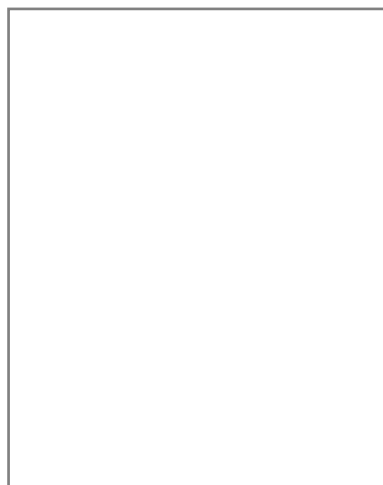

Vista 2

20.1 Codice identificativo

B895

Note:

E _ EIDOTIPI DI STUDIO E RIFERIMENTI FOTOGRAFICI PER L'ANALISI COLORIMETRICA

Indiv. fronte **Ovest**

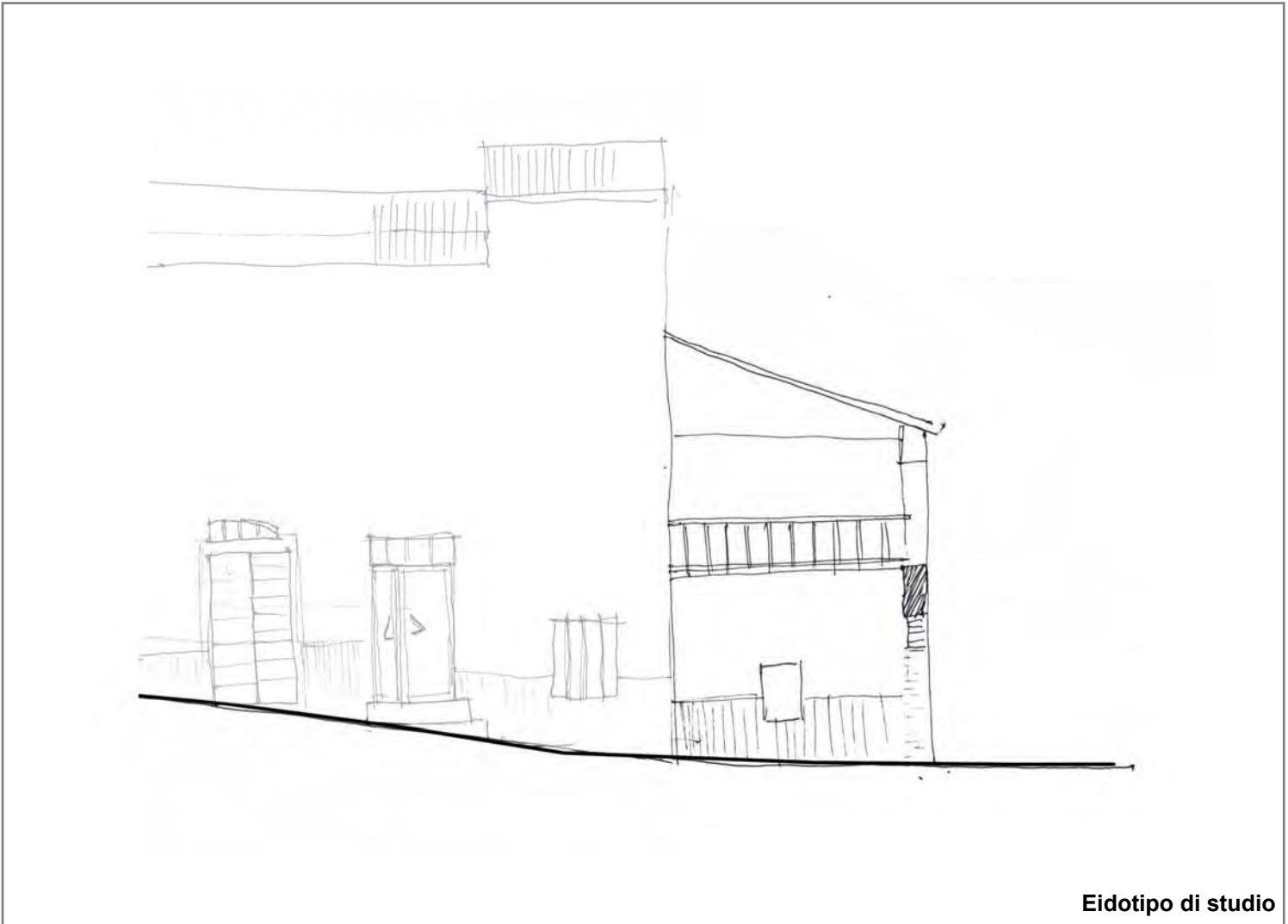

Eidotipo di studio

20. Analisi colorimetrica

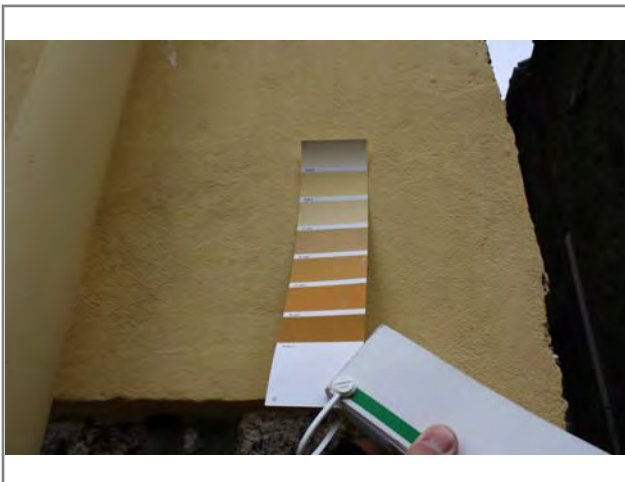

Vista 1

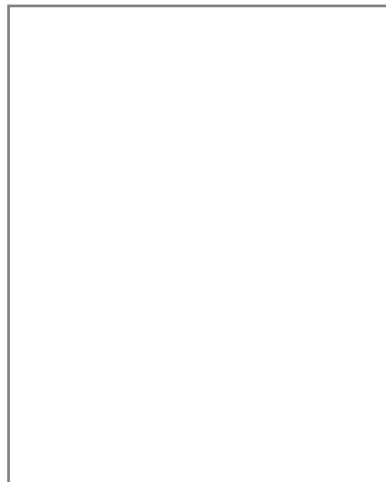

Vista 2

20.1 Codice identificativo

B895

Note:

E _ EIDOTIPI DI STUDIO E RIFERIMENTI FOTOGRAFICI PER L'ANALISI COLORIMETRICA

Indiv. fronte **Est**

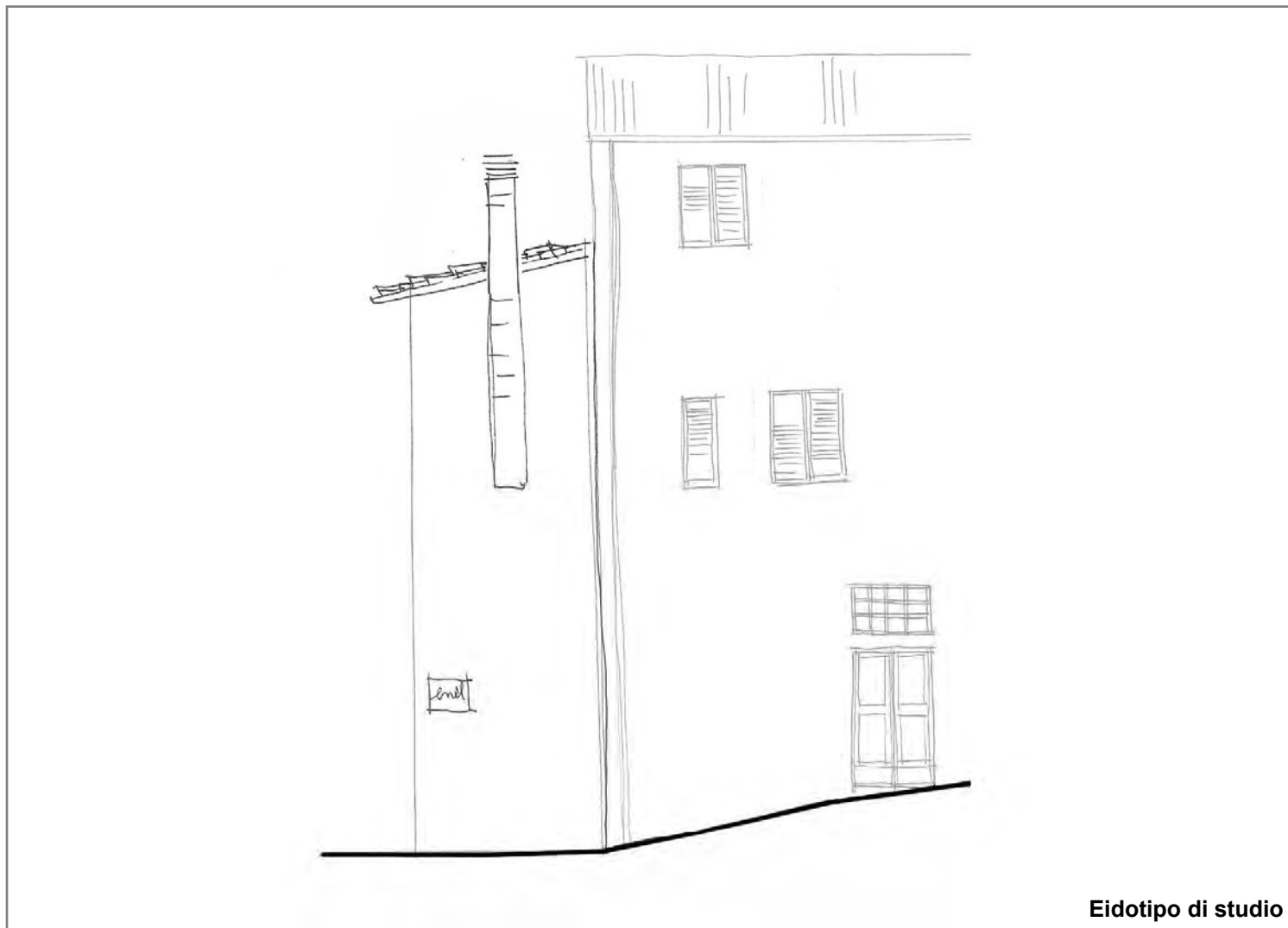

Eidotipo di studio

20. Analisi colorimetrica

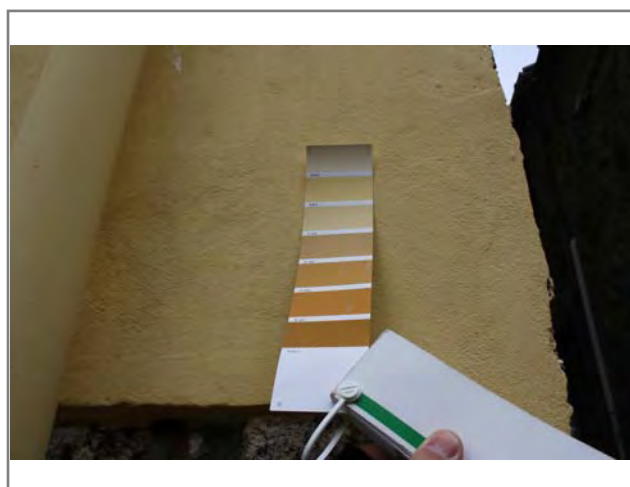

Vista 1

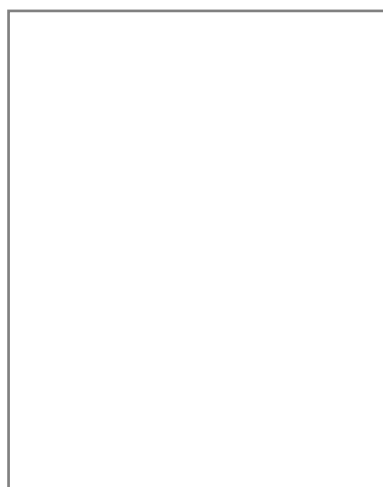

Vista 2

20.1 Codice identificativo

B895

Note:

E _ EIDOTIPI DI STUDIO E RIFERIMENTI FOTOGRAFICI PER L'ANALISI COLORIMETRICA

Indiv. fronte



Eidotipo di studio

20. Analisi colorimetrica

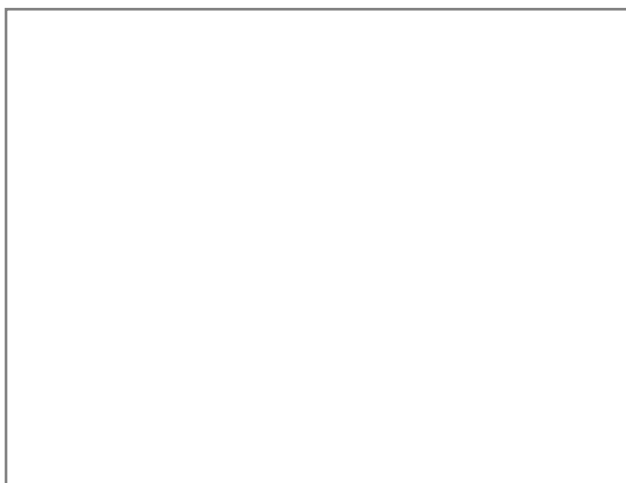

Vista 1

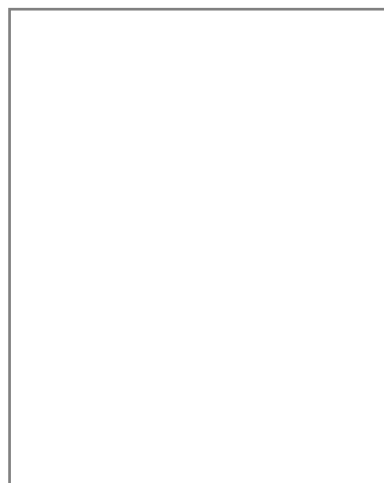

Vista 2

20.1 Codice identificativo

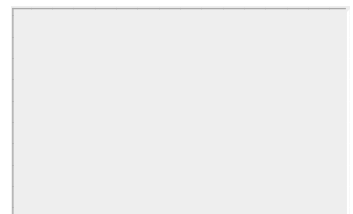

Note:



SCHEDATURA E CENSIMENTO DEI CENTRI STORICI DEL COMUNE DI TERRANUOVA BRACCIOLINI (AR)

Rilevamento delle caratteristiche architettoniche, tipologiche e d'uso delle unità edilizie

Università degli Studi di Firenze, Dipartimento di Architettura

Responsabile Scientifico: Prof. Arch. Stefano Bertocci,

Coordinatore scientifico: Arch. Marco Sani, Coordinatore Tecnico: Arch. Graziella Del Duca

Gruppo di lavoro: Arch. Graziella Del Duca, Arch. Sara Porzilli, Arch. Matteo Pasquini, Giacomo Bruschetini

Codice di archiviazione

CA 085

A _ DATI GENERALI

1. Localizzazione all'interno del tessuto urbano

1.1 Località

1.2 Via o Piazza

1.3 N° civico

2. Localizzazione catastale

2.1 Foglio catastale

2.2 Numero di particella

2.3 Datazione

- Documentata
 Attribuita

Numero civico



Inquadramento planimetrico

3. Individuazione tipologica architettonica

- Palazzo Casa in linea Locale di servizio
 Palazzo storico Villa Annesso
 Casa a schiera Chiesa Altro

3.1 Numero fronti

3.2 Significatività architettonica

4. Distribuzione volumetrica

4.1 Numero piani fuori terra

4.2 Numero piani semi interrati

Presenza volumi oltre gronda



5. Individuazione d'uso per piani

Destinazione d'uso	S1	P0	P1	P2	P3	P4	P5	Prevalente
Residenziale	<input type="checkbox"/>	<input type="checkbox"/>	<input type="checkbox"/>	<input type="checkbox"/>	<input type="checkbox"/>	<input type="checkbox"/>	<input type="checkbox"/>	<input type="checkbox"/>
Commerciale	<input type="checkbox"/>	<input type="checkbox"/>	<input type="checkbox"/>	<input type="checkbox"/>	<input type="checkbox"/>	<input type="checkbox"/>	<input type="checkbox"/>	<input type="checkbox"/>
Ufficio	<input type="checkbox"/>	<input type="checkbox"/>	<input type="checkbox"/>	<input type="checkbox"/>	<input type="checkbox"/>	<input type="checkbox"/>	<input type="checkbox"/>	<input type="checkbox"/>
Ufficio pubblico	<input type="checkbox"/>	<input type="checkbox"/>	<input type="checkbox"/>	<input type="checkbox"/>	<input type="checkbox"/>	<input type="checkbox"/>	<input type="checkbox"/>	<input type="checkbox"/>
Farmacia	<input type="checkbox"/>	<input type="checkbox"/>	<input type="checkbox"/>	<input type="checkbox"/>	<input type="checkbox"/>	<input type="checkbox"/>	<input type="checkbox"/>	<input type="checkbox"/>
Magazzino	<input checked="" type="checkbox"/>	<input checked="" type="checkbox"/>	<input type="checkbox"/>	<input type="checkbox"/>	<input type="checkbox"/>	<input type="checkbox"/>	<input type="checkbox"/>	<input checked="" type="checkbox"/>
Garage	<input type="checkbox"/>	<input type="checkbox"/>	<input type="checkbox"/>	<input type="checkbox"/>	<input type="checkbox"/>	<input type="checkbox"/>	<input type="checkbox"/>	<input type="checkbox"/>
Culto	<input type="checkbox"/>	<input type="checkbox"/>	<input type="checkbox"/>	<input type="checkbox"/>	<input type="checkbox"/>	<input type="checkbox"/>	<input type="checkbox"/>	<input type="checkbox"/>
Sanitario	<input type="checkbox"/>	<input type="checkbox"/>	<input type="checkbox"/>	<input type="checkbox"/>	<input type="checkbox"/>	<input type="checkbox"/>	<input type="checkbox"/>	<input type="checkbox"/>
Banca	<input type="checkbox"/>	<input type="checkbox"/>	<input type="checkbox"/>	<input type="checkbox"/>	<input type="checkbox"/>	<input type="checkbox"/>	<input type="checkbox"/>	<input type="checkbox"/>
Locale tecnico	<input type="checkbox"/>	<input type="checkbox"/>	<input type="checkbox"/>	<input type="checkbox"/>	<input type="checkbox"/>	<input type="checkbox"/>	<input type="checkbox"/>	<input type="checkbox"/>
Altro <input type="text"/>	<input type="checkbox"/>	<input type="checkbox"/>	<input type="checkbox"/>	<input type="checkbox"/>	<input type="checkbox"/>	<input type="checkbox"/>	<input type="checkbox"/>	<input type="checkbox"/>

SCHEDATURA E CENSIMENTO DEI CENTRI STORICI DEL COMUNE DI TERRANUOVA BRACCIOLINI (AREZZO)

Rilevamento delle caratteristiche architettoniche, tipologiche e d'uso delle unità edilizie

B _ ANALISI FISICA ESTERNA TIPOLOGICA E TECNOLOGICA

6. Relazioni funzionali con le unità edilizie attigue, aree aperte, viabilità

Fronte	Codice Identificativo dei confini	Fronte Principale	Fronte secondario	Fronte esterno	Cartella
Nord	Area aperta	<input type="checkbox"/>	<input checked="" type="checkbox"/>	<input checked="" type="checkbox"/>	<input type="checkbox"/>
Sud	Area aperta	<input type="checkbox"/>	<input checked="" type="checkbox"/>	<input checked="" type="checkbox"/>	<input type="checkbox"/>
Ovest	Area aperta	<input checked="" type="checkbox"/>	<input type="checkbox"/>	<input checked="" type="checkbox"/>	<input type="checkbox"/>
Est	Area aperta	<input type="checkbox"/>	<input checked="" type="checkbox"/>	<input checked="" type="checkbox"/>	<input type="checkbox"/>

7. Struttura portante

7.1 Intonacata

7.2 A vista

7.3 Con elementi decorativi

<input type="checkbox"/> Muratura in pietrame	<input type="radio"/>	<input type="radio"/>	<input type="radio"/>
<input type="checkbox"/> Muratura in ciottoli di fiume	<input type="radio"/>	<input type="radio"/>	<input type="radio"/>
<input type="checkbox"/> Muratura in mattoni	<input type="radio"/>	<input type="radio"/>	<input type="radio"/>
<input checked="" type="checkbox"/> Muratura mista	<input checked="" type="radio"/>	<input checked="" type="radio"/>	<input type="radio"/>
<input type="checkbox"/> Cemento armato	<input type="radio"/>	<input type="radio"/>	<input type="radio"/>
<input type="checkbox"/> Non individuabile	<input type="radio"/>	<input type="radio"/>	<input type="radio"/>
<input type="checkbox"/> Altro	<input type="radio"/>	<input type="radio"/>	<input type="radio"/>

8. Copertura

8.1 Tecnologia realizzativa Lignea Legno e laterizio Latero cementizia Lamiera grecata

8.2 Tipologia

- Piana praticabile Padiglione
 Piana non praticabile Semipadiglione
 Falde discontinue Monofalda
 Capanna

8.3 Materiale manto di copertura

- Coppi e tegoli Cemento
 Marsigliesi Guaina bituminosa
 Lastre lapidee Eternit
 Piastrelle gres Altro

9. Gronda Legno e laterizio Laterocemento Laterizio Pietra Altro

9b. Pluviale Rame PVC Altro

C _ ANALISI DEL FRONTE URBANO

10. Presenza in facciata di:

	N	S	O	E
Tettoie	<input type="checkbox"/>	<input type="checkbox"/>	<input type="checkbox"/>	<input type="checkbox"/>
Loggia	<input type="checkbox"/>	<input type="checkbox"/>	<input type="checkbox"/>	<input type="checkbox"/>
Balconi/terrazze	<input type="checkbox"/>	<input type="checkbox"/>	<input type="checkbox"/>	<input type="checkbox"/>
Davanzali	<input type="checkbox"/>	<input type="checkbox"/>	<input type="checkbox"/>	<input type="checkbox"/>
Modanature	<input type="checkbox"/>	<input type="checkbox"/>	<input type="checkbox"/>	<input type="checkbox"/>
Stemma	<input type="checkbox"/>	<input type="checkbox"/>	<input type="checkbox"/>	<input type="checkbox"/>
Archi	<input type="checkbox"/>	<input type="checkbox"/>	<input type="checkbox"/>	<input type="checkbox"/>
Ringhiere/parapetti	<input type="checkbox"/>	<input type="checkbox"/>	<input type="checkbox"/>	<input type="checkbox"/>
Fregi, cornici modanate	<input type="checkbox"/>	<input type="checkbox"/>	<input type="checkbox"/>	<input type="checkbox"/>
Cornici marcapiano	<input type="checkbox"/>	<input type="checkbox"/>	<input type="checkbox"/>	<input type="checkbox"/>
Architrave	<input type="checkbox"/>	<input type="checkbox"/>	<input type="checkbox"/>	<input type="checkbox"/>
Altro	<input type="checkbox"/>	<input type="checkbox"/>	<input type="checkbox"/>	<input type="checkbox"/>
Note:				

11. Tipologia aperture

	N	S	O	E
Archi				
Finestre			1	
Passi carrabili				
Porte			1	
Portoni				
Vetrine				

12. Materiale infissi esterni

	N	S	O	E
Legno	<input type="checkbox"/>	<input type="checkbox"/>	<input checked="" type="checkbox"/>	<input type="checkbox"/>
Alluminio	<input type="checkbox"/>	<input type="checkbox"/>	<input type="checkbox"/>	<input type="checkbox"/>
PVC	<input type="checkbox"/>	<input type="checkbox"/>	<input type="checkbox"/>	<input type="checkbox"/>
Ferro	<input type="checkbox"/>	<input type="checkbox"/>	<input type="checkbox"/>	<input type="checkbox"/>
Altro	<input type="checkbox"/>	<input type="checkbox"/>	<input type="checkbox"/>	<input type="checkbox"/>

13. Particolari di pregio architettonico

D _ ANALISI DEL DEGRADO

14. Degradamento delle coperture

	N	S	O	E
Manto di copertura deteriorato	<input checked="" type="checkbox"/>	<input checked="" type="checkbox"/>	<input checked="" type="checkbox"/>	<input checked="" type="checkbox"/>
Senza evidenti deterioramenti	<input type="checkbox"/>	<input type="checkbox"/>	<input type="checkbox"/>	<input type="checkbox"/>
Altro	<input type="checkbox"/>	<input type="checkbox"/>	<input type="checkbox"/>	<input type="checkbox"/>

15. Degradamento della struttura muraria

	N	S	O	E
Presenza di lesioni superficiali	<input checked="" type="checkbox"/>	<input checked="" type="checkbox"/>	<input checked="" type="checkbox"/>	<input checked="" type="checkbox"/>
Presenza di lesioni passanti	<input checked="" type="checkbox"/>	<input checked="" type="checkbox"/>	<input checked="" type="checkbox"/>	<input checked="" type="checkbox"/>
Senza deterioramenti	<input type="checkbox"/>	<input type="checkbox"/>	<input type="checkbox"/>	<input type="checkbox"/>

16. Degradamento del paramento murario

	N	S	O	E
Completamente deteriorato	<input checked="" type="checkbox"/>	<input checked="" type="checkbox"/>	<input checked="" type="checkbox"/>	<input checked="" type="checkbox"/>
Parzialmente deteriorato	<input type="checkbox"/>	<input type="checkbox"/>	<input type="checkbox"/>	<input type="checkbox"/>
Senza deterioramenti	<input type="checkbox"/>	<input type="checkbox"/>	<input type="checkbox"/>	<input type="checkbox"/>
Degradamento da agenti biologici	<input type="checkbox"/>	<input type="checkbox"/>	<input type="checkbox"/>	<input type="checkbox"/>
Esfoliazione dell'intonaco	<input type="checkbox"/>	<input type="checkbox"/>	<input type="checkbox"/>	<input type="checkbox"/>

17. Degradamento degli infissi

	N	S	O	E
Mancanti	<input type="checkbox"/>	<input type="checkbox"/>	<input checked="" type="checkbox"/>	<input type="checkbox"/>
Deteriorati o inadeguati	<input type="checkbox"/>	<input type="checkbox"/>	<input checked="" type="checkbox"/>	<input type="checkbox"/>
Senza deterioramenti	<input type="checkbox"/>	<input type="checkbox"/>	<input type="checkbox"/>	<input type="checkbox"/>

D _ ANALISI DEGLI IMPIANTI PRESENTI IN FACCIATA

18. Presenza di contatori

	N	S	O	E
Presenza di contatore adduzione acqua	<input type="checkbox"/>	<input type="checkbox"/>	<input type="checkbox"/>	<input type="checkbox"/>
Presenza di contatore gas	<input type="checkbox"/>	<input type="checkbox"/>	<input type="checkbox"/>	<input type="checkbox"/>
Presenza di contatore impianto elettrico	<input type="checkbox"/>	<input type="checkbox"/>	<input type="checkbox"/>	<input type="checkbox"/>
Presenza di impianti di condizionamento	<input type="checkbox"/>	<input type="checkbox"/>	<input type="checkbox"/>	<input type="checkbox"/>
Presenza di telecamere	<input type="checkbox"/>	<input type="checkbox"/>	<input type="checkbox"/>	<input type="checkbox"/>
Presenza di canne fumarie	<input type="checkbox"/>	<input type="checkbox"/>	<input type="checkbox"/>	<input type="checkbox"/>

18b. Presenza di tubazioni e/o cavi a vista

	N	S	O	E
	<input type="checkbox"/>	<input type="checkbox"/>	<input type="checkbox"/>	<input type="checkbox"/>
	<input type="checkbox"/>	<input type="checkbox"/>	<input type="checkbox"/>	<input type="checkbox"/>
	<input type="checkbox"/>	<input type="checkbox"/>	<input type="checkbox"/>	<input type="checkbox"/>

19. Illuminazione e antenne

	N	S	O	E
Presenza di illuminazione pubblica	<input type="checkbox"/>	<input type="checkbox"/>	<input type="checkbox"/>	<input type="checkbox"/>
Presenza di illuminazione privata	<input type="checkbox"/>	<input type="checkbox"/>	<input type="checkbox"/>	<input type="checkbox"/>
Antenne	<input type="checkbox"/>	<input type="checkbox"/>	<input type="checkbox"/>	<input type="checkbox"/>
Parabole	<input type="checkbox"/>	<input type="checkbox"/>	<input type="checkbox"/>	<input type="checkbox"/>

E _ EIDOTIPI DI STUDIO E RIFERIMENTI FOTOGRAFICI PER L'ANALISI COLORIMETRICA

Indiv. fronte **Nord**

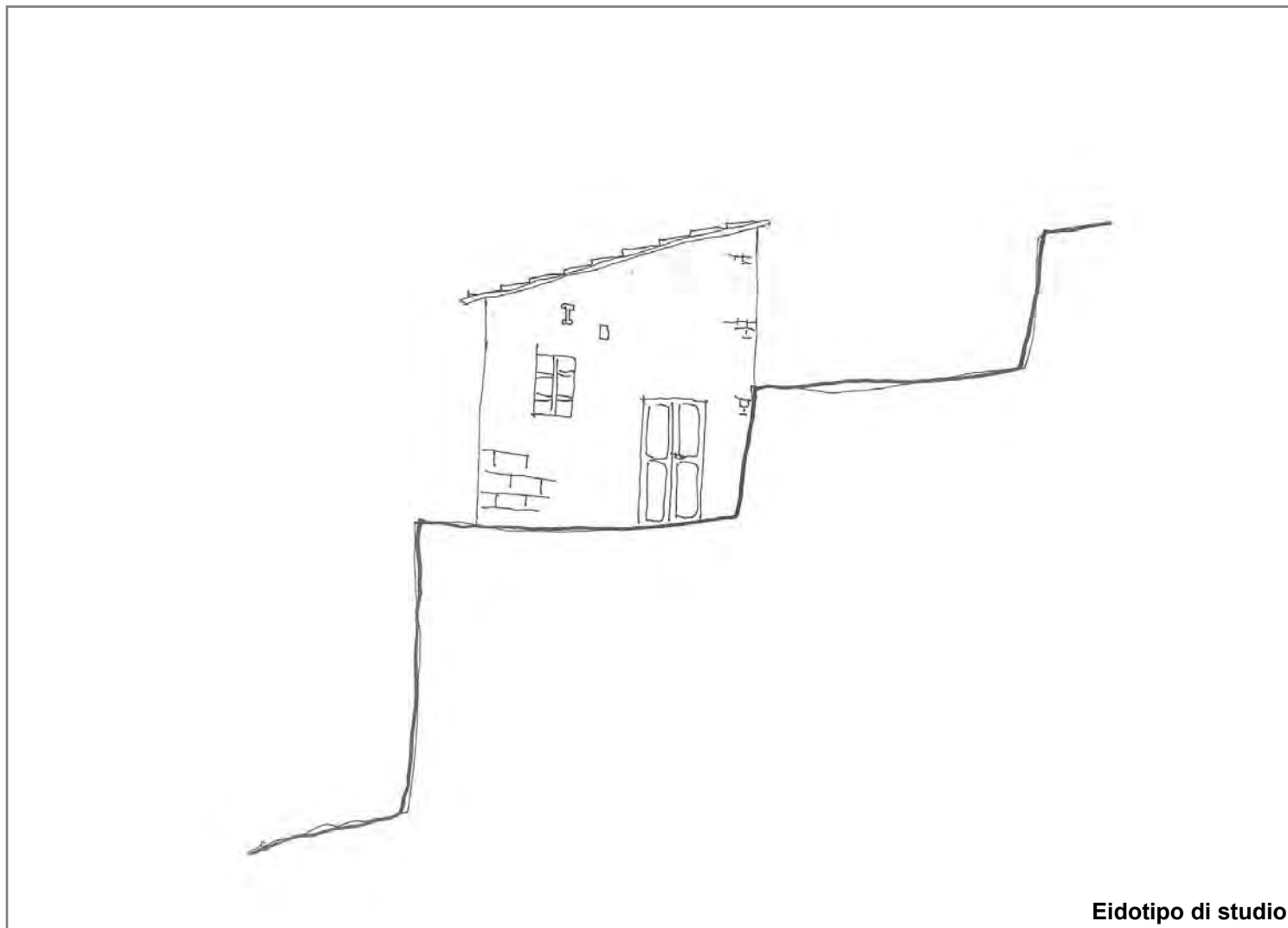

Eidotipo di studio

20. Analisi colorimetrica

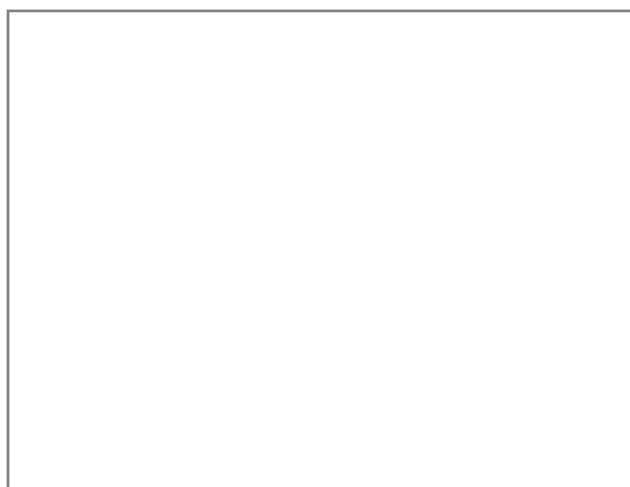

Vista 1

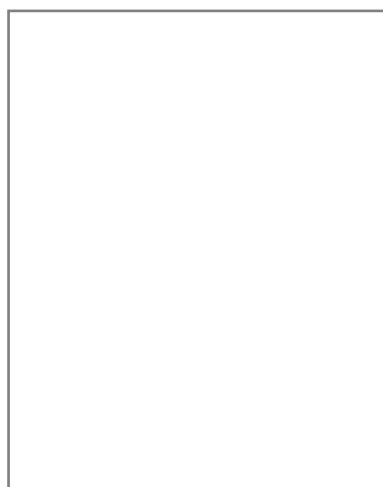

Vista 2

20.1 Codice identificativo



Note:

E _ EIDOTIPI DI STUDIO E RIFERIMENTI FOTOGRAFICI PER L'ANALISI COLORIMETRICA

Indiv. fronte

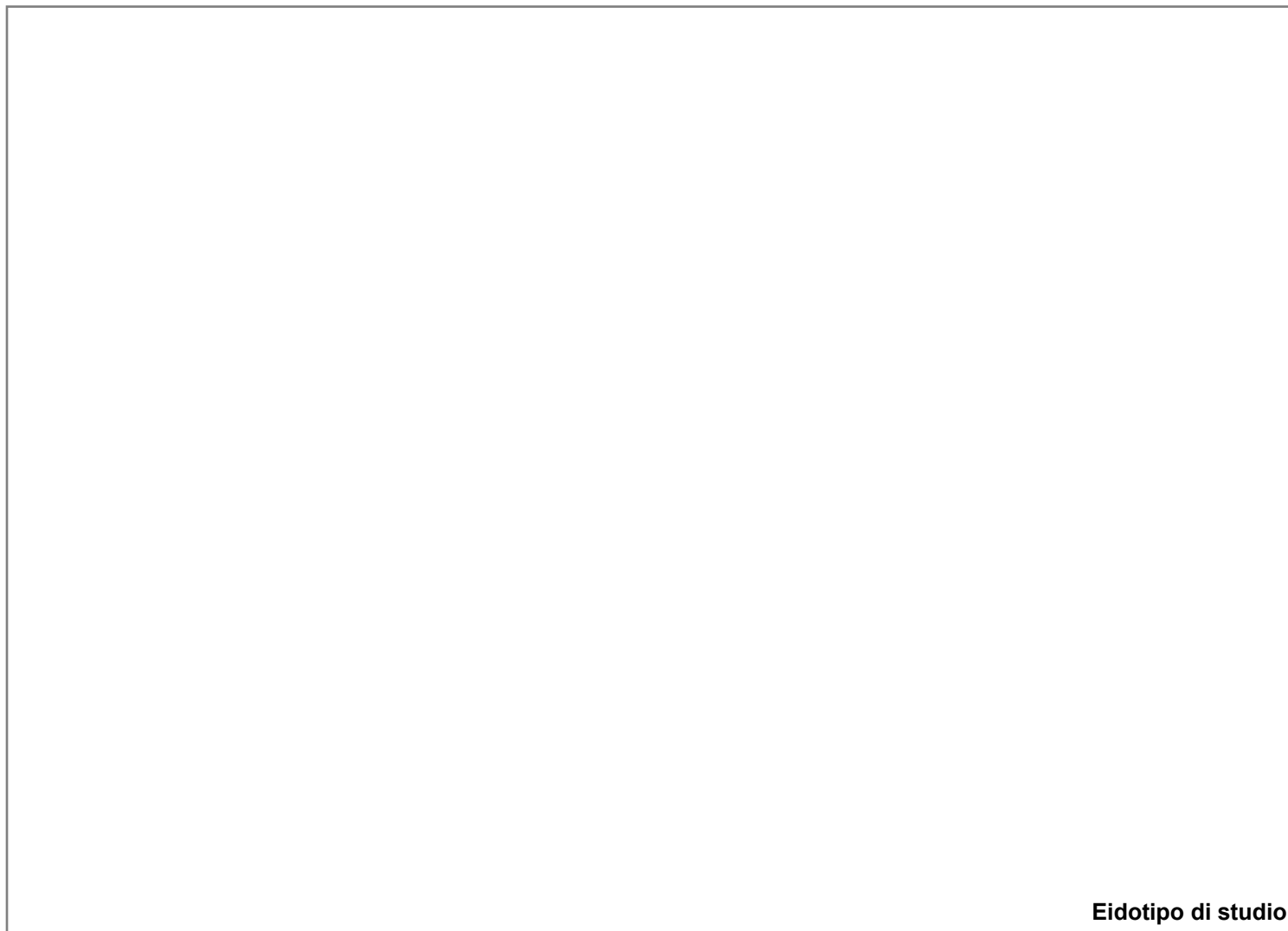

Eidotipo di studio

20. Analisi colorimetrica

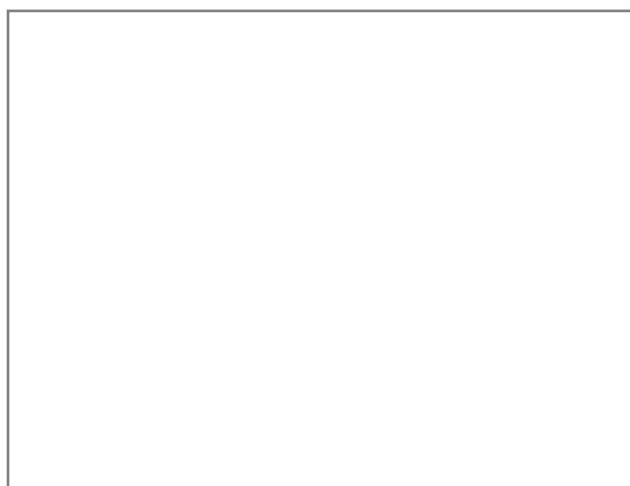

Vista 1

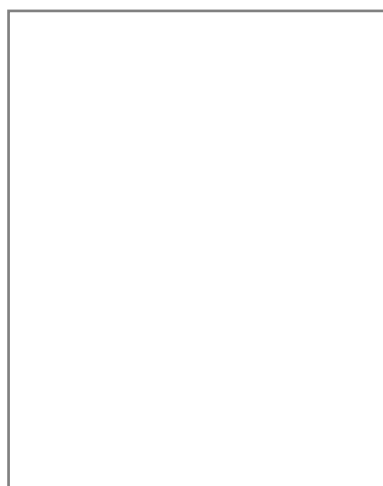

Vista 2

20.1 Codice identificativo

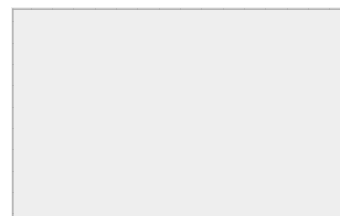

Note:

E _ EIDOTIPI DI STUDIO E RIFERIMENTI FOTOGRAFICI PER L'ANALISI COLORIMETRICA

Indiv. fronte

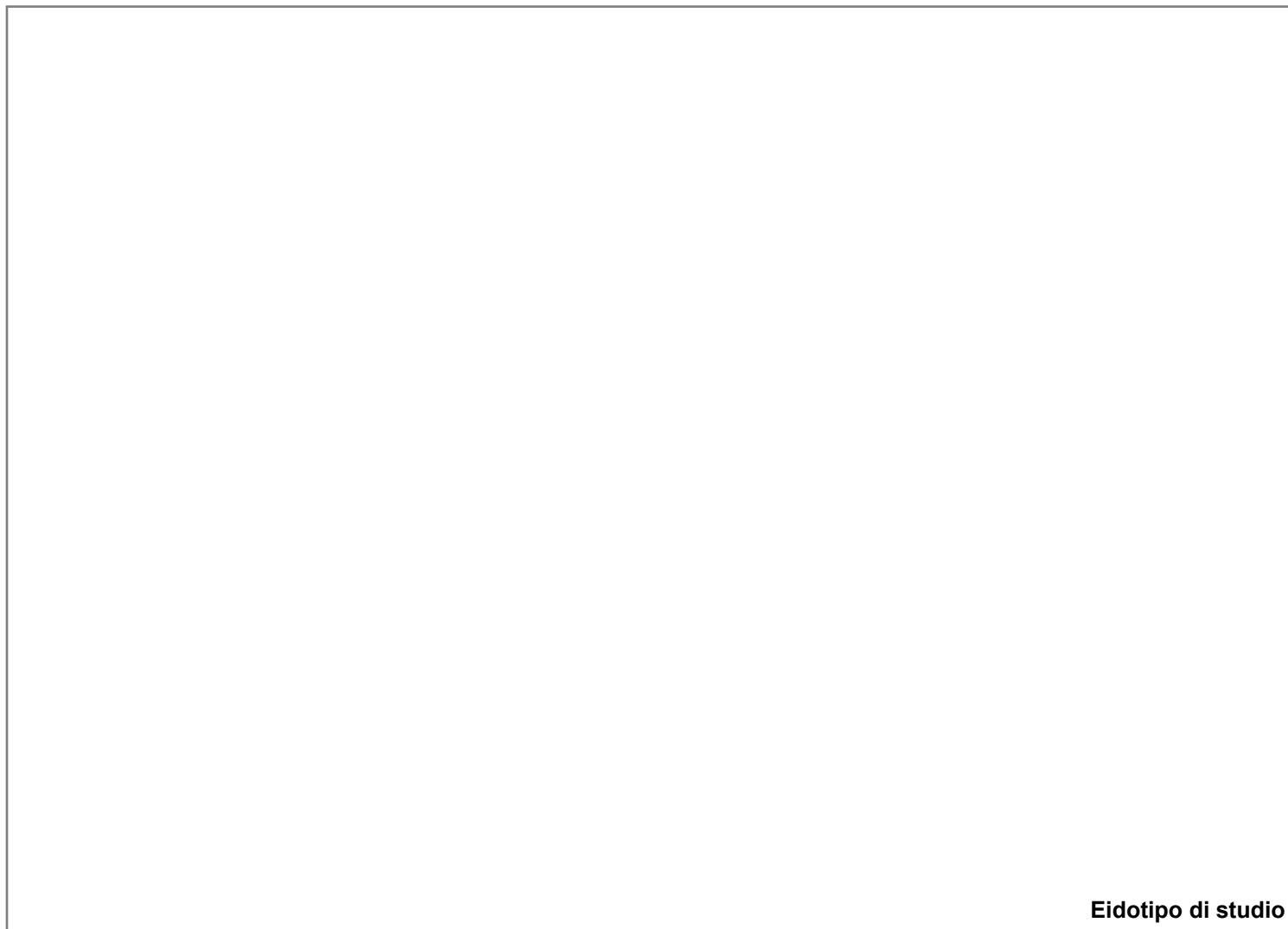

Eidotipo di studio

20. Analisi colorimetrica

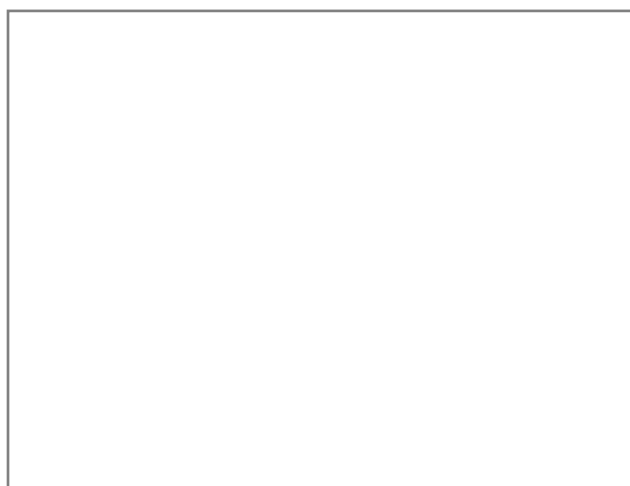

Vista 1



Vista 2

20.1 Codice identificativo

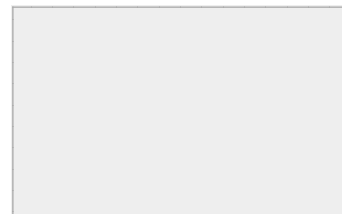

Note:

E _ EIDOTIPI DI STUDIO E RIFERIMENTI FOTOGRAFICI PER L'ANALISI COLORIMETRICA

Indiv. fronte



Eidotipo di studio

20. Analisi colorimetrica

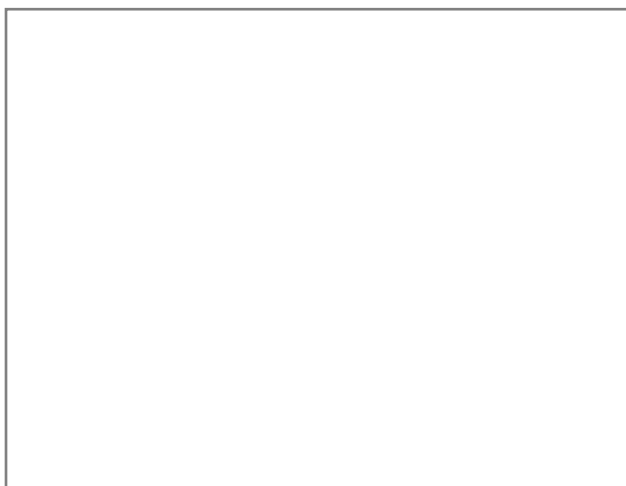

Vista 1

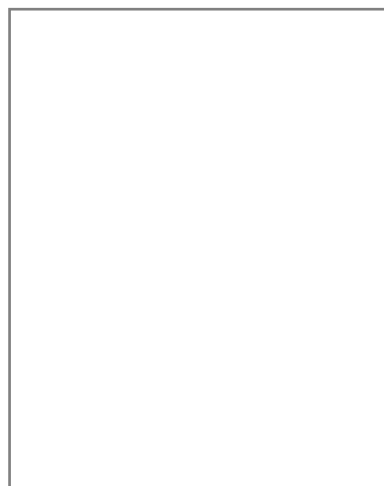

Vista 2

20.1 Codice identificativo

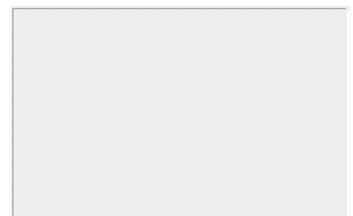

Note:



SCHEDATURA E CENSIMENTO DEI CENTRI STORICI DEL COMUNE DI TERRANUOVA BRACCIOLINI (AR)

Rilevamento delle caratteristiche architettoniche, tipologiche e d'uso delle unità edilizie

Università degli Studi di Firenze, Dipartimento di Architettura

Responsabile Scientifico: Prof. Arch. Stefano Bertocci,

Coordinatore scientifico: Arch. Marco Sani, Coordinatore Tecnico: Arch. Graziella Del Duca

Gruppo di lavoro: Arch. Graziella Del Duca, Arch. Sara Porzilli, Arch. Matteo Pasquini, Giacomo Bruschetini

Codice di archiviazione

CA 086

A _ DATI GENERALI

1. Localizzazione all'interno del tessuto urbano

1.1 Località

1.2 Via o Piazza

1.3 N° civico

2. Localizzazione catastale

2.1 Foglio catastale

2.2 Numero di particella

2.3 Datazione

Documentata

Attribuita

Numero civico



Inquadramento planimetrico

3. Individuazione tipologica architettonica

- Palazzo
- Casa in linea
- Locale di servizio
- Palazzo storico
- Villa
- Annesso
- Casa a schiera
- Chiesa
- Altro

3.1 Numero fronti

3.2 Significatività architettonica

4. Distribuzione volumetrica

4.1 Numero piani fuori terra

4.2 Numero piani semi interrati

Presenza volumi oltre gronda



5. Individuazione d'uso per piani

Destinazione d'uso	S1	P0	P1	P2	P3	P4	P5	Prevalente
Residenziale	<input type="checkbox"/>	<input type="checkbox"/>	<input type="checkbox"/>	<input type="checkbox"/>	<input type="checkbox"/>	<input type="checkbox"/>	<input type="checkbox"/>	<input type="checkbox"/>
Commerciale	<input type="checkbox"/>	<input type="checkbox"/>	<input type="checkbox"/>	<input type="checkbox"/>	<input type="checkbox"/>	<input type="checkbox"/>	<input type="checkbox"/>	<input type="checkbox"/>
Ufficio	<input type="checkbox"/>	<input type="checkbox"/>	<input type="checkbox"/>	<input type="checkbox"/>	<input type="checkbox"/>	<input type="checkbox"/>	<input type="checkbox"/>	<input type="checkbox"/>
Ufficio pubblico	<input type="checkbox"/>	<input type="checkbox"/>	<input type="checkbox"/>	<input type="checkbox"/>	<input type="checkbox"/>	<input type="checkbox"/>	<input type="checkbox"/>	<input type="checkbox"/>
Farmacia	<input type="checkbox"/>	<input type="checkbox"/>	<input type="checkbox"/>	<input type="checkbox"/>	<input type="checkbox"/>	<input type="checkbox"/>	<input type="checkbox"/>	<input type="checkbox"/>
Magazzino	<input type="checkbox"/>	<input checked="" type="checkbox"/>	<input type="checkbox"/>	<input type="checkbox"/>	<input type="checkbox"/>	<input type="checkbox"/>	<input type="checkbox"/>	<input checked="" type="checkbox"/>
Garage	<input type="checkbox"/>	<input type="checkbox"/>	<input type="checkbox"/>	<input type="checkbox"/>	<input type="checkbox"/>	<input type="checkbox"/>	<input type="checkbox"/>	<input type="checkbox"/>
Culto	<input type="checkbox"/>	<input type="checkbox"/>	<input type="checkbox"/>	<input type="checkbox"/>	<input type="checkbox"/>	<input type="checkbox"/>	<input type="checkbox"/>	<input type="checkbox"/>
Sanitario	<input type="checkbox"/>	<input type="checkbox"/>	<input type="checkbox"/>	<input type="checkbox"/>	<input type="checkbox"/>	<input type="checkbox"/>	<input type="checkbox"/>	<input type="checkbox"/>
Banca	<input type="checkbox"/>	<input type="checkbox"/>	<input type="checkbox"/>	<input type="checkbox"/>	<input type="checkbox"/>	<input type="checkbox"/>	<input type="checkbox"/>	<input type="checkbox"/>
Locale tecnico	<input type="checkbox"/>	<input type="checkbox"/>	<input type="checkbox"/>	<input type="checkbox"/>	<input type="checkbox"/>	<input type="checkbox"/>	<input type="checkbox"/>	<input type="checkbox"/>
Altro <input type="text"/>	<input type="checkbox"/>	<input type="checkbox"/>	<input type="checkbox"/>	<input type="checkbox"/>	<input type="checkbox"/>	<input type="checkbox"/>	<input type="checkbox"/>	<input type="checkbox"/>

SCHEDATURA E CENSIMENTO DEI CENTRI STORICI DEL COMUNE DI TERRANUOVA BRACCIOLINI (AREZZO)

Rilevamento delle caratteristiche architettoniche, tipologiche e d'uso delle unità edilizie

B _ ANALISI FISICA ESTERNA TIPOLOGICA E TECNOLOGICA

6. Relazioni funzionali con le unità edilizie attigue, aree aperte, viabilità

Fronte	Codice Identificativo dei confini	Fronte Principale	Fronte secondario	Fronte esterno	Cartella
Nord	Area aperta	<input type="checkbox"/>	<input checked="" type="checkbox"/>	<input checked="" type="checkbox"/>	<input type="checkbox"/>
Sud	Area aperta	<input checked="" type="checkbox"/>	<input type="checkbox"/>	<input checked="" type="checkbox"/>	<input type="checkbox"/>
Ovest	Area aperta	<input type="checkbox"/>	<input checked="" type="checkbox"/>	<input checked="" type="checkbox"/>	<input type="checkbox"/>
Est	Area aperta	<input type="checkbox"/>	<input checked="" type="checkbox"/>	<input checked="" type="checkbox"/>	<input type="checkbox"/>

7. Struttura portante	7.1 Intonacata	7.2 A vista	7.3 Con elementi decorativi
<input type="checkbox"/> Muratura in pietrame	<input type="radio"/>	<input type="radio"/>	<input type="radio"/>
<input type="checkbox"/> Muratura in ciottoli di fiume	<input type="radio"/>	<input type="radio"/>	<input type="radio"/>
<input type="checkbox"/> Muratura in mattoni	<input type="radio"/>	<input type="radio"/>	<input type="radio"/>
<input checked="" type="checkbox"/> Muratura mista	<input type="radio"/>	<input checked="" type="radio"/>	<input type="radio"/>
<input type="checkbox"/> Cemento armato	<input type="radio"/>	<input type="radio"/>	<input type="radio"/>
<input type="checkbox"/> Non individuabile	<input type="radio"/>	<input type="radio"/>	<input type="radio"/>
<input type="checkbox"/> Altro	<input type="radio"/>	<input type="radio"/>	<input type="radio"/>

8. Copertura

8.1 Tecnologia realizzativa Ligna Legno e laterizio Latero cementizia Lamiera grecata

8.2 Tipologia

- Piana praticabile Padiglione
 Piana non praticabile Semipadiglione
 Falde discontinue Monofalda
 Capanna

8.3 Materiale manto di copertura

- Coppi e tegoli Cemento
 Marsigliesi Guaina bituminosa
 Lastre lapidee Eternit
 Piastrelle gres Altro

9. Gronda Legno e laterizio Laterocemento Laterizio Pietra Altro

9b. Pluviale Rame PVC Altro

C _ ANALISI DEL FRONTE URBANO

10. Presenza in facciata di:

	N	S	O	E
Tettoie	<input type="checkbox"/>	<input type="checkbox"/>	<input type="checkbox"/>	<input type="checkbox"/>
Loggia	<input type="checkbox"/>	<input type="checkbox"/>	<input type="checkbox"/>	<input type="checkbox"/>
Balconi/terrazze	<input type="checkbox"/>	<input type="checkbox"/>	<input type="checkbox"/>	<input type="checkbox"/>
Davanzali	<input type="checkbox"/>	<input type="checkbox"/>	<input type="checkbox"/>	<input type="checkbox"/>
Modanature	<input type="checkbox"/>	<input type="checkbox"/>	<input type="checkbox"/>	<input type="checkbox"/>
Stemma	<input type="checkbox"/>	<input type="checkbox"/>	<input type="checkbox"/>	<input type="checkbox"/>
Archi	<input type="checkbox"/>	<input type="checkbox"/>	<input type="checkbox"/>	<input type="checkbox"/>
Ringhiere/parapetti	<input type="checkbox"/>	<input type="checkbox"/>	<input type="checkbox"/>	<input type="checkbox"/>
Fregi, cornici modanate	<input type="checkbox"/>	<input type="checkbox"/>	<input type="checkbox"/>	<input type="checkbox"/>
Cornici marcapiano	<input type="checkbox"/>	<input type="checkbox"/>	<input type="checkbox"/>	<input type="checkbox"/>
Architrave	<input type="checkbox"/>	<input type="checkbox"/>	<input type="checkbox"/>	<input type="checkbox"/>
Altro	<input type="checkbox"/>	<input checked="" type="checkbox"/>	<input checked="" type="checkbox"/>	<input type="checkbox"/>

Note:

Sud: Scalette in facciata, panchina in pietra

Ovest: porta murata

11. Tipologia aperture

	N	S	O	E
Archi				
Finestre	1	1	1	
Passi carrabili		1		
Porte				
Portoni				
Vetrine				

12. Materiale infissi esterni

	N	S	O	E
Legno	<input type="checkbox"/>	<input checked="" type="checkbox"/>	<input type="checkbox"/>	<input type="checkbox"/>
Alluminio	<input type="checkbox"/>	<input type="checkbox"/>	<input type="checkbox"/>	<input type="checkbox"/>
PVC	<input type="checkbox"/>	<input type="checkbox"/>	<input type="checkbox"/>	<input type="checkbox"/>
Ferro	<input type="checkbox"/>	<input type="checkbox"/>	<input type="checkbox"/>	<input type="checkbox"/>
Altro	<input type="checkbox"/>	<input type="checkbox"/>	<input type="checkbox"/>	<input type="checkbox"/>

13. Particolari di pregio architettonico

D _ ANALISI DEL DEGRADO

14. Degrado delle coperture

	N	S	O	E
Manto di copertura deteriorato	<input checked="" type="checkbox"/>	<input checked="" type="checkbox"/>	<input checked="" type="checkbox"/>	<input checked="" type="checkbox"/>
Senza evidenti deterioramenti	<input type="checkbox"/>	<input type="checkbox"/>	<input type="checkbox"/>	<input type="checkbox"/>
Altro	<input type="checkbox"/>	<input type="checkbox"/>	<input type="checkbox"/>	<input type="checkbox"/>

15. Degrado della struttura muraria

	N	S	O	E
Presenza di lesioni superficiali	<input checked="" type="checkbox"/>	<input checked="" type="checkbox"/>	<input checked="" type="checkbox"/>	<input checked="" type="checkbox"/>
Presenza di lesioni passanti	<input type="checkbox"/>	<input type="checkbox"/>	<input type="checkbox"/>	<input type="checkbox"/>
Senza deterioramenti	<input type="checkbox"/>	<input type="checkbox"/>	<input type="checkbox"/>	<input type="checkbox"/>

16. Degrado del paramento murario

	N	S	O	E
Completamente deteriorato	<input checked="" type="checkbox"/>	<input checked="" type="checkbox"/>	<input checked="" type="checkbox"/>	<input checked="" type="checkbox"/>
Parzialmente deteriorato	<input type="checkbox"/>	<input type="checkbox"/>	<input type="checkbox"/>	<input type="checkbox"/>
Senza deterioramenti	<input type="checkbox"/>	<input type="checkbox"/>	<input type="checkbox"/>	<input type="checkbox"/>
Degrado da agenti biologici	<input type="checkbox"/>	<input type="checkbox"/>	<input type="checkbox"/>	<input type="checkbox"/>
Esfoliazione dell'intonaco	<input type="checkbox"/>	<input type="checkbox"/>	<input type="checkbox"/>	<input type="checkbox"/>

17. Degrado degli infissi

	N	S	O	E
Mancanti	<input checked="" type="checkbox"/>	<input type="checkbox"/>	<input checked="" type="checkbox"/>	<input type="checkbox"/>
Deteriorati o inadeguati	<input type="checkbox"/>	<input checked="" type="checkbox"/>	<input type="checkbox"/>	<input type="checkbox"/>
Senza deterioramenti	<input type="checkbox"/>	<input checked="" type="checkbox"/>	<input type="checkbox"/>	<input type="checkbox"/>

D _ ANALISI DEGLI IMPIANTI PRESENTI IN FACCIATA

18. Presenza di contatori

	N	S	O	E
Presenza di contatore adduzione acqua	<input type="checkbox"/>	<input type="checkbox"/>	<input type="checkbox"/>	<input type="checkbox"/>
Presenza di contatore gas	<input type="checkbox"/>	<input type="checkbox"/>	<input type="checkbox"/>	<input type="checkbox"/>
Presenza di contatore impianto elettrico	<input type="checkbox"/>	<input type="checkbox"/>	<input type="checkbox"/>	<input type="checkbox"/>
Presenza di impianti di condizionamento	<input type="checkbox"/>	<input type="checkbox"/>	<input type="checkbox"/>	<input type="checkbox"/>
Presenza di telecamere	<input type="checkbox"/>	<input type="checkbox"/>	<input type="checkbox"/>	<input type="checkbox"/>
Presenza di canne fumarie	<input type="checkbox"/>	<input type="checkbox"/>	<input type="checkbox"/>	<input type="checkbox"/>

18b. Presenza di tubazioni e/o cavi a vista

	N	S	O	E
	<input type="checkbox"/>	<input type="checkbox"/>	<input type="checkbox"/>	<input type="checkbox"/>
	<input type="checkbox"/>	<input type="checkbox"/>	<input type="checkbox"/>	<input type="checkbox"/>
	<input type="checkbox"/>	<input type="checkbox"/>	<input type="checkbox"/>	<input type="checkbox"/>

19. Illuminazione e antenne

	N	S	O	E
Presenza di illuminazione pubblica	<input type="checkbox"/>	<input type="checkbox"/>	<input type="checkbox"/>	<input type="checkbox"/>
Presenza di illuminazione privata	<input type="checkbox"/>	<input type="checkbox"/>	<input type="checkbox"/>	<input type="checkbox"/>
Antenne	<input type="checkbox"/>	<input type="checkbox"/>	<input type="checkbox"/>	<input type="checkbox"/>
Parabole	<input type="checkbox"/>	<input type="checkbox"/>	<input type="checkbox"/>	<input type="checkbox"/>

E _ EIDOTIPI DI STUDIO E RIFERIMENTI FOTOGRAFICI PER L'ANALISI COLORIMETRICA

Indiv. fronte Nord

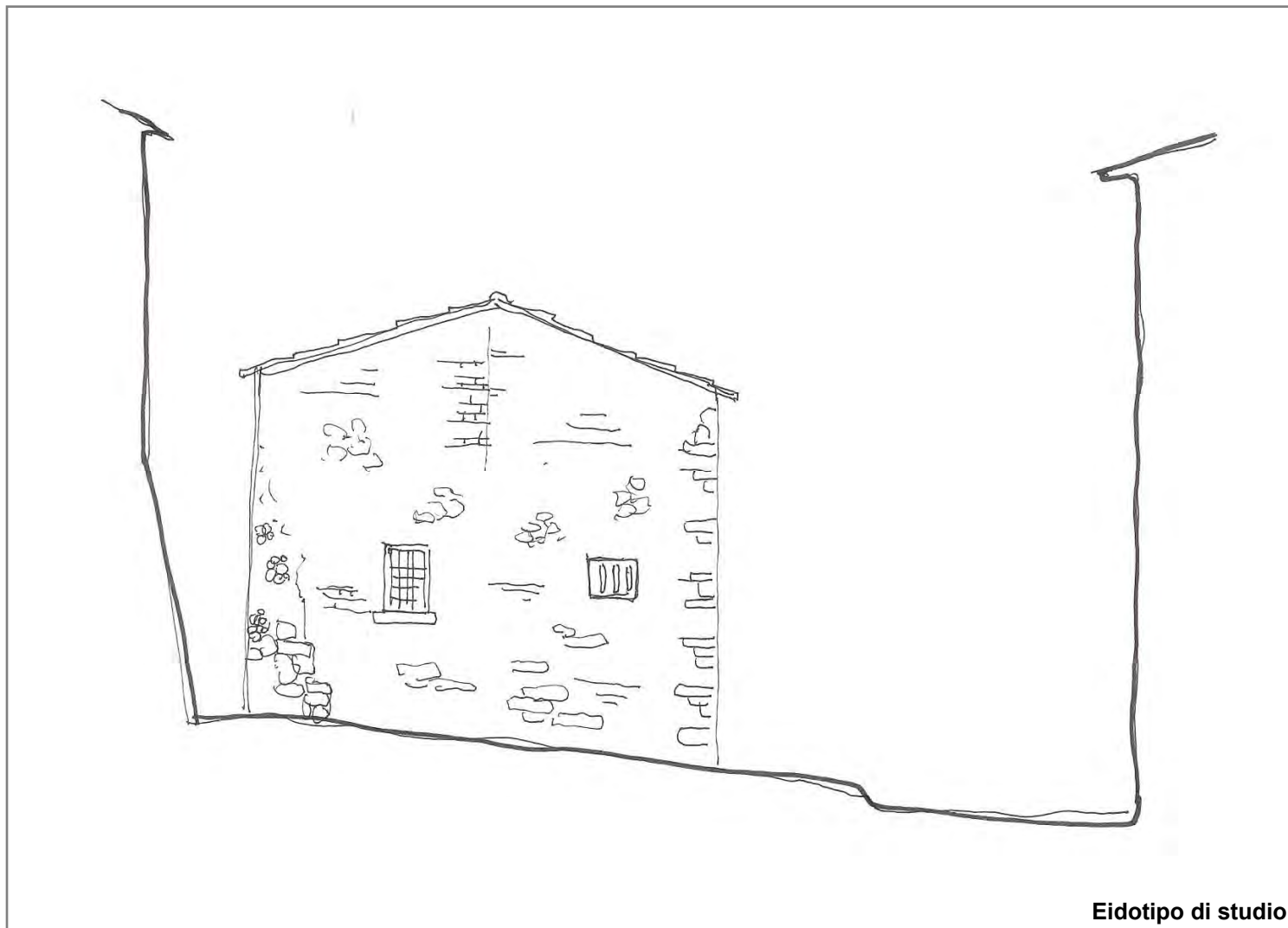

Eidotipo di studio

20. Analisi colorimetrica

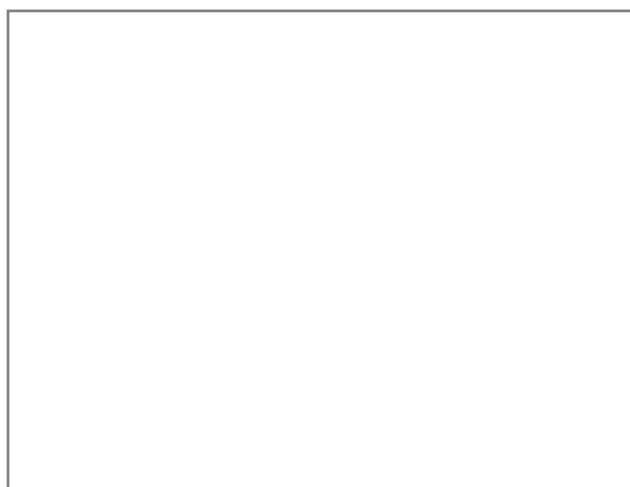

Vista 1



Vista 2

20.1 Codice identificativo

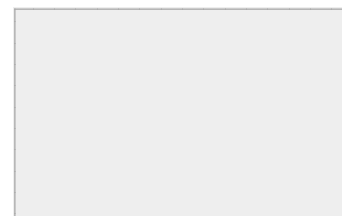

Note:

E _ EIDOTIPI DI STUDIO E RIFERIMENTI FOTOGRAFICI PER L'ANALISI COLORIMETRICA

Indiv. fronte **Sud**

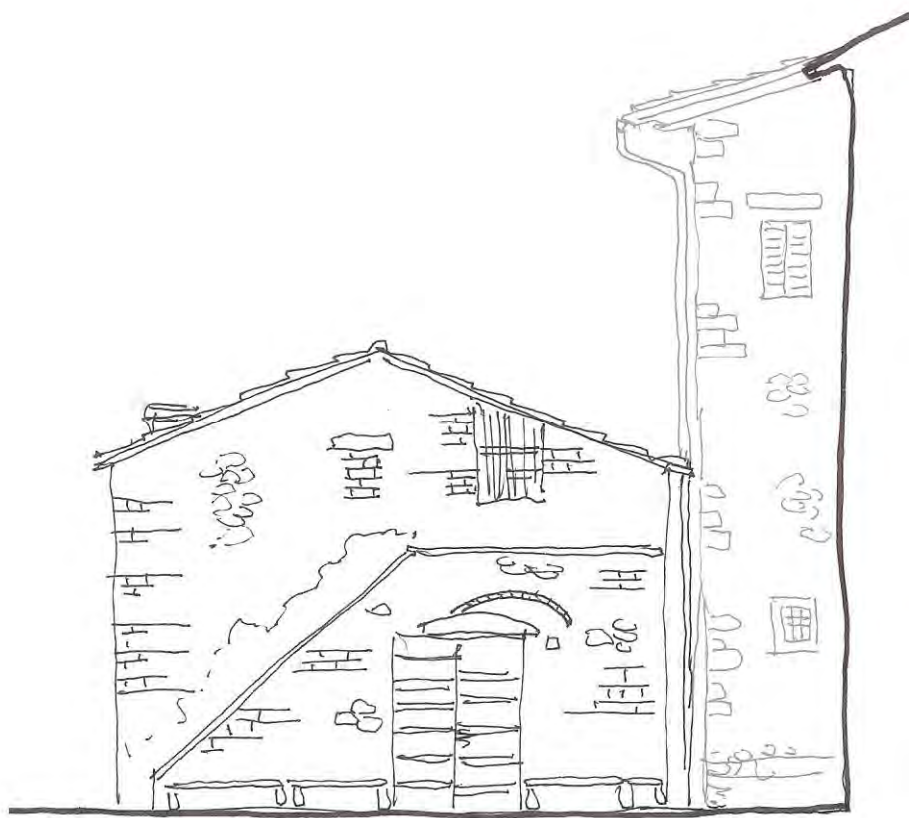

Eidotipo di studio

20. Analisi colorimetrica

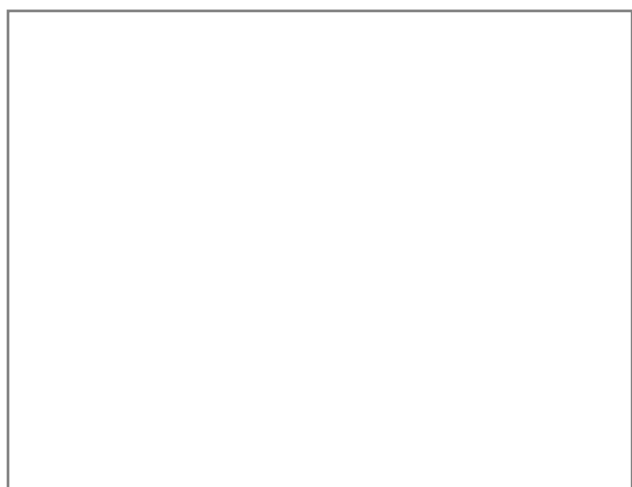

Vista 1



Vista 2

20.1 Codice identificativo

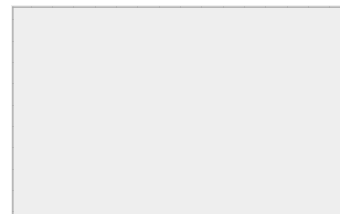

Note:

E _ EIDOTIPI DI STUDIO E RIFERIMENTI FOTOGRAFICI PER L'ANALISI COLORIMETRICA

Indiv. fronte Ovest

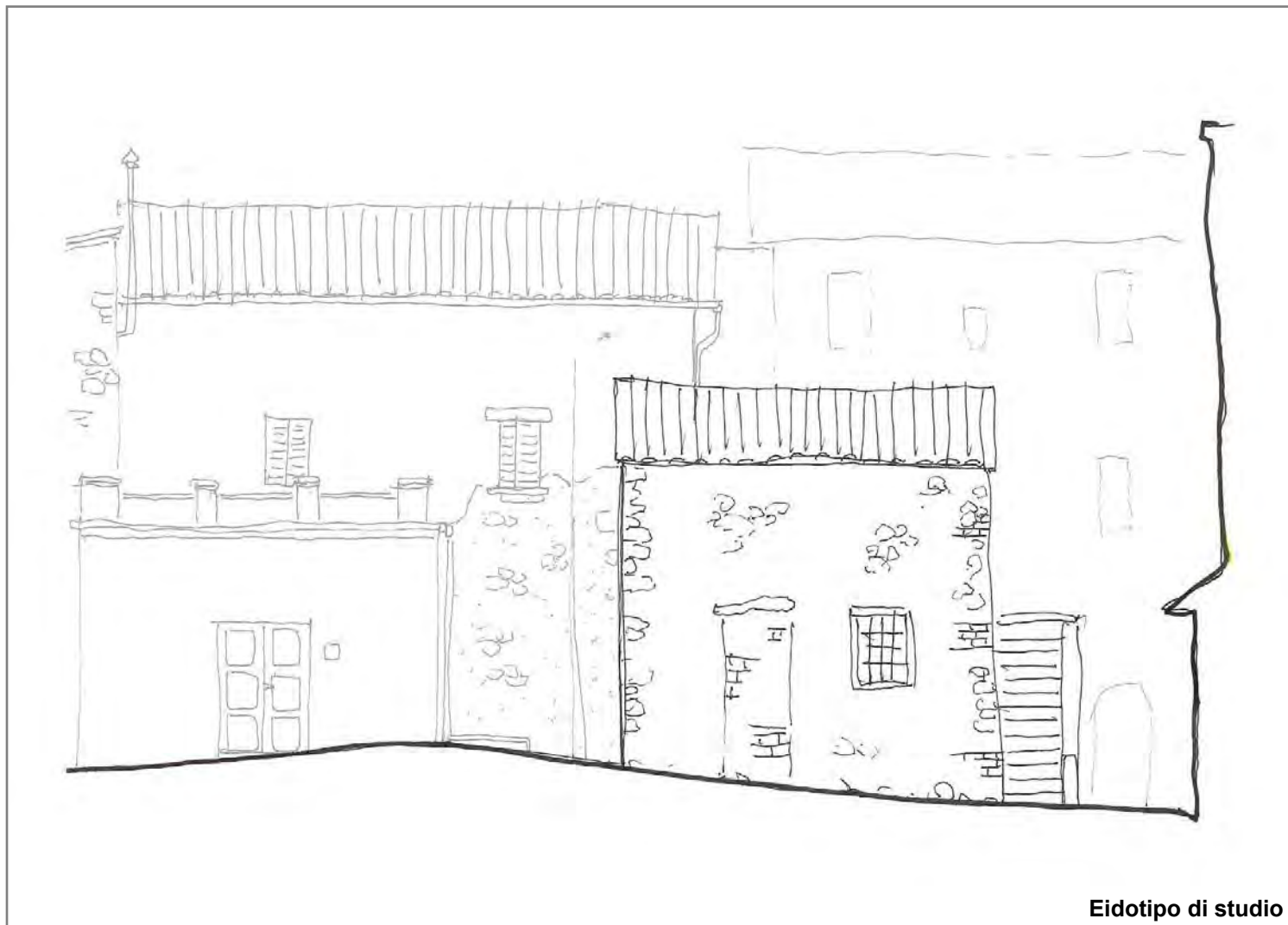

Eidotipo di studio

20. Analisi colorimetrica



Vista 1

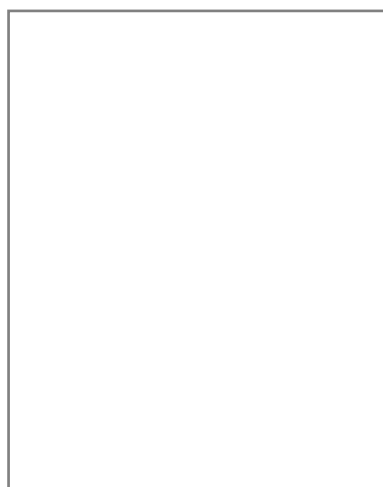

Vista 2

20.1 Codice identificativo

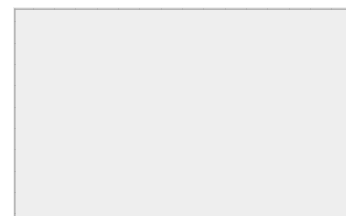

Note:

E _ EIDOTIPI DI STUDIO E RIFERIMENTI FOTOGRAFICI PER L'ANALISI COLORIMETRICA

Indiv. fronte **Est**

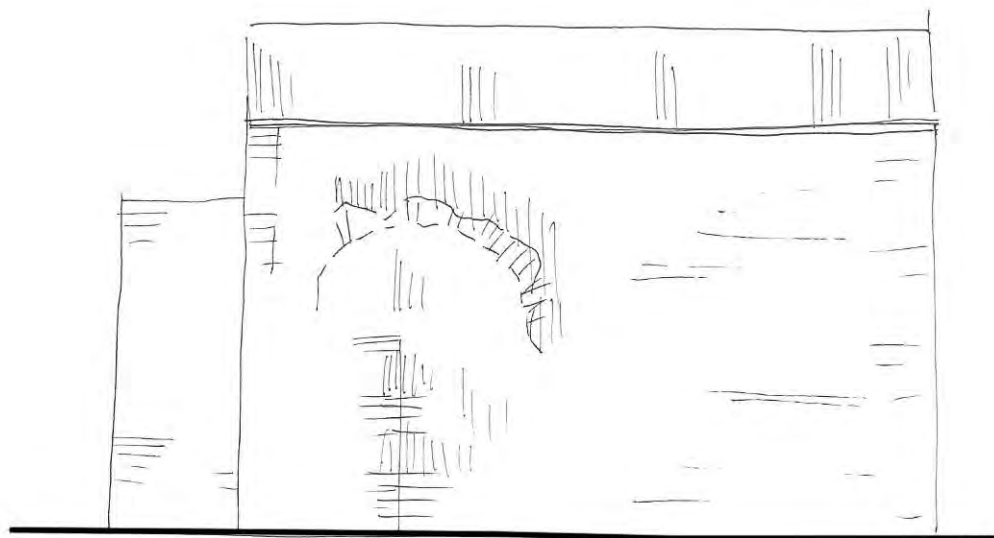

Eidotipo di studio

20. Analisi colorimetrica

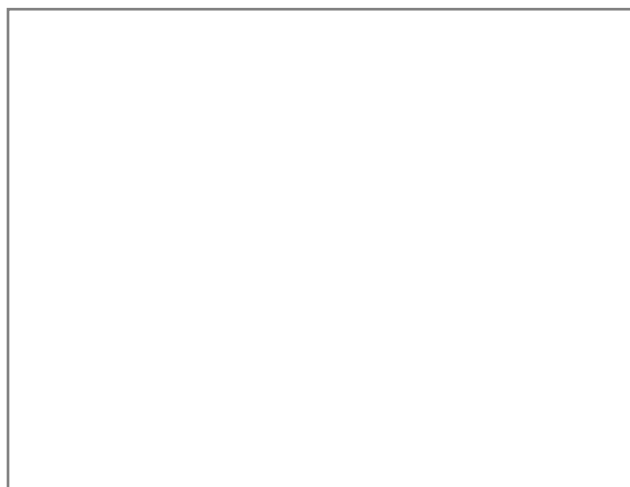

Vista 1

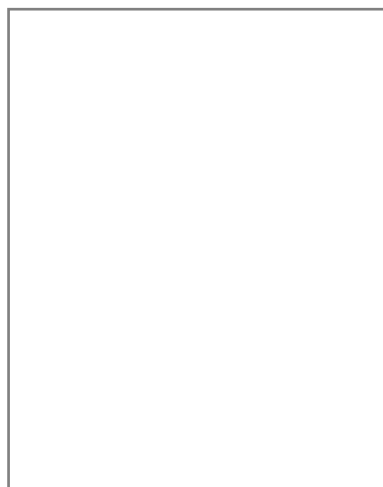

Vista 2

20.1 Codice identificativo

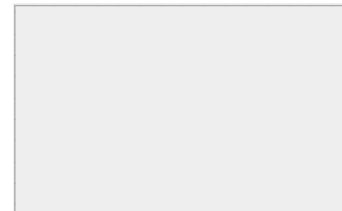

Note:



SCHEDATURA E CENSIMENTO DEI CENTRI STORICI DEL COMUNE DI TERRANUOVA BRACCIOLINI (AR)

Rilevamento delle caratteristiche architettoniche, tipologiche e d'uso delle unità edilizie

Università degli Studi di Firenze, Dipartimento di Architettura

Responsabile Scientifico: Prof. Arch. Stefano Bertocci,

Coordinatore scientifico: Arch. Marco Sani, Coordinatore Tecnico: Arch. Graziella Del Duca

Gruppo di lavoro: Arch. Graziella Del Duca, Arch. Sara Porzilli, Arch. Matteo Pasquini, Giacomo Bruschetini

Codice di archiviazione

CA 087

A _ DATI GENERALI

1. Localizzazione all'interno del tessuto urbano

1.1 Località

1.2 Via o Piazza

1.3 N° civico

2. Localizzazione catastale

2.1 Foglio catastale

2.2 Numero di particella

2.3 Datazione

- Documentata
 Attribuita



Numero civico



Inquadramento planimetrico

3. Individuazione tipologica architettonica

- Palazzo Casa in linea Locale di servizio
 Palazzo storico Villa Annesso
 Casa a schiera Chiesa Altro

3.1 Numero fronti

3.2 Significatività architettonica

4. Distribuzione volumetrica

4.1 Numero piani fuori terra

4.2 Numero piani semi interrati

- Presenza volumi oltre gronda



5. Individuazione d'uso per piani

Destinazione d'uso	S1	P0	P1	P2	P3	P4	P5	Prevalente
Residenziale	<input type="checkbox"/>	<input checked="" type="checkbox"/>	<input checked="" type="checkbox"/>	<input checked="" type="checkbox"/>	<input type="checkbox"/>	<input type="checkbox"/>	<input type="checkbox"/>	<input checked="" type="checkbox"/>
Commerciale	<input type="checkbox"/>	<input type="checkbox"/>	<input type="checkbox"/>	<input type="checkbox"/>	<input type="checkbox"/>	<input type="checkbox"/>	<input type="checkbox"/>	<input type="checkbox"/>
Ufficio	<input type="checkbox"/>	<input type="checkbox"/>	<input type="checkbox"/>	<input type="checkbox"/>	<input type="checkbox"/>	<input type="checkbox"/>	<input type="checkbox"/>	<input type="checkbox"/>
Ufficio pubblico	<input type="checkbox"/>	<input type="checkbox"/>	<input type="checkbox"/>	<input type="checkbox"/>	<input type="checkbox"/>	<input type="checkbox"/>	<input type="checkbox"/>	<input type="checkbox"/>
Farmacia	<input type="checkbox"/>	<input type="checkbox"/>	<input type="checkbox"/>	<input type="checkbox"/>	<input type="checkbox"/>	<input type="checkbox"/>	<input type="checkbox"/>	<input type="checkbox"/>
Magazzino	<input type="checkbox"/>	<input type="checkbox"/>	<input type="checkbox"/>	<input type="checkbox"/>	<input type="checkbox"/>	<input type="checkbox"/>	<input type="checkbox"/>	<input type="checkbox"/>
Garage	<input type="checkbox"/>	<input type="checkbox"/>	<input type="checkbox"/>	<input type="checkbox"/>	<input type="checkbox"/>	<input type="checkbox"/>	<input type="checkbox"/>	<input type="checkbox"/>
Culto	<input type="checkbox"/>	<input type="checkbox"/>	<input type="checkbox"/>	<input type="checkbox"/>	<input type="checkbox"/>	<input type="checkbox"/>	<input type="checkbox"/>	<input type="checkbox"/>
Sanitario	<input type="checkbox"/>	<input type="checkbox"/>	<input type="checkbox"/>	<input type="checkbox"/>	<input type="checkbox"/>	<input type="checkbox"/>	<input type="checkbox"/>	<input type="checkbox"/>
Banca	<input type="checkbox"/>	<input type="checkbox"/>	<input type="checkbox"/>	<input type="checkbox"/>	<input type="checkbox"/>	<input type="checkbox"/>	<input type="checkbox"/>	<input type="checkbox"/>
Locale tecnico	<input type="checkbox"/>	<input type="checkbox"/>	<input type="checkbox"/>	<input type="checkbox"/>	<input type="checkbox"/>	<input type="checkbox"/>	<input type="checkbox"/>	<input type="checkbox"/>
Altro <input type="text"/>	<input type="checkbox"/>	<input type="checkbox"/>	<input type="checkbox"/>	<input type="checkbox"/>	<input type="checkbox"/>	<input type="checkbox"/>	<input type="checkbox"/>	<input type="checkbox"/>

SCHEDATURA E CENSIMENTO DEI CENTRI STORICI DEL COMUNE DI TERRANUOVA BRACCIOLINI (AREZZO)

Rilevamento delle caratteristiche architettoniche, tipologiche e d'uso delle unità edilizie

B _ ANALISI FISICA ESTERNA TIPOLOGICA E TECNOLOGICA

6. Relazioni funzionali con le unità edilizie attigue, aree aperte, viabilità

Fronte	Codice Identificativo dei confini	Fronte Principale	Fronte secondario	Fronte esterno	Cartella
Nord	CA055	<input type="checkbox"/>	<input checked="" type="checkbox"/>	<input checked="" type="checkbox"/>	<input type="checkbox"/>
Sud	CA056	<input type="checkbox"/>	<input checked="" type="checkbox"/>	<input checked="" type="checkbox"/>	<input type="checkbox"/>
Ovest	Area aperta	<input checked="" type="checkbox"/>	<input type="checkbox"/>	<input checked="" type="checkbox"/>	<input type="checkbox"/>
Est	Area aperta	<input type="checkbox"/>	<input checked="" type="checkbox"/>	<input checked="" type="checkbox"/>	<input type="checkbox"/>

7. Struttura portante

7.1 Intonacata

7.2 A vista

7.3 Con elementi decorativi

<input type="checkbox"/> Muratura in pietrame	<input type="radio"/>	<input type="radio"/>	<input type="radio"/>
<input type="checkbox"/> Muratura in ciottoli di fiume	<input type="radio"/>	<input type="radio"/>	<input type="radio"/>
<input type="checkbox"/> Muratura in mattoni	<input type="radio"/>	<input type="radio"/>	<input type="radio"/>
<input checked="" type="checkbox"/> Muratura mista	<input type="radio"/>	<input checked="" type="radio"/>	<input type="radio"/>
<input type="checkbox"/> Cemento armato	<input type="radio"/>	<input type="radio"/>	<input type="radio"/>
<input type="checkbox"/> Non individuabile	<input type="radio"/>	<input type="radio"/>	<input type="radio"/>
<input type="checkbox"/> Altro	<input type="radio"/>	<input type="radio"/>	<input type="radio"/>

8. Copertura

8.1 Tecnologia realizzativa Lignea Legno e laterizio Latero cementizia Lamiera grecata

8.2 Tipologia

- Piana praticabile Padiglione
 Piana non praticabile Semipadiglione
 Falde discontinue Monofalda
 Capanna

8.3 Materiale manto di copertura

- Coppi e tegoli Cemento
 Marsigliesi Guaina bituminosa
 Lastre lapidee Eternit
 Piastrelle gres Altro

9. Gronda Legno e laterizio Laterocemento Laterizio Pietra Altro

9b. Pluviale Rame PVC Altro

C _ ANALISI DEL FRONTE URBANO

10. Presenza in facciata di:

	N	S	O	E
Tettoie	<input type="checkbox"/>	<input checked="" type="checkbox"/>	<input type="checkbox"/>	<input type="checkbox"/>
Loggia	<input type="checkbox"/>	<input type="checkbox"/>	<input type="checkbox"/>	<input type="checkbox"/>
Balconi/terrazze	<input type="checkbox"/>	<input type="checkbox"/>	<input type="checkbox"/>	<input type="checkbox"/>
Davanzali	<input type="checkbox"/>	<input type="checkbox"/>	<input type="checkbox"/>	<input type="checkbox"/>
Modanature	<input type="checkbox"/>	<input type="checkbox"/>	<input type="checkbox"/>	<input type="checkbox"/>
Stemma	<input type="checkbox"/>	<input type="checkbox"/>	<input checked="" type="checkbox"/>	<input type="checkbox"/>
Archi	<input type="checkbox"/>	<input type="checkbox"/>	<input type="checkbox"/>	<input type="checkbox"/>
Ringhiere/parapetti	<input type="checkbox"/>	<input type="checkbox"/>	<input type="checkbox"/>	<input type="checkbox"/>
Fregi, cornici modanate	<input type="checkbox"/>	<input type="checkbox"/>	<input type="checkbox"/>	<input type="checkbox"/>
Cornici marcapiano	<input type="checkbox"/>	<input type="checkbox"/>	<input type="checkbox"/>	<input type="checkbox"/>
Architrave	<input type="checkbox"/>	<input type="checkbox"/>	<input type="checkbox"/>	<input type="checkbox"/>
Altro	<input type="checkbox"/>	<input type="checkbox"/>	<input type="checkbox"/>	<input type="checkbox"/>
Note:				

11. Tipologia aperture

	N	S	O	E
Archi				
Finestre			17	
Passi carrabili			1	
Porte				
Portoni			2	
Vetrine				

12. Materiale infissi esterni

	N	S	O	E
Legno	<input type="checkbox"/>	<input checked="" type="checkbox"/>	<input checked="" type="checkbox"/>	<input type="checkbox"/>
Alluminio	<input type="checkbox"/>	<input type="checkbox"/>	<input type="checkbox"/>	<input type="checkbox"/>
PVC	<input type="checkbox"/>	<input type="checkbox"/>	<input type="checkbox"/>	<input type="checkbox"/>
Ferro	<input type="checkbox"/>	<input type="checkbox"/>	<input checked="" type="checkbox"/>	<input type="checkbox"/>
Altro	<input type="checkbox"/>	<input type="checkbox"/>	<input type="checkbox"/>	<input type="checkbox"/>

13. Particolari di pregio architettonico

Ovest: aperture finestre in blocchi lapidei squadrate

D _ ANALISI DEL DEGRADO

14. Degradamento delle coperture

	N	S	O	E
Manto di copertura deteriorato	<input type="checkbox"/>	<input type="checkbox"/>	<input type="checkbox"/>	<input type="checkbox"/>
Senza evidenti deterioramenti	<input checked="" type="checkbox"/>	<input checked="" type="checkbox"/>	<input checked="" type="checkbox"/>	<input type="checkbox"/>
Altro	<input type="checkbox"/>	<input type="checkbox"/>	<input type="checkbox"/>	<input type="checkbox"/>

15. Degradamento della struttura muraria

	N	S	O	E
Presenza di lesioni superficiali	<input checked="" type="checkbox"/>	<input checked="" type="checkbox"/>	<input type="checkbox"/>	<input type="checkbox"/>
Presenza di lesioni passanti	<input type="checkbox"/>	<input type="checkbox"/>	<input type="checkbox"/>	<input type="checkbox"/>
Senza deterioramenti	<input type="checkbox"/>	<input type="checkbox"/>	<input checked="" type="checkbox"/>	<input type="checkbox"/>

16. Degradamento del paramento murario

	N	S	O	E
Completamente deteriorato	<input checked="" type="checkbox"/>	<input checked="" type="checkbox"/>	<input checked="" type="checkbox"/>	<input type="checkbox"/>
Parzialmente deteriorato	<input type="checkbox"/>	<input type="checkbox"/>	<input type="checkbox"/>	<input type="checkbox"/>
Senza deterioramenti	<input type="checkbox"/>	<input type="checkbox"/>	<input type="checkbox"/>	<input type="checkbox"/>
Degradamento da agenti biologici	<input type="checkbox"/>	<input type="checkbox"/>	<input type="checkbox"/>	<input type="checkbox"/>
Esfoliazione dell'intonaco	<input type="checkbox"/>	<input type="checkbox"/>	<input type="checkbox"/>	<input type="checkbox"/>

17. Degradamento degli infissi

	N	S	O	E
Mancanti	<input type="checkbox"/>	<input type="checkbox"/>	<input checked="" type="checkbox"/>	<input type="checkbox"/>
Deteriorati o inadeguati	<input type="checkbox"/>	<input type="checkbox"/>	<input checked="" type="checkbox"/>	<input type="checkbox"/>
Senza deterioramenti	<input type="checkbox"/>	<input checked="" type="checkbox"/>	<input type="checkbox"/>	<input type="checkbox"/>

D _ ANALISI DEGLI IMPIANTI PRESENTI IN FACCIATA

18. Presenza di contatori

	N	S	O	E
Presenza di contatore adduzione acqua	<input type="checkbox"/>	<input type="checkbox"/>	<input checked="" type="checkbox"/>	<input type="checkbox"/>
Presenza di contatore gas	<input type="checkbox"/>	<input type="checkbox"/>	<input checked="" type="checkbox"/>	<input type="checkbox"/>
Presenza di contatore impianto elettrico	<input type="checkbox"/>	<input type="checkbox"/>	<input checked="" type="checkbox"/>	<input type="checkbox"/>
Presenza di impianti di condizionamento	<input type="checkbox"/>	<input type="checkbox"/>	<input type="checkbox"/>	<input type="checkbox"/>
Presenza di telecamere	<input type="checkbox"/>	<input type="checkbox"/>	<input type="checkbox"/>	<input type="checkbox"/>
Presenza di canne fumarie	<input type="checkbox"/>	<input type="checkbox"/>	<input type="checkbox"/>	<input type="checkbox"/>

18b. Presenza di tubazioni e/o cavi a vista

	N	S	O	E
	<input type="checkbox"/>	<input type="checkbox"/>	<input type="checkbox"/>	<input type="checkbox"/>
	<input checked="" type="checkbox"/>	<input type="checkbox"/>	<input checked="" type="checkbox"/>	<input type="checkbox"/>
	<input type="checkbox"/>	<input type="checkbox"/>	<input checked="" type="checkbox"/>	<input type="checkbox"/>

19. Illuminazione e antenne

	N	S	O	E
Presenza di illuminazione pubblica	<input type="checkbox"/>	<input type="checkbox"/>	<input type="checkbox"/>	<input type="checkbox"/>
Presenza di illuminazione privata	<input type="checkbox"/>	<input checked="" type="checkbox"/>	<input checked="" type="checkbox"/>	<input type="checkbox"/>
Antenne	<input checked="" type="checkbox"/>	<input type="checkbox"/>	<input checked="" type="checkbox"/>	<input type="checkbox"/>
Parabole	<input type="checkbox"/>	<input type="checkbox"/>	<input checked="" type="checkbox"/>	<input type="checkbox"/>

E _ EIDOTIPI DI STUDIO E RIFERIMENTI FOTOGRAFICI PER L'ANALISI COLORIMETRICA

Indiv. fronte Ovest



20. Analisi colorimetrica

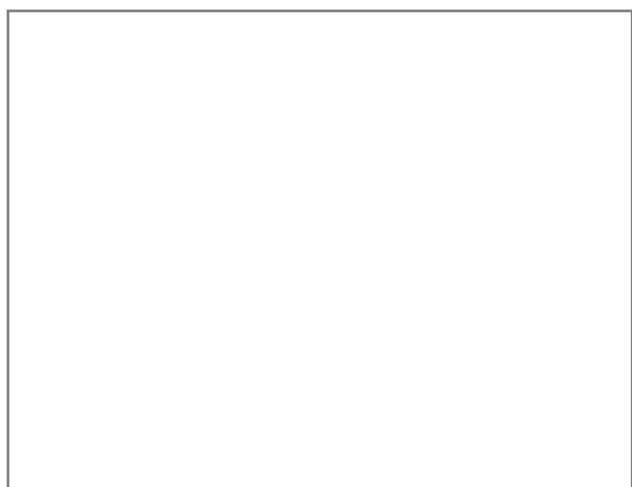

Vista 1



Vista 2

20.1 Codice identificativo

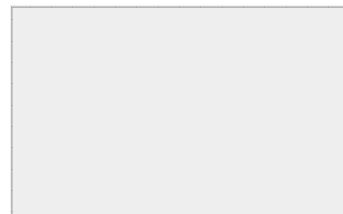

Note:

E _ EIDOTIPI DI STUDIO E RIFERIMENTI FOTOGRAFICI PER L'ANALISI COLORIMETRICA

Indiv. fronte

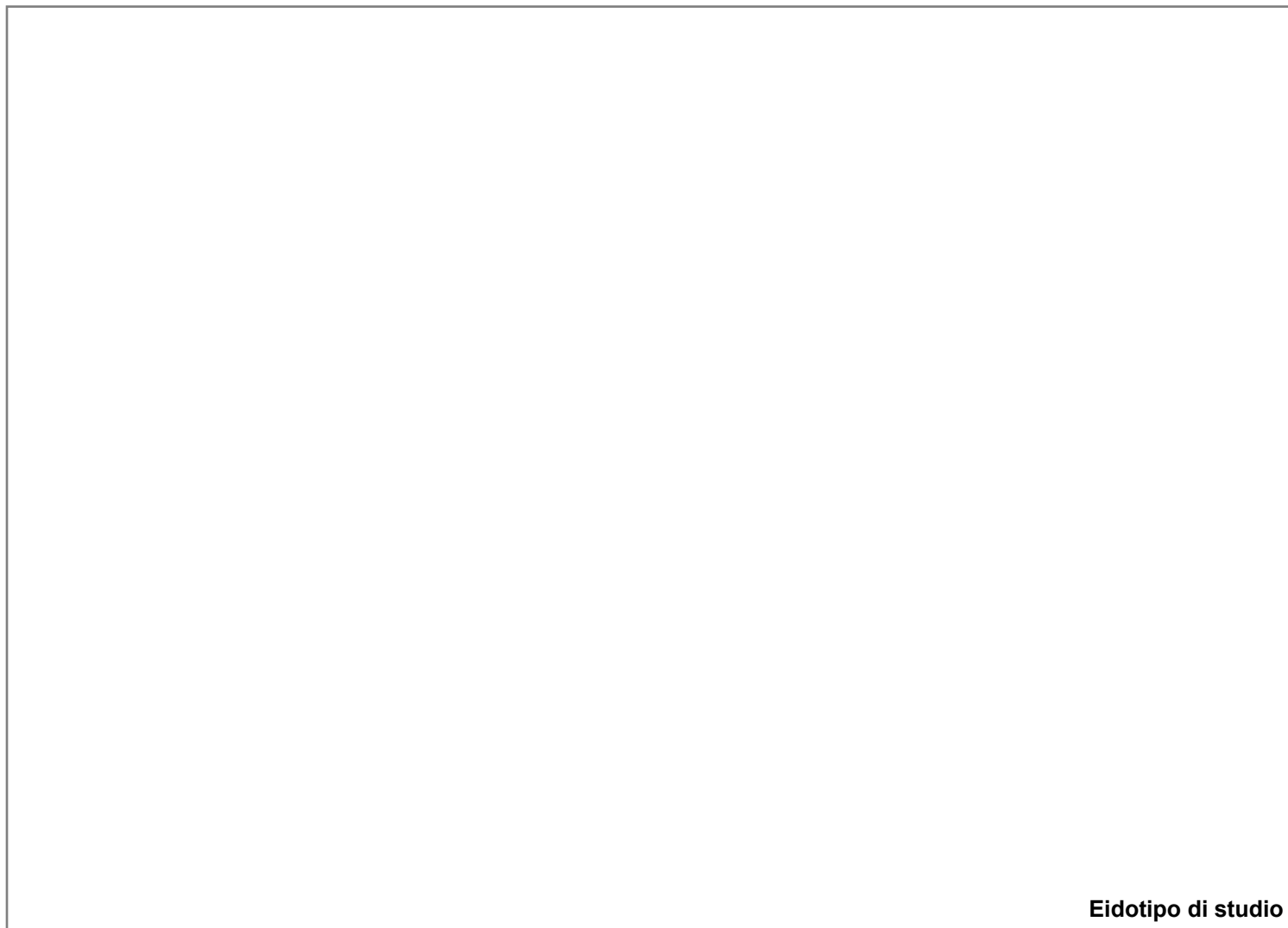

Eidotipo di studio

20. Analisi colorimetrica



Vista 1

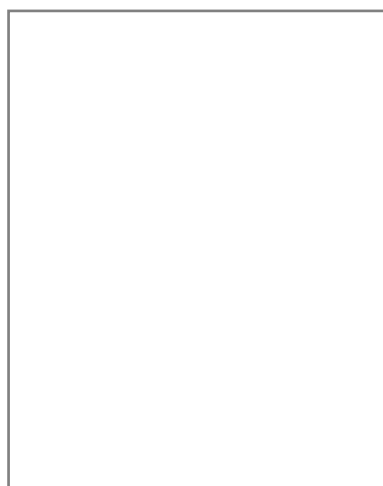

Vista 2

20.1 Codice identificativo

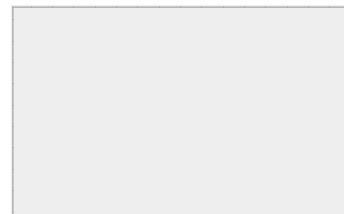

Note:

E _ EIDOTIPI DI STUDIO E RIFERIMENTI FOTOGRAFICI PER L'ANALISI COLORIMETRICA

Indiv. fronte

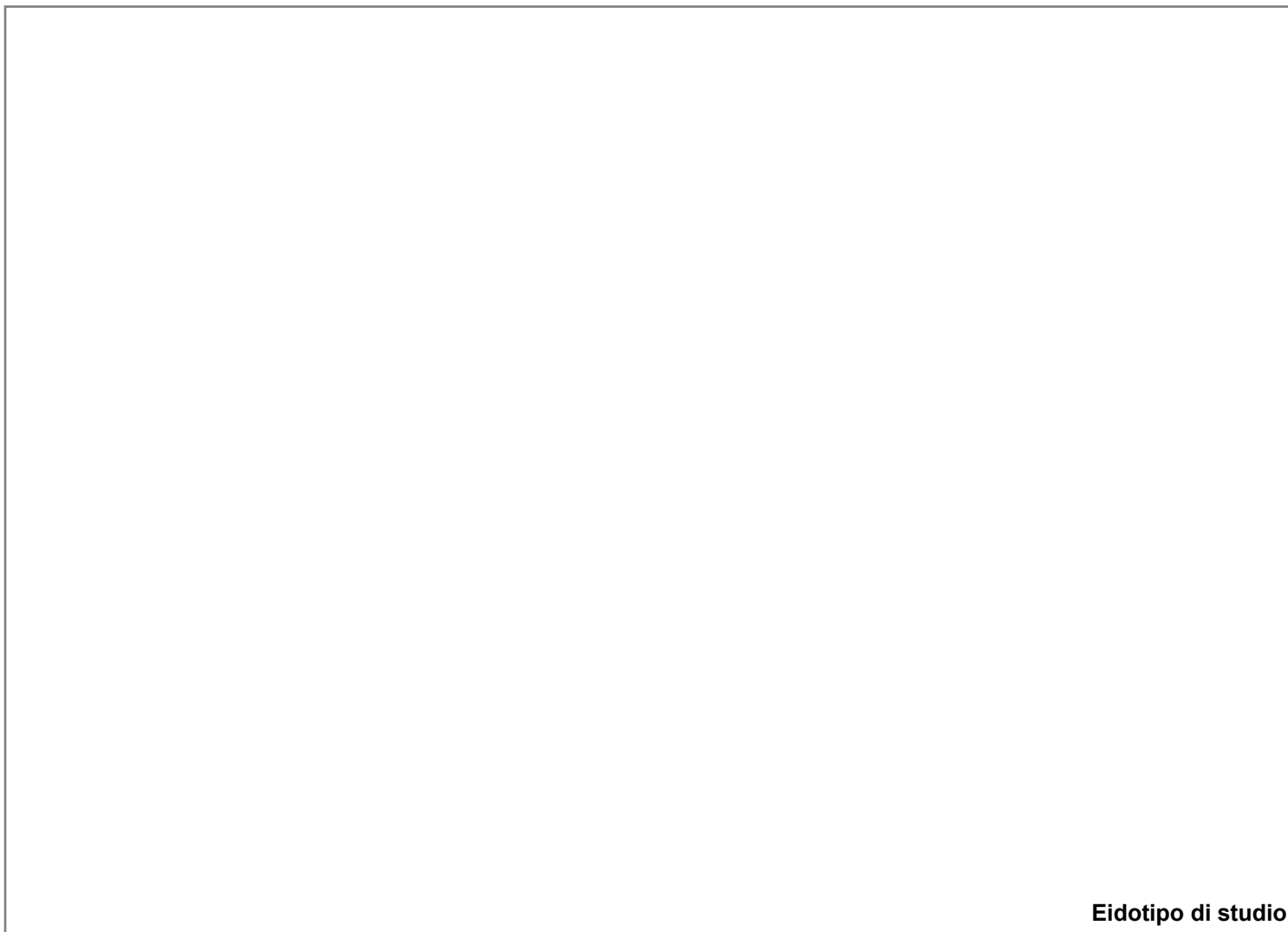

Eidotipo di studio

20. Analisi colorimetrica

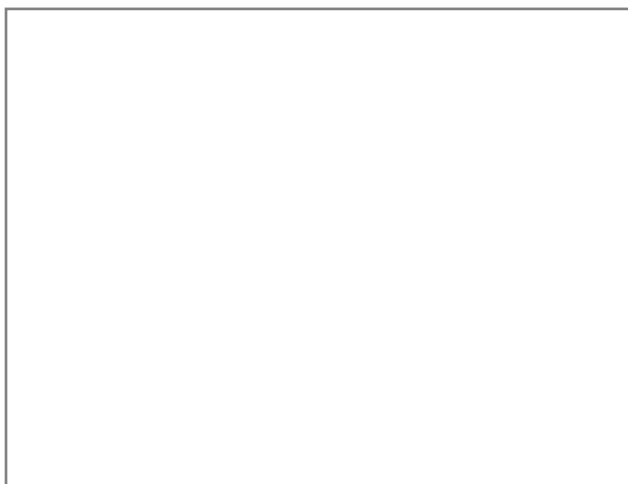

Vista 1

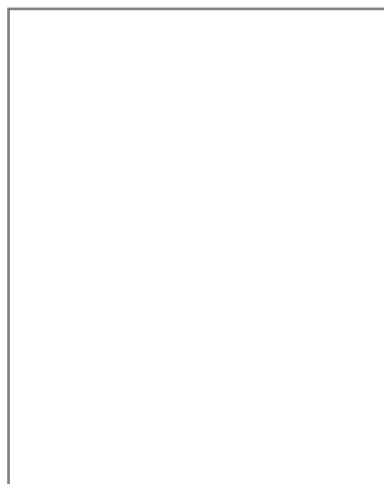

Vista 2

20.1 Codice identificativo

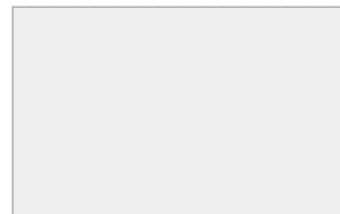

Note:

E _ EIDOTIPI DI STUDIO E RIFERIMENTI FOTOGRAFICI PER L'ANALISI COLORIMETRICA

Indiv. fronte



Eidotipo di studio

20. Analisi colorimetrica

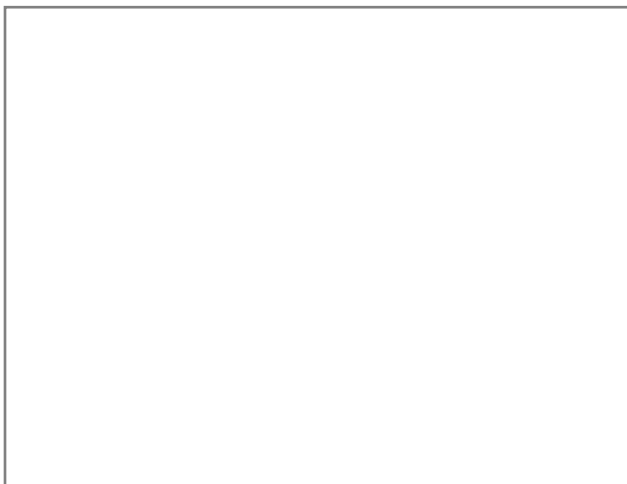

Vista 1

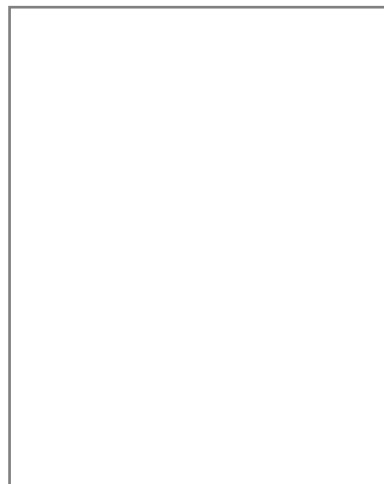

Vista 2

20.1 Codice identificativo

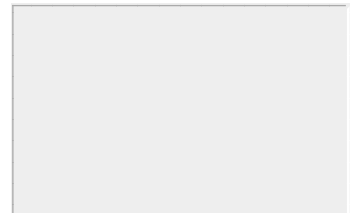

Note: